Woonhuis
te koop



Dorpsstraat 247

HAZERSWOUDE-DORP

Bieden vanaf € 450.000,- k.k.

DRIEMAN GARANTIEMAKELAARS

Drieman Garantiemakelaars
Anne Frankkade 25
2406 DH, ALPHEN AAN DEN RIJN

0172-473351
alphen@drieman.nl
www.drieman.nl

Wat leuk dat je interesse hebt
in deze woning!

- Instapklare gemoderniseerde jaren ’30 woning
- Voorheen 2 woonhuizen (Dorpsstraat 247 en Dorpsstraat 249)
- Royale woonkamer met woonkeuken
- Luxe badkamer
- Kozijnen met dubbel glas
- 12 zonnepanelen
- Energielabel C

Bieden vanaf € 450.000,- k.k.



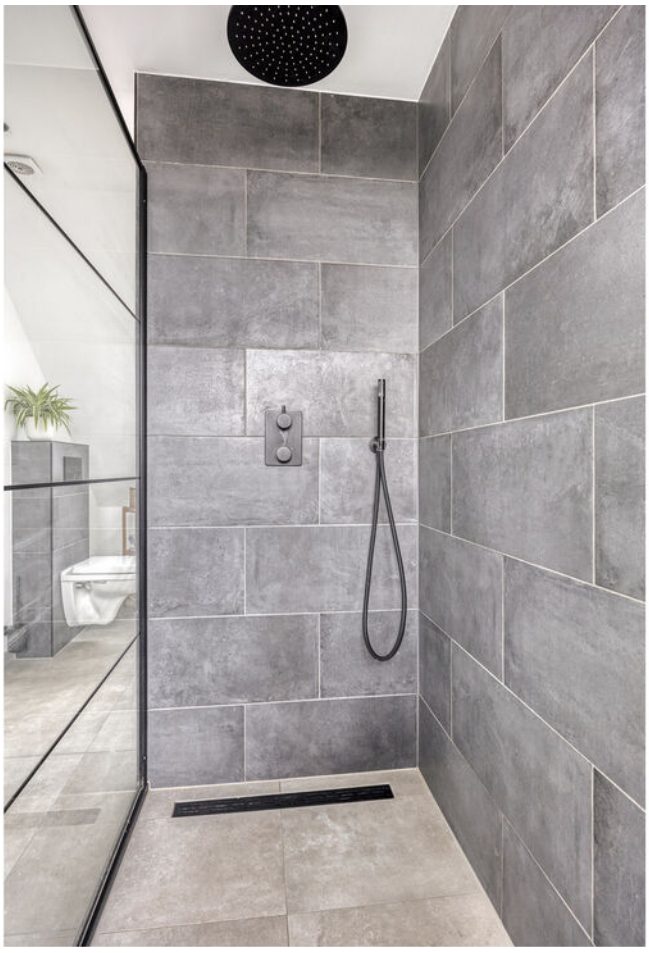



Kenmerken
van deze woning

Soort woning	Eengezinswoning
Type woning	Tussenwoning
Bouwjaar	1928
Inhoud	448 m³
Woonoppervlakte	126 m²
Perceeloppervlakte	118 m²
Tuin	Achtertuin
Tuin oppervlakte	18 m²
Energielabel	C
Aantal kamers	4
Aantal slaapkamers	3

Omschrijving van de woning

Bieden vanaf € 450.000,-- k.k.
Vraagprijs € 470.000,-- k.k.

Gemoderniseerde jaren '30 eengezinswoning met royale woonkamer, woonkeuken en luxe badkamer

Deze zeer goed onderhouden sfeervolle eengezinswoning is gelegen op een fijne locatie in Hazerswoude-Dorp, het middelpunt van het Groene Hart. Twee voormalige zelfstandige woningen zijn jaren geleden zodanig verbouwd dat het karakter is gebleven. Alle luxe- en woongemakken zult u aantreffen in deze goed verbouwde eengezinswoning die deel uitmaakt van een rijtje van drie woningen. De woning beschikt over een ruime woonkamer met royale woonkeuken, drie slaapkamers, luxe badkamer en 12 zonnepanelen.

Hazerswoude-Dorp is een gemoedelijk dorp centraal gelegen in het Groene Hart met goede voorzieningen. Er zijn verschillende basisscholen, een middelbare school, een openluchtzwembad en er zijn diverse sportverenigingen (voetbal, tennis, e.d.). Naast een grote supermarkt is er een bakker, slager, drogist, opticien, kapper, bloemist, doe-het-zelf-zaak en diverse horecagelegenheden. Op het centrale plein wordt elke vrijdagmiddag een weekmarkt gehouden. Ook de bibliotheek en het moderne gezondheidscentrum (huisarts, apotheek, fysio-praktijk) liggen op loopafstand van de woning.

Vooruitlopend op een vrijblijvende bezichtiging geven wij onderstaand alvast een overzicht van de indeling en afwerking van de woning.

Begane grond
Via een autovrij straatje bereikt u de entree van de woning. Ruime entreehal met garderobe, meterkast, moderne toiletruimte met zwevend toilet en fonteintje en toegang tot de woonkamer. De gehele begane grond vloer is voorzien van een mooie betonlook plavuizenvloer.
Ruime woonkamer van ruim 26 m², voorzien van een gezellige open haard en open verbinding met de royale woonkeuken van 25 m². De keuken met kookeiland is voorzien van de volgende inbouwapparatuur:
- inductiekookplaat met afzuigsysteem,
- vaatwasser,
- elektrische oven en
- koelkast.

In de woonkeuken heeft u voldoende ruimte voor een gezellige eethoek met zicht op de achtertuin.

Vanuit de keuken komt u in het achterportaal met spiltrap naar de eerste verdieping en toegang tot de achtertuin met aparte berging voor de wasmachine- en drogeraansluiting.

Eerste verdieping
Vanaf de overloop op de eerste verdieping heeft u toegang tot drie slaapkamers en de badkamer. Deze verdieping is voorzien van een mooie geïsoleerde pvc vloer, gestucte wanden en heeft maar liefst 4 dakkapellen. De ouderslaapkamer is zeer ruim te noemen en heeft ook voldoende ruimte voor extra meubels zoals een grote kledingkast, loungestoel of een bureau. De naastgelegen tweede slaapkamer is ook van prima formaat. De derde slaapkamer aan de achterzijde is nu in gebruik als werkkamer, maar ook ideaal te gebruiken als baby- of logeerkamer. Ook is hier extra opbergruimte op de vliering aanwezig en in de hoek naast de dakkapel is de CV-ketel (Remeha, 2020) gesitueerd.

De badkamer is zeer luxe uitgevoerd en is voorzien van een vrijstaand ligbad, inloopdouche met hand- en regendouche, twee waskommen met wastafelmeubel, designradiator en een tweede vrijhangend toilet.

Via de voorzijde van de woning (aan het einde van het voetpad) bereikt u de ruime berging met kanteldeur en elektra, deze is ruim 7 m² en heeft voldoende ruimte voor het stallen van bijvoorbeeld 2 motoren.

Bijzonderheden
- Instapklare gemoderniseerde jaren '30 woning
- Voorheen 2 woonhuizen (Dorpsstraat 247 en Dorpsstraat 249)
- Royale woonkamer met woonkeuken
- Luxe badkamer
- Kozijnen met dubbel glas
- 12 zonnepanelen
- Energielabel C





































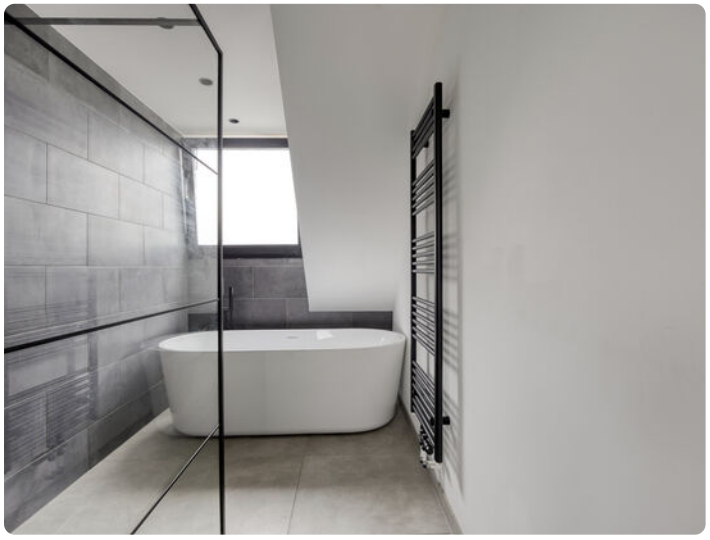



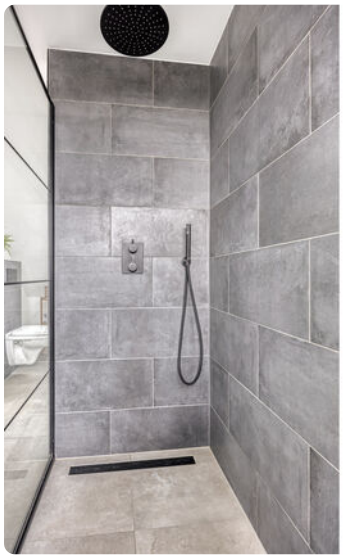

























Begane grond



Aan de plattegronden kunnen geen rechten worden ontleend
© Zibber www.zibber.nl

1e Verdieping



Aan de plattegronden kunnen geen rechten worden ontleend

© Zibber www.zibber.nl

Berging

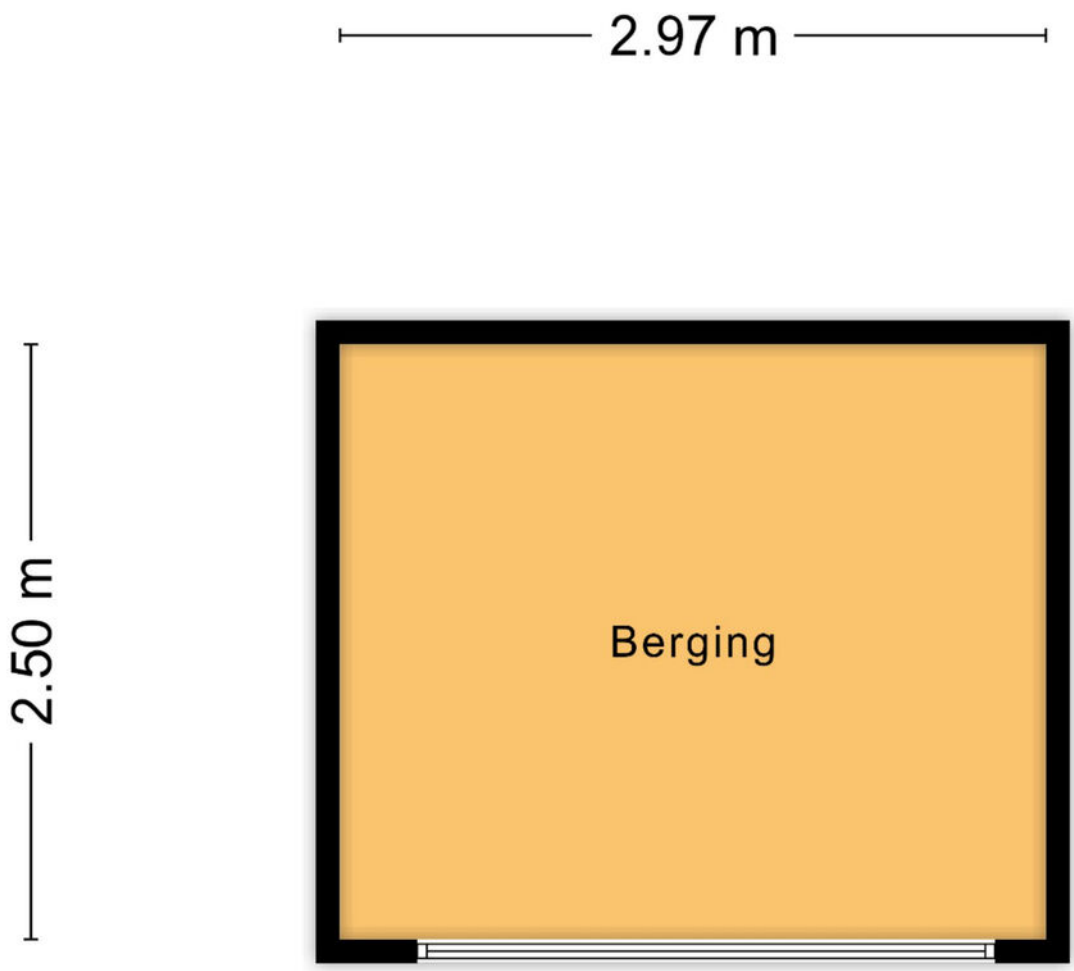

Aan de plattegronden kunnen geen rechten worden ontleend
© Zibber www.zibber.nl

Kadastrale kaart



Lijst van zaken

BESCHRIJVING	BLIJFT ACHTER	GAAT MEE	TER OVERNAME
Woning - Interieur			
(Voorzet) openhaard met toebehoren	X		
Verlichting, te weten			
- inbouwspots/dimmers	X		
- opbouwspots/armaturen/lampen/dimmers			X
- losse (hang)lampen			X
(Losse)kasten, legplanken, te weten			
- Kledingkast grootste slaapkamer.			X
Raamdecoratie/zonwering binnen, te weten			
- gordijnrails	X		
- gordijnen		X	
- rolgordijnen	X		
- jaloezieën	X		
- (losse) horren/rolhorren	X		
Vloerdecoratie, te weten			
- plavuizen	X		
- PVC vloer 1e etage	X		
Woning - Keuken			
Keukenblok (met bovenkasten)	X		
Keuken (inbouw)apparatuur, te weten			
- kookplaat	X		
- afzuigkap	X		
- magnetron		X	
- oven	X		
- koelkast	X		
- vriezer		X	
- vaatwasser	X		
- koffiezetapparaat		X	
Woning - Sanitair/sauna			
Toilet met de volgende toebehoren			
- toilet	X		
- toiletrolhouder	X		
- toiletborstel(houder)	X		
Badkamer met de volgende toebehoren			
- ligbad	X		
- douche (cabine/scherm)	X		
- wastafel	X		
- wastafelmeubel	X		
- toilet	X		
- toiletrolhouder	X		
- toiletborstel(houder)	X		
Woning - Exterieur/installaties/veiligheid/energiebesparing			
Brievenbus	X		
(Voordeur)bel		X	
Rookmelders	X		
Zonnepanelen	X		

Lijst van zaken

BESCHRIJVING	BLIJFT ACHTER	GAAT MEE	TER OVERNAME
Warmwatervoorziening, te weten			
- CV-installatie	X		
Tuin - Inrichting			
Tuinaanleg/bestrating	X		
Tuin - Verlichting/installaties			
Buitenverlichting	X		

Locatie op de kaart

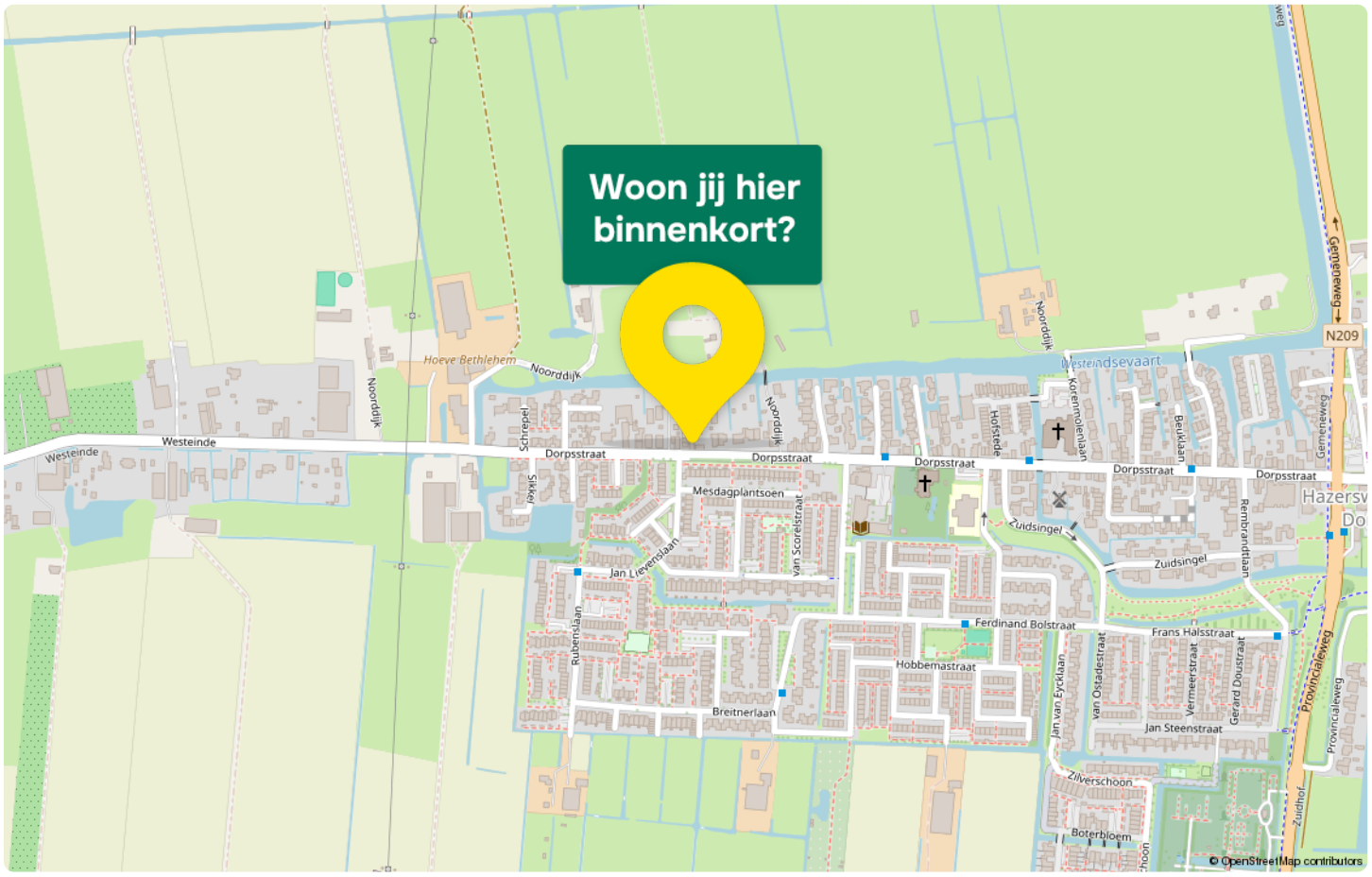

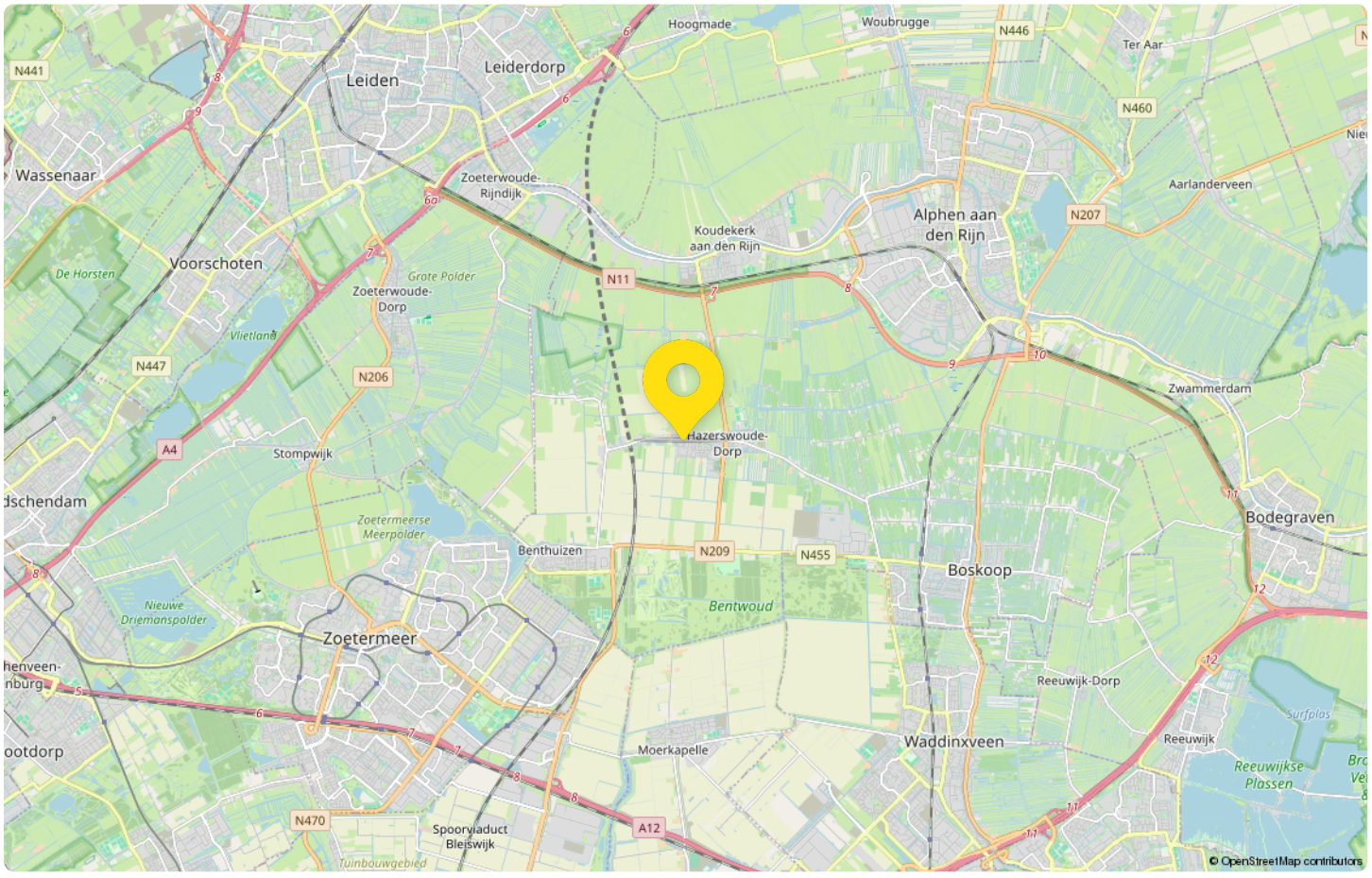



Drieman Alphen aan den Rijn

jouw Garantiemakelaar

Al ruim 45 jaar verkopen wij met veel plezier woningen in Alphen aan den Rijn en omstreken. Huizenkopers zien wij vaak terug als zij opnieuw een woning zoeken; een duidelijk teken van waardering! Kwaliteit en een tevreden klant staan bij ons dan ook centraal. Ben je dus op zoek naar een makelaar om jouw woning te verkopen? Of wil je juist een woning gaan kopen? Bij Drieman helpen wij je graag.

Ons verkoopteam bestaat uit de makelaars Gerben Hak, Anouk Groenendijk, Nick van Veen, Lisette Kuit en Femke Veenstra. Daarnaast verzorgen Lisette en Gerben de taxaties voor ons kantoor. Op kantoor zorgen Jeanet Hooftman, Annely Aartman, Daniëlle Slobbe en Bente Hak voor de ontvangst, informatieverstrekking en de administratieve ondersteuning.

Het Drieman team

Onze klanten aan het woord

"Ik vond vanaf het begin al dat het klikte met de makelaar, het gaf een goed gevoel"

**"Klantvriendelijke en zeer behulpzame makelaar.
Zou deze makelaar zeker aanraden bij vrienden en familie"**

"Zeer deskundige, gemotiveerde begeleiding ervaren bij de verkoop van mijn huis. Van harte aanbevolen!"

DRIEMAN
GARANTIEMAKELAARS

Adresgegevens

Anne Frankkade 25

2406 DH, ALPHEN AAN DEN RIJN

Wij zijn bereikbaar via:

0172-473351

alphen@drieman.nl

www.drieman.nl

Van bezichtiging tot aankoop
Volg de route met de vragen

Heb je belangstelling voor de woning?

Nee
We stellen het op prijs als je ons dit laat weten. Dan kunnen wij het aan de verkoper doorgeven.

Ja

Zijn jouw hypotheek-mogelijkheden bekend?

Nee
Vraag jouw Garantiemakelaar naar een hypotheekadviseur.

Ja

Breng je een bod uit?

Nee

Ja

Als je een bod uitbrengt (mondeling of schriftelijk) dan is er nog geen sprake van een onderhandeling. Pas wanneer wij jou namens de verkoper een tegenvoorstel doen is er daadwerkelijk sprake van een onderhandeling. Betrek bij jouw bod ook andere factoren die voor je van belang zijn, zoals aanvaarding, ontbindende voorwaarden, roerende zaken etc.

Is er sprake van overeenstemming?

Nee

Ja

Wij stellen voor je een koopovereenkomst op, dat na ondertekening voor beide partijen, naar de notaris wordt gezonden. Hoewel in de volksmond vaak over een 'voorlopig koopcontract' wordt gesproken is de koop overeenkomst wel degelijk bindend voor beide partijen! De koop kan slechts ontbonden worden, binnen drie dagen na ondertekening door de koper, of als er sprakeis van 'ontbindende voorwaarden'.

De notaris
De notaris zal je enkele dagen na ontvangst van de koopover-eenkomst vragen de waarborgsom te storten of een bank-garantie te deponeren.

De hypotheek
De hypotheek wordt aangevraagd via jouw hypotheek adviseur. Indien noodzakelijk wordt tevens een overbruggingskrediet geregeld.

Laatste inspectie
Wij stellen je graag in de gelegenheid de woning vóór de levering nog een keer te inspecteren om te kijken of alles netjes is geleverd zoals we hadden afgesproken. Tijdens de laatste inspectie dien je ook de meterstanden te noteren.

De overdracht
Je ontvangt een uitnodiging van de notaris om met de verkoper de transport-akte te komen ondertekenen. Voor die tijd krijg je de conceptakten en de nota van afrekening van de notaris toegestuurd. Je ondertekent samen met de verkoper (of met een gevolmachtigde van de verkoper) de leveringsakte bij de notaris.

Gefeliciteerd!

Veelgestelde vragen

1. Wanneer ben ik in onderhandeling?
Je bent officieel in onderhandeling als de verkoper reageert op jouw bod. Bijvoorbeeld als de verkoper een tegenbod doet. Als de verkopende makelaar aangeeft dat hij jouw bod met de verkoper zal overleggen, betekent dat dus nog niet dat je in onderhandeling bent.

2. Mag een makelaar doorgaan met bezichtigen als er al over een bod onderhandeld wordt?
Dat mag. Een onderhandeling hoeft nog niet tot een verkoop te leiden. De verkoper kan daarnaast graag willen weten of er meer belangstelling is. De eerste bieder hoeft nog niet de beste te zijn. Daarom gaan de bezichtigingen door. Er mag ook met meer dan één gegadigde tegelijk worden onderhandeld. De makelaar moet dat dan wel duidelijk gemeld hebben. Vaak zal de verkopende makelaar aan belangstellenden vertellen dat hij, zoals dat heet, 'onder bod' is. Een belangstellende mag dan wel een bod uitbrengen, maar krijgt daar geen antwoord op tot de onderhandeling met de eerste geïnteresseerde beëindigd is. De makelaar zal geen mededelingen doen over de hoogte van biedingen, dit zou overbieden kunnen uitlokken.

3. Kan een verkoper de vraagprijs van een woning tijdens de onderhandeling verhogen?
Het antwoord is ja. Als de vraagprijs alleen een uitnodiging is tot het doen van een bod (zie ook vraag 5), dan kan de verkoper ook besluiten de vraagprijs te verlagen of te verhogen. Tijdens een onderhandeling doen partijen vaak over en weer biedingen. Als de potentiële koper een tegenbod doet wat afwijkt van het bod dat de verkopende partij eerder heeft gedaan, dan vervalt dit eerdere bod van de verkopende partij. Dus ook als partijen 'naar elkaar toekomen' in het biedingproces, kan de verkoper ineens besluiten om toch zijn tegenbod weer te verhogen en de koper om zijn bod weer te verlagen.

4. Hoe komt de koop tot stand?
Als verkoper en koper het eens worden over de belangrijkste zaken bij de koop (prijs, opleveringsdatum en ontbindende voorwaarden) dan legt de verkopend makelaar de afspraken schriftelijk vast in de koopakte. Ontbindende voorwaarden zijn een belangrijk onderwerp. Je krijgt als koper niet automatisch een ontbindende voorwaarde voor de financiering, dit moet je melden bij het uitbrengen van jouw bod. Het is belangrijk dat de partijen het ook eens zijn over aanvullende afspraken en ontbindende voorwaarden voordat de koopakte wordt opgemaakt. Naast de eerder genoemde punten worden meestal nog enkele aanvullende afspraken in de koopakte opgenomen, denk bijvoorbeeld aan een boeteclausule. Zodra verkoper en koper de koopakte hebben ondertekend en de koper (of eventueel de notaris) een kopie van de akte heeft ontvangen, treedt voor de particuliere koper de wettelijke bedenktijd in werking. Binnen deze bedenktijd kan de koper alsnog afzien van de aankoop van de woning. Ziet de koper tijdens deze bedenktijd niet af van de koop, zijn de financiën rond en vormen ook eventuele andere ontbindende voorwaarden geen obstakel meer, dan zal op de afgesproken opleveringsdatum de overdracht plaatsvinden bij de notaris.

5. Als ik de vraagprijs bied, moet de verkoper de woning dan aan mij verkopen?
Over deze vraag bestaan veel misverstanden. Het hoogste rechtscollege, de Hoge Raad, heeft bepaald dat als je de vraagprijs uit een advertentie of een woongids biedt, je dan een bod doet. De vraagprijs wordt dus gezien als een uitnodiging tot het doen van een bod. De verkoper kan dan nog beslissen of hij jouw bod wel of niet aanvaardt of dat hij zijn makelaar een tegenbod laat doen.

6. Mag een makelaar tijdens de onderhandeling het systeem van verkoop wijzigen?
Dat mag. Één van de partijen mag de onderhandeling beëindigen. Soms zijn er zoveel belangstellenden die de vraagprijs bieden of benaderen, dat het moeilijk is te bepalen wie de beste koper is. In dat geval kan de verkopende makelaar, natuurlijk in overleg met de verkoper, besluiten de lopende onderhandeling af te breken en de biedprocedure te wijzigen. Uiteraard dient hij eerst de eventueel gedane toezeggingen na te komen (zie ook vraag 8 en 9). De makelaar kiest vervolgens bijvoorbeeld voor een inschrijvingsprocedure. Alle bieders hebben dan een gelijke kans om een hoogste bod uit te brengen.



Zorgeloos van
je nieuwe woning genieten

7. Wat is een optie?

Een optie in juridische zin geeft een partij de keuze om door een eenzijdige verklaring een koopovereenkomst met een andere partij te sluiten. Partijen zijn het dan wel eens over de voorwaarde van de koop, maar de koper krijgt bijvoorbeeld nog een week bedenktijd. Bij de aankoop van een nieuwbouwwoning is zo'n optie nog wel gebruikelijk. Bij het aankopen van een bestaande woning niet. Het begrip 'optie' wordt daarbij vaak ten onrechte gebruikt. Dan heeft het de betekenis van bepaalde toezeggingen die een verkopende NVM-makelaar kan doen aan een belangstellende koper tijdens het onderhandelingsproces. Zo'n toezegging kan bijvoorbeeld inhouden dat een belangstellende koper een paar dagen de tijd krijgt om na te denken over een bod. De NVM-makelaar zal in de tussentijd proberen niet met een andere partij in onderhandeling te gaan. De belangstellende koper kan deze tijd gebruiken om een beter inzicht te krijgen in zijn financiering of in de gebruiksmogelijkheden van de woning. Een optie kun je niet eisen; de verkoper en verkopende NVM-makelaar beslissen zelf of er in een onderhandelingsproces bepaalde toezeggingen worden gedaan.

8. Dient de NVM makelaar met mij in onderhandeling te gaan, als ik als eerste een bezichtiging aanvraag of als eerste een bod uitbreng?

Het antwoord op deze vraag is nee. De verkopende NVM-makelaar bepaalt samen met de verkoper de verkoop-procedure. De verkopende NVM-makelaar heeft wel de verplichting je daarover te informeren. Het is verstandig als je serieus belangstelling hebt de NVM-makelaar te vragen wat jouw positie is. Dat kan veel teleurstelling voorkomen. Doet de NVM-makelaar je een toezegging, dan dient hij die na te komen.

Deze informatie is met de grootst mogelijke zorg samengesteld. Toch kunnen wij niet altijd voorkomen dat de informatie enigszins afwijkt van hetgeen je in of rond de woning ziet of heeft gezien. Dit kan met name gelden voor (bouw) tekeningen, schetsen, afmetingen en maatvoeringen. Hieraan kunnen dan ook geen rechten worden ontleend. Door ons wordt geen aansprakelijkheid aanvaard behoudens voor zover de door ons verplicht afgesloten beroepsaansprakelijkheidsverzekering in voorkomend geval aanspraak op een uitkering geeft. Vraagprijzen zijn kosten koper. Alle verstrekte informatie dien je in het kader van het BW niet te beschouwen als een aanbod, doch als een uitnodiging om in onderhandeling te treden. Voor een eventuele vermelding van onjuiste gegevens aanvaarden wij geen enkele aansprakelijkheid.

Informatie voor de aspirant-koper

Verantwoording

De verstrekte gegevens in deze verkoopdocumentatie zijn met zorg verzameld. De onderliggende juridische problematiek is echter complex en leent zich er niet toe om in een bijlage als deze volledig te worden uiteengezet. Voor de juistheid van de verstrekte informatie aanvaarden wij, noch de verkoper enige aansprakelijkheid en aan de verstrekte informatie kan dan ook geen rechten worden ontleend. Indien u na het lezen van deze verkoopbrochure nog vragen heeft, verzoeken wij u zich te wenden tot één van onze medewerkers.

Toelichtingsclausule Meetinstructie NEN2580

De branchebrede Meetinstructie schrijft voor op welke wijze de gebruiksoppervlakte van woningen wordt opgemeten. De Meetinstructie is gebaseerd op de NEN2580. De Meetinstructie is bedoeld om een meer eenduidige manier van meten toe te passen voor het geven van een indicatie van de gebruiksoppervlakte. De Meetinstructie sluit verschillen in meetuitkomsten niet volledig uit, door bijvoorbeeld interpretatieverschillen, afrondingen of beperkingen bij het uitvoeren van de meting.

Onderzoeksplicht van de koper

Wij gaan er vanuit dat u, voordat u een bod uitbrengt op de woning, onderzoek heeft verricht naar alle aspecten, die in het algemeen en voor u in het bijzonder van belang zijn bij het nemen van uw aankoopbeslissing, zoals vermeld in het Burgerlijk Wetboek. Daartoe behoort minimaal het bestuderen van de informatie, die door ons wordt aangeboden, het inwinnen van informatie bij de gemeente en een onderzoek naar uw financiële mogelijkheden.

Op verzoek kunnen wij u per mail extra beschikbare informatie toezenden zoals:
- eigendomsbewijs van de woning;
- door verkoper ingevulde NVM Vragenlijst deel B;
- kadastraal uittreksel;
- mogelijk een bouwtechnisch rapport, indien het woonhuis bouwkundig is gekeurd.

Voor een appartement beschikken wij over aanvullende informatie zoals:
- akte van splitsing en reglement van splitsing
- financiële stukken en notulen van de Vereniging van Eigenaars
- indien aanwezig het huishoudelijk reglement.

De inspectie van de woning is door de makelaar gedaan op basis van visuele aspecten. Heeft u reden tot twijfel, dan kunt u ervoor kiezen een eigen aankoopmakelaar mee te nemen en/of de woning bouwkundig te laten keuren.

Biedingen

Biedingen kunnen mondeling, telefonisch, schriftelijk of per mail worden gedaan. In een bod dienen de volgende zaken te worden
aangegeven:
- de koopsom die u wilt bieden
- per welke datum u de woning wilt aanvaarden
- of u roerende goederen wilt overnemen
- onder welke ontbindende voorwaarde(n) u het bod uitbrengt.

Let op; u krijgt als koper niet automatisch een ontbindende voorwaarde voor de financiering. U moet dit bij uw bod melden. Ook over ontbindende voorwaarden moeten partijen het eens zijn vóór de koop.

Rechtsgeldige koopovereenkomst pas ná ondertekening

Een mondelinge overeenstemming tussen de particuliere verkoper en de particuliere koper is niet rechtsgeldig. Met andere woorden: er is geen koop. Er is pas sprake van een rechtsgeldige koopovereenkomst als de particuliere verkoper en de particuliere koper de koopovereenkomst hebben ondertekend. Dit vloeit voort uit artikel 7:2 Burgerlijk Wetboek. Een bevestiging van de mondelinge overeenstemming per e-mail of een toegestuurd concept van de koopovereenkomst wordt overigens niet gezien als een ‘ondertekende koopovereenkomst’.

Informatie voor de aspirant-koper

Voorwaarden bij aankoop van een woning

De gemaakte afspraken worden schriftelijk bevestigd in de koopakte. Tenzij anders vermeld, zal de koopakte worden opgemaakt door Drieman Garantiemakelaars volgens de modelkoopakte, die is opgesteld door de Nederlandse Vereniging van Makelaars in onroerende goederen en vastgoeddeskundigen NVM, de Consumentenbond en de Vereniging Eigen Huis.

Bij woningen die ouder zijn dan 10 jaar wordt in de koopakte een ouderdomsclausule opgenomen waarin wordt gesteld dat de koper rekening dient te houden met het feit dat de eisen die destijds aan de bouwkwaliteit gesteld werden lager kunnen liggen dan bij nieuwere woningen. Daarnaast wordt er bij woningen die dateren van vóór 1993 in de koopakte een asbestclausule worden opgenomen waarin verkoper verklaart dat gedurende de periode dat hij eigenaar was geen asbesthoudende stoffen op of in de onroerende zaak zijn aangebracht, maar niet kan uitsluiten dat er in de onroerende zaak asbesthoudende stoffen aanwezig zijn.

Zo spoedig mogelijk nadat overeenstemming is bereikt tussen verkoper en koper zal de ondertekening van de koopakte plaatsvinden bij ons op kantoor. Na het ondertekenen van de schriftelijke koopovereenkomst, heeft de koper het recht om binnen drie dagen nadat de door beide partijen ondertekende koopovereenkomst aan de koper is overhandigd, de koop ongedaan te maken.

Bankgarantie of waarborgsom

Behoudens nadere afspraken zal in de koopakte worden opgenomen dat koper na het tot stand komen van de overeenkomst op korte termijn een waarborgsom zal storten op de rekening van de notaris van zijn keuze voor het bedrag van 10% van de koopsom. De waarborgsom kan worden vervangen door een bankgarantie van een Nederlandse bankinstelling.

Notariskeuze

Koper mag bepalen bij welk notariskantoor de juridische levering zal plaatsvinden. Uiterlijk op de dag van ondertekening van de koopakte geeft koper zijn keuze door aan Drieman Garantiemakelaars. Indien het een notariskantoor betreft buiten onze regio / de woonplaats van verkoper, zullen eventuele bijkomende kosten die verkoper moet maken voor bijvoorbeeld een notariële volmacht, voor rekening van koper komen.

Baten, lasten en verschuldigde canons

Alle baten, lasten en verschuldigde canons komen voor rekening van kopende partij vanaf de datum van notarieel transport. De lopende baten, lasten (met uitzondering van de onroerende - zaakbelasting wegens het feitelijk gebruik) zullen tussen partijen naar rato worden verrekend.

De kosten koper

De kosten koper zijn de kosten die de koper voor de overdracht van de woning dient te betalen. Onder de kosten koper vallen nooitde makelaarskosten. Als een verkoper een makelaar inschakelt voor de verkoop van zijn/haar woning dan zal de verkoper
de kosten van deze makelaar moeten betalen. Als de koper een makelaar inschakelt voor de aankoop van een woning zal de koper de kosten van deze makelaar moeten betalen.

Onder de kosten koper vallen de volgende kosten:
- Overdrachtsbelasting
- Notariskosten voor de opmaak van de akte van levering
- Kadasterkosten voor inschrijving akte van levering (koopakte)

Naast deze kosten dient u, als koper, ook rekening te houden met:
- Notariskosten voor de opmaak van de hypotheekakte
- Kadasterkosten voor inschrijving hypotheekakte



Interesse
in deze woning?

Neem contact met ons op voor meer informatie.

0172-473351

alphen@drieman.nl

www.drieman.nl

DRIEMAN GARANTIEMAKELAARS

Drieman Garantiemakelaars
Anne Frankkade 25
2406 DH, ALPHEN AAN DEN RIJN

0172-473351
alphen@drieman.nl
www.drieman.nl

NVM