VAN DER HOEK
MAKELAARDIJ

Te koop

Harderwijk
Touwbaan 76

Appartement met
71 m² woonoppervlakte

NVM

VANDERHOEKMAKELAARDIJ.NL

Appartement uit 1985 van 71 m² met 2 kamers.

Woonoppervlakte: 71 m²

Inhoud van de woning: 215 m³

Buitenruimte: Balkon

Kamers: 2, waarvan 1 slaapkamers

Isolatie: Dubbel glas

Cv-ketel: Atag a244c cw4 2017

Ligging: In woonwijk

Parkeren: Betaald parkeren, vergunningshouders, op afgesloten terrein (indien er een parkeerplaats is aangekocht)

Energielabel

B

Bijzonder:

Toplocatie

Omschrijving
Touwbaan 76

Fantastisch gelegen 2- kamer appartement gelegen op de tweede etage van een appartementencomplex.

Op een centrale locatie in Harderwijk, op loopafstand van de historische binnenstad en de boulevard, ligt dit comfortabele appartement aan de Touwbaan. Het appartement bevindt zich op de eerste verdieping, beschikt over circa 71 m² woonoppervlakte, een royale slaapkamer en een balkon. Een fijne woonplek voor wie graag centraal woont en alle dagelijkse voorzieningen binnen handbereik wil hebben.

De ligging is bijzonder praktisch. Voor de dagelijkse boodschappen hoef je nauwelijks op pad: de supermarkt bevindt zich vrijwel voor de deur. Ook de gezellige binnenstad van Harderwijk is gemakkelijk te voet bereikbaar. Hier vind je een ruim aanbod aan winkels, restaurants en terrassen. Wandel je de andere kant op, dan sta je binnen korte tijd bij de boulevard en het Waterfront, waar je heerlijk langs het water kunt wandelen.

Ook aan parkeren is gedacht. Er bestaat de mogelijkheid om separaat een parkeerplaats bij te kopen op het bij het

Welkom!

Vraagprijs: € 345.000,- k.k.

En verder...

complex behorende binnenterrein. Zeker op zo'n centrale locatie is dat een waardevolle aanvulling. De parkeerplaats is te koop voor € 20.000,-- k.k.

Indeling:
Begane grond: Entree (met brievenbussen) en trapopgang.
2e etage: entree, cv-kast, toilet, badkamer met douche en wastafelmeubel, royale slaapkamer van circa 17 m², woonkamer met open keuken, balkon.

De sterke punten van dit appartement zijn:

- Fantastische ligging;
- mogelijkheid om separaat een parkeerplaats op het binnenterrein bij te kopen;
- Supermarkt vrijwel voor de deur;
- Historische binnenstad en de boulevard op loopafstand;

Wij maken graag een afspraak voor een bezichtiging.

76

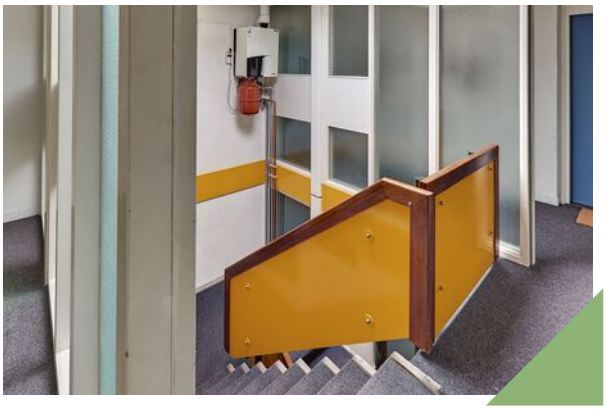

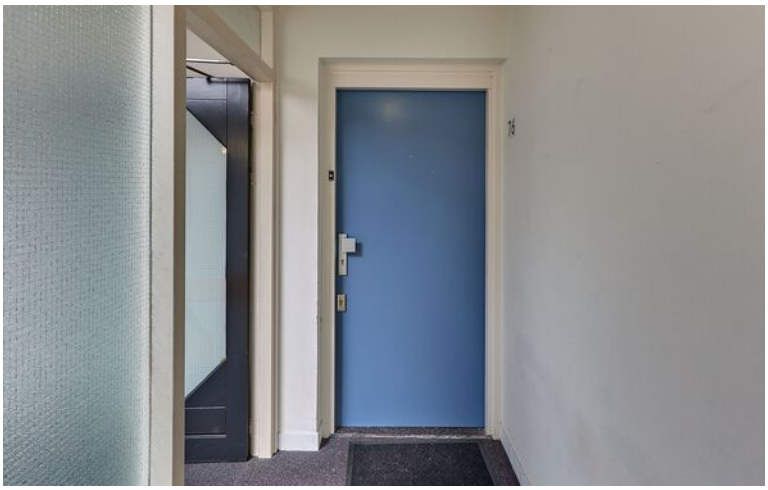

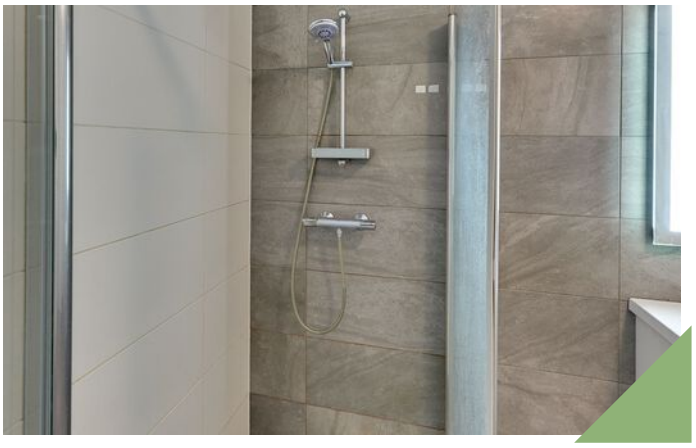

VAN DER HOEK
MAKELAARDIJ

VAN DER HOEK
MAKELAARDIJ

impressie

Lijst van zaken

	blijft achter	gaat mee	ter overname
Vloerdecoratie			
Laminaat	✔		
Keuken (inbouw)apparatuur			
Kookplaat	✔		
Afzuigkap	✔		
Toilet			
Toilet	✔		
Fontein	✔		
Badkamer			
Douche (cabine/scherm)	✔		
Wastafelmeubel	✔		
Exterieur/installaties/veiligheid/energiebesparing			
Brievenbus	✔		
(Voordeur)bel	✔		
Rookmelders	✔		
(Klok)thermostaat	✔		
Warmwatervoorziening			
CV-installatie	✔		

Vragenlijst

Vraag	Antwoord
Bijzonderheden	
1 a	
Zijn er nadat u het appartement in eigendom hebt gekregen nog andere, eventuele aanvullende notariële of onderhandse akten opgesteld met betrekking tot het appartement?	
Zo ja, welke?	Er is in 2026 een nieuwe splitsingsakte en splitstingstekening opgemaakt.
1 b	
Zijn er mondelinge of schriftelijke afspraken gemaakt over aangrenzende percelen?	Nee
Zo ja, welke zijn dat?	
1 c	
Wijken de huidige terreinafscheidingen af van de kadastrale eigendomsgrenzen?	Nee
Zo ja, waaruit bestaat die afwijking?	
1 d	
Is een gedeelte van uw appartement, schuur, garage of schutting gebouwd op grond van de buren of andersom?	Nee
Zo ja, graag nader toelichten:	
1 e	
Heeft u grond van derden in gebruik?	Nee
Zo ja, welke grond?	
1 f	
Rusten er voor zover u weet 'bijzondere lasten en beperkingen' op het appartement?	Ja
Zo ja, welke?	De gebruikelijke. Zie ook de splitsingsakte. (ter inzage bij de makelaar)
1 g	
Is de Wet voorkeursrecht gemeenten van toepassing?	Nee
1 h	
Is er een anti-speculatiebeding en/of zelfbewoningsplicht van toepassing op het appartement?	Nee
Zo ja, hoe lang nog?	
1 i	
Is er sprake van een beschermd stads- of dorpsgezicht of loopt er een procedure tot aanwijzing daartoe?	Nee
Is er sprake van een gemeentelijk-, provinciaal-of rijksmonument of loopt er een procedure tot aanwijzing daartoe?	Nee
Is er volgens het bestemmingsplan sprake van een beeldbepalend of karakteristiek object?	Nee
1 j	
Is er sprake (geweest) van ruilverkaveling?	Nee
Zo ja, moet u hiervoor ruilverkavelingsrente betalen?	
Zo ja, hoeveel en voor hoe lang? Bedrag:	
Duur:	
1 k	
Is er sprake van onteigening?	Nee
1 l	

Vragenlijst

Vraag	Antwoord
Is het appartement of de grond geheel of gedeeltelijk verhuurd of bij anderen in gebruik?	Nee
Zo ja: Is er een huurcontract/ gebruiksovereenkomst?	
Indien er geen contract of overeenkomst is, beschrijf hieronder wat (mondeling) met de huurder/ gebruiker is afgesproken:	
Welk gedeelte is verhuurd/ in gebruik gegeven?	
Welke delen vallen onder gezamenlijk gebruik?	
Welke zaken zijn van de huurder en mag hij verwijderen bij ontruiming?	
Heeft de huurder een waarborgsom gestort?	
Zo ja, hoeveel?	
Heeft u nog andere afspraken met de huurders gemaakt?	
Zo ja, welke?	
1 m	
Behoort de gebruikte berging (of een andere ruimte zoals een garage en/of parkeerplaats) ook volgens de splitsingsakte en de splitsingstekening bij het appartement?	Ja
1 n	
Is er over het appartement een geschil/procedure gaande, al dan niet bij de rechter, huurcommissie of een andere instantie?	Nee
Zo ja, welke is/zijn dat?	
1 o	
Is er bezwaar gemaakt tegen de waardebeschikking WOZ?	Nee
Zo ja, toelichting:	
1 p	
Zijn er door de overheid of nutsbedrijven verbeteringen of herstellingen voorgeschreven of aangekondigd die nog niet naar behoren zijn uitgevoerd?	Nee
Zo ja, welke?	
1 q	
Zijn er in het verleden subsidies of premies verstrekt die bij verkoop van het appartement voor een deel kunnen worden teruggevorderd?	Nee
Zo ja, welke?	
1 r	
Is het appartement onbewoonbaar verklaard of in het verleden ooit onbewoonbaar verklaard geweest?	Nee
Zo ja, waarom?	
1 s	
Is er bij verkoop sprake van een omzetbelastingheffing?	Nee
Zo ja, waarom?	
1 t	
Hoe gebruikt u het appartement nu?	voor bewoning
Is dat gebruik volgens de splitsingsakte toegestaan?	Ja
Is dat gebruik volgens de gemeente toegestaan?	Ja
Zo nee, heeft de gemeente dit strijdige gebruik wel eens bij u aangekaart?	
Hoe heeft de gemeente dit strijdige gebruik bij u aangekaart?	
Gevels	

Vragenlijst

Vraag	Antwoord
2 a	
Is er bij het appartement sprake (geweest) van vochtdoorslag of aanhoudend vochtige plekken op de gevels?	Nee
Zo ja, waar?	
2 b	
Zijn er bij het appartement (gerepareerde) scheuren/beschadigingen in/aan de gevels aanwezig?	Nee
Zo ja, waar?	
2 c	
Zijn de gevels bij het appartement tijdens de bouw geïsoleerd?	Ja
Zo nee, zijn de gevels daarna (deels) geïsoleerd?	
Zo ja, wanneer heeft de isolatie van de gevels plaatsgevonden en met welk isolatiemateriaal?	De gevels zijn volgens het energielabel matig geïsoleerd.
Heeft u een certificaat of bewijs van het na-isoleren?	
Is er sprake van volledige isolatie?	
Zo nee, welke delen van de gevels zijn er niet geïsoleerd?	
2 d	
Zijn de gevels bij het appartement ooit gereinigd?	Nee
Zo ja, volgens welke methode en wanneer?	
Dak(en)	
3 a	
Hoe oud zijn de daken van het appartementencomplex ongeveer? Platte daken:	Van het bouwjaar. De randstroken van het dak zijn in 2025 vernieuwd. Voor de rest van het dak was dit nog niet nodig. (ligt onder het grind dus beschermd tegen de zon)
Overige daken:	
3 b	
Heeft u last van daklekkages (gehad)?	Nee
Zo ja, waar?	
3 c	
Zijn er in het verleden in het appartement gebreken geconstateerd aan de dakconstructie zoals scheve, doorbuigende, krakende, beschadigde en/of aangetaste dakdelen?	Nee
Zo ja, waar?	
3 d	
Is het dak van het appartementencomplex al eens (gedeeltelijk) vernieuwd c.q. gerepareerd?	
Zo ja, welk (gedeelte van het) dak en waarom?	De randstroken van het dak zijn in 2025 vernieuwd. Voor de rest van het dak was dit nog niet nodig. (ligt onder het grind dus beschermd tegen de zon)
3 e	
Is het dak van het appartementencomplex tijdens de bouw geïsoleerd? Platte daken:	Ja
Overige daken:	
Zo nee, is het dak daarna geïsoleerd? Platte daken:	
Overige daken:	
Zo ja, wanneer heeft de isolatie plaatsgevonden en met welk isolatiemateriaal?	Het dak is volgens het energielabel geïsoleerd en heeft een Rc-waarde van circa 1,3 m^2K/W.
Heeft u een certificaat of bewijs van het na-isoleren?	

Vragenlijst

Vraag	Antwoord
Is er sprake van volledige isolatie? Platte daken:	
Overige daken:	
Zo nee, welke delen zijn er niet geïsoleerd?	
3 f	
Zijn de regenwaterafvoeren van het appartement lek of verstopt?	Nee
Zo ja, toelichting:	
3 g	
Zijn de dakgoten lek of verstopt?	Nee
Zo ja, toelichting:	
Kozijnen, ramen en deuren	
4 a	
Van welk materiaal zijn de buitenkozijnen gemaakt?	Kunststof
4 b	
Wanneer zijn de buitenkozijnen, ramen en deuren van het appartement voor het laatst geschilderd?	n.v.t. (kunststof)
Is dit gebeurd door een erkend schildersbedrijf?	Ja
Zo ja, door wie?	
4 c	
Functioneren alle scharnieren en sloten in het appartement?	Ja
Zo nee, toelichting:	
4 d	
Zijn voor alle afsluitbare deuren, ramen etc. sleutels aanwezig?	Ja
Zo nee, voor welke deuren, ramen etc. niet?	
4 e	
Is er sprake van isolerende beglazing in het appartement?	Ja
Zo ja, welk type glas?	Dubbel glas
Is er sprake van isolerende beglazing in het gehele appartement?	Ja
Zo nee, welke ramen zijn niet geïsoleerd?	
4 f	
Is er bij de isolerende beglazing sprake van condensvorming tussen het glas?	Nee
Zo ja, waar?	
Vloeren, plafonds en wanden	
5 a	
Is er in het appartement sprake (geweest) van vochtdoorslag of optrekkend vocht op vloeren, plafonds en/of wanden?	Nee
Zo ja, waar?	
5 b	
Is er in het appartement sprake (geweest) van schimmelvorming op de vloeren, plafonds en/of wanden?	Nee
Zo ja, waar?	
5 c	
Zijn er in het appartement (gerepareerde) of (verborgen) scheuren en/of beschadigingen in/aan vloeren, plafonds en/of wanden aanwezig?	Nee
Zo ja, waar?	

Vragenlijst

Vraag	Antwoord
5 d	
Hebben zich in het verleden in het appartement problemen voorgedaan met de afwerkingen?	Nee
Zo ja, waar?	
5 e	
Is er in het appartement sprake (geweest) van gebreken aan de vloerconstructie, zoals scheve, doorbuigende, krakende, beschadigde en/of aangetaste vloerdelen?	Nee
Zo ja, waar?	
5 f	
Is er in het appartement sprake van vloerisolatie?	Nee
Zo ja, wanneer heeft de isolatie van de vloer plaatsgevonden en met welk isolatiemateriaal?	
Heeft u een certificaat of bewijs van het na-isoleren?	
Is er sprake van volledige isolatie?	
Zo nee, welke delen zijn er niet geïsoleerd?	
Fundering, kruipruimte en kelder	
6 a	
Is er in het appartement sprake (geweest) van gebreken aan de fundering?	Nee
Zo ja, waar?	
6 b	
Is de kruipruimte van het appartement toegankelijk?	
Is de kruipruimte droog?	
Zo nee of meestal, toelichting:	
6 c	
Is er sprake van vochtdoorslag door de kelderwand?	
Zo ja of soms, toelichting:	
6 d	
Is de grondwaterstand in de afgelopen jaren waarneembaar gewijzigd of is er sprake van wateroverlast geweest?	Nee
Zo ja, heeft dit tot problemen geleid in de vorm van water in de kruipruimte c.q. kelder?	
Zo nee, tot wat voor andere problemen heeft dit geleid?	
Installaties	
7 a	
Wat voor warmte-installatie(s) is/zijn er aanwezig in het appartement?	CV installatie
Is/zijn de installatie(s) eigendom?	Ja
Zo nee, toelichting:	
Merk van de installatie(s):	Atag A244C cw4
Type(nummer) van de installatie(s):	Atag A244C cw4
Installatiedatum van de installatie(s):	2017
Op welke datum is/zijn deze installatie(s) voor het laatst onderhouden?	2025
Is het onderhoud uitgevoerd door een erkend bedrijf?	Ja
Zo ja, door wie?	

Vragenlijst

Vraag	Antwoord
7 b	
Zijn er de afgelopen tijd zaken opgevallen ten aanzien van de installatie(s)?	Nee
Zo ja, wat is u opgevallen?	
7 c	
Zijn er radiatoren die niet warm worden?	Nee
Zo ja, welke?	
7 d	
Zijn er radiatoren of (water)leidingen die lekken?	Nee
Zo ja, waar en welke?	
7 e	
Zijn er radiatoren of (water)leidingen die ooit zijn bevroren?	Nee
Zo ja, waar?	
7 f	
Heeft u vloerverwarming in het appartement?	Ja
Zo ja, betreft dit elektrische vloerverwarming, vloerverwarming met warm water of anders? Elektrisch:	
warm water:	Ja
overig, namelijk	Deze vloerverwarming dient (waarschijnlijk) als bij-verwarming.
Waar bevindt zich de elektrische vloerverwarming?	
Waar bevindt zich de vloerverwarming met warm water?	
Waar bevindt zich de overige vloerverwarming?	
7 g	
Zijn er vertrekken die niet (goed) warm worden?	Nee
Zo ja, welke?	
7 h	
Heeft het appartementencomplex zonnepanelen?	Nee
In welk jaar zijn de zonnepanelen geplaatst? Jaar:	
Waarvoor wordt de energie die wordt opgewekt gebruikt?	
7 i	
In welk jaar zijn voor het laatst de aanwezige schoorsteenkanalen/ rookgasafvoeren geveegd/gereinigd?	
7 j	
Wanneer heeft u de aanwezige schoorsteenkanalen voor het laatst gebruikt?	
Is de trek van aanwezige schoorsteenkanalen goed?	
7 k	
Zijn er onderdelen van de elektrische installatie vernieuwd?	Nee
Zo ja, wanneer en welke onderdelen?	
Zijn er gebreken aan de (technische) installaties?	
Zo ja, welke?	
7 l	
Is er een laadpaal aanwezig voor een elektrische auto?	
Zo ja, waar bevindt deze zich?	
Blijft deze achter?	
7 m	

Vragenlijst

Vraag	Antwoord
Is er mechanische ventilatie of een soortgelijk systeem aanwezig?	Ja
Zo ja, functioneert dit systeem naar behoren?	
Zo nee, toelichting:	De ventilatie van het complex is centraal geregeld. Het is verboden afzuigkappen en de afvoer van droogmachines aan te sluiten op kanalen die daartoe niet bestemd zijn. Het is wel toegestaan op de mechanische afzuiging in de keuken een motorloze afzuigkap aan te sluiten, met toepassing van een koolstoffilter.
Wanneer is dit systeem voor het laatst onderhouden?	
Hoe oud is dit systeem ongeveer?	
7 n	
Is er een domoticasysteem of een soortgelijk systeem aanwezig?	Nee
Zo ja, functioneert dit systeem naar behoren?	
Zo nee, toelichting:	
Hoe oud is dit systeem ongeveer?	
7 o	
Zijn er rookmelders op iedere verdieping aanwezig?	Ja
Zo ja, hoe oud zijn de rookmelders ongeveer?	
Sanitair, riolering en keuken	
8 a	
Zijn er in het appartement beschadigingen aan wastafels, douche, bad, toiletten, gootstenen en kranen?	Nee
Zo ja, welke?	Gebruikerssporen
8 b	
Hoe oud is de badkamer ongeveer?	De badkamer is recent vernieuwd / gerenoveerd.
8 c	
Lopen de afvoeren van wastafels, douche, bad, toiletten, gootstenen en kranen in het appartement goed door?	Ja
Zo nee, welke niet?	
8 d	
Is het appartement aangesloten op het gemeentelijke riool?	Ja
8 e	
Zijn er in het appartement gebreken (geweest) aan de riolering, zoals breuken, stankoverlast, lekkages, etc.?	Nee
Zo ja, welke?	
8 f	
Is er een andere voorziening, zoals een septictank, beerput of dergelijk aanwezig?	Nee
Zo ja, wat is er aanwezig en hoe dient dit te worden onderhouden?	
8 g	
Van welk jaar dateert de keukenopstelling ongeveer?	De keuken is eenvoudig en "op leeftijd".
8 h	
Van welk jaar dateert de inbouwapparatuur ongeveer?	niet bekend. (alleen een afzuigkap)
Functioneert alle inbouwapparatuur?	
Zo nee, welk inbouwapparaat functioneert niet?	er hangt alleen een afzuigkap waarvan niet bekend is of deze goed werkt. (aangesloten op de centrale afzuiging)
8 i	

Vragenlijst

Vraag	Antwoord
Heeft u een kokend water kraan?	Nee
Zo ja, functioneert deze kraan naar behoren en hoe oud is deze kraan ongeveer?	
Diversen	
9 a	
Wat is het bouwjaar van het appartement?	1985
9 b	
Zijn er asbesthoudende materialen in het appartement aanwezig?	Niet bekend
Zo ja, welke en waar?	Verkoper is niet bekend met asbest in de appartementen. Gezien het bouwjaar zal wel de asbest-clausule worden opgenomen.
9 c	
Blijft er in het appartement zeil achter, al dan niet vastgelijmd, dat is aangeschaft tussen 1955 en 1982?	Nee
9 d	
Is er sprake van loden leidingen in het appartement?	Nee
Zo ja, waar?	
9 e	
Is er een Japanse duizendknoop aanwezig in de (gemeenschappelijke)tuin?	Nee
9 f	
Heeft u elders lekkages gehad?	
9 g	
Is de grond van het appartementencomplex verontreinigd?	Niet bekend
Zo ja, is er een onderzoeksrapport?	
Zo ja, heeft de gemeente/provincie een onderzoeks- of saneringsbevel opgelegd?	
9 h	
Is er een olietank aanwezig of aanwezig geweest?	Niet bekend
Zo ja, is deze gesaneerd/verwijderd?	
Als deze is gesaneerd, waar is de olietank op het perceel gesitueerd?	
Is er een Kiwa-certificaat aanwezig?	
9 i	
Is er sprake van overlast door ongedierte in of (rond)om het appartement?	Nee
Zo ja, waar?	
9 j	
Is het appartement aangetast door houtworm, boktor, ander ongedierte of zwam?	Nee
Zo ja, waar?	
Zo ja, is deze aantasting al eens behandeld?	
Zo ja, wanneer?	
Zo ja, door welk bedrijf?	
9 k	
Is er in het appartement sprake van chlorideschade (betonrot)?	Nee
Zo ja, waar?	
9 l	

Vragenlijst

Vraag	Antwoord
Hebben er in het appartement verbouwingen en/of bijbouwingen plaatsgevonden?	Nee
Zo ja, welke ver-/bijbouwingen?	
Zo ja, in welk jaartal?	
Zo ja, door welk bedrijf zijn deze uitgevoerd?	
9 m	
Zijn er in het appartement verbouwingen of uitbreidingen uitgevoerd zonder daartoe benodigde omgevingsvergunning (voorheen bouwvergunning)?	Nee
Zo ja, welke?	
9 n	
Zijn er verbouwingen of uitbreidingen uitgevoerd zonder daartoe benodigde toestemming van de VvE?	Nee
Zo ja, welke?	
9 o	
Is er sprake van glasvezel internet?	Ja
9 p	
Bent u in het bezit van een definitief energieprestatiecertificaat/ energielabel?	
Zo ja, welke label?	
Vaste lasten	
10 a	
Hoeveel betaalde u voor de laatste aanslag onroerendezaakbelasting?	
Belastingjaar?	
10 b	
Wat is de WOZ-waarde?	283000,00
Peiljaar?	01-01-2025
10 c	
Hoeveel betaalde u voor de laatste aanslag waterschapslasten?	
Belastingjaar?	
10 d	
Hoeveel betaalde u voor de laatste aanslag gemeentelijke belastingen?	
Belastingjaar?	
10 e	
Welke voorschotbedragen betaalt u maandelijks aan de nutsbedrijven? Gas:	
Elektra:	
Water:	
Stadsverwarming:	
Anders:	
Te weten:	
Wat is uw jaarverbruik voor gas/ elektriciteit en water? Gas (m^3):	
Elektriciteit hoog (kWh):	
Elektriciteit laag (kWh):	
Elektriciteit totaal (kWh):	
Water (m3):	
Stadsverwarming (GJ):	

Vragenlijst

Vraag	Antwoord
Anders:	
Met hoeveel bewoners bewoonde u de woning? Aantal:	
10 f	
Zijn er lease- en/of huurkoopcontracten?	
Zo ja, welke?	
Zijn deze contracten overdraagbaar op de koper?	
Hoe lang lopen de contracten nog en wat is de eventuele afkoopsom? Afkoopsom:	
Duur:	
10 g	
Als er sprake is van erfpacht of opstalrecht hoe hoog is dan de canon per jaar?	
Heeft u alle canons betaald?	
Is de canon afgekocht?	
Zo ja, tot wanneer?	
10 h	
Heeft u alle gemeentelijke belastingen die u verschuldigd bent al betaald?	
Zijn er variabele bedragen voor gemeenschappelijke poorten, inritten of terreinen?	
Zo ja, hoe hoog?	
Zo ja, waarvoor?	
10 i	
Heeft u, om in de straat te parkeren, een parkeervergunning nodig?	
Hoeveel parkeervergunningen kunnen er maximaal worden aangevraagd?	Op het binnenterrein zijn een aantal parkeerplaatsen aanwezig. Koper heeft de mogelijkheid om een parkeerplaats te kopen.
Wat zijn de kosten voor deze parkeervergunning per jaar?	
Garanties	
11 a	
Zijn er lopende onderhoudscontracten en/of garantieregelingen overdraagbaar aan de koper?	Nee
Zo ja, welke?	
De VvE en onderlinge verhoudingen	
12 a	
Is de VvE ingeschreven in het Handelsregister (Kamer van koophandel)?	Ja

Vragenlijst

Vraag	Antwoord
Inschrijvingsnummer Kamer van Koophandel:	Het appartementencomplex is als huurcomplex geëxploiteerd. De eigenaar is gestart met de verkoop van de individuele appartementen zodra deze beschikbaar komen. In verband met deze verkoop wordt de Vereniging van Eigenaars (VvE) thans geactiveerd en ingericht. Om die reden is er op dit moment nog geen historie van de VvE beschikbaar. Er hebben nog geen reguliere ledenvergaderingen plaatsgevonden. Er zijn derhalve nog geen notulen beschikbaar. Ook is er nog geen reservefonds opgebouwd vanuit periodieke bijdragen van appartementseigenaren. De financiële administratie, begroting, hoogte van de VvE-bijdrage, reserveringen voor toekomstig onderhoud en overige relevante VvE-zaken worden in het kader van de oprichting/inrichting van de VvE vastgesteld. Voor zover beschikbaar worden de splitsingsakte, het splitsingsreglement, de (concept)begroting, het eventuele meerjarenonderhoudsplan en overige VvE-documentatie aan koper ter beschikking gesteld.
12 b	
Uit hoeveel appartementsrechten bestaat de VvE?	
12 c	
Is er een eigenaar met 50% of meer dan 50% van het aantal stemmen?	Ja
12 d	
Breukdeel van het aandeel in het appartementencomplex: Woning:	71/5788 12C: Op dit moment nog wel. Het betreft hier een huurcomplex waarvan de woningen wanneer ze vrij komen zullen worden verkocht.
Berging:	De woning beschikt over een eigen berging
Parkeerplaats:	Er is een mogelijkheid om een parkeerplaats op het binnenterrein te kopen. Indien er een parkeerplaats wordt gekocht, bedragen de maandelijkse kosten voor de VVE € 21,32.
12 e	
Aantal stemmen voor dit appartement:	Het totaal aantal stemmen wordt vastgesteld op 5.788 stemmen. Iedere Eigenaar is bevoegd tot het uitbrengen van een aantal stemmen als overeenkomt met de teller van het breukdeel, behorend bij zijn Appartementsrecht
De bestuurder(s) ('het bestuur')	
13 a	
Is er een professionele bestuurder?	Ja
13 b	
Zo nee, is de bestuurder lid van de VvE?	Nee
De vergadering van eigenaars	
14 a	
Wordt er ten minste eenmaal per jaar vergaderd?	Ja
14 b	
Zijn er notulen en/of schriftelijke besluiten en actielijsten van de laatste twee vergaderingen beschikbaar?	Nee
14 c	
Lopen er procedures tot vernietiging van besluiten?	
Zo ja, om welke besluiten gaat het?	

Vragenlijst

Vraag	Antwoord
Verzekeringen	
15 a	
Is er een collectieve opstalverzekering?	Ja
15 b	
Is daar een 'appartementenclausule' in opgenomen?	Ja
15 c	
Is er een collectieve wettelijke aansprakelijkheidsverzekering?	Ja
Het reservefonds, meerjarenonderhoudsplan (MJOP) en bijdrage VvE	
16 a	
Is er een reservefonds?	Nee
Hoe hoog is het reservefonds en wat is de peildatum? Bedrag:	
Datum:	
16 b	
Is er een meerjarenonderhoudsplan aanwezig?	Ja
Hoe oud is het meerjarenonderhoudsplan en welke periode bestrijkt het plan? Jaar:	2026-2037
Periode:	
16 c	
Zo nee, hoe wordt vastgesteld wat moet worden gereserveerd voor groot onderhoud?	Er is een MJOP opgesteld.
16 d	
Te betalen maandelijkse bijdrage is in totaal: Waarvan:	100,11
Exploitatiekosten (servicekosten)	
Reservering voor onderhoud	
Stookkosten (voorschot)	
16 e	
Zijn er eenmalige en/of incidentele bijdragen verschuldigd?	Nee
Zo ja, waarvoor, wat is het bedrag en wanneer moeten deze worden betaald?	
Bedrag:	
Te voldoen per:	
16 f	
Zijn alle aan de VvE verschuldigde bedragen betaald?	Ja
Zo nee, welke niet?	
Nadere Informatie	
17 a	

Vragenlijst

Vraag	Antwoord
Overige zaken	De notariskeuze is voorbehouden aan verkoper. Het appartement dient te passeren bij De Jonge en Smit Notarissen te Harderwijk. Disclaimer: De getoonde foto's en plattegronden kunnen afkomstig zijn van een ander, maar vrijwel identiek type appartement binnen hetzelfde gebouw. De beelden dienen dan ter indicatie en om een indruk te geven van de indeling, afwerking en ruimtebeleving. Aan de foto's en plattegronden kunnen geen rechten worden ontleend. De werkelijke uitvoering van het aangeboden appartement kan op onderdelen afwijken. Wanneer er een tussen verkoper en koper een mondelinge overeenkomst wordt gesloten zal dit worden vastgelegd in een koopovereenkomst conform het Model NVM. Door de schriftelijkheidsvereiste is er namelijk pas een overeenkomst op het moment dat door alle betrokken partijen de handtekening onder de koopovereenkomst is gezet. In de koopovereenkomst zullen de volgende clausules worden toegevoegd: - Asbestclausule. - Ouderdomsclausule. - Niet bewoond clausule. - Artikel over de waarborgsom. - Artikel over de informatie-/onderzoeksplicht. De nadere uitwerking van deze clausule(s) zijn op te vragen bij de makelaar.

Plattegrond

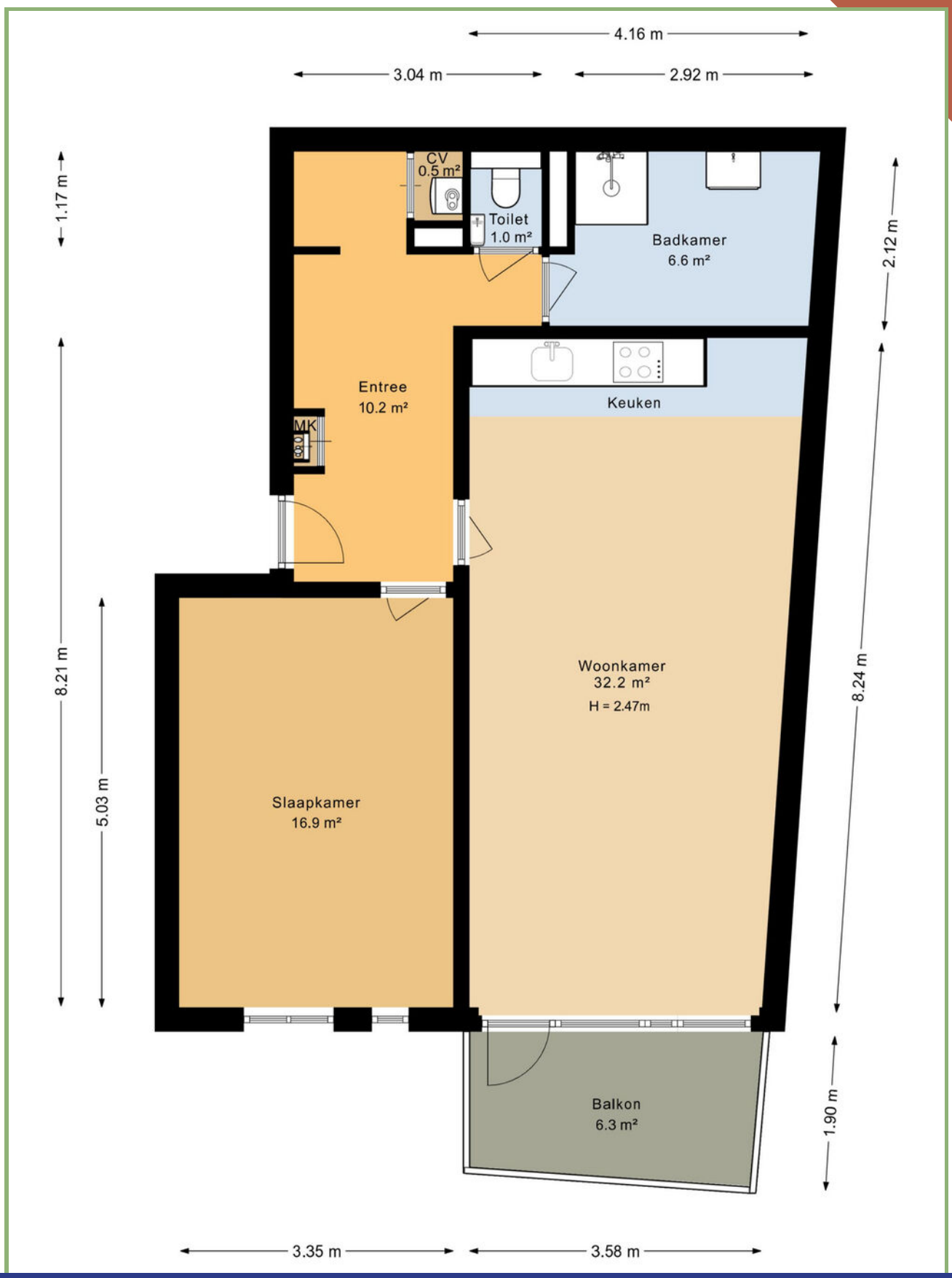

Plattegrond

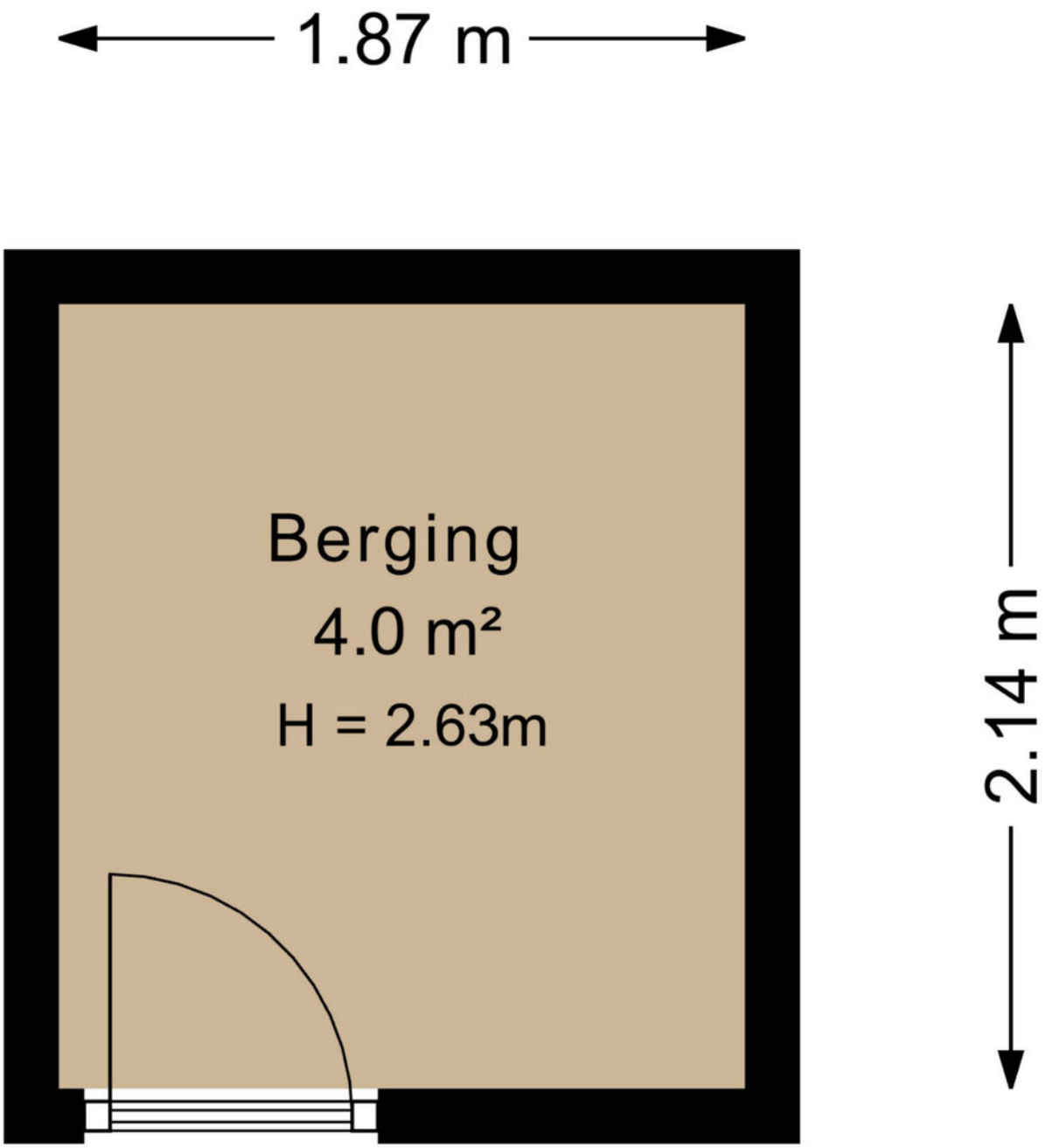

Plattegrond

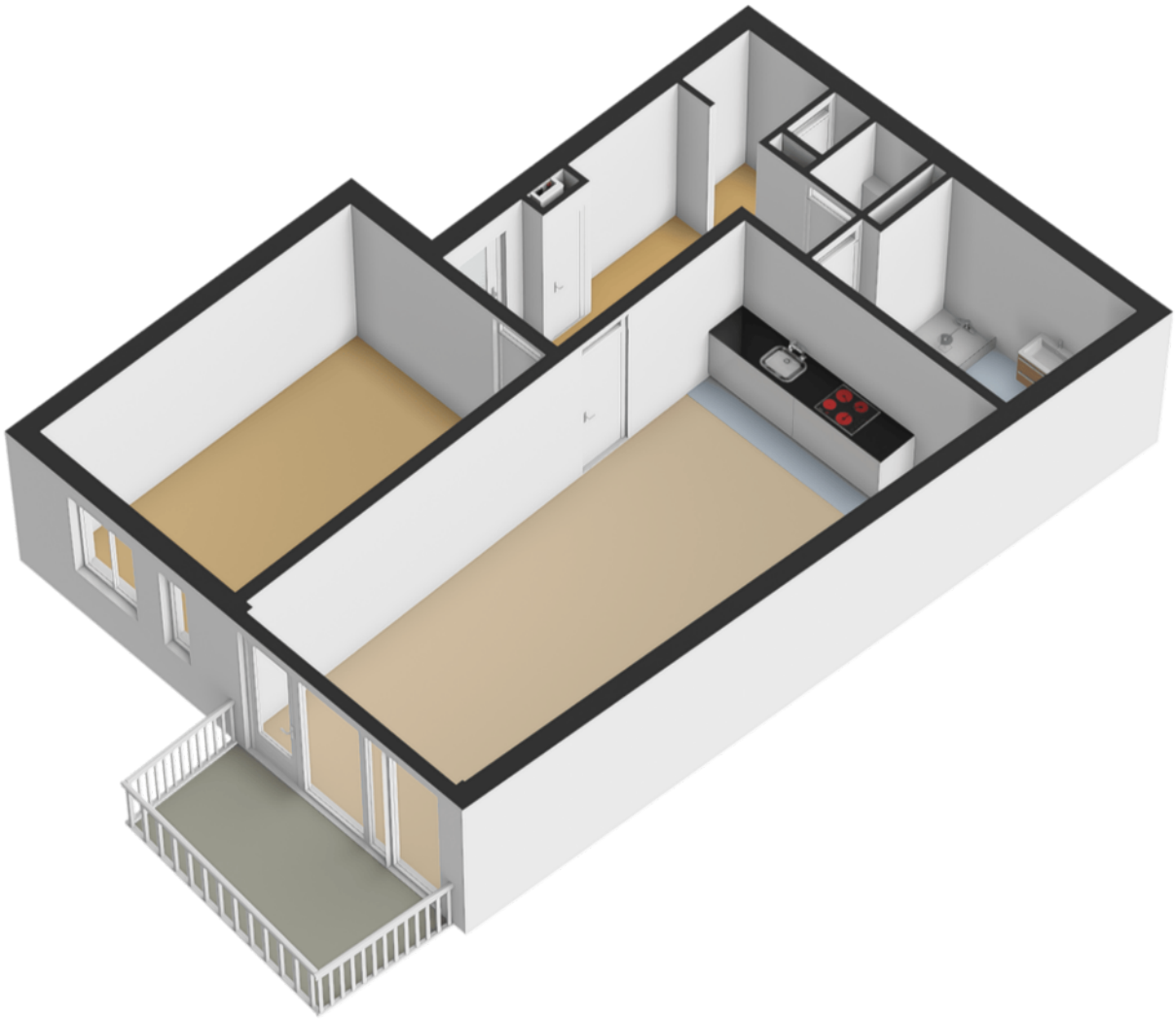

Kadaster: Harderwijk
Sectie D, perceel 11699

Kadastrale kaart

Uw referentie: ---

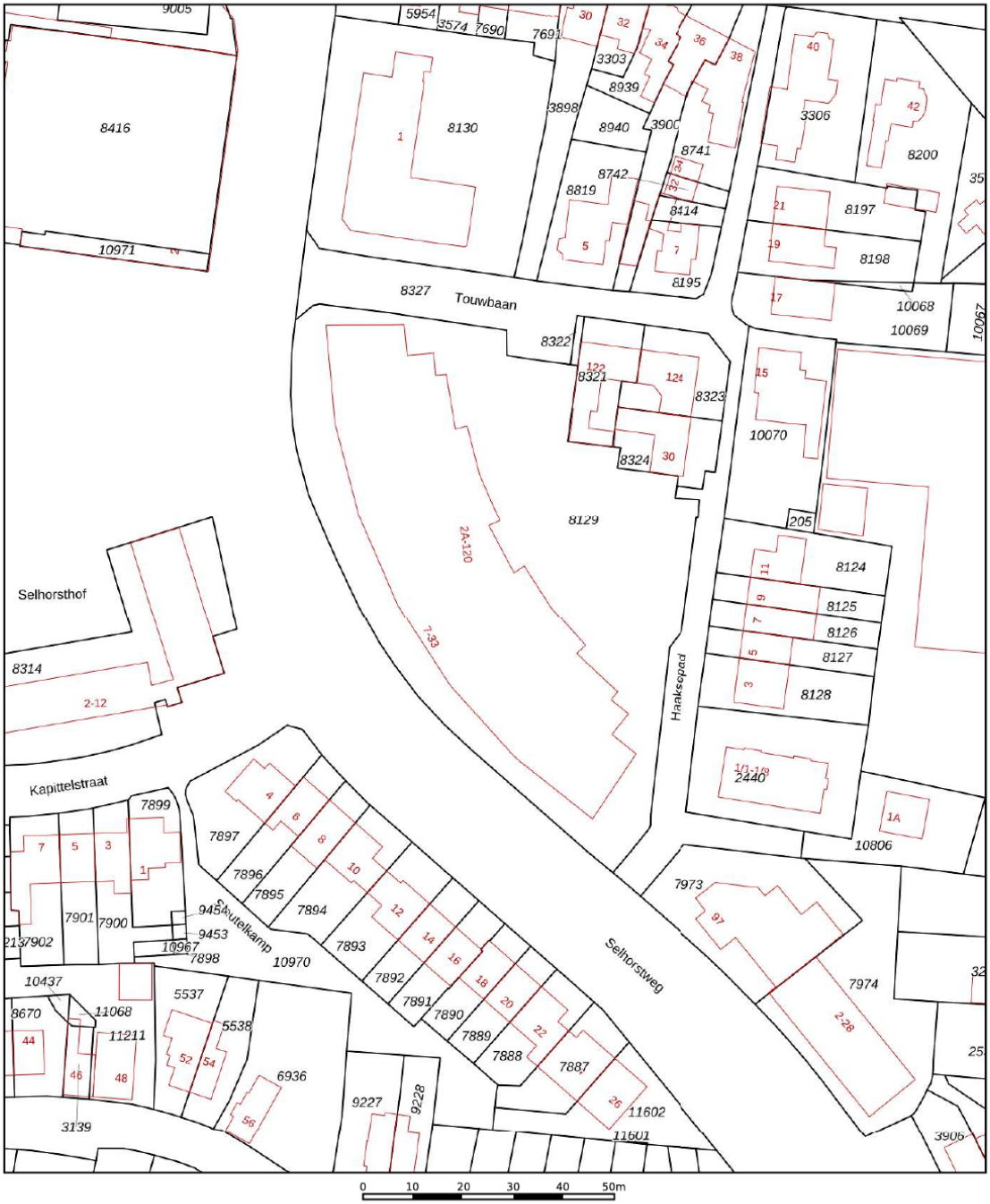

Deze kaart is noordgericht
12345 Perceelnummer
25 Huisnummer
Vastgestelde kadastrale grens
Voorlopige kadastrale grens
Administratieve kadastrale grens
Bebouwing

Schaal 1: 1000

Kadastrale gemeente	Harderwijk
Sectie	D
Perceel	8129

Voor een eensluidend uittreksel, geleverd op 30 september 2026
De bewaarder van het kadaster en de openbare registers

Aan dit uittreksel kunnen geen betrouwbare maten worden ontleend.
De Dienst voor het kadaster en de openbare registers behoudt zich de intellectuele eigendomsrechten voor, waaronder het auteursrecht en het databankenrecht.

kadaster

Wonen in Harderwijk

Harderwijk is een bruisende stad gelegen aan de rand van de Veluwe. Er is veel te beleven en te zien in Harderwijk. De schilderachtige en sfeervolle historische binnenstad is in 1969 tot beschermd stadsgezicht verklaard en telt een kleine honderd rijksmonumenten. In het algemeen staat Harderwijk bekend als open, ontspannen en ondernemend. Omringd door de uitgestrekte bossen van de Veluwe en aan de andere kant het water van de Randmeren.

Harderwijk is een acht eeuwen oude stad met uitstekende voorzieningen. Zo zijn er in Harderwijk 22 basisscholen, 4 middelbare scholen en één school voor het middelbaar beroepsonderwijs (MBO Landstede).

In zijn totaliteit heeft Harderwijk 48.859 inwoners (cijfers 2022). Harderwijk is een ondernemende stad en groeit nog steeds. Zo zijn er voor de toekomst diverse uitbreidingen gepland in Drielanden, Waterfront en het Stationsgebied.

Wil jij meer weten over Harderwijk? Lees dit dan op onze site:
www.vanderhoekmakelaardij.nl

Harderwijk heeft de gemakken van een grote stad, maar de knusheid van een dorp.

Beleef het in Harderwijk!

Over de wijk
Friesegracht

Misschien wel een van de mooiste plekjes in Harderwijk! Net buiten de stadsmuren van Harderwijk ligt een stadsgracht: de "Friesegracht". Naar deze gracht is de wijk Friesegracht vernoemd. Door de ruime kavels, groene uitstraling en gunstige ligging ten opzichte van de binnenstad. De Friesegracht is een zeer gewilde woonwijk gelegen tussen de binnenstad en het station van Harderwijk.

Tot de jaren '80 van de vorige eeuw is de Friesegracht grotendeels in gebruik geweest als tuinbouwgrond. Pas in het begin van de 20e eeuw is deze wijk omgebouwd tot wat de wijk nu is. Een gezellige buurt met voornamelijk duurdere en karakteristieke woningen.

Het merendeel van de huizen is relatief jong en de meeste woningen in deze buurt zijn koopwoningen. Kenmerkend voor de woonwijk zijn de grillige stratenpatronen, het ontbreken van een duidelijke voor- en achterkant en de twee bouwlagen met een kap.

Touwbaan 76

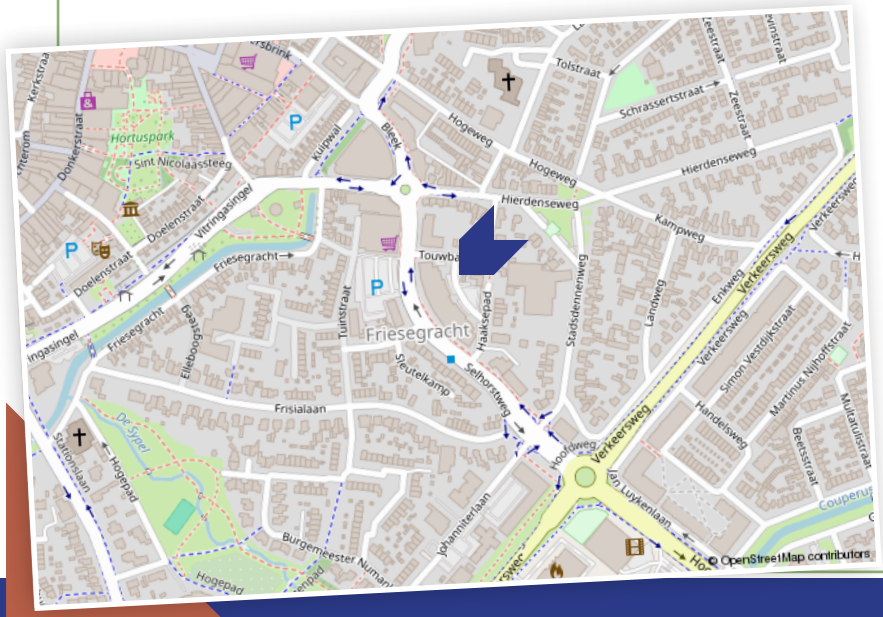

Door de ligging is de Friesegracht één van de populairste buurten van Harderwijk.

Veel gestelde vragen bij de aankoop van een woning en/of appartement:

1) Wanneer ben ik in onderhandeling?
Je bent in onderhandeling als de verkopende partij reageert op je bod door een tegenbod te doen.
Je bent echter nog niet in onderhandeling als de verkopende makelaar aangeeft dat hij jouw bod met de verkoper zal bespreken.

2) Mag een verkoopmakelaar doorgaan met bezichtigingen als er al over een bod onderhandeld wordt?
Ja, dat mag. Een onderhandeling hoeft namelijk nog niet tot een verkoop te leiden. Bovendien kan het zijn dat de verkoper graag wil weten of er meer belangstelling is. Overigens mag ook met meer dan één gegadigde tegelijk worden onderhandeld. Een NVM-makelaar moet dit wel duidelijk melden. Vaak zal de verkopende NVM-makelaar aan belangstellenden vertellen dat een pand, zoals dat heet, 'onder bod' is. Als belangstellende mag je dan wel een bod uitbrengen, maar de makelaar mag dan pas met jou in onderhandeling treden als de onderhandeling met de eerste geïnteresseerde beëindigd is. De NVM-makelaar doet geen mededelingen over de hoogte van de biedingen. Dit zou namelijk overbieden kunnen uitlokken.

3) Wanneer ik de vraagprijs bied, moet de verkoper de woning dan aan mij verkopen?
Nee. De Hoge Raad heeft bepaald dat de vraagprijs moet worden gezien als een uitnodiging tot het doen van een bod. Ook als je de vraagprijs biedt, kan de verkoper dus nog beslissen of hij jouw bod aanvaardt of niet, of dat hij zijn makelaar een tegenbod laat doen.

4) Kan de verkoper de vraagprijs van een woning tijdens de onderhandeling veranderen?
Ja, de verkoper kan besluiten de vraagprijs te verhogen of te verlagen. Daarnaast heb je als potentiële koper ook het recht tijdens de onderhandelingen je bod te verlagen. Zodra de verkopende partij een tegenbod doet, vervalt namelijk je eerdere bod.

5) Mag een NVM-makelaar tijdens de onderhandeling het systeem van verkoop wijzigen?
Ja, dat mag. Soms zijn er zo veel belangstellenden die de vraagprijs bieden of benaderen, dat het moeilijk te bepalen is wie de beste koper is. In dat geval kan de verkopende makelaar – in overleg met de verkoper – besluiten de lopende onderhandelingen af te breken en de biedprocedure te wijzigen om vervolgens te kiezen voor bijvoorbeeld een inschrijvingsprocedure. Hierbij hebben alle bieders een gelijke kans om het hoogste bod uit te brengen. Alvorens het systeem te wijzigen, dient de makelaar uiteraard eerst de eventueel gedane toezeggingen na te komen.

6) Mag een NVM-makelaar een onrealistisch hoge prijs vragen voor een woning?
De verkoper bepaalt in overleg met zijn NVM-makelaar waarvoor hij zijn woning verkoopt.
De koper kan onderhandelen over de prijs, maar de verkoper beslist.

7) Wat is een optie?
Optie in juridische zin geeft een partij de keuze om door een eenzijdige verklaring een koopovereenkomst met een andere partij te sluiten. Partijen zijn het dan wel eens over de voorwaarden van de koop, maar de koper krijgt bijvoorbeeld nog een week bedenktijd.
Bij de aankoop van een nieuwbouwwoning is zo'n optie nog wel gebruikelijk. Bij het aankopen van een bestaande woning niet. Het begrip 'optie' wordt daarbij vaak ten onrechte gebruikt. Dan heeft het de betekenis van bepaalde toezeggingen die een verkopende NVM-makelaar kan doen aan een belangstellende koper tijdens het onderhandelingsproces. Zo'n toezegging kan bijvoorbeeld inhouden dat een belangstellende koper een paar dagen de tijd krijgt om na te denken over een bod. De makelaar van de NVM zal in de tussentijd proberen niet met een andere partij in onderhandeling te gaan. De belangstellende koper kan deze tijd gebruiken om een beter inzicht te krijgen in zijn financiering of in de gebruiksmogelijkheden van de woning. Een optie kun je niet eisen; de verkoper en de verkopende NVM-makelaar beslissen zelf of er in een onderhandelingsproces bepaalde toezeggingen worden gedaan.

Van der Hoek Makelaardij
Hogeweg 2, 3841 KV Harderwijk
info@vanderhoekmakelaardij.nl | +31 (0) 341 – 41 22 41

8) Ik wil graag een optie of een toezegging dat ik de eerste koper ben, kan dat?
In principe is dit niet mogelijk. Het kan namelijk zijn dat een andere geïnteresseerde gelijk een voorstel wil neerleggen en/of het wil uit onderhandelen.

9) Moet de makelaar met mij als eerste in onderhandeling als ik de eerste ben die een afspraak maakt voor een bezichtiging?
Nee, als eerste bellen is geen garantie. Mogelijk is een kijker die later belde in de gelegenheid om eerder te bezichtigen. Een bezichtiging is voor zowel de kijker als de verkoper vrijblijvend. De verkopend makelaar bepaalt samen met de verkoper de verkoopprocedure en met wie als eerste in onderhandeling wordt gegaan. Ook kan de verkoper besluiten dat meerdere kijkers een bod kunnen uitbrengen.

10) Hoe komt de koop tot stand?
Als verkoper en koper het eens zijn over de belangrijkste zaken (zoals de prijs, de opleveringsdatum en de ontbindende voorwaarden), dan legt de verkopende makelaar de afspraken schriftelijk vast in een koopakte. Ontbindende voorwaarden zijn hierin een belangrijk onderwerp. Je krijgt als koper niet automatisch een ontbindende voorwaarde. Wil je bijvoorbeeld een ontbindende voorwaarde voor de financiering, dan moet je dit melden bij het uitbrengen van je bod. Het is dan ook belangrijk dat de partijen het eens zijn over aanvullende afspraken en ontbindende voorwaarden voordat de koopakte wordt opgemaakt.

Zodra beide partijen de koopakte hebben ondertekend en de koper een afschrift van deze akte heeft ontvangen, treedt voor jou als particuliere koper de wettelijke bedenktijd van drie dagen in werking. Binnen deze tijd kun je als koper alsnog afzien van de aankoop. Doe je dit niet, zijn de financiën rond en vormen ook eventuele andere ontbindende voorwaarden geen obstakel meer, dan zal op de afgesproken opleveringsdatum de overdracht plaatsvinden bij de notaris.

11) Wat houdt de drie dagen bedenktijd voor de koper precies in?
De wettelijk vastgestelde drie dagen bedenktijd houdt in dat je als koper zonder opgaaf van redenen de koop kunt ontbinden. De bedenktijd van drie dagen gaat in zodra een kopie van de door alle partijen getekende koopovereenkomst aan de koper ter hand is gesteld. De bedenktijd kan langer duren dan drie dagen als deze eindigt op een zaterdag, zondag of algemeen erkende feestdag. Hiervoor zijn regels opgesteld. De NVM-makelaar kan precies aangeven tot wanneer de bedenktijd loopt.

12) Wanneer vindt de bouwtechnische keuring plaats van de woning?
Als er een voorbehoud bouwkundige keuring is overeengekomen tijdens de onderhandeling is het gebruikelijk dat deze plaatsvindt na het mondeling overeenkomen van de koopprijs en voor het tekenen van de koopovereenkomst. Desgewenst kan dit eventueel als ontbindende voorwaarden worden opgenomen in de koopovereenkomst.

13) Valt de makelaarscourtage onder de 'kosten koper'?
Nee. Onder 'kosten koper' vallen de kosten die de overheid koppelt aan de overdracht van een woning. Dat zijn de overdrachtsbelasting, de notariskosten voor het opmaken van de leveringsakte en de kosten voor het inschrijven daarvan in de registers Daarnaast dient de koper rekening te houden met de (notaris)kosten voor de opmaak en inschrijving van de hypotheekakte. Heeft de verkopende partij een makelaar ingeschakeld om de woning te verkopen, dan komen de kosten hiervan voor zijn rekening. De verkopende makelaar is immers belangenbehartiger van de verkoper en niet van jou als koper. Om deze reden is het doorgaans ook verstandig om zelf een makelaar in te schakelen. De makelaarscourtage voor een aankopende makelaar komt wel voor rekening van de koper.

14) Mag ik als koper advies van de verkopende makelaar verwachten?
De verkopende makelaar vertegenwoordigt de belangen van de verkoper. Hij zal de verkoper adviseren tijdens het verkoopproces. De verkopende makelaar kan en mag daarom niet tegelijkertijd jouw belangen behartigen. Als je dus begeleiding en advies wilt tijdens het aankoopproces, dan is het verstandig zelf een aankopende NVM-makelaar in te schakelen.

Bijkomende voorwaarden aan- / verkoop woning/appartement.

Informatieplicht\onderzoeksplicht

De informatielijst is in de eerste plaats bedoeld om eventuele gegadigden voor het onderhavige perceel in kennis te stellen van aan de verkoper bekende onzichtbare gebreken. In veel gevallen zullen er mogelijk ook zichtbare gebreken of andere bijzonderheden gemeld zijn. Dit dient zuiver te worden beschouwd als extra informatie, welke uitsluitend is bedoeld om vervelende verrassingen achteraf te voorkomen. In geen geval kan daaruit de conclusie worden getrokken dat het object voor 100% in orde is. De koper heeft een eigen verantwoordelijkheid op grond van zijn onderzoeksplicht. Hij mag er niet klakkeloos van uit gaan dat de verkoper verantwoordelijk is voor een optimale conditie van het pand. Gegadigden voor het object hebben de mogelijkheid het pand te laten inspecteren door een door hen aan te wijzen deskundige (bijvoorbeeld een eigen makelaar of een bouwkundige).

Waarborgsom\bankgarantie

Tot zekerheid voor de nakoming van zijn verplichtingen dient de koper uiterlijk zes weken na de mondelinge koop een waarborgsom te storten of een bankgarantie te stellen bij de notaris ter grootte van 10% (tien procent) van de overeengekomen koopsom.

Model koopovereenkomst en tot stand komen van de overeenkomst

De koopovereenkomst zal schriftelijk worden vastgesteld in Model koopovereenkomst (model 2018) van de NVM, een blanco exemplaar is bij ons kantoor ter inzage. De koopovereenkomst komt pas tot stand zodra de koopakte door zowel koper als verkoper is ondertekend.

Voorbehoud van financiering

Wanneer er boven de vraagprijs wordt geboden, realiseert koper zich dat dit niet de reële actuele waarde van de woning zou kunnen zijn. Er zal in de koopakte, mocht er sprake zijn van een ontbindende voorwaarde van financiering, een bedrag van maximaal 'de vraagprijs' worden opgenomen. Dit betekent dat koper het verschil tussen de koopsom en de vraagprijs uit eigen middelen zal moeten betalen.

Werkelijke grootte van het gekochte:

Verschil tussen de opgegeven en de werkelijke grootte verleent aan geen der partijen enig recht. De makelaar noch de opdrachtgever geniet enige aansprakelijkheid hiervoor. Het staat de koper vrij om de woning voor de transactie zelf op te meten. Hiervoor zal ook een artikel in de koopovereenkomst worden opgenomen.

Notariskeuze koper

De keuze voor de notaris is voorbehouden aan de koper, echter met de volgende restricties:

1. De meerkosten die een door de koper geselecteerde notaris in rekening brengt voor het doorhalen van de hypotheek van de verkoper (royementsakte) ten opzichte van het gangbare bedrag voor het doorhalen van de hypotheek van de verkoper van € 250,-- inclusief BTW en kadasterkosten (per door te halen hypotheek met een maximum van 2 doorhalingen) komen voor rekening van koper.

2. Indien de notaris andere ongebruikelijke kosten (administratiekosten, dossierkosten etc.) aan verkoper doorberekent, komen deze ook voor rekening van de koper.

3. Indien koper op het moment van ondertekening van de koopovereenkomst nog geen keuze heeft gemaakt voor een notaris, dan wordt de notariskeuze open gelaten. Koper dient echter binnen uiterlijk 7 werkdagen na ondertekening van de koopovereenkomst aan de makelaar van de verkoper kenbaar te maken bij welke notaris de akte van levering gepasseerd dient te worden. Indien koper niet binnen 7 werkdagen na ondertekening van de koopovereenkomst de notariskeuze aan de makelaar van de verkoper kenbaar heeft gemaakt, kiest verkoper een notaris. De notariskosten blijven ook in dit geval voor rekening van koper.

4. Bij een notariskeuze buiten de straal van 10 kilometer zal de makelaar de inspectie van de woning en de meterstanden opname verzorgen, maar niet bij de overdracht aanwezig zijn.

Van der Hoek Makelaardij
Hogeweg 2, 3841 KV Harderwijk
info@vanderhoekmakelaardij.nl | +31 (0) 341 – 41 22 41

Mogelijke
Extra clausules

As is where is
Verkoper wil geen enkele aansprakelijk aanvaarden met betrekking tot zichtbare en onzichtbare/ verborgen gebreken. Hieronder vallen onder meer zichtbare en onzichtbare/ verborgen gebreken die het gevolg zijn van het niet bouwen conform de bouwvoorschriften/ bouwvergunningen/ bestemmingsplanbepalingen e.d. In dit kader zijn partijen uitdrukkelijk overeengekomen om bovenstaande model-tekst van artikel 6.3 door te halen. Dit betekent dat als de onroerende zaak bij de eigendomsoverdracht niet de (feitelijke) eigenschappen bezit die nodig zijn voor een normaal gebruik als woonhuis, dit voor rekening en risico van koper komt. Met andere woorden: koper koopt de onroerende zaak 'as is, where is'. Bij het vaststellen van de koopsom is hier rekening mee gehouden. Koper is in de gelegenheid gesteld om de onroerende zaak bouwkundig (te laten) onderzoeken. Verkoper staat ervoor in dat hij aan koper alle inlichtingen/ feiten heeft verschaft die verkoper in het kader van de mededelingsplicht aan koper behoort over te brengen, met dien verstande dat inlichtingen/ feiten die aan koper bekend of kenbaar zijn op het moment van het tot stand komen van de koopovereenkomst niet door verkoper behoeven te worden verstrekt.

Niet-bewoondclausule
Verkoper heeft koper uitdrukkelijk geattendeerd op het feit dat hij het verkochte nooit zelf feitelijk heeft gebruikt en dat hij derhalve koper niet heeft kunnen informeren over de eigenschappen van casu quo gebreken aan het verkochte waarvan hij op de hoogte zou zijn geweest als hij het verkochte zelf feitelijk had gebruikt. In dit kader zijn partijen uitdrukkelijk overeengekomen dat dergelijke eigenschappen casu quo gebreken voor risico en rekening van koper komen en dat bij de vaststelling van de koopsom hiermee rekening is gehouden.
Evt.: Om dit risico te beperken heeft de verkoper koper in de gelegenheid gesteld een bouwkundige inspectie uit te laten voeren. Van deze inspectie heeft koper geen gebruik gemaakt.

Asbestclausule
Koper is ermee bekend dat in de onroerende zaak (mogelijk) asbesthoudende stoffen/materialen aanwezig (kunnen) zijn. Het risico daarvan rust geheel bij koper. Indien de asbesthoudende stoffen/ materialen worden verwijderd dienen door koper maatregelen en voorzieningen te worden getroffen die de wetgeving voorschrijft. Koper verklaart met deze wetgeving bekend te zijn en aanvaardt alle aansprakelijkheid en gevolgen die uit de aanwezigheid van asbest en/of de verwijdering van asbest uit de onroerende zaak kan voortvloeien. In afwijking van artikel 7:17 lid 1 en 2 BW komt het geheel of ten dele ontbreken van één of meer eigenschappen van de onroerende zaak voor normaal en bijzonder gebruik en het eventueel anderszins niet-beantwoorden van de zaak aan de overeenkomst als gevolg van de aanwezigheid van enig asbest in welke samenstelling en/of op welke plaats dan ook voor rekening en risico van koper.

Ouderdomsclausule
Koper verklaart ermee bekend te zijn dat deze woning meer dan ... jaar oud is, wat betekent dat de eisen die aan de bouwkwaliteit gesteld mogen worden aanzienlijk lager liggen dan bij nieuwe woningen. Tenzij de verkoper de kwaliteit ervan gegarandeerd heeft, staat verkoper niet in voor de vloeren, de leidingen voor elektriciteit, water en gas, de riolering en de afwezigheid van doorslaand of optrekkend vocht. Bouwkundige kwaliteitsgebreken worden geacht niet belemmerend te werken op het in artikel 6.3 omschreven woongebruik.

Van der Hoek Makelaardij
Hogeweg 2, 3841 KV Harderwijk
info@vanderhoekmakelaardij.nl | +31 (0) 341 – 41 22 41

Mogelijke
Extra clausules

Notariskeuze koper

De keuze voor de notaris is voorbehouden aan de koper, echter met de volgende restricties:
1. De meerkosten die een door de koper geselecteerde notaris in rekening brengt voor het doorhalen van de hypotheek van de verkoper (royementsakte) ten opzichte van het gangbare bedrag voor het doorhalen van de hypotheek van de verkoper van € 250,-- inclusief BTW en kadasterkosten (per door te halen hypotheek met een maximum van 2 doorhalingen) komen voor rekening van koper.
2. Indien de notaris andere ongebruikelijke kosten (administratiekosten, dossierkosten etc.) aan verkoper doorberekent, komen deze ook voor rekening van de koper.
3. Indien koper op het moment van ondertekening van de koopovereenkomst nog geen keuze heeft gemaakt voor een notaris, dan wordt de notariskeuze open gelaten. Koper dient echter binnen uiterlijk 7 werkdagen na ondertekening van de koopovereenkomst aan de makelaar van de verkoper kenbaar te maken bij welke notaris de akte van levering gepasseerd dient te worden. Indien koper niet binnen 7 werkdagen na ondertekening van de koopovereenkomst de notariskeuze aan de makelaar van de verkoper kenbaar heeft gemaakt, kiest verkoper een notaris. De notariskosten blijven ook in dit geval voor rekening van koper.
4. Bij een notariskeuze buiten de straal van 10 kilometer zal de makelaar de inspectie van de woning en de meterstanden opname verzorgen, maar niet bij de overdracht aanwezig zijn.

Aanvulling Bankgarantie/Waarborgsom

Indien is afgesproken dat de koper de verplichting heeft om een bankgarantie of waarborgsom te deponeren of storten bij de bovengenoemde notaris, verzoekt de verkoper aan de notaris om toezicht te houden op tijdige nakomen van deze verplichting door koper. Aangezien de afwikkeling van de akte berust bij de notaris en de waarborgsom of bankgarantie ten kantore van de notaris binnen dient te komen, verzoeken verkoper en diens makelaar de notaris om koper te wijzen op zijn verplichting in deze en toe te zien op tijdige nakoming door koper van deze verplichting.

Indien op de overeengekomen datum koper zijn verplichting ten aanzien van de bankgarantie/waarborgsom niet is nagekomen, zal koper door verkoper in gebreken gesteld worden.

Informatie-/onderzoeksplicht

1. De door verkoper en/of verkopende makelaar direct en/of indirect verstrekte informatie is met de nodige zorgvuldigheid samengesteld. Het is echter niet uit te sluiten dat de verstrekte informatie onjuist is en/of fouten bevat en/of onvolledig is.
2. Koper verplicht zich zelfstandig de verstrekte informatie te (laten) controleren en zich zelfstandig een beeld te vormen van de feiten en omstandigheden die bij de aankoopbeslissing van belang zijn. Koper verplicht zich, voor zover koper daartoe onvoldoende deskundig is, zich door eigen deskundigen ter zake te laten adviseren.
3. Verkoper verklaart jegens zijn makelaar en de koper dat de door hem ingevulde "informatielijst" is aangepast aan eventueel naderhand gebleken gebreken, feiten en/of omstandigheden, en dat deze lijst de laatste stand van zaken getrouw weergeeft. De verkopend makelaar aanvaardt geen aansprakelijkheid voor onjuiste of onvolledige invulling van de informatielijst.
4. De NEN2580 is bedoeld om een meer eenduidige manier van meten toe te passen voor het geven van een indicatie van de gebruiksoppervlakte. De juistheid wordt door verkoper of verkopend makelaar echter niet gegarandeerd. Het bepaalde in lid 2 is hierop onverminderd van toepassing. De in promotie vermelde (woon) oppervlakte van de woning is een circa maat en een vrijblijvende indicatie. Koper verplicht zich zelfstandig de oppervlakte vast te (laten) stellen.

Van der Hoek Makelaardij
Hogeweg 2, 3841 KV Harderwijk
info@vanderhoekmakelaardij.nl | +31 (0) 341 – 41 22 41

Aantekeningen

Zelf ook verkopen?

Haal het maximale uit de verkoop van jouw woning/appartement.

Je wilt jouw huis verkopen en natuurlijk voor de beste prijs, aan de beste koper. Tijdens de verkoop van een huis zijn er heel wat zaken waarbij stilgestaan moet worden. Welke verkoopstrategie past het beste bij jou en bij jouw huis? Hoe onderhandel je over de prijs? Wat zijn de valkuilen? Bij een verkoopproces komen dus een groot aantal factoren kijken. Wij hebben hier meer dan 70 jaar ervaring in en ondersteunen je graag bij een snelle en succesvolle verkoop. Wij zorgen ervoor dat jij het maximale uit de verkoop van jouw woning haalt.
Wij verzorgen geheel GRATIS een waardebepaling van jouw huidige woning!

Wat kan je van ons verwachten:

- persoonlijk en vrijblijvende eerste verkoopgesprek;
- professionele aanpak van de verkoop;
- het maken van een goede presentatie;
- op tijd de juiste adviezen;
- exclusieve behartiging van jouw belangen;
- verkoop afgestemd op de marktsituatie;
- vermelding op internet, www.funda.nl en www.vanderhoekmakelaardij.nl;
- schriftelijke vastlegging van de gemaakte afspraken;
- persoonlijke aandacht en begeleiding;
- bezichtigingen;
- terugkoppeling van de resultaten;
- opmaken en toelichten van de koopovereenkomst;
- oplevering van de woning;
- ondersteuning bij de juridische overdracht van de woning;
- passende nazorg.

Vanzelfsprekend krijg je de aandacht en de tijd die je mag verwachten bij de verkoop van jouw woning.

U vindt ons kantoor hier

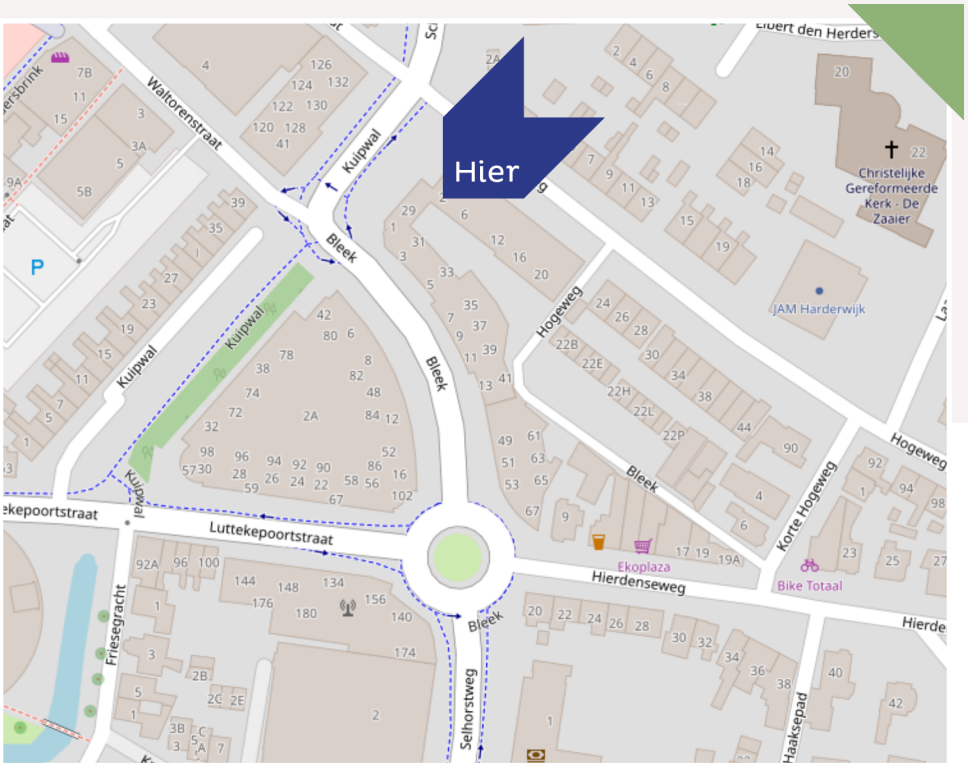

Van der Hoek Makelaardij

Hogeweg 2, 3841 KV Harderwijk
info@vanderhoekmakelaardij.nl
+31 (0) 341 – 41 22 41

Maak kennis met ons team:

JAN PETER VAN DEN BRINK
Register Makelaar & Taxateur

URSELA ENGBERSEN
Assistent Makelaar

STEF SCHUIL
Kandidaat Register Makelaar

SYLVIA KEIJZER - LUITING
Medewerker Binnendienst

ESTHER NICOLAI - TER STEEG
Medewerker Binnendienst

JULIA VAN LOSENOORD
Medewerker Binnendienst

Wij zijn erop gericht het voor jou zo gemakkelijk mogelijk te maken

VAN DER HOEK
MAKELAARDIJ

Woon jij hier binnenkort?

info@vanderhoekmakelaardij.nl
+31 (0) 341 – 41 22 41

Wat is jouw woning waard?

Wij verzorgen geheel **GRATIS** een vrijblijvende waardebepaling!

NVM

Van der Hoek Makelaardij

Hogeweg 2, 3841 KV Harderwijk
info@vanderhoekmakelaardij.nl
+31 (0) 341 – 41 22 41

VANDERHOEKMAKELAARDIJ.NL