Appartement
te koop

Prinses Marijkestraat

ALPHEN AAN DEN RIJN

Vraagprijs € 295.000,- k.k.

Drieman Garantiemakelaars
Anne Frankkade 25
2406 DH, ALPHEN AAN DEN RIJN

0172-473351
alphen@drieman.nl
www.drieman.nl

Kenmerken & specificaties

Woonoppervlakte	67 m²
Inhoud	209 m³
Gebouwgebonden buitenruimte	5 m²
Externe bergruimte	9 m²
Bouwjaar	1961

Aantal kamers	3
Aantal slaapkamers	2
Ligging object	in woonwijk
Verwarming	c.v.-ketel
Energie label	C

Omschrijving

Fijn 3-kamerappartement op de tweede woonlaag van een kleinschalig appartementencomplex

Deze portiekflat is gelegen op de middelste woonlaag van een kleinschalig appartementencomplex. Het appartement is erg fijn en beschikt over twee ruime balkons, twee slaapkamers en een mooie ruime woonkamer. De woning ligt dicht bij het gezellige centrum en op steenworpafstand van winkelcentrum De Baronie. Ook de sportvoorzieningen en het openbaar vervoer zijn snel te bereiken vanaf het appartement.

Graag geven wij u, vooruitlopend op uw vrijblijvende bezichtiging, een idee van de indeling en afwerking:

Begane grond
Via de centrale entree met brievenbussen bereikt u de trapopgang. In de onderbouw vindt u de ruime berging die bij de woning hoort. Het formaat van de berging is 2.15 bij 4.20 meter.

Tweede verdieping
Via de portiek en de trapopgang bereikt de entree van de woning. De hal geeft toegang tot de woonkamer, keuken, slaapkamers en de toiletruimte met staand toilet.

De woonkamer betreft een heerlijk ruime doorzonwoonkamer en beschikt over een nette laminaatvloer en twee praktische vaste kasten. Er is voldoende ruimte voor zowel een royaal eetgedeelte als woongedeelte en u kunt aan de achterzijde het balkon op het noorden betreden. Het balkon heeft een mooi zicht op de achtergelegen speeltuin en het groen en beschikt over een praktische vaste kast voor wat opslag.

De gesloten keuken heeft een net keukenblok welke is opgesteld in een rechte opstelling met bovenkasten, dubbele spoelbak en kunststof werkblad. Ook treft u de C.V.-ketel (Intergas, 2017) in de keuken en is er een praktische vaste kast waar ook de moderne meterkast (4 groepen, 2x aardlek) gesitueerd is. In deze kast is tevens de opstelplaats van de wasmachine. Vanuit de keuken is er ook toegang tot het ruime balkon op het noorden.

Vanuit de keuken is ook de badkamer te bereiken. De badkamer beschikt over blauwe vloertegels en witte wandtegels en heeft een ruime douchehoek, wastafel met spiegel en radiator.

Tot slot bevinden er zich twee slaapkamers van mooi formaat in de woning. Beide slaapkamers hebben een nette laminaatvloer. Daarbij heeft de slaapkamer aan de voorzijde een praktische vaste kast en heeft de slaapkamer aan de achterzijde een klein balkon welke wederom op het noorden is gelegen.

V.v.E.
Bij de aankoop van een appartement wordt men van rechtswege lid van de Vereniging van Eigenaren. U betaalt circa € 296,48 per maand voor de woning en circa € 35,94 per maand voor de berging aan de V.v.E. voor het beheer en onderhoud van het appartementencomplex. U betaalt éénmalig toetredingskosten om u bij de V.v.E. in te schrijven. Deze kosten bedragen € 121,- (2026) en betaalt u enkel bij in- en uittreding in de V.v.E. De stukken van de V.V.E. worden zichtbaar in het Move account na het inplannen van de bezichtiging bij deze woning.

Bijzonderheden:
- Dit is een voormalige huurwoning van woningcorporatie Woonforte.

- Indien er meerdere kandidaten op de woning reageren en de woning willen kopen zullen wij een ieder verzoeken een uiterst voorstel te doen.

- Voor de overdracht is een vaste projectnotaris aangewezen te weten notariskantoor Kroes & Partners te Alphen aan den Rijn.

- Als u de woning koopt gaat u akkoord met een zelfbewoningsverplichting
De zelfbewoningsverplichting houdt in dat u de woning koopt om zelf te bewonen (of u koopt het voor een eerstegraads familielid). Bij doorverkoop bent u als eigenaar verplicht om de zelfbewoningsplicht op te leggen aan een opvolgende koper (kettingbeding). Alle toekomstige eigenaren dienen de woning dus zelf (of door

eerstegraads familie) te laten bewonen. Dit is een oneindig kettingbeding. De woning wordt hierdoor enkel verkocht aan "natuurlijke" personen en niet aan investeerders.

- Woonforte behoudt altijd het recht om de woning te gunnen aan de meest geschikte kandidaat.

Interesse in deze woning? Schakel direct uw eigen NVM-aankoopmakelaar in. Uw NVM-aankoopmakelaar komt op voor uw belang en bespaart u tijd, geld en zorgen.
Adressen van collega NVM-aankoopmakelaars in de regio Alphen aan den Rijn en omgeving vindt u op Funda.

Deze informatie is met zorgvuldigheid samengesteld. Alle opgegeven maten en oppervlakten zijn indicatief. Mochten er onverhoopt onjuistheden staan vermeld dan wordt onzerzijds echter geen enkele aansprakelijkheid aanvaard voor onvolledigheid, onjuistheid of anderszins, dan wel de gevolgen daarvan.

ZONE
30

AI-IMPRESSIE

AI- IMPRESSIE
MATISSE

AI- IMPRESSIE

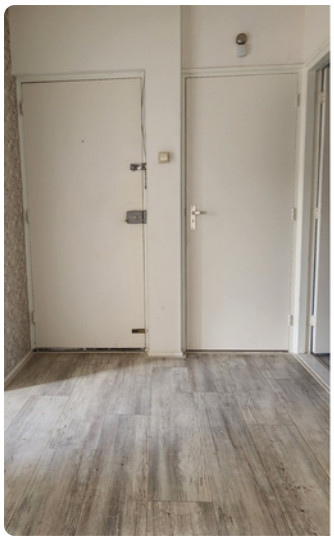

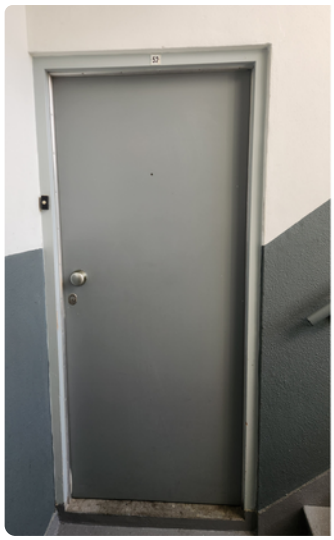

Plattegrond

Locatie op de kaart

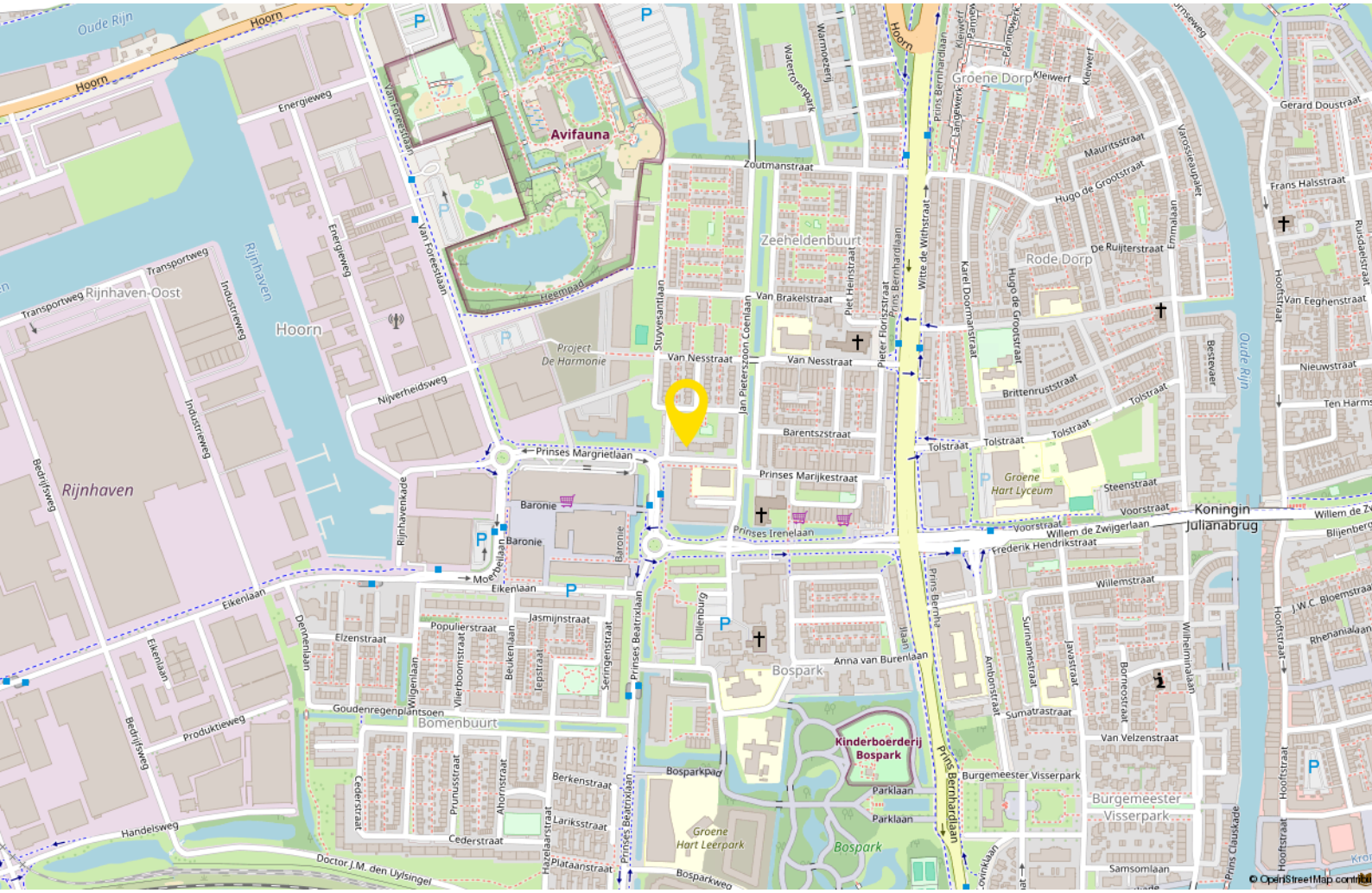

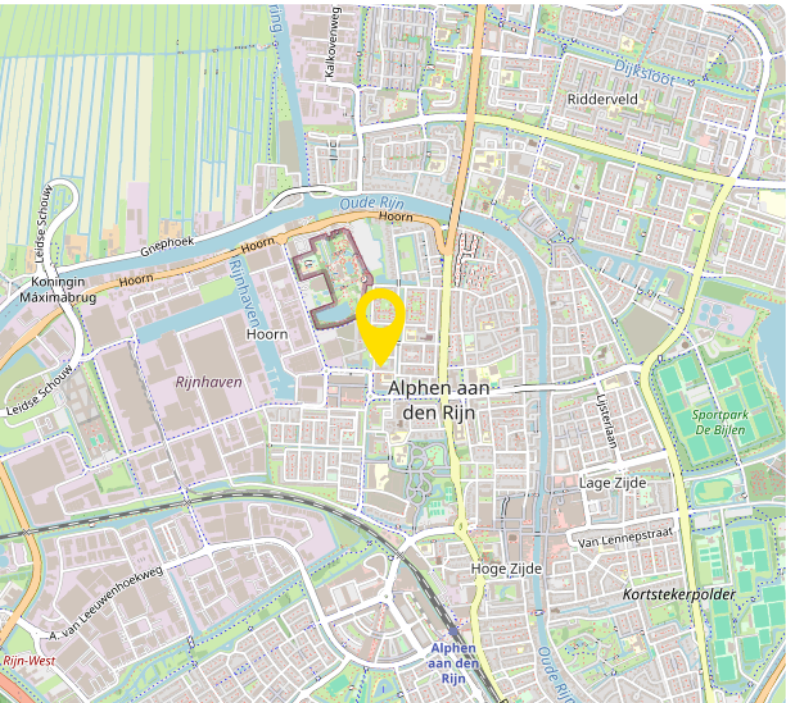

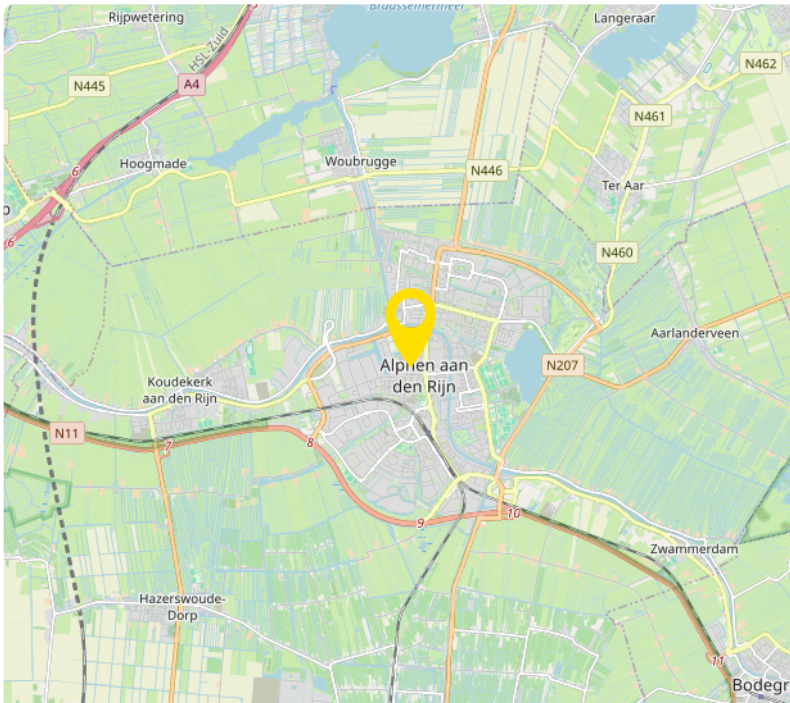

Wonen in Alphen aan den Rijn

Alphen aan den Rijn ligt middenin het Groene Hart. In het centrum van Alphen aan den Rijn vindt u een brede mix van wonen, bedrijvigheid en werkgelegenheid, voortgezet en middelbaar onderwijs, recreatie, winkels en zorgvoorzieningen. Ook het Thorbeckeplein en Rijnplein zijn met hun vernieuwende uitstraling zeer geliefd. Aan de andere kant van Alphen aan den Rijn ligt de Stationsomgeving, dit is een zeer boeiende plek voor wonen, werken en onderwijs in een hoogstedelijke omgeving.

Het Bospark, Park Rijnstroom en het Zegerslootgebied zorgen tenslotte voor de nodige onthaasting en ontspanning in de hectiek van de alledag. In het Zegerslootgebied vindt u diverse fiets- en wandelpaden.

In Alphen aan den Rijn is veel te beleven, bijvoorbeeld bij vogelpark Avifauna en themapark Archeon. Ook zijn er twee zwembaden, een manege en een golfbaan. Alphen aan den Rijn kent ook vele aantrekkelijke evenementen. Buiten Alphen aan den Rijn zijn prachtige polders, natuurgebieden en plassen te bewonderen.

Alphen aan den Rijn ligt vlakbij Schiphol en de grote steden van de Randstad, zowel via de snelwegen als openbaar vervoer zijn deze steden gemakkelijk te bereiken.
Via de N11 en de N207 is Alphen aan den Rijn verbonden met de snelwegen A4 richting Amsterdam/Den Haag, de A12 richting Utrecht/ Den Haag en de A20 richting Rotterdam. Hierdoor kunt u deze steden binnen 40 minuten bereiken.

Alphen aan den Rijn is uitermate geschikt om te wonen, werken en recreëren. Of u nu kiest voor wonen in een karakteristieke, vooroorlogse woonwijk of voor een woning in een groene moderne nieuwbouwwijk zoals Kerk & Zanen. Alphen aan den Rijn is een stad om u thuis te voelen.

Over ons

Al ruim 40 jaar verkopen wij met veel plezier woningen in Alphen aan den Rijn en omstreken. Huizenkopers zien wij vaak terug als zij opnieuw een woning zoeken; een duidelijk teken van waardering! Kwaliteit en een tevreden klant staan bij ons dan ook centraal. Bent u dus op zoek naar een makelaar om uw woning te verkopen? Of wilt u juist een woning gaan kopen? Bij Drieman helpen wij u graag.

Ons verkoopteam bestaat uit de makelaars Anouk Groenendijk, Gerben Hak en Nick van Veen. Femke Veenstra assisteert hen hierbij en zorgt op kantoor samen met Jeanet Hooftman en Annely Aartman voor de ontvangst, informatieverstrekking en de administratieve ondersteuning. Lisette Kuit en Gerben Hak verzorgen de taxaties voor ons kantoor.

Het Drieman team.

Onze klanten aan het woord:

"Ik vond vanaf het begin al dat het klikte met de makelaar,
het gaf een goed gevoel"

"Klantvriendelijke en zeer behulpzame makelaar.
Zou deze makelaar zeker aanraden bij vrienden en familie"

"Zeer deskundige, gemotiveerde begeleiding ervaren bij de verkoop van mijn huis.
Van harte aanbevolen!"

Veelgestelde vragen

1. Wanneer ben ik in onderhandeling?
U bent officieel in onderhandeling als de verkoper reageert op uw bod. Bijvoorbeeld als de verkoper een tegenbod doet. Als de verkopende makelaar aangeeft dat hij uw bod met de verkoper zal overleggen, betekent dat dus nog niet dat u in onderhandeling bent.

2. Mag een makelaar doorgaan met bezichtigen als er al over een bod onderhandeld wordt?
Dat mag. Een onderhandeling hoeft nog niet tot een verkoop te leiden. De verkoper kan daarnaast graag willen weten of er meer belangstelling is. De eerste bieder hoeft nog niet de beste te zijn. Daarom gaan de bezichtigingen door. Er mag ook met meer dan één gegadigde tegelijk worden onderhandeld. De makelaar moet dat dan wel duidelijk gemeld hebben. Vaak zal de verkopende makelaar aan belangstellenden vertellen dat hij, zoals dat heet, 'onder bod' is. Een belangstellende mag dan wel een bod uitbrengen, maar krijgt daar geen antwoord op tot de onderhandeling met de eerste geïnteresseerde beëindigd is. De makelaar zal geen mededelingen doen over de hoogte van biedingen, dit zou overbieden kunnen uitlokken.

3. Kan een verkoper de vraagprijs van een woning tijdens de onderhandeling verhogen?
Het antwoord is ja. Als de vraagprijs alleen een uitnodiging is tot het doen van een bod (zie ook vraag 5), dan kan de verkoper ook besluiten de vraagprijs te verlagen of te verhogen. Tijdens een onderhandeling doen partijen vaak over en weer biedingen. Als de potentiële koper een tegenbod doet wat afwijkt van het bod dat de verkopende partij eerder heeft gedaan, dan vervalt dit eerdere bod van de verkopende partij. Dus ook als partijen 'naar elkaar toekomen' in het biedingproces, kan de verkoper ineens besluiten om toch zijn tegenbod weer te verhogen en de koper om zijn bod weer te verlagen.

4. Hoe komt de koop tot stand?
Als verkoper en koper het eens worden over de belangrijkste zaken bij de koop (prijs, opleveringsdatum en ontbindende voorwaarden) dan legt de verkopend makelaar de afspraken schriftelijk vast in de koopakte. Ontbindende voorwaarden zijn een belangrijk onderwerp. U krijgt als koper niet automatisch een ontbindende voorwaarde voor de financiering, dit moet u melden bij het uitbrengen van uw bod. Het is belangrijk dat de partijen het ook eens zijn over aanvullende afspraken en ontbindende voorwaarden voordat de koopakte wordt opgemaakt. Naast de eerder genoemde punten worden meestal nog enkele aanvullende afspraken in de koopakte opgenomen, denk bijvoorbeeld aan een boeteclausule. Zodra verkoper en koper de koopakte hebben ondertekend en de koper (of eventueel de notaris) een kopie van de akte heeft ontvangen, treedt voor de particuliere koper de wettelijke bedenktijd in werking. Binnen deze bedenktijd kan de koper alsnog afzien van de aankoop van de woning. Ziet de koper tijdens deze bedenktijd niet af van de koop, zijn de financiën rond en vormen ook eventuele andere ontbindende voorwaarden geen obstakel meer, dan zal op de afgesproken opleveringsdatum de overdracht plaatsvinden bij de notaris.

5. Als ik de vraagprijs bied, moet de verkoper de woning dan aan mij verkopen?
Over deze vraag bestaan veel misverstanden. Het hoogste rechtscollege, de Hoge Raad, heeft bepaald dat als u de vraagprijs uit een advertentie of een woongids biedt, u dan een bod doet. De vraagprijs wordt dus gezien als een uitnodiging tot het doen van een bod. De verkoper kan dan nog beslissen of hij uw bod wel of niet aanvaardt of dat hij zijn makelaar een tegenbod laat doen.

6. Mag een makelaar tijdens de onderhandeling het systeem van verkoop wijzigen?
Dat mag. Één van de partijen mag de onderhandeling beëindigen. Soms zijn er zoveel belangstellenden die de vraagprijs bieden of benaderen, dat het moeilijk is te bepalen wie de beste koper is. In dat geval kan de verkopende makelaar, natuurlijk in overleg met de verkoper, besluiten de lopende onderhandeling af te breken en de biedprocedure te wijzigen. Uiteraard dient hij eerst de eventueel gedane toezeggingen na te komen. De makelaar kiest vervolgens bijvoorbeeld voor een inschrijvingsprocedure. Alle bieders hebben dan een gelijke kans om een hoogste bod uit te brengen.

7. Wat is een optie?
Een optie in juridische zin geeft een partij de keuze om door een eenzijdige verklaring een koopovereenkomst met een andere partij te sluiten. Partijen zijn het dan wel eens over de voorwaarde van de koop, maar de koper krijgt bijvoorbeeld nog een week bedenktijd. Bij de aankoop van een nieuwbouwwoning is zo'n optie nog wel gebruikelijk. Bij het aankopen van een bestaande woning niet. Het begrip 'optie' wordt daarbij vaak ten onrechte gebruikt. Dan heeft het de betekenis van bepaalde toezeggingen die een verkopende NVM-makelaar kan doen aan een belangstellende koper tijdens het onderhandelingsproces. Zo'n toezegging kan bijvoorbeeld inhouden dat een belangstellende koper een paar dagen de tijd krijgt om na te denken over een bod. De NVM-makelaar zal in de tussentijd proberen niet met een andere partij in onderhandeling te gaan. De belangstellende koper kan deze tijd gebruiken om een beter inzicht te krijgen in zijn financiering of in de gebruiksmogelijkheden van de woning. Een optie kunt u niet eisen; de verkoper en verkopende NVM-makelaar beslissen zelf of er in een onderhandelingsproces bepaalde toezeggingen worden gedaan.

8. Dient de NVM makelaar met mij in onderhandeling te gaan, als ik als eerste een bezichtiging aanvraag of als eerste een bod uitbreng?
Het antwoord op deze vraag is nee. De verkopende NVM-makelaar bepaalt samen met de verkoper de verkoopprocedure. De verkopende NVM-makelaar heeft wel de verplichting u daarover te informeren. Het is verstandig als u serieus belangstelling heeft de NVM-makelaar te vragen wat uw positie is. Dat kan veel teleurstelling voorkomen.

Informatie voor de aspirant-koper

Verantwoording
De verstrekte gegevens in deze verkoopdocumentatie zijn met zorg verzameld. De onderliggende juridische problematiek is echter complex en leent zich er niet toe om in een bijlage als deze volledig te worden uiteengezet. Voor de juistheid van de verstrekte informatie aanvaarden wij, noch de verkoper enige aansprakelijkheid en aan de verstrekte informatie kan dan ook geen rechten worden ontleend. Indien u na het lezen van deze verkoopbrochure nog vragen heeft, verzoeken wij u zich te wenden tot één van onze medewerkers.

Toelichtingsclausule Meetinstructie NEN2580
De branchebrede Meetinstructie schrijft voor op welke wijze de gebruiksoppervlakte van woningen wordt opgemeten. De Meetinstructie is gebaseerd op de NEN2580. De Meetinstructie is bedoeld om een meer eenduidige manier van meten toe te passen voor het geven van een indicatie van de gebruiksoppervlakte. De Meetinstructie sluit verschillen in meetuitkomsten niet volledig uit, door bijvoorbeeld interpretatieverschillen, afrondingen of beperkingen bij het uitvoeren van de meting.

Onderzoeksplicht van de koper
Wij gaan er vanuit dat u, voordat u een bod uitbrengt op de woning, onderzoek heeft verricht naar alle aspecten, die in het algemeen en voor u in het bijzonder van belang zijn bij het nemen van uw aankoopbeslissing, zoals vermeld in het Burgerlijk Wetboek. Daartoe behoort minimaal het bestuderen van de informatie, die door ons wordt aangeboden, het inwinnen van informatie bij de gemeente en een onderzoek naar uw financiële mogelijkheden.

Op verzoek kunnen wij u per mail extra beschikbare informatie toezenden zoals:
- eigendomsbewijs van de woning;
- kadastraal uittreksel;
- mogelijk een bouwtechnisch rapport, indien het woonhuis bouwkundig is gekeurd.

Voor een appartement beschikken wij over aanvullende informatie zoals:
- akte van splitsing en reglement van splitsing
- financiële stukken en notulen van de Vereniging van Eigenaars
- indien aanwezig het huishoudelijk reglement

De inspectie van de woning is door de makelaar gedaan op basis van visuele aspecten. Heeft u reden tot twijfel, dan kunt u ervoor kiezen een eigen aankoopmakelaar mee te nemen en/of de woning bouwkundig te laten keuren.

Biedingen
Biedingen kunnen mondeling, telefonisch, schriftelijk of per mail worden gedaan. In een bod dienen de volgende zaken te worden
aangegeven:
- de koopsom die u wilt bieden
- per welke datum u de woning wilt aanvaarden (uiterlijk 10 weken na mondelinge overeenstemming)
- onder welke ontbindende voorwaarde(n) u het bod uitbrengt (een voorbehoud van financiering is maximaal 7 weken na mondelinge overeenstemming).
-Biedingen kunnen via Move.nl worden uitgebracht.
-In een bod enz.

Let op; u krijgt als koper niet automatisch een ontbindende voorwaarde voor de financiering. U moet dit bij uw bod melden. Ook over ontbindende voorwaarden moeten partijen het eens zijn vóór de koop.

Asbest
In veel complexen is er asbest aanwezig. Vraagt u na bij de makelaar of er in het appartement wat u heeft bekeken ook asbestplaatsen geconstateerd is.

Oplevering
Omdat de woningen van de corporatie al leeg staan hanteert de corporatie een oplevering per direct; uiterlijk 10 weken na mondelinge overeenstemming.

Informatie voor de aspirant-koper

Voorwaarden bij aankoop van een woning

De gemaakte afspraken worden schriftelijk bevestigd in de koopakte. Tenzij anders vermeld, zal de koopakte worden opgemaakt door Drieman Garantiemakelaars volgens de modelkoopakte, die is opgesteld door de Nederlandse Vereniging van Makelaars in onroerende goederen en vastgoeddeskundigen NVM, de Consumentenbond en de Vereniging Eigen Huis.

Bij woningen die ouder zijn dan 10 jaar wordt in de koopakte een ouderdomsclausule opgenomen waarin wordt gesteld dat de koper rekening dient te houden met het feit dat de eisen die destijds aan de bouwkwaliteit gesteld werden lager kunnen liggen dan bij nieuwere woningen. Daarnaast wordt er bij woningen die dateren van vóór 1993 in de koopakte een asbestclausule worden opgenomen waarin verkoper verklaart dat gedurende de periode dat hij eigenaar was geen asbesthoudende stoffen op of in de onroerende zaak zijn aangebracht, maar niet kan uitsluiten dat er in de onroerende zaak asbesthoudende stoffen aanwezig zijn.

Zo spoedig mogelijk nadat overeenstemming is bereikt tussen verkoper en koper zal de ondertekening van de koopakte plaatsvinden bij ons op kantoor. Na het ondertekenen van de schriftelijke koopovereenkomst, heeft de koper het recht om binnen drie dagen nadat de door beide partijen ondertekende koopovereenkomst aan de koper is overhandigd, de koop ongedaan te maken.

Zelfbewoningsverplichting en verblijvingsbeding

Als u de woning koopt gaat u akkoord met een zelfbewoningsverplichting.
De zelfbewoningsverplichting houdt in dat u de woning koopt om zelf te bewonen (of u koopt het voor een eerstegraads familielid). Bij doorverkoop bent u als eigenaar verplicht om de zelfbewoningsplicht op te leggen aan een opvolgende koper (kettingbeding). Alle toekomstige eigenaren dienen de woning dus zelf (of door eerstegraads familie) te laten bewonen. Dit is een oneindig kettingbeding. Voor huurders die een woning kopen geldt een verblijvingsbeding.
Dit houdt in dat u de woning voor minimaal 3 jaar in eigendom dient te houden. In de eerste 3 jaar blijft u er zelf wonen (of eerstegraads familie) en kunt u de woning niet boetevrij verkopen.

Bankgarantie of waarborgsom

Behoudens nadere afspraken zal in de koopakte worden opgenomen dat koper na het tot stand komen van de overeenkomst op korte termijn een waarborgsom zal storten op de rekening van de notaris van zijn keuze voor het bedrag van 10% van de koopsom. De waarborgsom kan worden vervangen door een bankgarantie van een Nederlandse bankinstelling.

Notariskeuze

Bij de verkoop van voormalige huurwoningen is het gebruikelijk om een vaste projectnotaris aan te stellen. Voor deze woning geldt als vaste projectnotaris: Kroes & Partners notarissen in Alphen aan den Rijn of Ter Aar.

Aankoop van een deelperceel

Wanneer u een eengezinswoning uit de huursector koopt, kan het voorkomen dat de woning nog gezamenlijk met meerdere woning op één kadastraal perceel staat. Na het juridische transport van de woning bij de notaris zal het Kadaster de exacte omvang van het aangekochte perceel vaststellen aan de hand van de huidige erfgrenzen. Hierdoor zullen de kadastrale kosten, die onderdeel uitmaken van de kosten koper hoger uitvallen. De makelaar kan u verder informeren over de tarieven.

Tenslotte

Een huis kopen doet u niet ieder jaar. Verzekert u zich ervan dat alle voor u belangrijke zaken, ter sprake zijn gekomen. Schroomt u niet om onze medewerkers tekst en uitleg te vragen over de woning en de te volgen (aankoop)procedure.

Interesse in deze woning? Schakel direct uw eigen NVM aankoopmakelaar in. Uw NVM aankoopmakelaar komt op voor uw belang en bespaart u tijd, geld en zorgen. Adressen van collega NVM aankoopmakelaars vindt u op Funda.nl.

Informatie voor de aspirant-koper

Voorwaarden bij aankoop van een woning

De gemaakte afspraken worden schriftelijk bevestigd in de koopakte. Tenzij anders vermeld, zal de koopakte worden opgemaakt door Drieman Garantiemakelaars volgens de modelkoopakte, die is opgesteld door de Nederlandse Vereniging van Makelaars in onroerende goederen en vastgoeddeskundigen NVM, de Consumentenbond en de Vereniging Eigen Huis.

Bij woningen die ouder zijn dan 10 jaar wordt in de koopakte een ouderdomsclausule opgenomen waarin wordt gesteld dat de koper rekening dient te houden met het feit dat de eisen die destijds aan de bouwkwaliteit gesteld werden lager kunnen liggen dan bij nieuwere woningen. Daarnaast wordt er bij woningen die dateren van vóór 1993 in de koopakte een asbestclausule worden opgenomen waarin verkoper verklaart dat gedurende de periode dat hij eigenaar was geen asbesthoudende stoffen op of in de onroerende zaak zijn aangebracht, maar niet kan uitsluiten dat er in de onroerende zaak asbesthoudende stoffen aanwezig zijn.

Zo spoedig mogelijk nadat overeenstemming is bereikt tussen verkoper en koper zal de ondertekening van de koopakte plaatsvinden bij ons op kantoor. Na het ondertekenen van de schriftelijke koopovereenkomst, heeft de koper het recht om binnen drie dagen nadat de door beide partijen ondertekende koopovereenkomst aan de koper is overhandigd, de koop ongedaan te maken.

Zelfbewoningsverplichting

Als u de woning koopt gaat u akkoord met een zelfbewoningsverplichting. De zelfbewoningsverplichting houdt in dat ude woning koopt om zelf te bewonen (of u koopt het voor een eerstegraads familielid). Bij doorverkoop bent u alseigenaar verplicht om de zelfbewoningsplicht op te leggen aan een opvolgende koper (kettingbeding). Alle toekomstigeeigenaren dienen de woning dus zelf (of door eerstegraads familie) te laten bewonen. Dit is een oneindig kettingbeding.

Bankgarantie of waarborgsom

Behoudens nadere afspraken zal in de koopakte worden opgenomen dat koper na het tot stand komen van de overeenkomst op korte termijn een waarborgsom zal storten op de rekening van de notaris van zijn keuze voor het bedrag van 10% van de koopsom. De waarborgsom kan worden vervangen door een bankgarantie van een Nederlandse bankinstelling.

Notariskeuze

Bij de verkoop van voormalige huurwoningen is het gebruikelijk om een vaste projectnotaris aan te stellen. Voor deze woning geldt als vaste projectnotaris: Kroes & Partners notarissen in Alphen aan den Rijn of Ter Aar.

Aankoop van een deelperceel

Wanneer u een eengezinswoning uit de huursector koopt, kan het voorkomen dat de woning nog gezamenlijk met meerdere woning op één kadastraal perceel staat. Na het juridische transport van de woning bij de notaris zal het Kadaster de exacte omvang van het aangekochte perceel vaststellen aan de hand van de huidige erfgrenzen. Hierdoor zullen de kadastrale kosten, die onderdeel uitmaken van de kosten koper hoger uitvallen. De makelaar kan u verder informeren over de tarieven.

Tenslotte

Een huis kopen doet u niet ieder jaar. Verzekert u zich ervan dat alle voor u belangrijke zaken, ter sprake zijn gekomen. Schroomt u niet om onze medewerkers tekst en uitleg te vragen over de woning en de te volgen (aankoop)procedure.

Interesse in deze woning? Schakel direct uw eigen NVM aankoopmakelaar in. Uw NVM aankoopmakelaar komt op voor uw belang en bespaart u tijd, geld en zorgen. Adressen van collega NVM aankoopmakelaars vindt u op Funda.nl.

Van bezichtiging tot aankoop
Volg de route met de vragen

Heb je belangstelling voor de woning?

Nee
We stellen het op prijs als je ons dit laat weten. Dan kunnen wij het aan de verkoper doorgeven.

Ja

Zijn jouw hypotheek-mogelijkheden bekend?

Nee
Vraag jouw Garantiemakelaar naar een hypotheekadviseur.

Ja

Breng je een bod uit?

Nee

Ja

Als je een bod uitbrengt (mondeling of schriftelijk) dan is er nog geen sprake van een onderhandeling. Pas wanneer wij jou namens de verkoper een tegenvoorstel doen is er daadwerkelijk sprake van een onderhandeling. Betrek bij jouw bod ook andere factoren die voor je van belang zijn, zoals aanvaarding, ontbindende voorwaarden, roerende zaken etc.

Is er sprake van overeenstemming?

Nee

Ja

Wij stellen voor je een koopovereenkomst op, dat na ondertekening voor beide partijen, naar de notaris wordt gezonden. Hoewel in de volksmond vaak over een 'voorlopig koopcontract' wordt gesproken is de koop overeenkomst wel degelijk bindend voor beide partijen! De koop kan slechts ontbonden worden, binnen drie dagen na ondertekening door de koper, of als er sprakeis van 'ontbindende voorwaarden'.

De notaris

De notaris zal je enkele dagen na ontvangst van de koopover-eenkomst vragen de waarborgsom te storten of een bank-garantie te deponeren.

De hypotheek

De hypotheek wordt aangevraagd via jouw hypotheek adviseur. Indien noodzakelijk wordt tevens een overbruggingskrediet geregeld.

Laatste inspectie

Wij stellen je graag in de gelegenheid de woning vóór de levering nog een keer te inspecteren om te kijken of alles netjes is geleverd zoals we hadden afgesproken. Tijdens de laatste inspectie dien je ook de meterstanden te noteren.

De overdracht

Je ontvangt een uitnodiging van de notaris om met de verkoper de transport-akte te komen ondertekenen. Voor die tijd krijg je de conceptakten en de nota van afrekening van de notaris toegestuurd. Je ondertekent samen met de verkoper (of met een gevolmachtigde van de verkoper) de leveringsakte bij de notaris.

Gefeliciteerd!

Heeft u interesse?

Mocht u na het lezen van deze brochure nog vragen hebben over deze woning of u zou de woning graag bouwkundig willen laten keuren, neemt u dan contact op met één van onze medewerkers. U kunt deze woning uiteraard ook voor een tweede keer bezichtigen. U en uw eventuele aankoopmakelaar zijn van harte welkom!

Ook wanneer deze woning niet volledig aansluit bij uw woonwensen, verzoeken wij u contact op te nemen met ons kantoor. Wij hebben een zeer uitgebreid woningaanbod, waar vast en zeker uw droomhuis tussen zit!

Aantekeningen

Vestiging Alphen a/d Rijn

Anne Frankkade 25
2406 DH Alphen aan den Rijn
Tel: 0172 - 473 351
alphen@drieman.nl

Vestiging Woerden

Meulmansweg 1
3441 AT Woerden
Tel: 0348-431919
woerden@drieman.nl

Vestiging Bodegraven

Marktstraat 6
2411 BE Bodegraven
Tel: 0172 - 460800
bodegraven@drieman.nl

Vestiging Leiderdorp

Oosterschans 1
2352 DG Leiderdorp
Tel: 71- 820 00 20
leiderdorp@drieman.nl

Vestiging Nieuwkoop

Achterweg 54
2421 EB Nieuwkoop
Tel: 0172-571522
nieuwkoop@drieman.nl

Van een Garantiemakelaar mag u meer verwachten.
www.drieman.nl

DRIEMAN GARANTIEMAKELAARS

funda NVM