# Woonhuis
## te koop

## Veldbloemweg 1
ALPHEN AAN DEN RIJN

**Vraagprijs € 495.000,- k.k.**

**Drieman Garantiemakelaars**
Anne Frankkade 25
2406 DH, ALPHEN AAN DEN RIJN

0172-473351
alphen@drieman.nl
**www.drieman.nl**

# Kenmerken
## van deze woning

| | |
|---|---|
| **Soort woning** | Eengezinswoning |
| **Type woning** | Hoekwoning |
| **Bouwjaar** | 1967 |
| | |
| **Inhoud** | 424 m³ |
| **Woonoppervlakte** | 120 m² |
| **Perceeloppervlakte** | 239 m² |
| **Tuin** | Achtertuin |
| **Tuin oppervlakte** | 90 m² |
| | |
| **Energielabel** | C |
| **Aantal kamers** | 6 |
| **Aantal slaapkamers** | 5 |

# Omschrijving van de woning

Uitgebouwde HOEKeengezinswoning met nokverhoging, garage en parkeerplaats op eigen terrein

Deze hoekwoning aan de Veldbloemweg met uitbouw aan de zij- en achterkant, nokverhoging én garage wilt u niet missen! Deze woning ligt in een ruim opgezette, rustige, groene en kindvriendelijke woonwijk en biedt ontzettend veel mogelijkheden. De woning is volledig voorzien van dubbel glas en heeft kunststof kozijnen op de eerste en tweede verdieping. De woning is aan de achterzijde uitgebouwd en de uitbouw aan de zijkant van de woning heeft een eigen ingang waardoor deze uitstekend geschikt zou kunnen zijn voor een kangoeroewoning of kantoor/praktijk aan huis (behoudens toestemming gemeente).

De Veldbloemweg is een groene, sfeervolle laan in een prettige woonomgeving. De wijk biedt volop parkeergelegenheid en diverse speelmogelijkheden voor kinderen. Bovendien grenst de wijk direct aan het recreatiegebied Zegersloot, waar u kunt genieten van de natuur en diverse recreatieve voorzieningen. Denk hierbij aan wandel- en fietspaden, een golfbaan, een kinderboerderij en een recreatiestrand. Ook voor de dagelijkse boodschappen woont u hier op een gunstige locatie. Winkelcentrum De Ridderhof bevindt zich op loopafstand en winkelcentrum Herenhof is eenvoudig per fiets bereikbaar. Het gezellige centrum van Alphen aan den Rijn bereikt u binnen circa 10 minuten fietsen en het NS-station ligt op ongeveer 15 minuten fietsen. Kortom, een fijne woonomgeving waar groen, recreatie en dagelijkse voorzieningen op prettige wijze samenkomen.

Graag geven wij, vooruitlopend op een eerste bezichtiging, een idee van de indeling en afwerking van de woning.

Begane grond
Via de keurig aangelegde voortuin stapt u via de entree de hal binnen. Vanuit de hal heeft u toegang tot de meterkast, praktische trapkast, trapopgang, toiletruimte met staand toilet en fonteintje en tenslotte de toegang tot de ruime woonkamer met open keuken. De woonkamer aan de voorzijde beschikt over bijzonder veel licht vanwege de grote raampartijen. Daarnaast is er een sfeervolle houtkachel aanwezig. Vanwege de uitbouw aan de achterzijde van de woning is er een ruim eetgedeelte gecreëerd aan de achterzijde van de woning. Ook deze is heerlijk licht vanwege de grote schuifpui aan de achterkant.

Tevens bevindt zich aan de achterzijde van de woning de ruime open keuken. De keuken is uitgevoerd in een hoekopstelling met veel kastruimte voor veel opbergruimte. De keuken beschikt over een granieten aanrechtblad en beschikt over de volgende (inbouw)apparatuur:
- Smeg gaskookplaat met 3 ovens en maar liefst 7 gaspitten,
- afzuigkap,
- magnetron
- Miele vaatwasser (recent vernieuwd),
- koelkast en
- vriezer.

Vanuit de keuken is het mogelijk om via de achterdeur de achtertuin te betreden. De achtertuin is in zijn geheel betegeld en heerlijk ruim (7 x 10 meter) en beschikt over een praktische vrijstaande stenen garage en een achterom. Ook kunt u voor de garage parkeren op eigen terrein.

Vanuit de achtertuin of via de woonkamer komt u in de uitbouw die aan de zijkant van de woning is gerealiseerd. Deze is ingericht als slaapkamer en badkamer waardoor de woning nu levensloopbestendig is. De badkamer is voorzien van een tweede toilet, douche en wastafel. Deze ruimte biedt tal van mogelijkheden om deze naar eigen wens in te richten.

Eerste verdieping
Via de trapopgang bereikt u de overloop. Via de overloop heeft u toegang tot alle vetrekken op deze verdieping. Aan de achterzijde van de woning treft u twee slaapkamers. De grote slaapkamer beschikt over een laminaatvloer en de kleinere kamer heeft een parketvloer. Beide slaapkamers beschikken over grote ramen wat zorgt voor veel lichtinval en zijn voorzien van rolluiken. De slaapkamer aan de voorzijde is van goed formaat en beschikt over een parketvloer.

De badkamer is eveneens aan de voorzijde van de woning gelegen. De badkamer beschikt over een wastafel, douche en designradiator.

Tweede verdieping
Op de voorzolder op de tweede verdieping bevindt zich de opstelplaats van de C.V.-Ketel (Nefit, 2013). Deze verdieping is geheel voorzien van vloerbedekking. De slaapkamer op deze verdieping is voorzien van een nokverhoging waardoor er een ruime slaapkamer is gecreëerd.

Hier treft u ook veel bergruimte aan achter de knieschotten.

Bijzonderheden:
- Goed onderhouden en uitgebouwde hoekwoning
- Volledig voorzien van dubbel glas
- Kunststof kozijnen op de 1e en 2e verdieping
- Levensloopbestendig
- Royale uitbouw met diverse gebruiksmogelijkheden (na te vragen bij gemeente)
- Ruime garage
- Parkeren op eigen terrein
- Energielabel C
- Oplevering kan snel

Interesse in deze woning? Schakel direct uw eigen NVM-aankoopmakelaar in. Uw NVM-aankoopmakelaar komt op voor uw belang en bespaart u tijd, geld en zorgen. Adressen van collega NVM-aankoopmakelaars in de regio Alphen aan den Rijn en omgeving vindt u op Funda.

Deze informatie is met zorgvuldigheid samengesteld. Alle opgegeven maten en oppervlakten zijn indicatief. Mochten er onverhoopt onjuistheden staan vermeld dan wordt onzerzijds echter geen enkele aansprakelijkheid aanvaard voor onvolledigheid, onjuistheid of anderszins, dan wel de gevolgen daarvan.

OXBOW

OXBOW

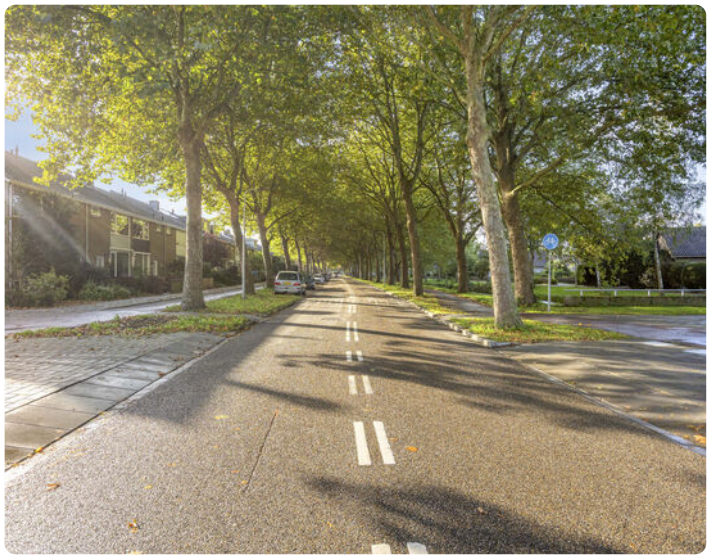

# Begane grond

Aan de plattegronden kunnen geen rechten worden ontleend
© Zibber www.zibber.nl

# Begane grond met tuin

Aan de plattegronden kunnen geen rechten worden ontleend
© Zibber www.zibber.nl

# 1e verdieping

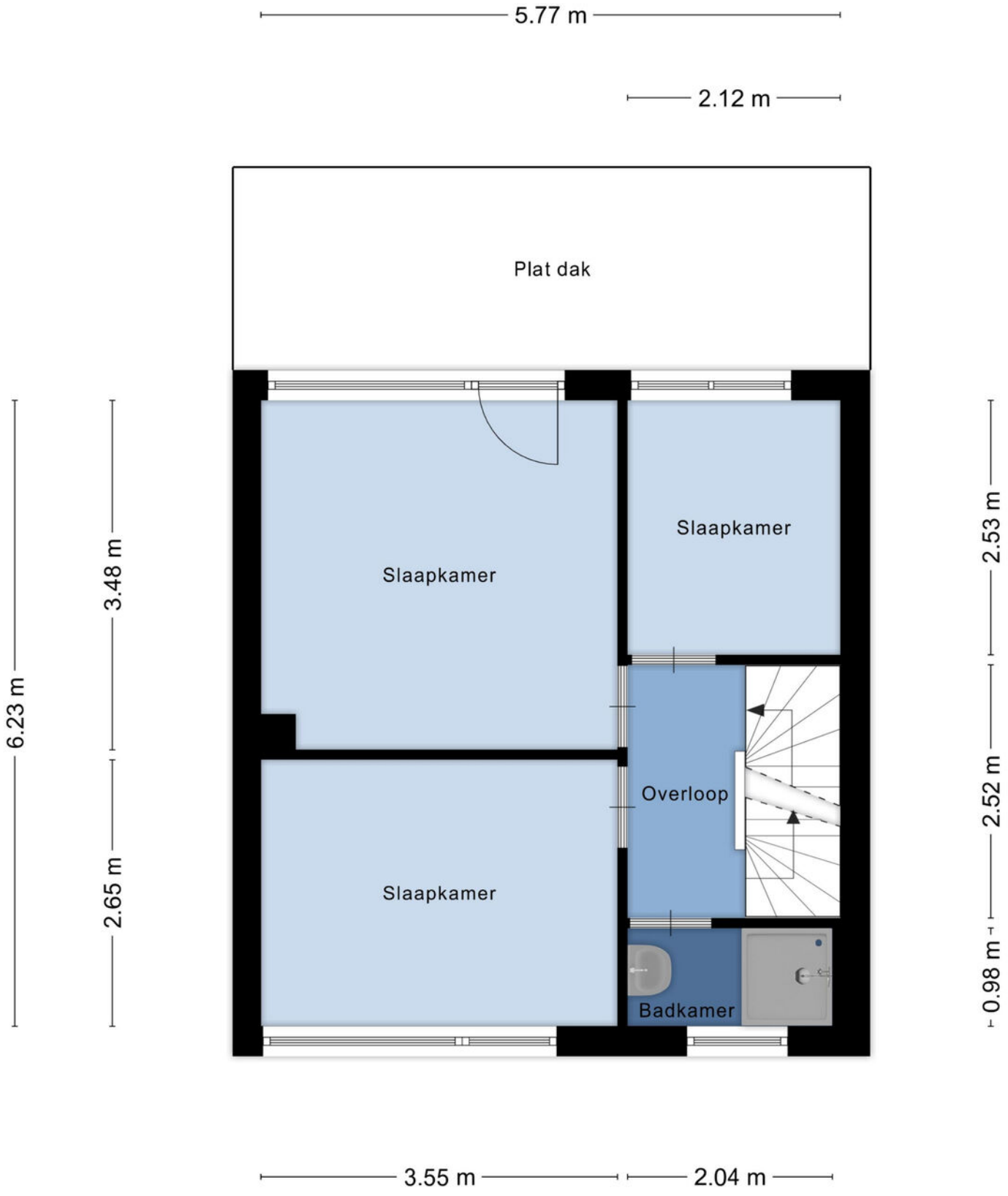


Aan de plattegronden kunnen geen rechten worden ontleend
© Zibber www.zibber.nl

# 2e verdieping

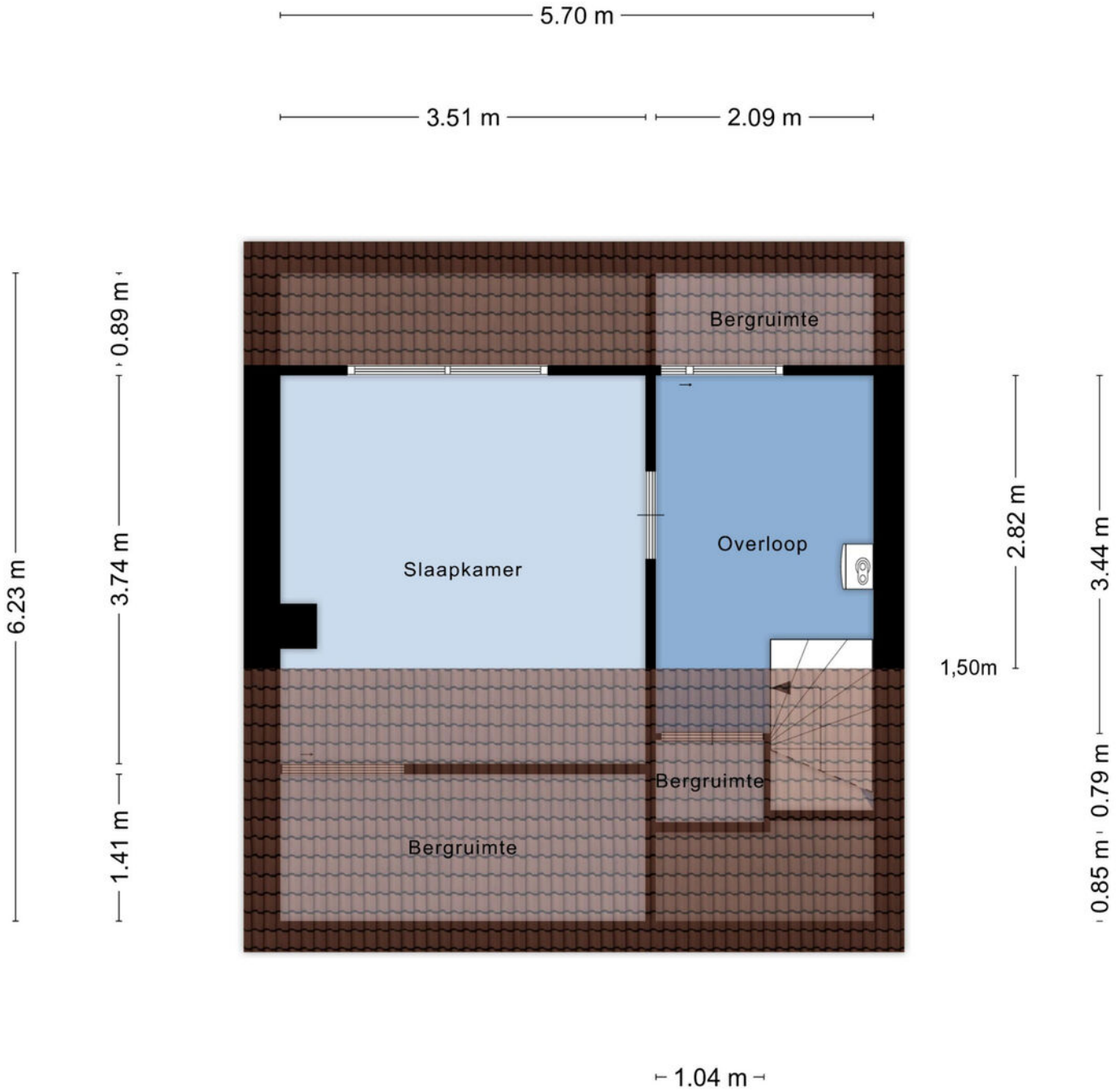


Aan de plattegronden kunnen geen rechten worden ontleend
© Zibber www.zibber.nl

# Garage

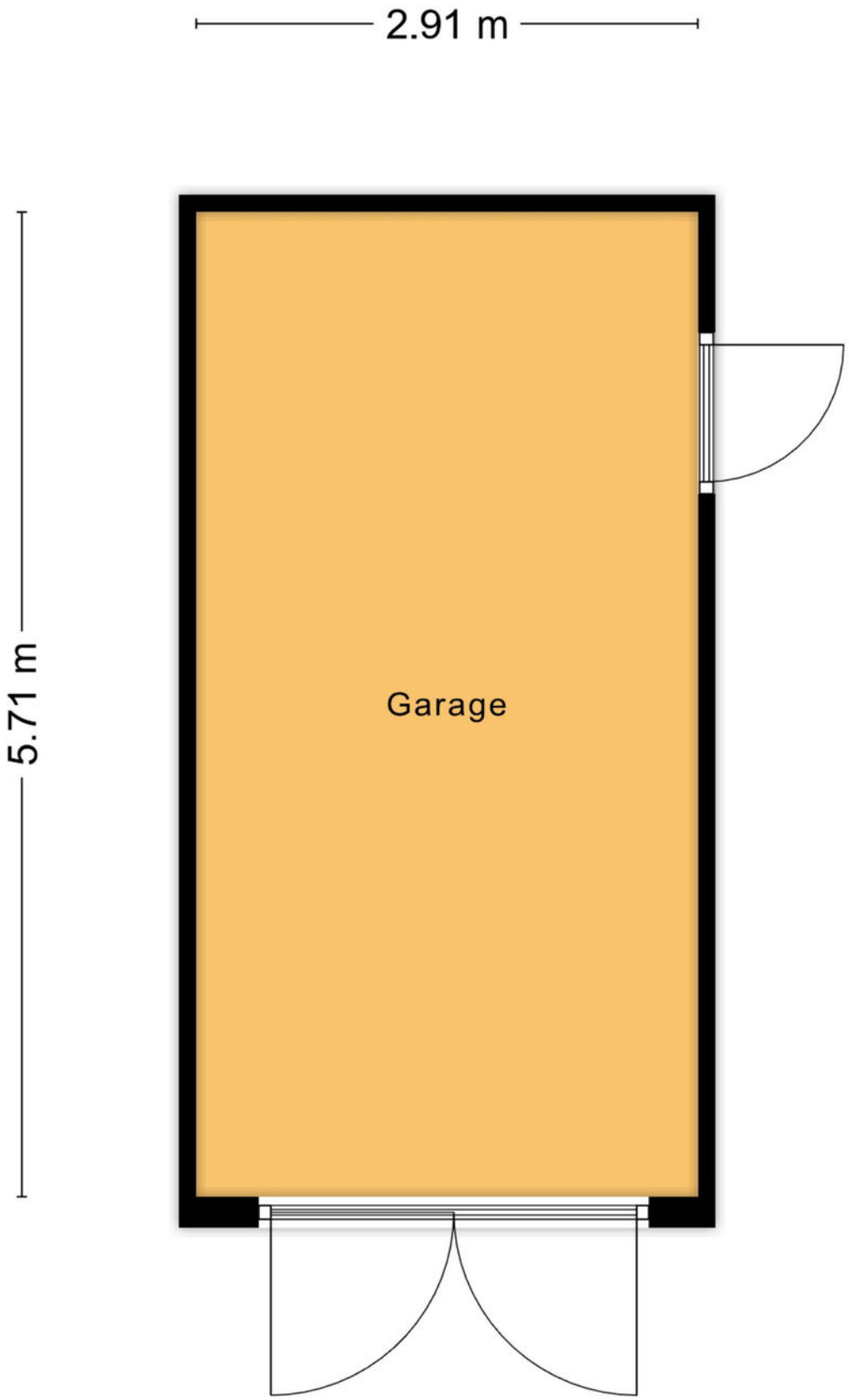


Aan de plattegronden kunnen geen rechten worden ontleend
© Zibber www.zibber.nl

# Overkapping

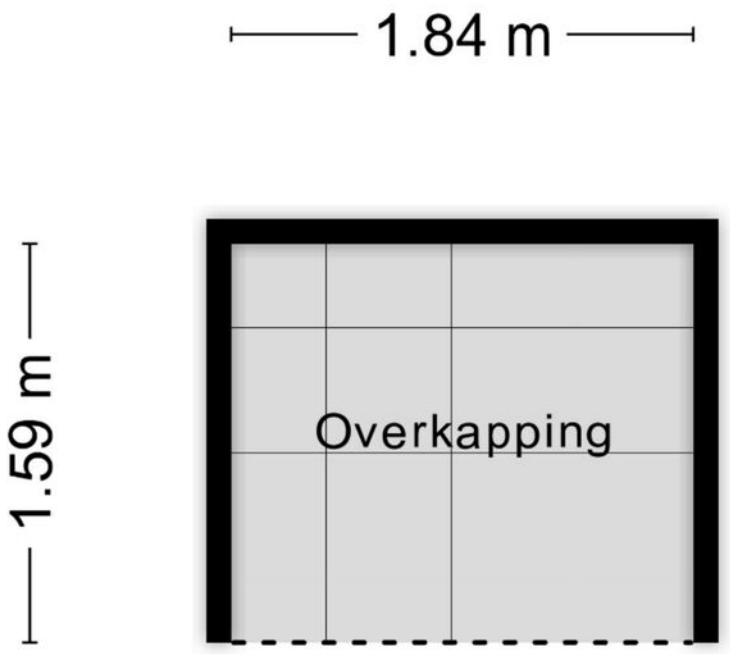


Aan de plattegronden kunnen geen rechten worden ontleend
© Zibber www.zibber.nl

# Kadastrale kaart

Kadastrale kaart

Uw referentie: DS/GH

Deze kaart is noordgericht

12345 Perceelnummer

25 Huisnummer

Vastgestelde kadastrale grens

Voorlopige kadastrale grens

Administratieve kadastrale grens

Bebouwing

Voor een eensluidend uittreksel, geleverd op 3 september 2026
De bewaarder van het kadaster en de openbare registers

Schaal 1: 500

| | |
|---|---|
| Kadastrale gemeente | Oudshoorn |
| Sectie | C |
| Perceel | 4453 |

Aan dit uittreksel kunnen geen betrouwbare maten worden ontleend.
De Dienst voor het kadaster en de openbare registers behoudt zich de intellectuele eigendomsrechten voor, waaronder het auteursrecht en het databankenrecht.

kadaster

# Lijst van zaken

| BESCHRIJVING | BLIJFT ACHTER | GAAT MEE | TER OVERNAME |
|---|---|---|---|
| **Woning - Interieur** | | | |
| Houtkachel | X | | |
| Designradiator(en) | X | | |
| Verlichting, te weten | | | |
| - inbouwspots/dimmers | X | | |
| - opbouwspots/armaturen/lampen/dimmers | X | | |
| - losse (hang)lampen | | | X |
| | | | |
| Raamdecoratie/zonwering binnen, te weten | | | |
| - gordijnrails | X | | |
| - vitrages | | | X |
| - rolgordijnen | | | X |
| - jaloezieën | X | | |
| - (losse) horren/rolhorren | X | | |
| | | | |
| Vloerdecoratie, te weten | | | |
| - plavuizen | X | | |
| | | | |
| **Woning - Keuken** | | | |
| Keukenblok (met bovenkasten) | X | | |
| Keuken (inbouw)apparatuur, te weten | | | |
| - (gas)fornuis | X | | |
| - afzuigkap | X | | |
| - magnetron | X | | |
| - oven | X | | |
| - koelkast | X | | |
| - vriezer | X | | |
| - vaatwasser | X | | |
| - koffiezetapparaat | | X | |
| | | | |
| **Woning - Sanitair/sauna** | | | |
| Toilet met de volgende toebehoren | | | |
| - toilet | X | | |
| - toiletrolhouder | X | | |
| - fontein | X | | |
| | | | |
| Badkamer met de volgende toebehoren | | | |
| - wastafel | X | | |
| - wastafelmeubel | X | | |
| - toilet | X | | |
| - toiletrolhouder | X | | |
| | | | |
| **Woning - Exterieur/installaties/veiligheid/energiebesparing** | | | |
| Kluis | X | | |
| (Voordeur)bel | X | | |
| (Veiligheids)sloten en overige inbraakpreventie | X | | |
| Rookmelders | X | | |
| (Klok)thermostaat | X | | |
| Rolluiken | X | | |
| Zonwering buiten | X | | |
| Telefoonaansluiting/internetaansluiting | X | | |
| Warmwatervoorziening, te weten | | | |
| - CV-installatie | X | | |

# Lijst van zaken

| BESCHRIJVING | BLIJFT ACHTER | GAAT MEE | TER OVERNAME |
|---|---|---|---|
| | | | |
| **Tuin - Inrichting** | | | |
| Tuinaanleg/bestrating | X | | |
| Beplanting | X | | |
| | | | |
| **Tuin - Verlichting/installaties** | | | |
| Buitenverlichting | X | | |
| | | | |
| **Tuin - Bebouwing** | | | |
| Tuinhuis/buitenberging | X | | |
| | | | |
| **Tuin - Overig** | | | |
| Overige tuin, te weten | | | |
| - (sier)hek | X | | |
| | | | |

# Locatie op de kaart

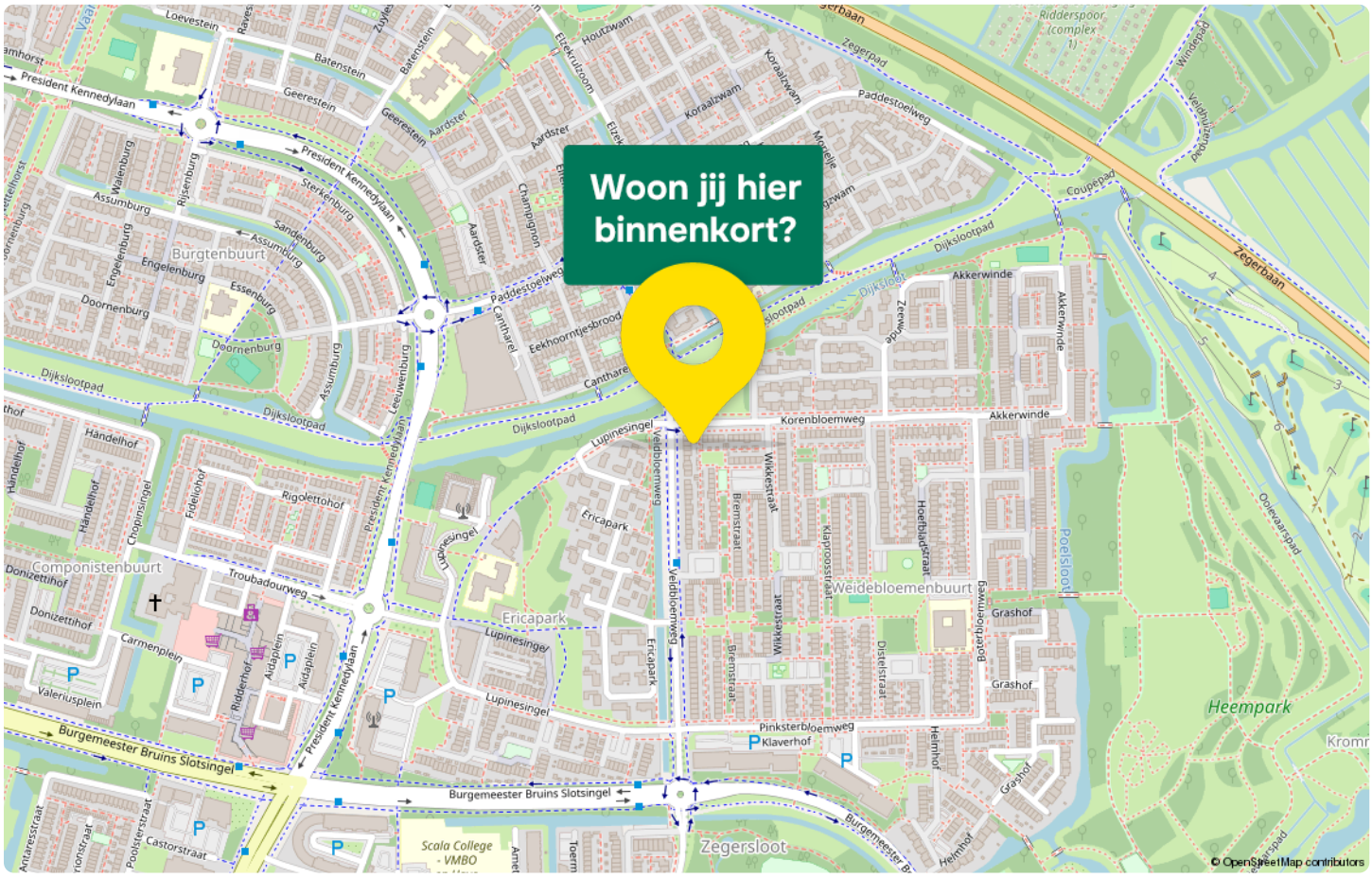


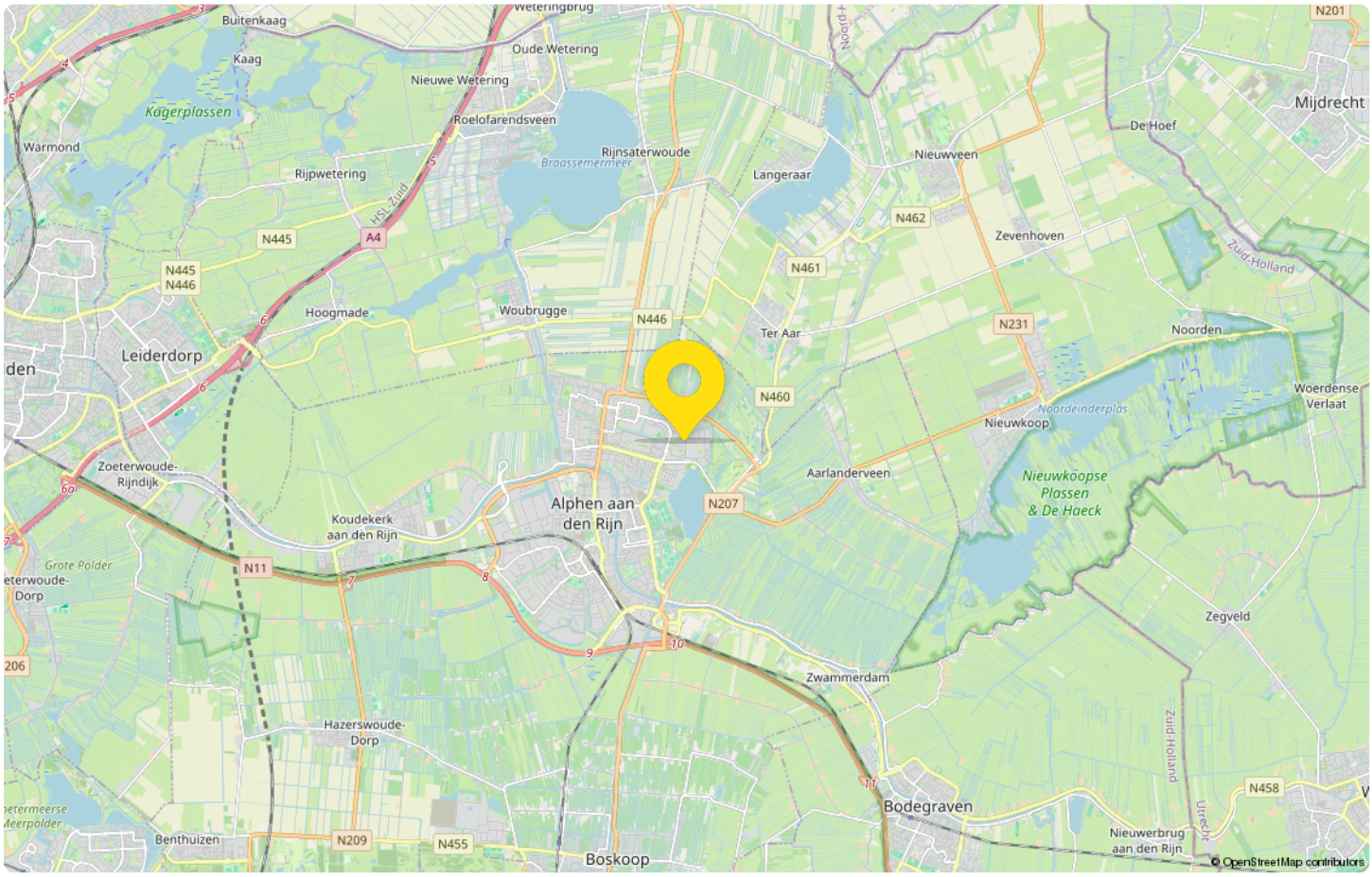

# Maak kennis
## met Alphen aan den Rijn

Alphen aan den Rijn ligt middenin het Groene Hart. In het centrum van Alphen aan den Rijn vindt u een brede mix van wonen, bedrijvigheid en werkgelegenheid, voortgezet en middelbaar onderwijs, recreatie, winkels en zorgvoorzieningen. Ook het Thorbeckeplein en Rijnplein zijn met hun vernieuwende uitstraling zeer geliefd. Aan de andere kant van Alphen aan den Rijn ligt de Stationsomgeving, dit is een zeer boeiende plek voor wonen, werken en onderwijs in een hoogstedelijke omgeving.

Het Bospark, Park Rijnstroom en het Zegerslootgebied zorgen tenslotte voor de nodige onthaasting en ontspanning in de hectiek van de alledag.  In het Zegerslootgebied vindt u diverse fiets- en wandelpaden.

In Alphen aan den Rijn is veel te beleven, bijvoorbeeld bij vogelpark Avifauna en themapark Archeon. Ook zijn er twee zwembaden, een manege en een golfbaan. Alphen aan den Rijn kent ook vele aantrekkelijke evenementen. Buiten Alphen aan den Rijn zijn prachtige polders, natuurgebieden en plassen te bewonderen.

Alphen aan den Rijn ligt vlakbij Schiphol en de grote steden van de Randstad, zowel via de snelwegen als openbaar vervoer zijn deze steden gemakkelijk te bereiken.
Via de N11 en de N207 is Alphen aan den Rijn verbonden met de snelwegen A4 richting Amsterdam/Den Haag, de A12 richting Utrecht/Den Haag en de A20 richting Rotterdam. Hierdoor kunt u deze steden binnen 40 minuten bereiken.

Alphen aan den Rijn is uitermate geschikt om te wonen, werken en recreëren. Of u nu kiest voor wonen in een karakteristieke, vooroorlogse woonwijk of voor een woning in een groene moderne nieuwbouwwijk zoals Kerk & Zanen. Alphen aan den Rijn is een stad om u thuis te voelen.

# Drieman Alphen aan den Rijn

## jouw Garantiemakelaar

Al ruim 45 jaar verkopen wij met veel plezier woningen in Alphen aan den Rijn en omstreken. Huizenkopers zien wij vaak terug als zij opnieuw een woning zoeken; een duidelijk teken van waardering! Kwaliteit en een tevreden klant staan bij ons dan ook centraal. Ben je dus op zoek naar een makelaar om jouw woning te verkopen? Of wil je  juist een woning gaan kopen? Bij Drieman helpen wij je graag.

Ons verkoopteam bestaat uit de makelaars Gerben Hak, Anouk Groenendijk, Nick van Veen, Lisette Kuit en Femke Veenstra. Daarnaast verzorgen Lisette en Gerben de taxaties voor ons kantoor. Op kantoor zorgen Jeanet Hooftman, Annely Aartman, Daniëlle Slobbe en Bente Hak voor de ontvangst, informatieverstrekking en de administratieve ondersteuning.

Het Drieman team

**Onze klanten aan het woord**

**"Ik vond vanaf het begin al dat het klikte met de makelaar, het gaf een goed gevoel"**

**"Klantvriendelijke en zeer behulpzame makelaar.
Zou deze makelaar zeker aanraden bij vrienden en familie"**

**"Zeer deskundige, gemotiveerde begeleiding ervaren bij de verkoop van mijn huis. Van harte aanbevolen!"**

DRIEMAN
GARANTIEMAKELAARS

### Adresgegevens

Anne Frankkade 25

2406 DH, ALPHEN AAN DEN RIJN

### Wij zijn bereikbaar via:

0172-473351

alphen@drieman.nl

**www.drieman.nl**

# Van bezichtiging tot aankoop
## Volg de route met de vragen

**Heb je belangstelling voor de woning?**

**Nee**
We stellen het op prijs als je ons dit laat weten. Dan kunnen wij het aan de verkoper doorgeven.

**Ja**

**Zijn jouw hypotheek-mogelijkheden bekend?**

**Nee**
Vraag jouw Garantiemakelaar naar een hypotheekadviseur.

**Ja**

**Breng je een bod uit?**

**Nee**

**Ja**

Als je een bod uitbrengt (mondeling of schriftelijk) dan is er nog geen sprake van een onderhandeling. Pas wanneer wij jou namens de verkoper een tegenvoorstel doen is er daadwerkelijk sprake van een onderhandeling. Betrek bij jouw bod ook andere factoren die voor je van belang zijn, zoals aanvaarding, ontbindende voorwaarden, roerende zaken etc.

**Is er sprake van overeenstemming?**

**Nee**

**Ja**

Wij stellen voor je een koopovereenkomst op, dat na ondertekening voor beide partijen, naar de notaris wordt gezonden. Hoewel in de volksmond vaak over een 'voorlopig koopcontract' wordt gesproken is de koop overeenkomst wel degelijk bindend voor beide partijen! De koop kan slechts ontbonden worden, binnen drie dagen na ondertekening door de koper, of als er sprakeis van 'ontbindende voorwaarden'.

### De notaris
De notaris zal je enkele dagen na ontvangst van de koopover-eenkomst vragen de waarborgsom te storten of een bank-garantie te deponeren.

### De hypotheek
De hypotheek wordt aangevraagd via jouw hypotheek adviseur. Indien noodzakelijk wordt tevens een overbruggingskrediet geregeld.

### Laatste inspectie
Wij stellen je graag in de gelegenheid de woning vóór de levering nog een keer te inspecteren om te kijken of alles netjes is geleverd zoals we hadden afgesproken. Tijdens de laatste inspectie dien je ook de meterstanden te noteren.

### De overdracht
Je ontvangt een uitnodiging van de notaris om met de verkoper de transport-akte te komen ondertekenen. Voor die tijd krijg je de conceptakten en de nota van afrekening van de notaris toegestuurd. Je ondertekent samen met de verkoper (of met een gevolmachtigde van de verkoper) de leveringsakte bij de notaris.

# Gefeliciteerd!

# Veelgestelde vragen

**1. Wanneer ben ik in onderhandeling?**
Je bent officieel in onderhandeling als de verkoper reageert op jouw bod. Bijvoorbeeld als de verkoper een tegenbod doet. Als de verkopende makelaar aangeeft dat hij jouw bod met de verkoper zal overleggen, betekent dat dus nog niet dat je in onderhandeling bent.

**2. Mag een makelaar doorgaan met bezichtigen als er al over een bod onderhandeld wordt?**
Dat mag. Een onderhandeling hoeft nog niet tot een verkoop te leiden. De verkoper kan daarnaast graag willen weten of er meer belangstelling is. De eerste bieder hoeft nog niet de beste te zijn. Daarom gaan de bezichtigingen door. Er mag ook met meer dan één gegadigde tegelijk worden onderhandeld. De makelaar moet dat dan wel duidelijk gemeld hebben. Vaak zal de verkopende makelaar aan belangstellenden vertellen dat hij, zoals dat heet, 'onder bod' is. Een belangstellende mag dan wel een bod uitbrengen, maar krijgt daar geen antwoord op tot de onderhandeling met de eerste geïnteresseerde beëindigd is. De makelaar zal geen mededelingen doen over de hoogte van biedingen, dit zou overbieden kunnen uitlokken.

**3. Kan een verkoper de vraagprijs van een woning tijdens de onderhandeling verhogen?**
Het antwoord is ja. Als de vraagprijs alleen een uitnodiging is tot het doen van een bod (zie ook vraag 5), dan kan de verkoper ook besluiten de vraagprijs te verlagen of te verhogen. Tijdens een onderhandeling doen partijen vaak over en weer biedingen. Als de potentiële koper een tegenbod doet wat afwijkt van het bod dat de verkopende partij eerder heeft gedaan, dan vervalt dit eerdere bod van de verkopende partij. Dus ook als partijen 'naar elkaar toekomen' in het biedingproces, kan de verkoper ineens besluiten om toch zijn tegenbod weer te verhogen en de koper om zijn bod weer te verlagen.

**4. Hoe komt de koop tot stand?**
Als verkoper en koper het eens worden over de belangrijkste zaken bij de koop (prijs, opleveringsdatum en ontbindende voorwaarden) dan legt de verkopend makelaar de afspraken schriftelijk vast in de koopakte. Ontbindende voorwaarden zijn een belangrijk onderwerp. Je krijgt als koper niet automatisch een ontbindende voorwaarde voor de financiering, dit moet je melden bij het uitbrengen van jouw bod. Het is belangrijk dat de partijen het ook eens zijn over aanvullende afspraken en ontbindende voorwaarden voordat de koopakte wordt opgemaakt. Naast de eerder genoemde punten worden meestal nog enkele aanvullende afspraken in de koopakte opgenomen, denk bijvoorbeeld aan een boeteclausule. Zodra verkoper en koper de koopakte hebben ondertekend en de koper (of eventueel de notaris) een kopie van de akte heeft ontvangen, treedt voor de particuliere koper de wettelijke bedenktijd in werking. Binnen deze bedenktijd kan de koper alsnog afzien van de aankoop van de woning. Ziet de koper tijdens deze bedenktijd niet af van de koop, zijn de financiën rond en vormen ook eventuele andere ontbindende voorwaarden geen obstakel meer, dan zal op de afgesproken opleveringsdatum de overdracht plaatsvinden bij de notaris.

**5. Als ik de vraagprijs bied, moet de verkoper de woning dan aan mij verkopen?**
Over deze vraag bestaan veel misverstanden. Het hoogste rechtscollege, de Hoge Raad, heeft bepaald dat als je de vraagprijs uit een advertentie of een woongids biedt, je dan een bod doet. De vraagprijs wordt dus gezien als een uitnodiging tot het doen van een bod. De verkoper kan dan nog beslissen of hij jouw bod wel of niet aanvaardt of dat hij zijn makelaar een tegenbod laat doen.

**6. Mag een makelaar tijdens de onderhandeling het systeem van verkoop wijzigen?**
Dat mag. Één van de partijen mag de onderhandeling beëindigen. Soms zijn er zoveel belangstellenden die de vraagprijs bieden of benaderen, dat het moeilijk is te bepalen wie de beste koper is. In dat geval kan de verkopende makelaar, natuurlijk in overleg met de verkoper, besluiten de lopende onderhandeling af te breken en de biedprocedure te wijzigen. Uiteraard dient hij eerst de eventueel gedane toezeggingen na te komen (zie ook vraag 8 en 9). De makelaar kiest vervolgens bijvoorbeeld voor een inschrijvingsprocedure. Alle bieders hebben dan een gelijke kans om een hoogste bod uit te brengen.

# Zorgeloos van
## je nieuwe woning genieten

**7. Wat is een optie?**

Een optie in juridische zin geeft een partij de keuze om door een eenzijdige verklaring een koopovereenkomst met een andere partij te sluiten. Partijen zijn het dan wel eens over de voorwaarde van de koop, maar de koper krijgt bijvoorbeeld nog een week bedenktijd. Bij de aankoop van een nieuwbouwwoning is zo'n optie nog wel gebruikelijk. Bij het aankopen van een bestaande woning niet. Het begrip 'optie' wordt daarbij vaak ten onrechte gebruikt. Dan heeft het de betekenis van bepaalde toezeggingen die een verkopende NVM-makelaar kan doen aan een belangstellende koper tijdens het onderhandelingsproces. Zo'n toezegging kan bijvoorbeeld inhouden dat een belangstellende koper een paar dagen de tijd krijgt om na te denken over een bod. De NVM-makelaar zal in de tussentijd proberen niet met een andere partij in onderhandeling te gaan. De belangstellende koper kan deze tijd gebruiken om een beter inzicht te krijgen in zijn financiering of in de gebruiksmogelijkheden van de woning. Een optie kun je niet eisen; de verkoper en verkopende NVM-makelaar beslissen zelf of er in een onderhandelingsproces bepaalde toezeggingen worden gedaan.

**8. Dient de NVM makelaar met mij in onderhandeling te gaan, als ik als eerste een bezichtiging aanvraag of als eerste een bod uitbreng?**

Het antwoord op deze vraag is nee. De verkopende NVM-makelaar bepaalt samen met de verkoper de verkoop-procedure. De verkopende NVM-makelaar heeft wel de verplichting je daarover te informeren. Het is verstandig als je serieus belangstelling hebt de NVM-makelaar te vragen wat jouw positie is. Dat kan veel teleurstelling voorkomen. Doet de NVM-makelaar je een toezegging, dan dient hij die na te komen.

Deze informatie is met de grootst mogelijke zorg samengesteld. Toch kunnen wij niet altijd voorkomen dat de informatie enigszins afwijkt van hetgeen je in of rond de woning ziet of heeft gezien. Dit kan met name gelden voor (bouw) tekeningen, schetsen, afmetingen en maatvoeringen. Hieraan kunnen dan ook geen rechten worden ontleend. Door ons wordt geen aansprakelijkheid aanvaard behoudens voor zover de door ons verplicht afgesloten beroepsaansprakelijkheidsverzekering in voorkomend geval aanspraak op een uitkering geeft. Vraagprijzen zijn kosten koper. Alle verstrekte informatie dien je in het kader van het BW niet te beschouwen als een aanbod, doch als een uitnodiging om in onderhandeling te treden. Voor een eventuele vermelding van onjuiste gegevens aanvaarden wij geen enkele aansprakelijkheid.

# Informatie voor de aspirant-koper

### Verantwoording

De verstrekte gegevens in deze verkoopdocumentatie zijn met zorg verzameld. De onderliggende juridische problematiek is echter complex en leent zich er niet toe om in een bijlage als deze volledig te worden uiteengezet. Voor de juistheid van de verstrekte informatie aanvaarden wij, noch de verkoper enige aansprakelijkheid en aan de verstrekte informatie kan dan ook geen rechten worden ontleend. Indien u na het lezen van deze verkoopbrochure nog vragen heeft, verzoeken wij u zich te wenden tot één van onze medewerkers.

### Toelichtingsclausule Meetinstructie NEN2580

De branchebrede Meetinstructie schrijft voor op welke wijze de gebruiksoppervlakte van woningen wordt opgemeten. De Meetinstructie is gebaseerd op de NEN2580. De Meetinstructie is bedoeld om een meer eenduidige manier van meten toe te passen voor het geven van een indicatie van de gebruiksoppervlakte. De Meetinstructie sluit verschillen in meetuitkomsten niet volledig uit, door bijvoorbeeld interpretatieverschillen, afrondingen of beperkingen bij het uitvoeren van de meting.

### Onderzoeksplicht van de koper

Wij gaan er vanuit dat u, voordat u een bod uitbrengt op de woning, onderzoek heeft verricht naar alle aspecten, die in het algemeen en voor u in het bijzonder van belang zijn bij het nemen van uw aankoopbeslissing, zoals vermeld in het Burgerlijk Wetboek. Daartoe behoort minimaal het bestuderen van de informatie, die door ons wordt aangeboden, het inwinnen van informatie bij de gemeente en een onderzoek naar uw financiële mogelijkheden.

Op verzoek kunnen wij u per mail extra beschikbare informatie toezenden zoals:
- eigendomsbewijs van de woning;
- door verkoper ingevulde NVM Vragenlijst deel B;
- kadastraal uittreksel;
- mogelijk een bouwtechnisch rapport, indien het woonhuis bouwkundig is gekeurd.

Voor een appartement beschikken wij over aanvullende informatie zoals:
- akte van splitsing en reglement van splitsing
- financiële stukken en notulen van de Vereniging van Eigenaars
- indien aanwezig het huishoudelijk reglement.

De inspectie van de woning is door de makelaar gedaan op basis van visuele aspecten. Heeft u reden tot twijfel, dan kunt u ervoor kiezen een eigen aankoopmakelaar mee te nemen en/of de woning bouwkundig te laten keuren.

### Biedingen

Biedingen kunnen mondeling, telefonisch, schriftelijk of per mail worden gedaan. In een bod dienen de volgende zaken te worden
aangegeven:
- de koopsom die u wilt bieden
- per welke datum u de woning wilt aanvaarden
- of u roerende goederen wilt overnemen
- onder welke ontbindende voorwaarde(n) u het bod uitbrengt.

Let op; u krijgt als koper niet automatisch een ontbindende voorwaarde voor de financiering. U moet dit bij uw bod melden. Ook over ontbindende voorwaarden moeten partijen het eens zijn vóór de koop.

### Rechtsgeldige koopovereenkomst pas ná ondertekening

Een mondelinge overeenstemming tussen de particuliere verkoper en de particuliere koper is niet rechtsgeldig. Met andere woorden: er is geen koop. Er is pas sprake van een rechtsgeldige koopovereenkomst als de particuliere verkoper en de particuliere koper de koopovereenkomst hebben ondertekend. Dit vloeit voort uit artikel 7:2 Burgerlijk Wetboek. Een bevestiging van de mondelinge overeenstemming per e-mail of een toegestuurd concept van de koopovereenkomst wordt overigens niet gezien als een ‘ondertekende koopovereenkomst’.

# Informatie voor de aspirant-koper

### Voorwaarden bij aankoop van een woning

De gemaakte afspraken worden schriftelijk bevestigd in de koopakte. Tenzij anders vermeld, zal de koopakte worden opgemaakt door Drieman Garantiemakelaars volgens de modelkoopakte, die is opgesteld door de Nederlandse Vereniging van Makelaars in onroerende goederen en vastgoeddeskundigen NVM, de Consumentenbond en de Vereniging Eigen Huis.

Bij woningen die ouder zijn dan 10 jaar wordt in de koopakte een ouderdomsclausule opgenomen waarin wordt gesteld dat de koper rekening dient te houden met het feit dat de eisen die destijds aan de bouwkwaliteit gesteld werden lager kunnen liggen dan bij nieuwere woningen. Daarnaast wordt er bij woningen die dateren van vóór 1993 in de koopakte een asbestclausule worden opgenomen waarin verkoper verklaart dat gedurende de periode dat hij eigenaar was geen asbesthoudende stoffen op of in de onroerende zaak zijn aangebracht, maar niet kan uitsluiten dat er in de onroerende zaak asbesthoudende stoffen aanwezig zijn.

Zo spoedig mogelijk nadat overeenstemming is bereikt tussen verkoper en koper zal de ondertekening van de koopakte plaatsvinden bij ons op kantoor. Na het ondertekenen van de schriftelijke koopovereenkomst, heeft de koper het recht om binnen drie dagen nadat de door beide partijen ondertekende koopovereenkomst aan de koper is overhandigd, de koop ongedaan te maken.

### Bankgarantie of waarborgsom

Behoudens nadere afspraken zal in de koopakte worden opgenomen dat koper na het tot stand komen van de overeenkomst op korte termijn een waarborgsom zal storten op de rekening van de notaris van zijn keuze voor het bedrag van 10% van de koopsom. De waarborgsom kan worden vervangen door een bankgarantie van een Nederlandse bankinstelling.

### Notariskeuze

Koper mag bepalen bij welk notariskantoor de juridische levering zal plaatsvinden. Uiterlijk op de dag van ondertekening van de koopakte geeft koper zijn keuze door aan Drieman Garantiemakelaars. Indien het een notariskantoor betreft buiten onze regio / de woonplaats van verkoper, zullen eventuele bijkomende kosten die verkoper moet maken voor bijvoorbeeld een notariële volmacht, voor rekening van koper komen.

### Baten, lasten en verschuldigde canons

Alle baten, lasten en verschuldigde canons komen voor rekening van kopende partij vanaf de datum van notarieel transport. De lopende baten, lasten (met uitzondering van de onroerende - zaakbelasting wegens het feitelijk gebruik) zullen tussen partijen naar rato worden verrekend.

### De kosten koper

De kosten koper zijn de kosten die de koper voor de overdracht van de woning dient te betalen. Onder de kosten koper vallen nooitde makelaarskosten. Als een verkoper een makelaar inschakelt voor de verkoop van zijn/haar woning dan zal de verkoper
de kosten van deze makelaar moeten betalen. Als de koper een makelaar inschakelt voor de aankoop van een woning zal de koper de kosten van deze makelaar moeten betalen.

Onder de kosten koper vallen de volgende kosten:
- Overdrachtsbelasting
- Notariskosten voor de opmaak van de akte van levering
- Kadasterkosten voor inschrijving akte van levering (koopakte)

Naast deze kosten dient u, als koper, ook rekening te houden met:
- Notariskosten voor de opmaak van de hypotheekakte
- Kadasterkosten voor inschrijving hypotheekakte

# Interesse
## in deze woning?

**Neem contact met ons op voor meer informatie.**

**0172-473351**

alphen@drieman.nl

**www.drieman.nl**


**Drieman Garantiemakelaars**
Anne Frankkade 25
2406 DH, ALPHEN AAN DEN RIJN

0172-473351
alphen@drieman.nl
**www.drieman.nl**