OOST WEST **HUIS** BEST!

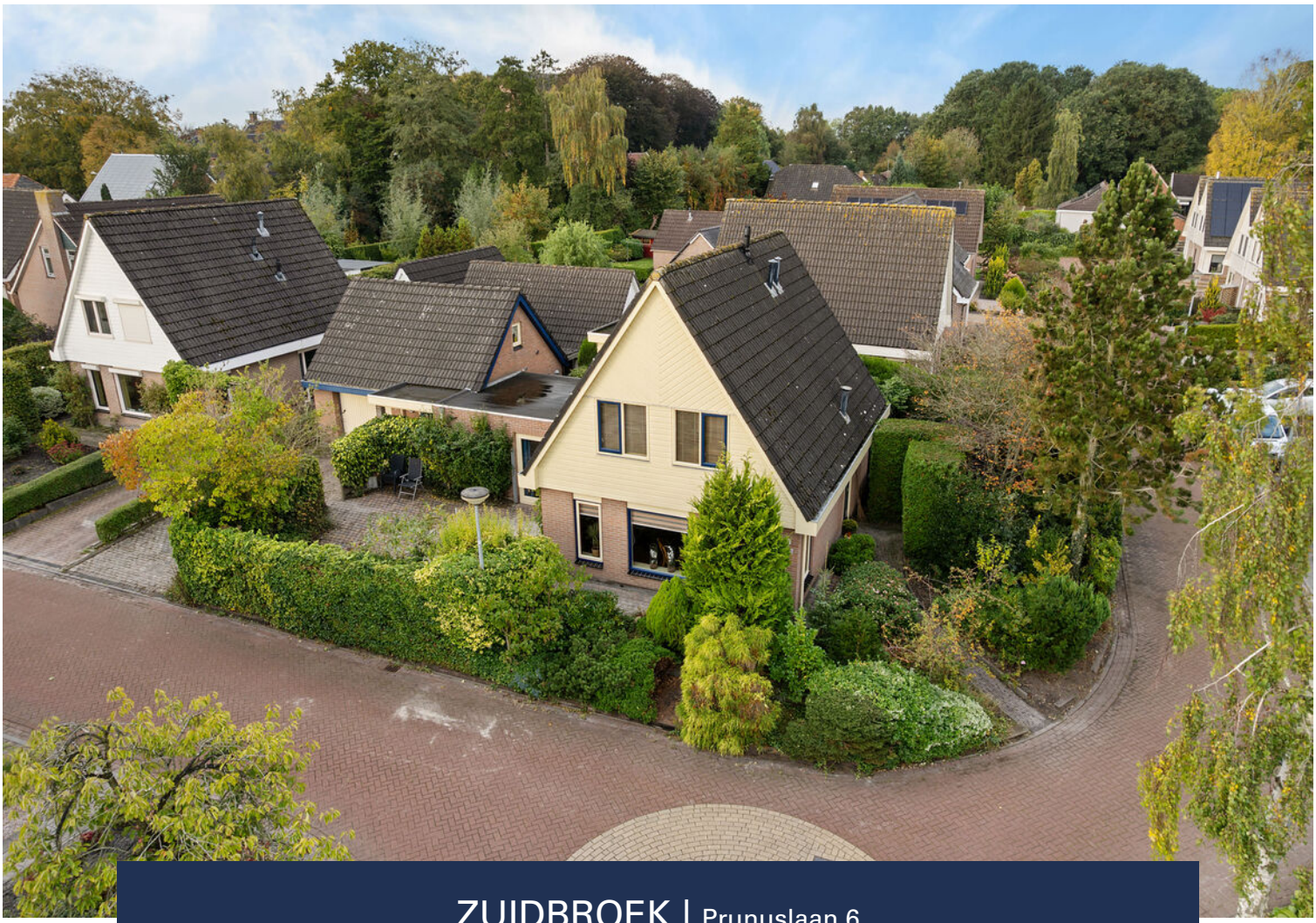

ZUIDBROEK | Prunuslaan 6

vraagprijs € 459.000 k.k.

HUIS MAKELAARDIJ

(0598) 451 751 | info@makelaarhuis.nl

www.makelaarhuis.nl

Voorwoord

U heeft informatie aangevraagd met betrekking tot één van de woningen uit ons aanbod. Dit betekent dat u, voor wat wellicht uw nieuwe woning zal worden, het oog heeft laten vallen op **Huis Makelaardij!**

Wij zijn blij met uw interesse en zullen u daarom zo goed mogelijk van informatie voorzien omtrent deze woning. Immers, Huis Makelaardij staat voor een **uitgebreide en persoonlijke dienstverlening**!

Natuurlijk kan het voorkomen dat u na het lezen van de brochure nog aanvullende vragen heeft. Wij helpen u graag met het beantwoorden hiervan! U kunt ons van maandag tot en met vrijdag van 09.00 tot 12.00 uur en van 13.30 tot 17.00 uur bereiken op telefoonnummer (0598) 451 751. Of kijk op onze website, **www.makelaarhuis.nl**, voor meer informatie over ons kantoor, vragen of het maken van een afspraak.

Wanneer deze woning niet aan uw woonwensen voldoet, dan horen wij dat graag van u. Wellicht kunnen wij u verder helpen met het zoeken naar een andere geschikte woning! Informeert u eens naar de vrijblijvende opname als woningzoekende in ons geautomatiseerde bestand, of onze uitgebreide aankoopbegeleiding, waarbij wij u adviseren en begeleiden m.b.t. de bezichtigingen, bouwkundige staat, prijsonderhandelingen, voorwaarden en notariële afwikkeling!

Doet het lezen van deze brochure bij u de vraag rijzen wat uw eigen woning waard is? Ook hierbij kunnen wij u van dienst zijn! Neem gerust contact op met ons kantoor voor een vrijblijvende waardebepaling/verkoopadvies en hoor waarom u bij **Huis Makelaardij** de dienst uitmaakt!

De informatie in deze brochure is van algemene aard en bedoeld als uitnodiging voor een bezichtiging of om in onderhandeling te treden. Aan de inhoud van de brochure kunnen derhalve geen rechten worden ontleend.

Wij wensen u veel leesplezier!

Met vriendelijk groet,

Het team van Huis Makelaardij

Kenmerken & specificaties

Woonoppervlakte:	133 m²
Perceeloppervlakte:	412 m²
Inhoud:	608 m³
Bouwjaar:	1990

- Vraagprijs: € 459.000
- Soort: eengezinswoning
- Type: vrijstaande woning
- Aantal kamers: 4
- Ligging: aan rustige weg, in woonwijk
- Tuin: voortuin, tuin rondom
- Garage: inpandig
- Verwarming: c.v.-ketel, hete lucht verwarming
- Isolatie: dakisolatie, muurisolatie, vloerisolatie, dubbel glas/HR++ glas

Omschrijving

Vrijstaand wonen in Zuidbroek – comfortabel, energiezuinig en met volop mogelijkheden!

Op zoek naar een vrijstaande woning met ruimte, comfort en mogelijkheden om deze geheel naar eigen wens in te richten? Deze woning in Zuidbroek heeft het allemaal! Met energielabel A, goede isolatie, gedeeltelijk HR++ beglazing, warmtepomp en maar liefst 17 zonnepanelen is er volop aandacht besteed aan energiezuinig wonen. De woning beschikt momenteel over drie slaapkamers, met de mogelijkheid om extra slaap- of werkkamers te realiseren. De ruime keuken biedt volop plek om uitgebreid te koken en gezellig samen te komen, terwijl de royale woonkamer alle ruimte biedt om te ontspannen en te genieten van het dagelijks leven. Een fijne woning met een solide basis, waar ruimte en comfort samenkomen en die volop kansen biedt voor de toekomst.

De woning is gelegen in een rustige wijk in Zuidbroek. Het dorp beschikt over diverse dagelijkse voorzieningen, waaronder winkels, basisscholen en sportvoorzieningen. Ook voor gezinnen en liefhebbers van het buitenleven is Zuidbroek een prettige woonomgeving, met volop mogelijkheden om te wandelen, fietsen en te genieten van de landelijke omgeving. Dankzij de gunstige ligging nabij de A7 zijn plaatsen als Groningen, Hoogezand en Winschoten goed bereikbaar. Daarnaast beschikt Zuidbroek over een eigen treinstation, wat zorgt voor een goede verbinding met onder andere Groningen en Veendam. Zo combineer je hier de rust en ruimte van het dorpsleven met een uitstekende bereikbaarheid.

INDELING

Begane grond:
Entree (ca.5m²) met meterkast, toilet en doorloop naar de L-vormige woonkamer (ca.36m²). Vanuit de woonkamer is er toegang tot zowel de wasruimte (ca.6m²) als de keuken (ca.21m²). De keuken biedt toegang tot de bijkeuken (ca.12m²) en inpandige garage (ca.18m²).

Eerste verdieping:
Overloop met toegang tot de slaapkamers (resp. ca.18m², ca.7m² en ca.6m²), hier is de mogelijkheid tot vier slaapkamers. Ook is er toegang tot de badkamer (ca.5m²) en de stookruimte incl. cv-ketel.

Zolder(s):
Via de bijkeuken is zolder 1 te bereiken. Deze ruimte is geschikt als hobbykamer, werkkamer en met een kleine aanpassing als slaapkamer. Zolder 2 is te bereiken middels de vlizotrap op de overloop van het woonhuis, ideaal voor extra opbergruimte.

Tuin:
De woning beschikt over een tuin rondom waar meerdere zitplaatsen gecreëerd kunnen worden.

BIJZONDERHEDEN
- Een woning met mogelijkheden
- Energielabel A
- Verwarming middels Warmtepomp, cv-ketel en heteluchtsysteem.
- 3 slaapkamers met de mogelijkheid tot meer
- Veel opbergruimte
- Alarmsysteem aanwezig, middels abonnement aan te sluiten
- IMG beschikbaar
- NijBegun beschikbaar

6

Plattegrond

Aan de plattegrond kunnen geen rechten worden ontleend.
www.proland.nl

Plattegrond

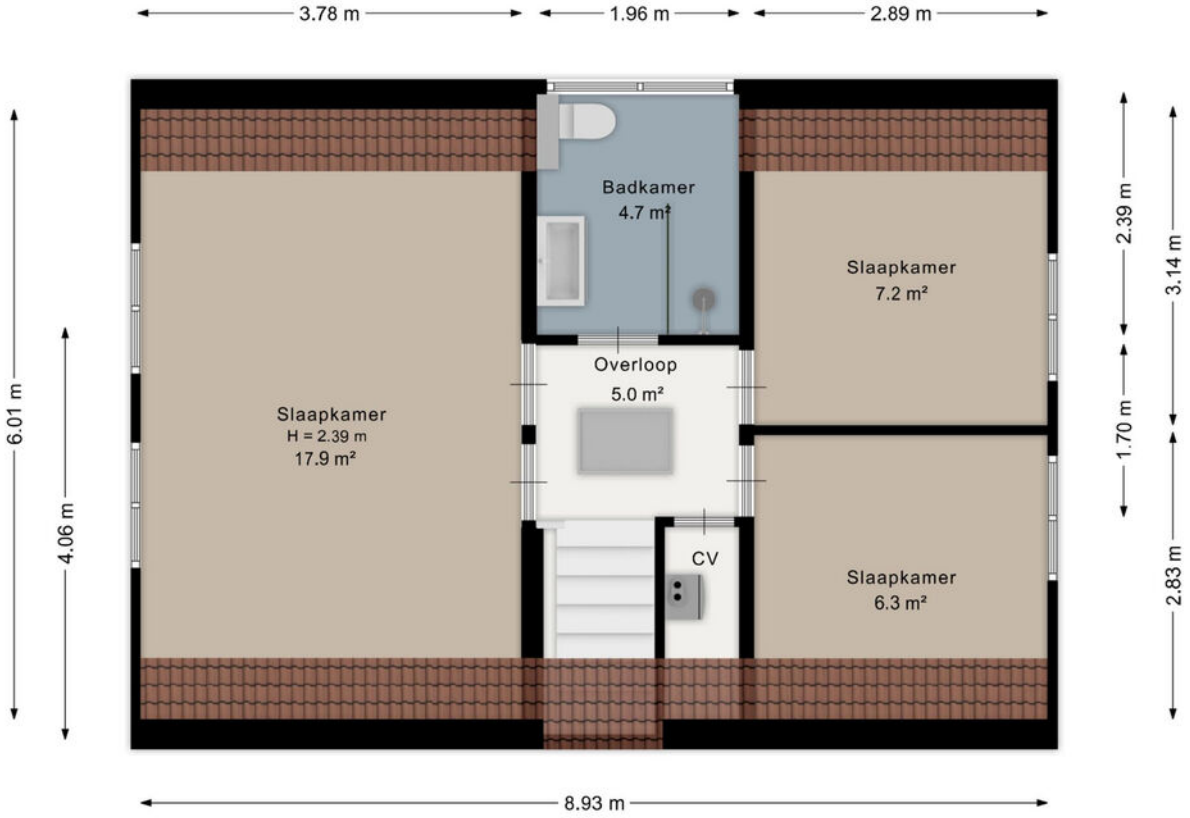

Aan de plattegrond kunnen geen rechten worden ontleend.
www.proland.nl

Plattegrond

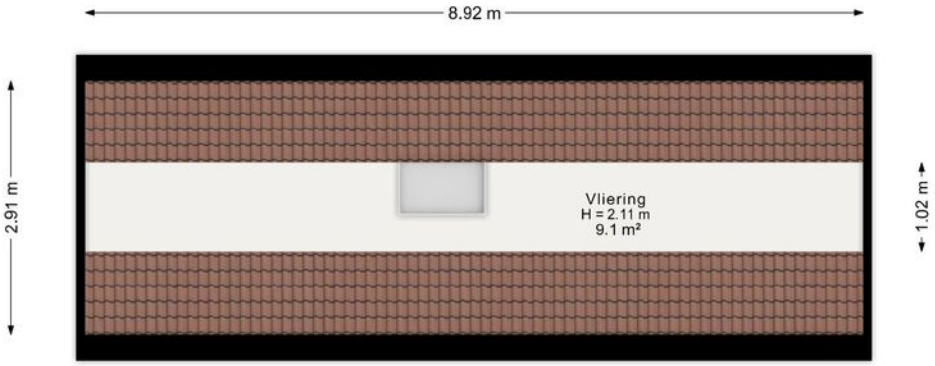

Aan de plattegrond kunnen geen rechten worden ontleend.
www.proland.nl

Plattegrond

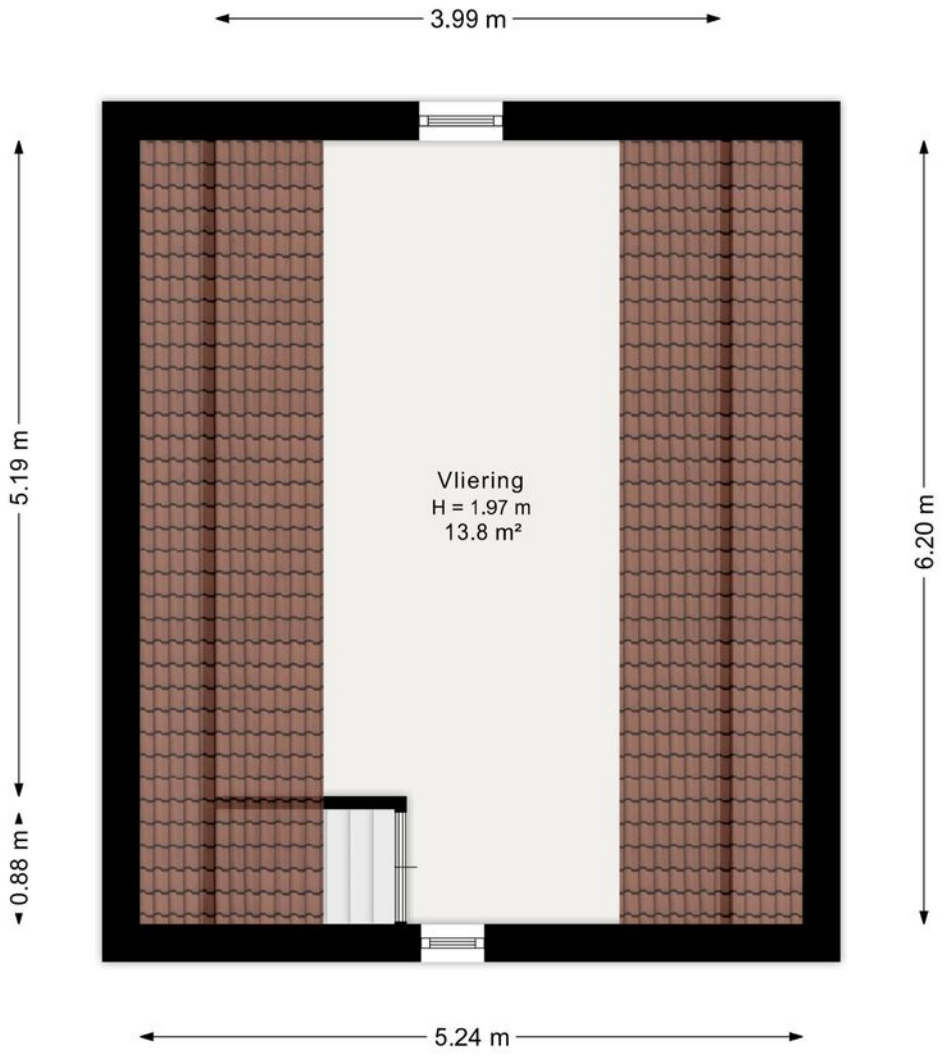

Aan de plattegrond kunnen geen rechten worden ontleend.
www.proland.nl

Kadastrale kaart

Kadastrale kaart

Uw referentie: ---

12345	Deze kaart is noordgericht
	Perceelnummer
25	Huisnummer
	Vastgestelde kadastrale grens
	Voorlopige kadastrale grens
	Administratieve kadastrale grens
	Bebouwing

Voor een eensluidend uittreksel, geleverd op 16 september 2026
De bewaarder van het kadaster en de openbare registers

Schaal 1: 500

Kadastrale gemeente	Zuidbroek
Sectie	C
Perceel	1228

Aan dit uittreksel kunnen geen betrouwbare maten worden ontleend.
De Dienst voor het kadaster en de openbare registers behoudt zich de intellectuele eigendomsrechten voor, waaronder het auteursrecht en het databankenrecht.

kadaster

Locatie
op de kaart

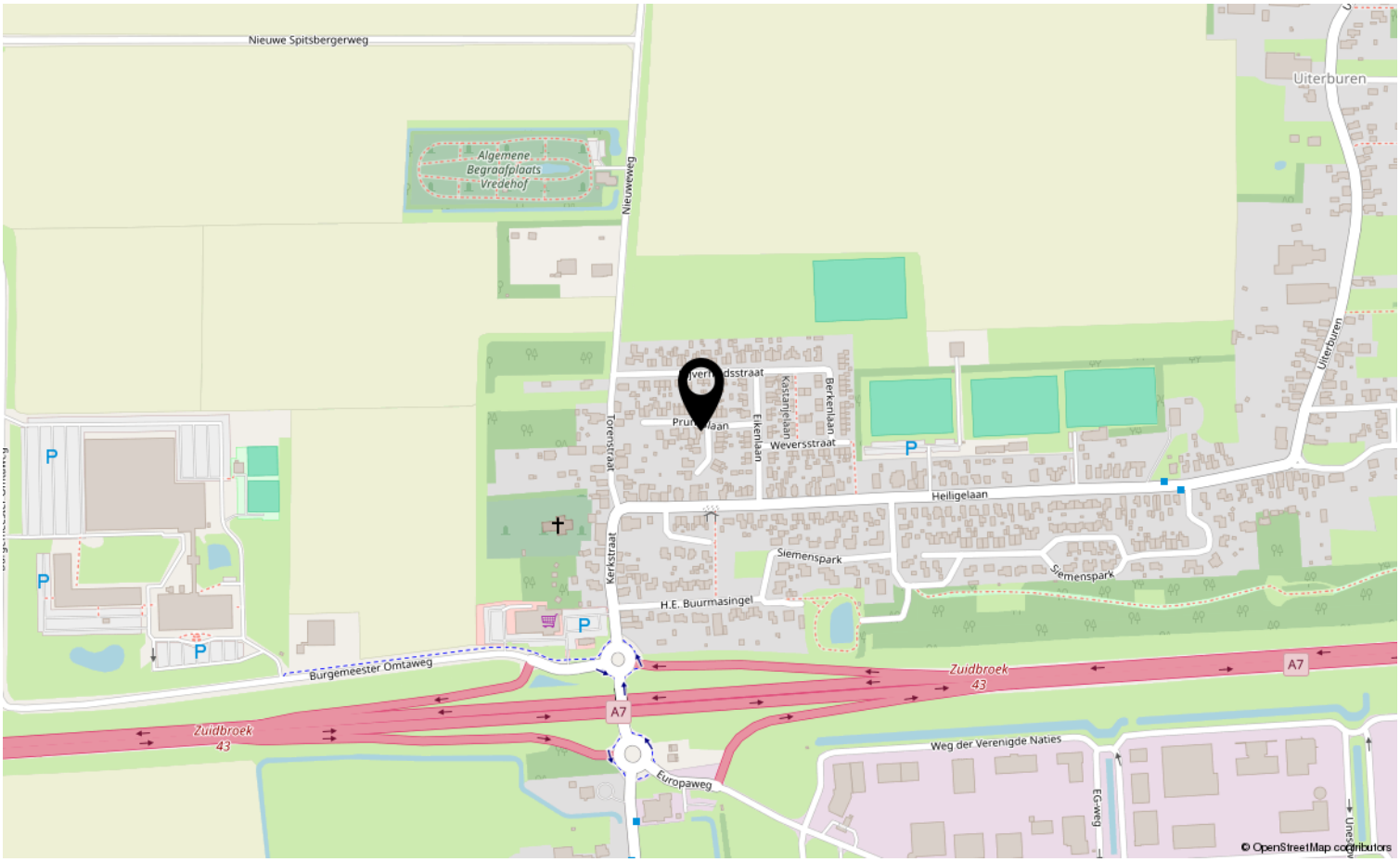

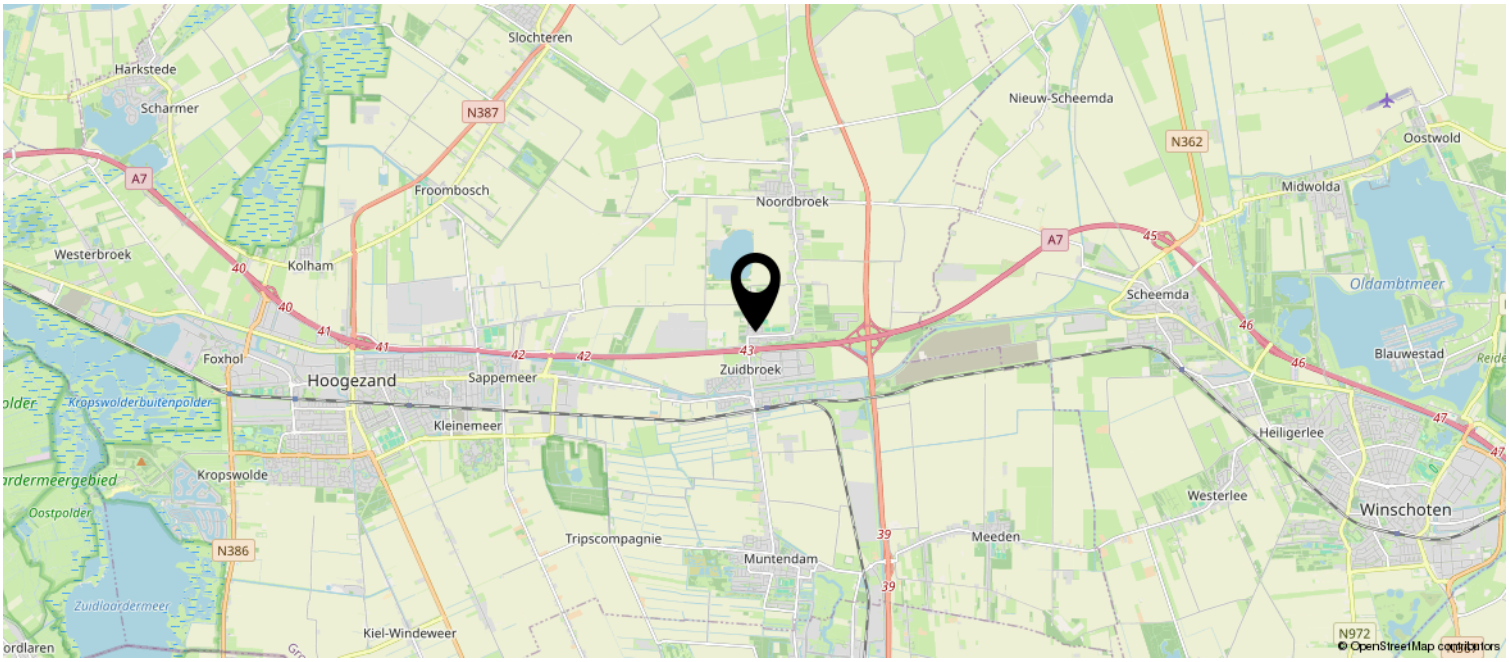

Lijst van zaken

	Blijft achter	Gaat mee	Ter overname
Woning - Interieur			
(Losse)kasten, legplanken, te weten			
- Slaapkamers	X		
Raamdecoratie/zonwering binnen, te weten			
- gordijnrails	X		
- gordijnen	X		
- rolgordijnen	X		
- lamellen	X		
- (losse) horren/rolhorren	X		
Vloerdecoratie, te weten			
- Massief houten vloer	X		
Woning - Keuken			
Keukenblok (met bovenkasten)	X		
Keuken (inbouw)apparatuur, te weten			
- kookplaat	X		
- afzuigkap	X		
- combi-oven/combimagnetron	X		
- koelkast	X		
- koel-vriescombinatie		X	
- vaatwasser	X		
- koffiezetapparaat		X	
Woning - Sanitair/sauna			
Toilet met de volgende toebehoren			
- toilet	X		
- toiletrolhouder	X		
- fontein	X		
Badkamer met de volgende toebehoren			
- douche (cabine/scherm)	X		
- wastafelmeubel	X		
- toilet	X		
- Handdoeken kast	X		
Woning - Exterieur/installaties/veiligheid/ energiebesparing			

Lijst van zaken

	Blijft achter	Gaat mee	Ter overname
(Voordeur)bel	X		
Alarminstallatie			X
Rookmelders	X		
(Klok)thermostaat	X		
Zonnepanelen	X		
Warmwatervoorziening, te weten			
- CV-installatie	X		
Tuin - Inrichting			
Tuinaanleg/bestrating	X		
Beplanting	X		
Tuin - Verlichting/installaties			
Buitenverlichting	X		
Tijd- of schemerschakelaar/bewegingsmelder	X		
Tuin - Bebouwing			
Tuinhuis/buitenberging	X		

Vragenlijst

Bijzonderheden 1 A.	
Zijn er nadat u het perceel in eigendom hebt gekregen nog andere, eventuele aanvullende notariële of onderhandse akten opgesteld met betrekking tot het perceel?	Nee
Zo ja, welke?	

Bijzonderheden 1 B.	
Zijn er mondelinge of schriftelijke afspraken gemaakt over aangrenzende percelen? (Denk hierbij aan regelingen voor het gebruik van een poort, schuur, garage, tuin, overeenkomsten met meerdere buren, toezeggingen, erfafscheidingen.)	Ja
Zo ja, welke zijn dat?	Tussen de twee garages is een stuk van 'ons' en een stuk van de buren. Links is van Prunuslaan 6. Zie ook de kadastrale kaart.

Bijzonderheden 1 C.	
Wijken de huidige terreinafscheidingen af van de kadastrale eigendomsgrenzen? (Denk hierbij ook aan strookjes grond van de gemeente die u in gebruik heeft, of grond van u die gebruikt wordt door de buren.)	Nee
Zo ja, waaruit bestaat die afwijking?	

Bijzonderheden 1 D.	
Is een gedeelte van de woning, schuur, garage of schutting gebouwd op grond van de buren of andersom?	Nee
Zo ja, graag nader toelichten:	

Bijzonderheden 1 E.	
Heeft u grond van derden in gebruik?	Nee
Zo ja, welke grond?	

Bijzonderheden 1 F.	
Rusten er 'bijzondere lasten en beperkingen' op de woning en/of het perceel? (Bijzondere lasten en beperkingen kunnen privaatrechtelijke beperkingen zijn zoals (lijdende) erfdienstbaarheden (bijvoorbeeld een recht van overpad), kwalitatieve verplichtingen, kettingbedingen, vruchtgebruik, voorkeursrecht (bijvoorbeeld een eerste recht van koop), opstalrecht, erfpacht, huurkoop. Het kan ook gaan om publiekrechtelijke beperkingen zoals een aanschrijving van de gemeente in het kader van een illegale verbouwing)	Nee
Zo ja, welke?	

Bijzonderheden 1 G.	
Is de Wet voorkeursrecht gemeenten van toepassing?	Nee

Bijzonderheden 1 H.	
Is er een anti-speculatiebeding en/of zelfbewoningsplicht van toepassing op de woning?	Nee

Vragenlijst

Zo ja, hoe lang nog?	

Bijzonderheden 1 I.	
Is er sprake van een beschermd stads- of dorpsgezicht of loopt er een procedure tot aanwijzing daartoe?	Nee
Is er sprake van een gemeentelijk-, provinciaal-of rijksmonument of loopt er een procedure tot aanwijzing daartoe?	Nee
Is er volgens het bestemmingsplan sprake van een beeldbepalend of karakteristiek object?	Nee

Bijzonderheden 1 J.	
Is er sprake (geweest) van ruilverkaveling?	Nee
Zo ja, moet u hiervoor ruilverkavelingsrente betalen?	
Zo ja, hoeveel en voor hoe lang? Bedrag:	
Duur:	

Bijzonderheden 1 K.	
Is er sprake van onteigening?	Nee

Bijzonderheden 1 L.	
Is de woning of de grond geheel of gedeeltelijk verhuurd of bij anderen in gebruik?	Nee
Zo ja: Is er een huurcontract/ gebruiksovereenkomst?	
Indien er geen contract of overeenkomst is, beschrijf hieronder wat (mondeling) met de huurder/ gebruiker is afgesproken:	
Welk gedeelte is verhuurd/ in gebruik gegeven?	
Welke delen vallen onder gezamenlijk gebruik?	
Welke zaken zijn van de huurder en mag hij verwijderen bij ontruiming? (Bijvoorbeeld geiser, keuken, lampen.)	
Heeft de huurder een waarborgsom gestort?	
Zo ja, hoeveel?	
Heeft u nog andere afspraken met de huurders gemaakt?	
Zo ja, welke?	

Bijzonderheden 1 M.	
Is er over de woning een geschil/procedures gaande, al dan niet bij de rechter, huurcommissie of een andere instantie?(bijvoorbeeld onteigening/ kwesties met buren, zoals erfdienstbaarheden, recht van overpad, erfafscheidingen e.d.)	Nee
Zo ja, welke is/zijn dat?	

Bijzonderheden 1 N.	
Is er bezwaar gemaakt tegen de waardebeschikking WOZ?	Ja
Zo ja, toelichting:	2025; zonder succes.

Vragenlijst

Bijzonderheden 1 O.	
Zijn er door de overheid of nutsbedrijven verbeteringen of herstellingen voorgeschreven of aangekondigd die nog niet naar behoren zijn uitgevoerd?	Nee
Zo ja, welke?	

Bijzonderheden 1 P.	
Zijn er in het verleden subsidies of premies verstrekt die bij verkoop van de woning voor een deel kunnen worden teruggevorderd?	Nee
Zo ja, welke?	

Bijzonderheden 1 Q.	
Is de woning onbewoonbaar verklaard of in het verleden ooit onbewoonbaar verklaard geweest?	Nee
Zo ja, waarom?	

Bijzonderheden 1 R.	
Is er bij verkoop sprake van een omzetbelastingheffing? (Bijvoorbeeld omdat het een voormalig bedrijfsonroerendgoed is, of een woning met praktijkgedeelte, of omdat u pas ingrijpend verbouwd hebt.)	Nee
Zo ja, waarom?	

Bijzonderheden 1 S.	
Hoe gebruikt u de woning nu? (Bijvoorbeeld woning, praktijk, winkel, opslag)	Woning
Is dat gebruik volgens de gemeente toegestaan?	Ja
Zo nee, heeft de gemeente dit strijdige gebruik wel eens bij u aangekaart?	
Hoe heeft de gemeente dit strijdige gebruik bij u aangekaart?	

Gevels 2 A.	
Is er sprake (geweest) van vochtdoorslag of aanhoudend vochtige plekken op de gevels?	Nee
Zo ja, waar?	

Gevels 2 B.	
Zijn er (gerepareerde) scheuren/beschadigingen in/aan de gevels aanwezig?	Nee
Zo ja, waar?	

Gevels 2 C.	
Zijn de gevels tijdens de bouw geïsoleerd?	Ja
Zo nee, zijn de gevels daarna (deels) geïsoleerd?	Nee
Zo ja, wanneer heeft de isolatie van de gevels plaatsgevonden en met welk isolatiemateriaal?	
Heeft u een certificaat of bewijs van het na-isoleren?	
Is er sprake van volledige isolatie?	Ja
Zo nee, welke delen van de gevels zijn er niet geïsoleerd?	

Vragenlijst

Gevels 2 D.	
Zijn de gevels ooit gereinigd?	Nee
Zo ja, volgens welke methode en wanneer?	
Dak(en) 3 A.	
Hoe oud zijn de daken ongeveer? Platte daken:	2022
Overige daken:	Bouw
Dak(en) 3 B.	
Heeft u last van daklekkages (gehad)?	Nee
Zo ja, waar?	
Dak(en) 3 C.	
Zijn er in het verleden gebreken geconstateerd aan de dakconstructie zoals scheve, doorbuigende, krakende, beschadigde en/of aangetaste dakdelen?	Nee
Zo ja, waar?	
Dak(en) 3 D.	
Heeft u het dak al eens (gedeeltelijk) laten vernieuwen c.q. laten repareren?	Nee
Zo ja, welk (gedeelte van het) dak en waarom?	
Dak(en) 3 E.	
Is het dak tijdens de bouw geïsoleerd? Platte daken:	Ja
Overige daken:	Ja
Zo nee, is het dak daarna geïsoleerd? Platte daken:	
Overige daken:	
Zo ja, wanneer heeft de isolatie plaatsgevonden en met welk isolatiemateriaal?	Bouw, zie ook het energielabel.
Heeft u een certificaat of bewijs van het na-isoleren?	
Is er sprake van volledige isolatie? Platte daken:	
Overige daken:	
Zo nee, welke delen zijn er niet geïsoleerd?	
Dak(en) 3 F.	
Zijn de regenwaterafvoeren lek of verstopt?	Nee
Zo ja, toelichting:	
Dak(en) 3 G.	
Zijn de dakgoten lek of verstopt?	Nee
Zo ja, toelichting:	

Vragenlijst

Kozijnen, ramen en deuren 4 A.	
Van welk materiaal zijn de buitenkozijnen gemaakt? (bijvoorbeeld hout, kunststof of aluminium of een andersoortig materiaal)	Hardhout
Kozijnen, ramen en deuren 4 B.	
Wanneer zijn de buitenkozijnen, ramen en deuren voor het laatst geschilderd?	Ca. 2 jaar geleden
Is dit gebeurd door een erkend schildersbedrijf?	Ja
Zo ja, door wie?	Afman
Kozijnen, ramen en deuren 4 C.	
Functioneren alle scharnieren en sloten?	Ja
Zo nee, toelichting:	
Kozijnen, ramen en deuren 4 D.	
Zijn voor alle afsluitbare deuren, ramen etc. sleutels aanwezig?	Ja
Zo nee, voor welke deuren, ramen etc. niet?	
Kozijnen, ramen en deuren 4 E.	
Is er sprake van isolerende beglazing?	Ja
Zo ja, welk type glas? (bijvoorbeeld HR, HR+, HR++ of HR+++, zie de glassponning waarin doorgaans staat vermeld welke type glas er is geplaatst)	HR++, woonkamer
Is er sprake van isolerende beglazing in de gehele woning?	Nee
Zo nee, welke ramen zijn niet geïsoleerd?	Keuken, verdieping, gedeeltelijk bijkeuken is dubbel.
Kozijnen, ramen en deuren 4 F.	
Is er bij de isolerende beglazing sprake van condensvorming tussen het glas? (Denk aan lekkende ruiten.)	Nee
Zo ja, waar?	
Vloeren, plafonds en wanden 5 A.	
Is er sprake (geweest) van vochtdoorslag of optrekkend vocht op de vloeren, plafonds en/of wanden?	Nee
Zo ja, waar?	
Vloeren, plafonds en wanden 5 B.	
Is er sprake (geweest) van schimmelvorming op de vloeren, plafonds en/of wanden?	Nee
Zo ja, waar?	
Vloeren, plafonds en wanden 5 C.	
Zijn er (gerepareerde) of (verborgen) scheuren en/of beschadigingen in/aan vloeren, plafonds en/of wanden aanwezig?	

Vragenlijst

Zo ja, waar?	

Vloeren, plafonds en wanden 5 D.	
Hebben zich in het verleden problemen voorgedaan met de afwerkingen? (Bijvoorbeeld loszittend tegelwerk, loslatend behang of spuitwerk, holklinkend of loszittend stucwerk, etc.)	Ja
Zo ja, waar?	Tegels op de vloer in de badkamer zitten wat los. Veroorzaakt geen lekkages gezien er een ijzeren bak onder zit.

Vloeren, plafonds en wanden 5 E.	
Is er sprake (geweest) van gebreken aan de vloerconstructie, zoals scheve, doorbuigende, krakende, beschadigde en/of aangetaste vloerdelen?	Nee
Zo ja, waar?	

Vloeren, plafonds en wanden 5 F.	
Is er sprake van vloerisolatie?	Ja
Zo ja, wanneer heeft de isolatie van de vloer plaatsgevonden en met welk isolatiemateriaal?	2021, 15 cm sprayschuim
Heeft u een certificaat of bewijs van het na-isoleren?	
Is er sprake van volledige isolatie?	
Zo nee, welke delen zijn er niet geïsoleerd?	Keuken niet.

Fundering, kruipruimte en kelder 6 A.	
Is er sprake (geweest) van gebreken aan de fundering?	Nee
Zo ja, waar?	

Fundering, kruipruimte en kelder 6 B.	
Is de kruipruimte toegankelijk?	Ja
Is de kruipruimte droog?	Meestal
Zo nee of meestal, toelichting:	Bij natte perioden staat er een laagje water

Fundering, kruipruimte en kelder 6 C.	
Is er sprake van vochtdoorslag door de kelderwand?	
Zo ja of soms, toelichting:	

Fundering, kruipruimte en kelder 6 D.	
Is de grondwaterstand in de afgelopen jaren waarneembaar gewijzigd of is er sprake van wateroverlast geweest?	Nee
Zo ja, heeft dit tot problemen geleid in de vorm van water in de kruipruimte c.q. kelder?	
Zo nee, tot wat voor andere problemen heeft dit geleid?	

Vragenlijst

Installaties 7 A.	
Wat voor warmte-installatie(s) is/zijn er aanwezig in de woning? (bijvoorbeeld cv-installatie, WTW-systeem, WKO-systeem, (hybride) warmtepomp, airconditioning, zonneboiler, elektrische boiler, pelletkachel dan wel een andere installatie)	Woonhuis verwarming/warm water met Cv-ketel (2025), heteluchtverwarming, warmtepomp Keuken/bijkeuken/garage verwarming/warm water met elektrische boiler onder de gootsteen, cv-ketel (2007, recentelijk onderhoud gehad)
Is/zijn de installatie(s) eigendom?	Ja
Zo nee, toelichting: (bijvoorbeeld de installatie(s) is/ zijn gehuurd of geleased. Tevens huur-/ leaseprijs vermelden)	
Merk van de installatie(s):	Keuken/bijkeuken/garage: - Elektrische boiler: 2005, pelgrim - Intergas cv-ketel, 2007, recentelijk onderhouden Woonhuis: - Intergas cv-ketel, 2025. - heteluchtverwarming, Brink, 2025 - Warmtepomp, Xtend Intergas, 2025
Type(nummer) van de installatie(s):	
Installatiedatum van de installatie(s):	
Op welke datum is/zijn deze installatie(s) voor het laatst onderhouden?	
Is het onderhoud uitgevoerd door een erkend bedrijf?	
Zo ja, door wie?	
Installaties 7 B.	
Zijn er de afgelopen tijd zaken opgevallen ten aanzien van de installatie(s)? (bijvoorbeeld de cv-installatie moet meer dan 1 keer per jaar bijgevuld worden of de installatie functioneert niet goed)	Nee
Zo ja, wat is u opgevallen?	
Installaties 7 C.	
Zijn er radiatoren die niet warm worden?	Nee
Zo ja, welke?	
Installaties 7 D.	
Zijn er radiatoren of (water)leidingen die lekken?	Nee
Zo ja, waar en welke?	
Installaties 7 E.	
Zijn er radiatoren of (water)leidingen die ooit zijn bevroren?	Nee
Zo ja, waar?	
Installaties 7 F.	

Vragenlijst

Heeft u vloerverwarming in de woning?	Nee
Zo ja, betreft dit elektrische vloerverwarming, vloerverwarming met warm water of anders? Elektrisch:	
warm water:	
overig, namelijk	
Waar bevindt zich de elektrische vloerverwarming?	
Waar bevindt zich de vloerverwarming met warm water?	
Waar bevindt zich de overige vloerverwarming?	

Installaties 7 G.	
Zijn er vertrekken die niet (goed) warm worden?	Nee
Zo ja, welke?	

Installaties 7 H.	
Heeft de woning zonnepanelen die uw eigendom zijn?	Ja
Heeft de woning zonnepanelen die worden gehuurd of geleased?	Nee
Kan het huurcontract/ leasecontract worden overgenomen door koper? Zo ja, dan overnamecontract opvragen.	
Hoeveel zonnepanelen zijn er aanwezig? Aantal:	17
Zo ja, blijven de zonnepanelen achter?	Ja
Wat is de capaciteit van één zonnepaneel? (De capaciteit van zonnepanelen wordt uitgedrukt in Wattpiek (Wp). Bijvoorbeeld één zonnepaneel levert 390 Wp.	Zie energielabel
Functioneren alle zonnepanelen?	Ja
Wat is het merk/ type van de zonnepanelen?	
Maakt u gebruik van een app om de opbrengst van de zonnepanelen te bekijken?	
Zo ja, welke?	
In welk jaar zijn de zonnepanelen geplaatst en door wie? Jaar:	2017
Installateur:	
Is de btw over het aankoopbedrag teruggevraagd van de belastingdienst?	
Hoeveel stroom heeft u het afgelopen jaar opgewekt? Jaar:	
Aantal kWh:	
Hoe lang zit er nog fabrieksgarantie op de zonnepanelen?	
Zijn de zonnepanelen aangeschaft met subsidie?	
Zo ja, moet de subsidie worden terugbetaald?	
Zo ja, welk bedrag moet worden terugbetaald?	

Installaties 7 I.	
In welk jaar zijn voor het laatst de aanwezige schoorsteenkanalen/ rookgasafvoeren geveegd/gereinigd?	Nvt

Installaties 7 J.	
Wanneer heeft u de aanwezige schoorsteenkanalen voor het laatst gebruikt?	Nvt

Vragenlijst

Is de trek van aanwezige schoorsteenkanalen goed?	

Installaties 7 K.	
Zijn er onderdelen van de elektrische installatie vernieuwd? (onder de elektrische installatie wordt verstaan alle elektra leidingen/ schakelaars stopcontacten, meterkast e.d.)	Ja
Zo ja, wanneer en welke onderdelen?	Nieuwe meterkast
Zijn er gebreken aan de elektrische installatie?	
Zo ja, welke?	

Installaties 7 L.	
Is er een laadpaal aanwezig voor een elektrische auto?	Nee
Zo ja, waar bevindt deze zich?	
Blijft deze achter?	

Installaties 7 M.	
Is er mechanische ventilatie of een soortgelijk systeem aanwezig?	Ja
Zo ja, functioneert dit systeem naar behoren?	Ja
Zo nee, toelichting:	
Wanneer is dit systeem voor het laatst onderhouden?	
Hoe oud is dit systeem ongeveer?	Ca. 15 jaar

Installaties 7 N.	
Is er een domoticasysteem of een soortgelijk systeem aanwezig? (Een domoticasysteem bedient de verwarming, verlichting, verwarming, audio, ventilatie e.d. automatisch)	Nee
Zo ja, functioneert dit systeem naar behoren?	
Zo nee, toelichting:	
Hoe oud is dit systeem ongeveer?	

Installaties 7 O.	
Zijn er rookmelders op iedere verdieping aanwezig?	Ja
Zo ja, hoe oud zijn de rookmelders ongeveer?	

Sanitair, riolering en keuken 8 A.	
Zijn er beschadigingen aan wastafels, douche, bad, toiletten, gootstenen en kranen?	Nee
Zo ja, welke?	

Sanitair, riolering en keuken 8 B.	
Hoe oud is de badkamer ongeveer?	Ca. 2018

Sanitair, riolering en keuken 8 C.

Vragenlijst

Lopen de afvoeren van wastafels, douche, bad, toiletten, gootstenen en kranen goed door?	Nee
Zo nee, welke niet?	
Sanitair, riolering en keuken 8 D.	
Is de woning aangesloten op het gemeentelijke riool?	Ja
Sanitair, riolering en keuken 8 E.	
Zijn er gebreken (geweest) aan de riolering, zoals breuken, stankoverlast, lekkages, etc.?	Nee
Zo ja, welke?	
Sanitair, riolering en keuken 8 F.	
Is er een andere voorziening, zoals een septictank, beerput of dergelijk aanwezig?	Nee
Zo ja, wat is er aanwezig en hoe dient dit te worden onderhouden?	
Sanitair, riolering en keuken 8 G.	
Van welk jaar dateert de keukenopstelling ongeveer?	Ca. 2005
Sanitair, riolering en keuken 8 H.	
Van welk jaar dateert de inbouwapparatuur ongeveer?	Vaatwasser en combimagnetron intussen een keer vervangen
Functioneert alle inbouwapparatuur?	Ja
Zo nee, welk inbouwapparaat functioneert niet?	Vaatwasser wil wel eens haperen, na goed aandrukken en nogmaals aanzetten doet hij het dan weer.
Sanitair, riolering en keuken 8 I.	
Heeft u een kokend water kraan? (bijvoorbeeld een Quooker kraan of een soortgelijke kraan)	Nee
Zo ja, functioneert deze kraan naar behoren en hoe oud is deze kraan ongeveer?	
Diversen 9 A.	
Wat is het bouwjaar van de woning?	1990
Diversen 9 B.	
Zijn er asbesthoudende materialen in/op de woning/ bijgebouw(en) aanwezig? (bijvoorbeeld asbest zeil, een asbestplaat die onder en/of achter de CV ketel is geplaatst, asbesthoudend isolatiemateriaal om de verwarmingsbuis, asbesthoudend koord bij oude cv-ketels/gaskachels, asbestgolfplaten e.d.)	Niet bekend
Zo ja, welke en waar?	
Diversen 9 C.	

Vragenlijst

Blijft er in de woning zeil achter, al dan niet vastgelijmd, dat is aangeschaft tussen 1955 en 1982?	Nee

Diversen 9 D.	
Is er sprake van loden leidingen in de woning?	Nee
Zo ja, waar?	

Diversen 9 E.	
Is er een Japanse duizendknoop aanwezig in de tuin? (Een Japanse duizendknoop is een exotische plant, welke moeilijk te verwijderen is. De sterke wortelstokken en stengels van de Japanse duizendknoop zijn in staat om schade te veroorzaken aan gebouwen, leidingen en wegen)	Nee

Diversen 9 F.	
Is er in puin/asbest afval in de grond/tuin aanwezig?	Nee

Diversen 9 G.	
Heeft u elders lekkages gehad? (dus los van het dak/ sanitair/ riolering)	Nee

Diversen 9 H.	
Is de grond verontreinigd?	Nee
Zo ja, is er een onderzoeksrapport?	
Zo ja, heeft de gemeente/provincie een onderzoeks- of saneringsbevel opgelegd?	

Diversen 9 I.	
Is er een olietank aanwezig of aanwezig geweest?	Nee
Zo ja, is deze gesaneerd/verwijderd?	
Als deze is gesaneerd, waar is de olietank op het perceel gesitueerd?	
Is er een Kiwa-certificaat aanwezig?	

Diversen 9 J.	
Is er sprake van overlast door ongedierte in of (rond)om de woning? (Denk aan muizen, ratten, kakkerlakken, etc.)	Nee
Zo ja, waar?	

Diversen 9 K.	
Is de woning aangetast door houtworm, boktor, ander ongedierte of zwam?	Nee
Zo ja, waar?	
Zo ja, is deze aantasting al eens behandeld?	
Zo ja, wanneer?	
Zo ja, door welk bedrijf?	

Diversen 9 L.

Vragenlijst

Is er sprake van chlorideschade (betonrot)? (Betonrot komt vooral voor in kruipruimtes van woningen gebouwd tussen 1965 en 1981 die voorzien zijn van betonnen vloerelementen van het merk Kwaaitaal of Manta. Ook andere beton- elementen - bijvoorbeeld balkons - kunnen aangetast zijn)	Nee
Zo ja, waar?	
Diversen 9 M.	
Hebben er verbouwingen en/of bijbouwingen plaatsgevonden in en/of om de woning?	Nee
Zo ja, welke ver-/bijbouwingen?	Eerste eigenaren hebben eerst de garage gebouwd en de bijkeuken, vervolgens is de keuken daar tussen gebouwd.
Zo ja, in welk jaartal?	Voor 2007
Zo ja, door welk bedrijf zijn deze uitgevoerd?	Onbekend
Diversen 9 N.	
Zijn er verbouwingen of uitbreidingen uitgevoerd zonder omgevingsvergunning (voorheen bouwvergunning)?	Niet bekend
Zo ja, welke?	
Diversen 9 O.	
Is er sprake van glasvezel internet?	Ja
Diversen 9 P.	
Bent u in het bezit van een definitief energieprestatiecertificaat/energielabel?	Ja
Zo ja, welke label?	A
Vaste lasten 10 A.	
Hoeveel betaalde u voor de laatste aanslag onroerendezaakbelasting?	628,50
Belastingjaar?	2025
Vaste lasten 10 B.	
Wat is de WOZ-waarde?	397000,00
Peiljaar?	2025
Vaste lasten 10 C.	
Hoeveel betaalde u voor de laatste aanslag waterschapslasten?	
Belastingjaar?	
Vaste lasten 10 D.	
Hoeveel betaalde u voor de laatste aanslag gemeentelijke belastingen? (zoals rioolheffing en afvalstoffenheffing e.d.)	
Belastingjaar?	

Vragenlijst

Vaste lasten 10 E.	
Welke voorschotbedragen betaalt u maandelijks aan de nutsbedrijven? Gas:	
Elektra:	
Water:	
Stadsverwarming:	
Anders:	
Te weten:	
Wat is uw jaarverbruik voor gas/ elektriciteit en water? Gas (m^3):	
Elektriciteit hoog (kWh):	
Elektriciteit laag (kWh):	
Elektriciteit totaal (kWh):	
Water (m3):	
Stadsverwarming (GJ):	
Anders:	
Met hoeveel bewoners bewoonde u de woning? Aantal:	

Vaste lasten 10 F.	
Zijn er lease- en/of huurkoopcontracten? (Bijvoorbeeld keuken, kozijnen, cv-ketel, etc.)	Nee
Zo ja, welke?	
Zijn deze contracten overdraagbaar op de koper? Let op! Veel lease- en huurkoopcontracten zijn niet langer overdraagbaar op een koper. Neem hiervoor contact op met de betreffende leverancier.	
Hoe lang lopen de contracten nog en wat is de eventuele afkoopsom? Afkoopsom:	
Duur:	

Vaste lasten 10 G.	
Als er sprake is van erfpacht of opstalrecht hoe hoog is dan de canon per jaar?	
Heeft u alle canons betaald?	
Is de canon afgekocht?	
Zo ja, tot wanneer?	

Vaste lasten 10 H.	
Heeft u alle gemeentelijke belastingen die u verschuldigd bent al betaald?	Ja
Zijn er variabele bedragen voor gemeenschappelijke poorten, inritten of terreinen?	
Zo ja, hoe hoog en waarvoor?	

Vaste lasten 10 I.	
Heeft u, om in de straat te parkeren, een parkeervergunning nodig?	Nee
Hoeveel parkeervergunningen kunnen er maximaal worden aangevraagd?	
Wat zijn de kosten voor deze parkeervergunning(en) per jaar?	

Vragenlijst

Garanties 11 A.	
Zijn er lopende onderhoudscontracten en/of garantieregelingen overdraagbaar aan de koper? (Zoals dakbedekking, cv-installatie, dubbele beglazing, etc.)	Nee
Zo ja, welke?	
Nadere informatie 12 A.	
Overige zaken(Overige zaken die de koper naar uw mening moet weten)	SNN: €10.000 ontvangen en besteedt IMG: niet geclaimd NijBegun: niet geclaimd zie Move voor verdere toelichting

Kopen & Verkopen

De verstrekte informatie door zowel Huis Makelaardij als verkoper dient gezien te worden als uitnodiging tot nader overleg of tot het uitbrengen van een bod.

De informatie in deze brochure is met zorg samengesteld. Desondanks kunnen hieraan geen rechten worden ontleend.

Bezichtiging
Voor het bezichtigen van deze woning maken wij graag een afspraak met u, neem hiervoor contact op met ons kantoor. Een bezichtiging is geheel vrijblijvend en heeft geen verdere verplichtingen voor u tot gevolg, echter u kunt hieraan ook geen rechten ontlenen. Dit betekent dat wij vrij zijn om ook met andere kandidaten de woning te gaan bezichtigen.

Wanneer u meer informatie omtrent de woning wenst te ontvangen of een bod wilt uitbrengen kunt u contact opnemen met ons kantoor of rechtstreeks met de makelaar. Ook wanneer deze woning niet aan uw woonwensen voldoet, dan horen wij dat graag van u. Wellicht kunnen wij u verder helpen met het zoeken naar een andere geschikte woning! Informeert u eens naar de vrijblijvende opname als woningzoekende, of onze uitgebreide aankoopbegeleiding, waarbij wij u adviseren en begeleiden m.b.t. de bezichtigingen, bouwkundige staat, prijsonderhandelingen, voorwaarden en notariële afwikkeling!

Informatie-/onderzoeksplicht
De verkoper heeft de plicht om de bij hem bekende informatie, welke van belang is voor de verkoop, bij u als koper bekend te maken. Hiervoor zijn de uitgebreide vragenlijst en lijst van zaken opgesteld, welke zijn opgenomen in deze brochure.

Bent u ervan overtuigd dat dit uw droomwoning is, dan kunt u een bod uitbrengen. Houdt daarbij wel rekening met uw wettelijke onderzoeksplicht als koper, zoals het (indien nodig) inwinnen van informatie bij de gemeente. U als koper bent gerechtigd, om voor eigen rekening, een bouwkundige keuring te laten verrichten dan wel andere adviseurs te raadplegen om een goed en compleet beeld te verkrijgen m.b.t. de woning. Tevens kunt u bij ons kantoor een kopie van het eigendomsbewijs van de huidige eigenaar inzien. Hier staan onder andere eventuele erfdienstbaarheden, kettingbedingen en kwalitatieve rechten en verplichtingen in opgenomen.

Onderhandeling
Wij gaan ervan uit dat u, voordat u een bod uitbrengt op de woning, onderzoek heeft gedaan naar alle aspecten welke voor u van belang zijn voor de aankoop van de woning (onderzoeksplicht). Een bod uitbrengen kunt u zelf doen, maar u kunt zich ook laten begeleiden door uw eigen aankoopmakelaar, die uw belangen behartigt. Wij als verkopend makelaar behartigen bij deze verkoop alleen het belang van verkoper.

U bent in onderhandeling als wij namens de verkoper reageren op uw bod door een tegenbod te doen. U bent echter nog niet in onderhandeling als wij als verkopend makelaar aangeven dat wij uw bod met de verkoper zullen bespreken.

Onderhandelingen hoeven niet tot een verkoop te leiden. Indien er al een bod op de woning is gedaan zullen wij dit aan u melden. Als belangstellende kunt u dan wel een bod uitbrengen, maar wij gaan pas met u in onderhandeling op het moment dat de onderhandelingen met de eerste geïnteresseerde zijn beëindigd. Uiteraard kunnen wij potentiële kopers geen mededelingen doen over de hoogte van eerdere biedingen.

De vraagprijs moet worden gezien als een uitnodiging tot het doen van een bod. Ook als u de vraagprijs biedt, kan de verkoper dus nog beslissen of hij uw bod aanvaardt of niet, of dat hij zijn makelaar een tegenbod laat doen.

Koopovereenkomst
Als verkoper en koper het eens zijn over de belangrijkste zaken (zoals de prijs, de opleveringsdatum en de ontbindende voorwaarden), zullen wij de afspraken schriftelijk vastleggen in een koopakte, conform het NVM model. U krijgt als koper niet automatisch een ontbindende voorwaarde. Wilt u bijvoorbeeld een ontbindende voorwaarde voor de financiering opnemen, dan moet u dit melden bij het uitbrengen van uw bod. Het is van belang dat u vooraf aangeeft wat u wilt met betrekking tot de ontbindende voorwaarden, maar ook met betrekking tot aanvullende afspraken zoals de roerende zaken. Belangrijk is dat partijen het hierover eens zijn voordat de koopakte wordt opgemaakt.

Bankgarantie/waarborgsom
De koopovereenkomst wordt opgesteld volgens het NVM-model. Wij wijzen u erop, dat indien een koopovereenkomst tot stand komt, als zekerheid een waarborgsom of bankgarantie van 10% van de koopsom gesteld dient te worden, tenzij uitdrukkelijk anders is overeengekomen.

De termijn die wordt opgenomen voor eventuele (overeengekomen) ontbindende voorwaarden (bijv. financiering) is in de regel circa 4 tot 6 weken na het sluiten van de koopovereenkomst. Een (eventuele) ontbinding is een recht en geen plicht en dient derhalve te worden ingeroepen conform de koopakte.

Bedenktijd
Zodra beide partijen de koopakte hebben ondertekend en de koper een afschrift van de akte heeft ontvangen, treedt voor iedere particuliere koper de wettelijke bedenktijd van drie dagen in werking. Als de koper geen beroep doet op de bedenktijd, de financiën rond zijn en ook eventuele andere ontbindende voorwaarden geen obstakel meer vormen, dan zal op de afgesproken opleveringsdatum de overdracht plaatsvinden bij de notaris.

Standaard clausules / bijlagen
In de door ons opgestelde koopovereenkomsten worden standaard de volgende clausules en bijlagen opgenomen (tenzij anders overeengekomen):

Indien de verkoper de woning zelf nimmer bewoond heeft zal de volgende clausule in de koopovereenkomst opgenomen worden:
Koper is ermee bekend dat verkoper het verkochte nooit zelf feitelijk heeft gebruikt en dat verkoper derhalve koper niet kan informeren over eigenschappen respectievelijk gebreken aan het verkochte waarvan verkoper op de hoogte zou kunnen zijn geweest als hij het verkochte zelf feitelijk had gebruikt.
In verband hiermee zijn partijen overeengekomen dat dergelijke eigenschappen respectievelijk gebreken voor rekening en risico van koper komen en dat hier bij de vaststelling van de koopsom rekening mee is gehouden. Koper vrijwaart verkoper voor alle eventuele aanspraken van derden.

Asbestclausule:
In enkele gevallen is het na onderzoek zowel bij ons als bij de verkoper niet bekend of er nog asbest in de onroerende zaak is verwerkt. Indien van toepassing zal om deze reden in de koopovereenkomst de volgende clausule worden opgenomen.
“In de onroerende zaak kan gezien het bouwjaar (op diverse plaatsen) asbesthoudend materiaal aanwezig zijn. Bij eventuele verwijdering van asbesthoudende materialen dienen op grond van milieuwetgeving speciale maatregelen te worden genomen. Koper verklaart hiermee bekend te zijn en vrijwaart verkoper voor alle aansprakelijkheid die uit de aanwezigheid van enig asbest in de onroerende zaak kan voortvloeien.”

Ouderdomsclausule:
“Het is koper genoegzaam bekend dat de woning in ca. (bouwjaar van de woning) is gebouwd en verklaart voorts bekend te zijn met de dienovereenkomstige staat van het verkochte. De gerealiseerde koopsom is het resultaat van de onderhandelingen, waarbij met bovenstaande rekening is gehouden. Koper aanvaardt nadrukkelijk alle voorzienbare en/of te verwachten tekortkomingen en in het bijzonder voor wat betreft de condities van
houtwerken, gevels, daken, vloeren, leidingen, lozingen, en eventuele verdere installaties ook voor zover die een belemmering zouden kunnen zijn of kunnen veroorzaken voor het normaal gebruik van het verkochte.”

Materialenclausule
“Het is partijen bekend dat ten tijde van de (ver-)bouw van de hiervoor omschreven onroerende zaak het normale praktijk was dat materialen werden gebruikt welke thans uit het oogpunt van milieuaspecten niet meer (mogen) worden toegepast, zoals asbesthoudende- en loodhoudende materialen. Voor zover deze en vergelijkbare materialen (nog) aanwezig zijn, wordt dit door de koper geaccepteerd.”

Toelichtingsclausule meetinstructie NEN2580
“De Meetinstructie is gebaseerd op de NEN2580. De Meetinstructie is bedoeld om een meer eenduidige manier van meten toe te passen voor het geven van een indicatie van de gebruiksoppervlakte. De Meetinstructie sluit verschillen in meetuitkomsten niet volledig uit, door bijvoorbeeld interpretatieverschillen, afrondingen of beperkingen bij het uitvoeren van de meting”.

Lijst van zaken
“Indien in deze overeenkomst een bedrag is opgenomen ter waardering van de mee verkochte roerende zaken, aanvaardt de koper het risico voor de juistheid van het vermelde bedrag als tegenprestatie voor deze zaken. Voorts zal koper zelfstandig aan de notaris, indien laatst genoemde dit wenst, een nadere opgave verstrekken van hetgeen door hem als roerend wordt bestemd uit de aangehechte algemene 'lijst van zaken'.“

De door verkoper ingevulde lijst van zaken en vragenlijst worden als bijlage aan de koopovereenkomst toegevoegd en zal door alle partijen worden ondertekend. Tevens worden standaard (tenzij anders overeen gekomen) het eigendomsbewijs, bodeminformatie en de toelichting op de koopovereenkomst als bijlage aan de koopovereenkomst gehecht.

Uiteraard kunnen er onderling vele afspraken en voorbehouden gemaakt worden die in de uiteindelijke koopovereenkomst zullen worden opgenomen. Deze dienen uiteraard wel overgekomen te zijn voor de tot standkoming van de koopovereenkomst.

Financiering

U heeft de woning van uw dromen gevonden Het voorziet in al uw behoeften en ligt precies op de juiste locatie. Nu moet u nog een hypothecaire geldlening afsluiten. Ook hiervoor zoekt u vanzelfsprekend een betrouwbare partij die bij u past. Wij nemen de vrijheid onze partners aan u voor te stellen. Onze partners staan met dezelfde visie in de markt: een persoonlijk en goed advies.

HUIS VERZEKERINGEN & HYPOTHEKEN. In ons kantoor in Exloo is tevens Huis Verzekeringen & Hypotheken gevestigd. Voorheen waren wij één bedrijf, maar sinds 2009 zijn de makelaardij en 'financiële tak' van ons bedrijf gesplitst.
Bij Huis Verzekeringen & Hypotheken werken erkende hypotheekadviseurs, verzekeringsadviseurs en pensioenplanners.
Een betrouwbaar en degelijk advies is dus gewaarborgd. Neem voor een vrijblijvend en onafhankelijk advies contact op met ons kantoor.

REGIOBANK SUELMANN. Met de behoefte om ook buiten Exloo herkenbaar te zijn en het werkgebied te vergroten, is in 2007 een zeer vruchtbare samenwerking met RegioBank Suelmann in Barger Oosterveld gestart.
Bij RegioBank Suelmann werken eveneens gediplomeerde en erkende adviseurs, die u graag te woord staan bij al uw vragen op financieel gebied.

REGIOBANK. Zowel Huis Verzekeringen en Hypotheken als Suelmann zijn zelfstandig intermediair van de RegioBank. Daarmee wordt het persoonlijk bankieren teruggebracht in de lokale gemeenschap. Veel 'grootbanken' hebben de laatste jaren hun kleinere vestigingen gesloten, waardoor de klant voor een persoonlijk advies steeds verder moet reizen naar een grotere plaats.
De RegioBank biedt alle producten van een grootbank, maar dan met die prettige persoonlijke service. U kunt iedere dag terecht en wordt persoonlijk geholpen!

Locaties kantoren

Kantoor Exloo
Huis Makelaardij
Huis Verzekeringen & Hypotheken

Hoofdstraat 59
7875 AB Exloo

T. 0591-548182
E. info@makelaarhuis.nl

Kantoor Assen
Huis Makelaardij
Huis Verzekeringen & Hypotheken

Het Kanaal 260
9401 CK Assen

T. 0592-315859
E. info@makelaardijdrenthe.nl

Kantoor Zuidbroek
Huis Makelaardij
Huis Verzekeringen & Hypotheken

Kerkstraat 1
9636 AA Zuidbroek

T. 0598-451751
E. info@makelaarhuis.nl

Het team van Huis Makelaardij

John Huis	Directeur, verzekeringsadviseur en registermakelaar/taxateur
Alex Huis	Registermakelaar/taxateur
Rienus Huis	Assistent Registermakelaar/taxateur
Martijn Beerta	NVM-makelaar
Sem Rozeveld	Assistent Registermakelaar
Iris Wiegman	Commercieel medewerkster binnendienst
Klaas Kreulen	Verzekeringsadviseur, erkend hypotheekadviseur en pensioenadviseur
Lianne Wind	Commercieel medewerkster binnendienst
Janet Lubberman	Commercieel medewerkster binnendienst

Graag tot ziens.

Heeft u interesse?

HUIS MAKELAARDIJ

Fotopresentatie
Kerkstraat 1
9636 AA Zuidbroek

(0598) 451 751 | info@makelaarhuis.nl

NVM
funda