Vidra Vastgoed Makelaars & Taxateurs o.g.
Veemarkt 24
1621 JC, HOORN
Tel: 0229-563885
E-mail: info@vidravastgoed.nl
www.vidravastgoed.nl

Koepoortsweg 3, 1624 AA Hoorn

Vraagprijs € 850.000,00 kosten koper

Vidra Vastgoed Makelaars & Taxateurs o.g.
Veemarkt 24
1621 JC, HOORN
Tel: 0229-563885
E-mail: info@vidravastgoed.nl
www.vidravastgoed.nl

Omschrijving

Koepoortsweg 3, 1624 AA Hoorn

Op zoek naar een zeer karakteristiek en sfeervol gemeentelijk monument aan de rand van de stad met bijna 200 m2 gebruiksoppervlakte wonen? Een tuin op het westen, bereikbaar via een achterom, recent gemoderniseerd en maar liefst 5 slaapkamers? Dan is deze woning de moeite waard om te bekijken!
Gelegen aan het begin van de Koepoortsweg, met ruim voldoende parkeergelegenheid zowel aan voor- als achterzijde, geen doorgaand autoverkeer voor de deur, bovendien rijdt het treinverkeer hier langzaam en staat het geluid van de spoorwegovergang altijd zacht.

De indeling is als volgt;
In het midden van dit ruim 9 meter brede pand treft u de voordeur met vestibule en een lange gang naar de dubbele tuindeuren in de achtergevel. In de statige en strak afgewerkte gang treft u de vernieuwde meterkast, een garderobekast, de trapopgang en de gemoderniseerde toiletruimte met fontein en wandcloset.

Aan de rechterzijde treft u de sfeervolle woonkamer met speelse nisjes en dubbele tuindeuren naar de achtertuin op het westen. De woonkamer is afgewerkt met een fraaie houten vloer en de wanden en het plafond zijn keurig afgewerkt met stucwerk.

Aan de linkerzijde van de gang treft u de riante woonkeuken met een fraaie microcement smeervloer, nabij de keuken voorzien van vloerverwarming. Bovendien heeft u hier alle ruimte voor een riante eethoek en treft u een ruime opstelling voor het keukenblok. De keuken beschikt over een inductie kookplaat met afzuiging, stoomoven, koel-/vriescombinatie, vaatwasser en koffiezetapparaat.
Aansluitend is in een voormalige sanitaire ruimte nu de wasmachine en drogeropstelling te vinden.

De eerste verdieping is in 2022 gerenoveerd en gemoderniseerd, hier zijn vier slaapkamers gesitueerd waarvan twee met dubbele deuren naar het balkon aan de achterzijde. Tevens is het balkon vanuit de zeer fraaie badkamer te bereiken. De badkamer met luxueuze uitstraling is vloer verwarmd, ook uitgevoerd met handdoekenradiator, een inloopdouche, vrijstaand ligbad en meubel met dubbele wastafel. Er is een separate toiletruimte gerealiseerd, deze is fraai betegeld en uitgevoerd met een wandcloset.
Verder is deze verdieping afgewerkt met een mooie houten vloer, in vissengraatmotief gelegd. De ouderslaapkamer beschikt over een inloopkast met daglichttoetreding middels een dakraam.

De zolderverdieping is bereikbaar middels een smalle vaste trap, hier treft u ruim voldoende opbergruimte, een vaste kast met de opstelling voor de cv-ketel (2012) en een extra slaapkamer met dakkapel en bergvliering. Deze verdieping is door de huidige eigenaren nog niet gemoderniseerd en kan door u nog naar eigen wens verder ingedeeld danwel ingericht worden. In de presentatie treft u artist impressions van de verdieping met de reeds 3 vergunde dakramen.

De achtertuin is gunstig gesitueerd op het westen en heeft geen achterliggende bebouwing, dus veel privacy en zicht op openbaar groen. Via de Spoorsingel is de tuin achterom bereikbaar en de tuin beschikt over een praktische berging van ca. 13 m2.

Dankzij de vele raampartijen is er aan de binnenzijde veel daglicht, wat het geheel nog aangenamer maakt.

U heeft werkelijk alle voorzieningen in de buurt. Winkels te kust en te keur, het NS-station, gezellige cafés en restaurants, de mooie haven en het Markermeer. Voor liefhebbers van de stad is de ligging geweldig.

Er is te veel te vertellen over deze prachtige en uitzonderlijke woonkans, het beste kunt u de sfeer komen proeven en ervaren. Maak snel een afspraak om deze woning vrijblijvend te komen bezichtigen. De makelaars van Vidra Vastgoed zijn u graag van dienst!

Vidra Vastgoed Makelaars & Taxateurs o.g.
Veemarkt 24
1621 JC, HOORN
Tel: 0229-563885
E-mail: info@vidravastgoed.nl
www.vidravastgoed.nl

Interesse in dit huis? Schakel direct uw eigen NVM-aankoopmakelaar in. Uw NVM-aankoopmakelaar komt op voor úw belang en bespaart u tijd, geld en zorgen. Adressen van lokale en regionale NVM-aankoopmakelaars vindt u ook op Funda. NVM Zeker weten.

Vidra Vastgoed Makelaars & Taxateurs o.g.
Veemarkt 24
1621 JC, HOORN
Tel: 0229-563885
E-mail: info@vidravastgoed.nl
www.vidravastgoed.nl

Kenmerken

Vraagprijs	: € 850.000,00
Soort	: Woonhuis
Type woning	: Tussenwoning
Aantal kamers	: 7 kamers waarvan 5 slaapkamers
Inhoud woning	: 685 m^3
Perceel oppervlakte	: 222 m^2
Gebruiksoppervlakte woonfunctie	: 199 m^2
Soort woning	: Eengezinswoning
Bouwjaar	: 1641
Ligging	: In centrum
Tuin	: Achtertuin
Hoofdtuin	Achtertuin 115 m2
Garage	: Geen garage
Energielabel	: D
Verwarming	: C.V.-Ketel, Vloerverwarming gedeeltelijk
Isolatie	: Gedeeltelijk dubbel glas

Locatie

Koepoortsweg 3
1624 AA HOORN

Vidra Vastgoed Makelaars & Taxateurs o.g.
Veemarkt 24
1621 JC, HOORN
Tel: 0229-563885
E-mail: info@vidravastgoed.nl
www.vidravastgoed.nl

Foto's

Vidra Vastgoed Makelaars & Taxateurs o.g.
Veemarkt 24
1621 JC, HOORN
Tel: 0229-563885
E-mail: info@vidravastgoed.nl
www.vidravastgoed.nl

Foto's

Vidra Vastgoed Makelaars & Taxateurs o.g.
Veemarkt 24
1621 JC, HOORN
Tel: 0229-563885
E-mail: info@vidravastgoed.nl
www.vidravastgoed.nl

Foto's

Vidra Vastgoed Makelaars & Taxateurs o.g.
Veemarkt 24
1621 JC, HOORN
Tel: 0229-563885
E-mail: info@vidravastgoed.nl
www.vidravastgoed.nl

Foto's

Vidra Vastgoed Makelaars & Taxateurs o.g.
Veemarkt 24
1621 JC, HOORN
Tel: 0229-563885
E-mail: info@vidravastgoed.nl
www.vidravastgoed.nl

Foto's

Vidra Vastgoed Makelaars & Taxateurs o.g.
Veemarkt 24
1621 JC, HOORN
Tel: 0229-563885
E-mail: info@vidravastgoed.nl
www.vidravastgoed.nl

Foto's

Vidra Vastgoed Makelaars & Taxateurs o.g.
Veemarkt 24
1621 JC, HOORN
Tel: 0229-563885
E-mail: info@vidravastgoed.nl
www.vidravastgoed.nl

Foto's

Vidra Vastgoed Makelaars & Taxateurs o.g.
Veemarkt 24
1621 JC, HOORN
Tel: 0229-563885
E-mail: info@vidravastgoed.nl
www.vidravastgoed.nl

Foto's

Vidra Vastgoed Makelaars & Taxateurs o.g.
Veemarkt 24
1621 JC, HOORN
Tel: 0229-563885
E-mail: info@vidravastgoed.nl
www.vidravastgoed.nl

Foto's

Vidra Vastgoed Makelaars & Taxateurs o.g.
Veemarkt 24
1621 JC, HOORN
Tel: 0229-563885
E-mail: info@vidravastgoed.nl
www.vidravastgoed.nl

Foto's

Vidra Vastgoed Makelaars & Taxateurs o.g.
Veemarkt 24
1621 JC, HOORN
Tel: 0229-563885
E-mail: info@vidravastgoed.nl
www.vidravastgoed.nl

Foto's

Vidra Vastgoed Makelaars & Taxateurs o.g.
Veemarkt 24
1621 JC, HOORN
Tel: 0229-563885
E-mail: info@vidravastgoed.nl
www.vidravastgoed.nl

Foto's

Vidra Vastgoed Makelaars & Taxateurs o.g.
Veemarkt 24
1621 JC, HOORN
Tel: 0229-563885
E-mail: info@vidravastgoed.nl
www.vidravastgoed.nl

Begane grond

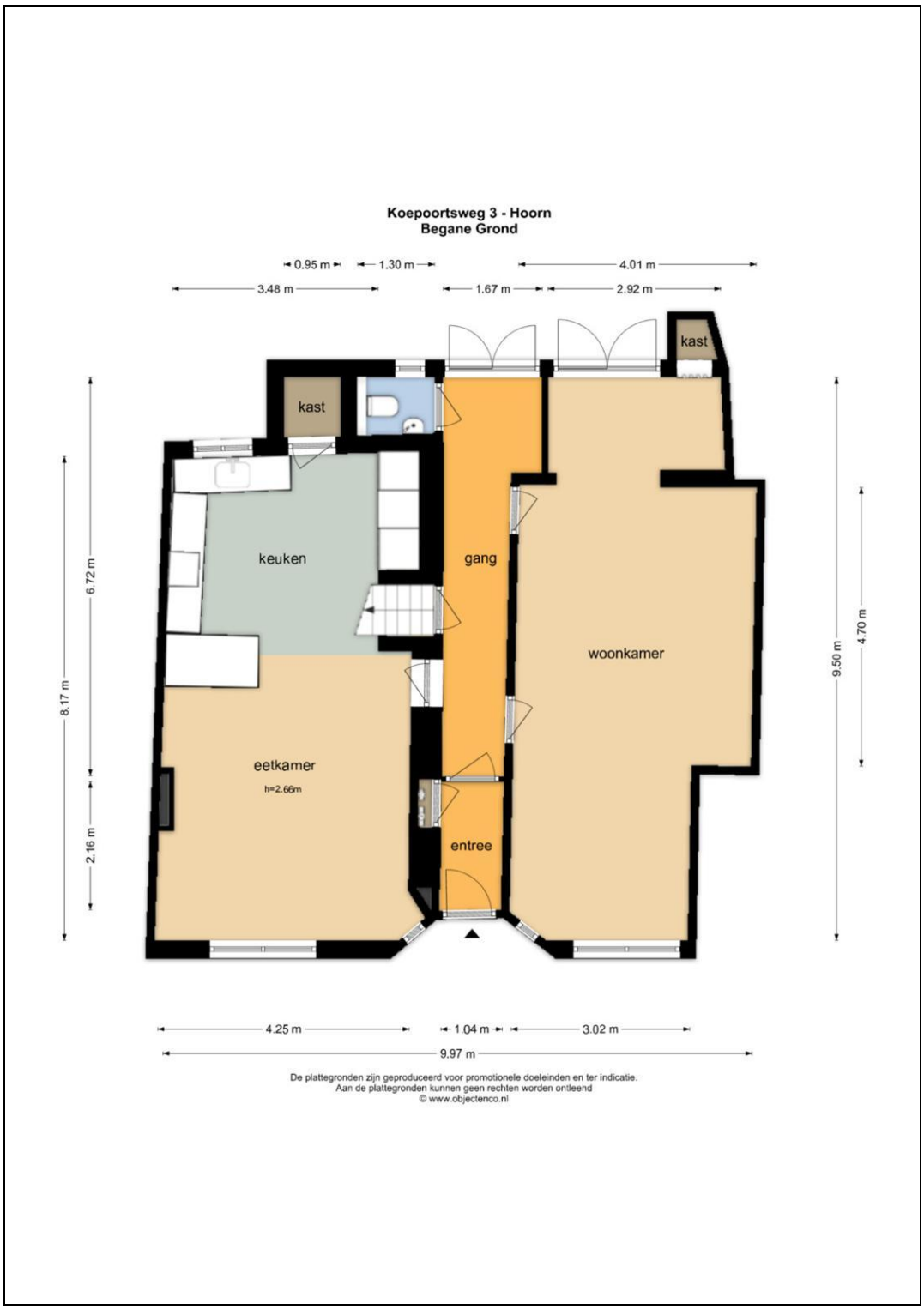

Vidra Vastgoed Makelaars & Taxateurs o.g.
Veemarkt 24
1621 JC, HOORN
Tel: 0229-563885
E-mail: info@vidravastgoed.nl
www.vidravastgoed.nl

Eerste verdieping

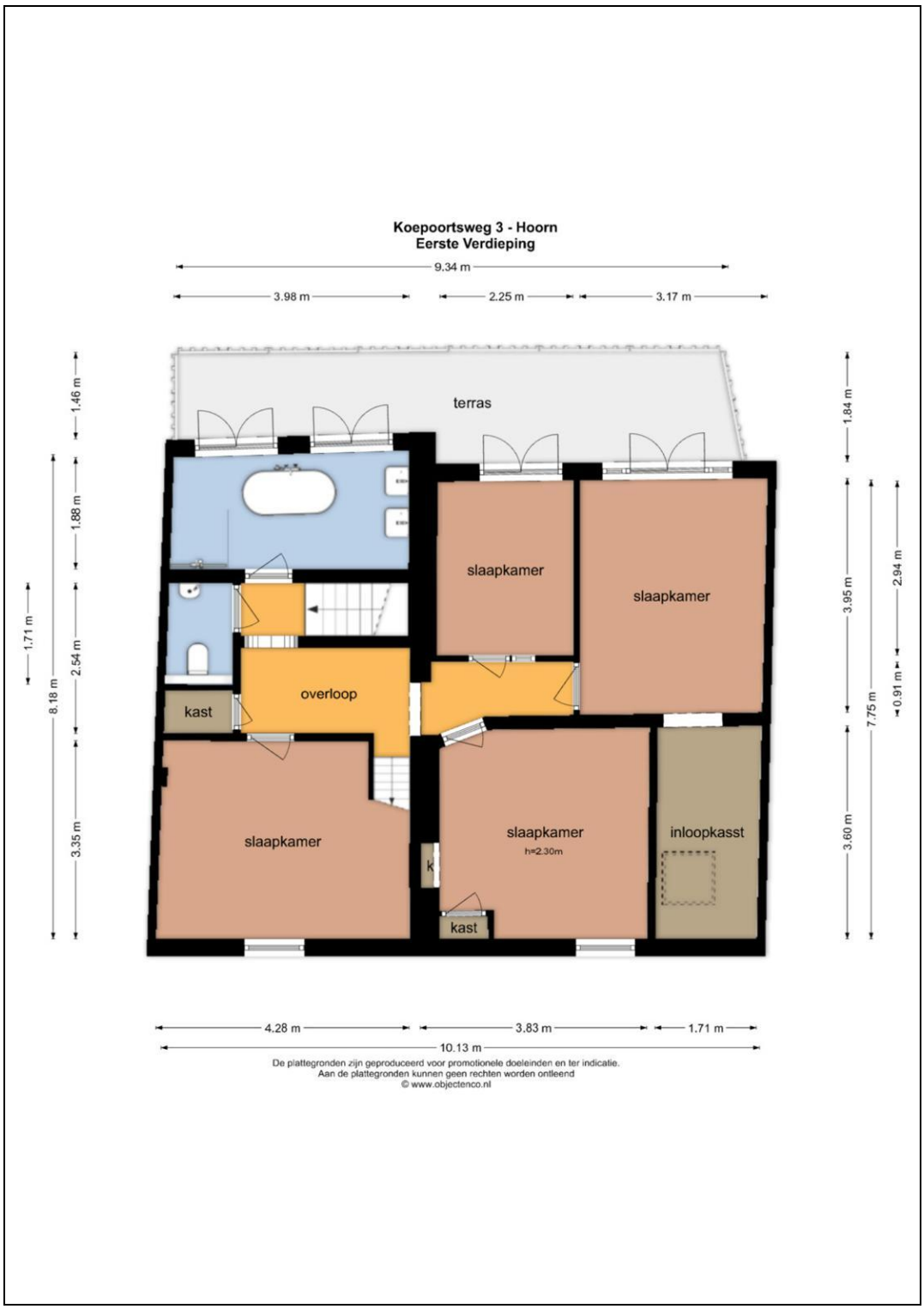

Vidra Vastgoed Makelaars & Taxateurs o.g.
Veemarkt 24
1621 JC, HOORN
Tel: 0229-563885
E-mail: info@vidravastgoed.nl
www.vidravastgoed.nl

Tweede verdieping

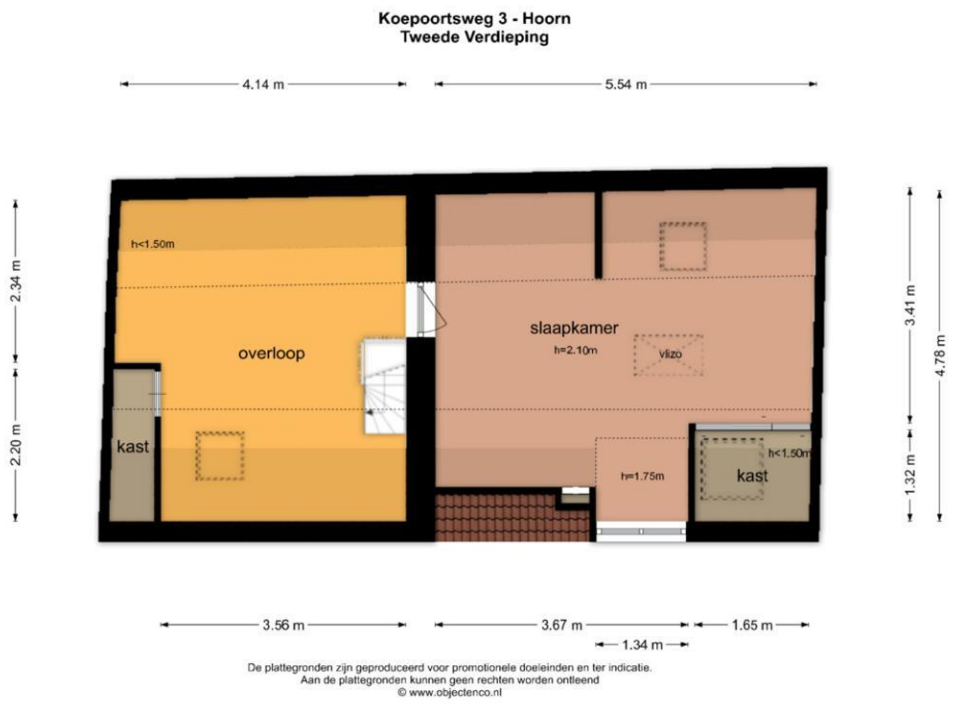

Vidra Vastgoed Makelaars & Taxateurs o.g.
Veemarkt 24
1621 JC, HOORN
Tel: 0229-563885
E-mail: info@vidravastgoed.nl
www.vidravastgoed.nl

Zolder

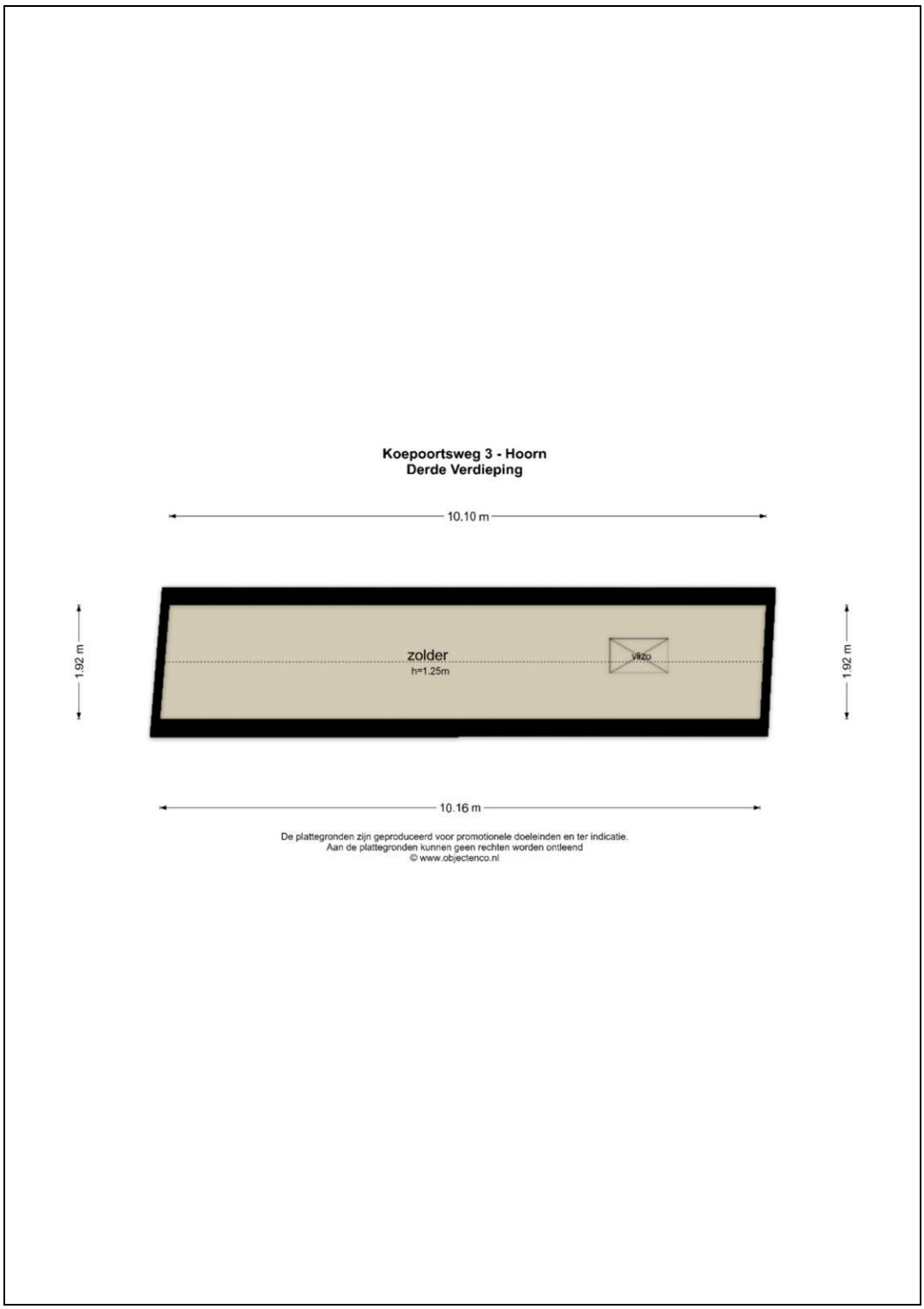

Vidra Vastgoed Makelaars & Taxateurs o.g.
Veemarkt 24
1621 JC, HOORN
Tel: 0229-563885
E-mail: info@vidravastgoed.nl
www.vidravastgoed.nl

Berging

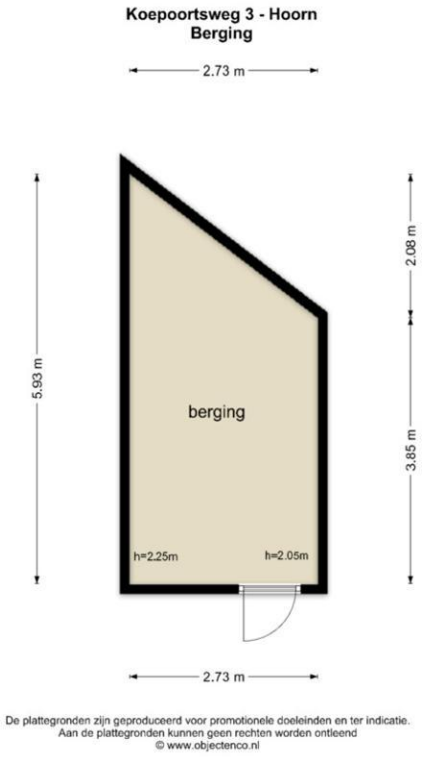

Vidra Vastgoed Makelaars & Taxateurs o.g.
Veemarkt 24
1621 JC, HOORN
Tel: 0229-563885
E-mail: info@vidravastgoed.nl
www.vidravastgoed.nl

Kadastrale kaart

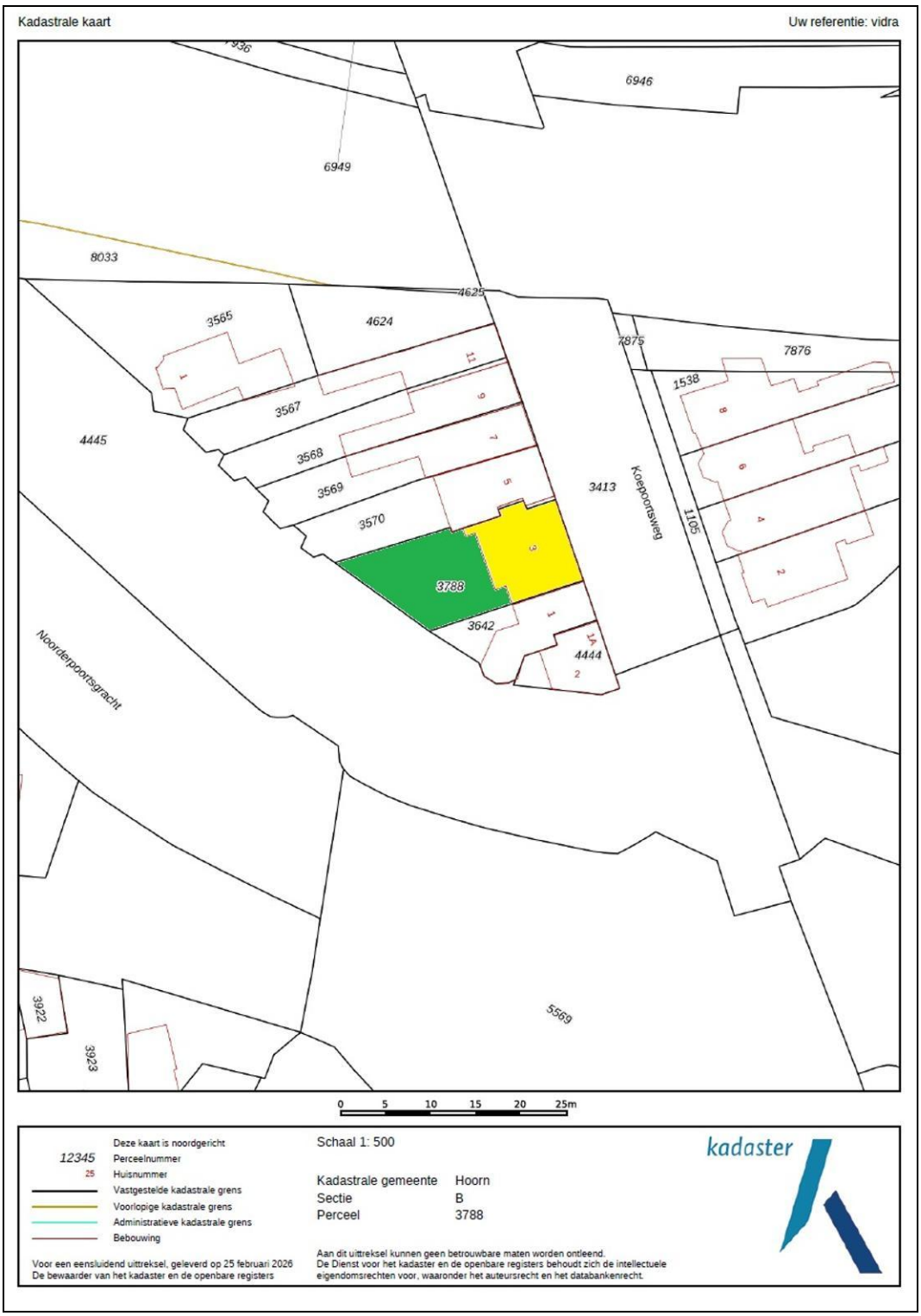

Vidra Vastgoed Makelaars & Taxateurs o.g.
Veemarkt 24
1621 JC, HOORN
Tel: 0229-563885
E-mail: info@vidravastgoed.nl
www.vidravastgoed.nl

Lijst van zaken

	Blijft achter	Gaat mee	Kan worden overgenomen	n.v.t.
Woning				
Interieur				
Verlichting, te weten:				
– Inbouwspots/dimmers	☒	☐	☐	☐
– Opbouwspots/armaturen/lampen/dimmers	☐	☐	☐	☒
– Losse (hang)lampen	☐	☐	☒	☐
–	☐	☐	☐	☒
–	☐	☐	☐	☒
(Losse)kasten, legplanken, te weten:				
– Inloopkast slaapkamer	☒	☐	☐	☐
–	☐	☐	☐	☒
Raamdecoratie/zonwering binnen, te weten:				
– Gordijnrails	☒	☐	☐	☐
– Gordijnen	☒	☐	☐	☐
– Overgordijnen	☐	☐	☐	☒
– Vitrages	☐	☐	☐	☒
– Rolgordijnen	☐	☐	☐	☒
– Lamellen	☒	☐	☐	☐
– Jaloezieën	☒	☐	☐	☐
– (Losse) horren/rolhorren	☐	☐	☐	☒
–	☐	☐	☐	☒
–	☐	☐	☐	☒
Vloerdecoratie, te weten:				
– Vloerbedekking	☐	☐	☐	☒
– Parketvloer	☒	☐	☐	☐
– Houten vloer(delen)	☒	☐	☐	☐
– Laminaat	☐	☐	☐	☒
– Plavuizen	☐	☐	☐	☒
–	☐	☐	☐	☒
–	☐	☐	☐	☒
(Voorzet) openhaard met toebehoren	☐	☐	☐	☒
Allesbrander	☐	☐	☐	☒
Houtkachel	☐	☐	☐	☒
(Gas)kachels	☐	☐	☐	☒

	Blijft achter	Gaat mee	Kan worden overgenomen	n.v.t.
Designradiator(en)	☒	☐	☐	☐
Radiatorafwerking	☒	☐	☐	☐
Overig, te weten:				
– Spiegelwanden	☐	☐	☐	☒
– Schilderij ophangsysteem	☐	☐	☐	☒
–	☐	☐	☐	☒
–	☐	☐	☐	☒
–	☐	☐	☐	☒
–	☐	☐	☐	☒

Keuken

Keukenblok (met bovenkasten)	☒	☐	☐	☐
Keuken (inbouw)apparatuur, te weten:				
– Kookplaat	☒	☐	☐	☐
– (Gas)fornuis	☐	☐	☐	☒
– Afzuigkap	☐	☐	☐	☒
– Magnetron	☐	☐	☐	☒
– Oven	☐	☐	☐	☒
– Combi-oven/combimagnetron	☒	☐	☐	☐
– Koelkast	☐	☐	☐	☒
– Vriezer	☐	☐	☐	☒
– Koel-vriescombinatie	☒	☐	☐	☐
– Vaatwasser	☒	☐	☐	☐
– Quooker	☐	☐	☐	☒
– Koffiezetapparaat	☒	☐	☐	☐
–	☐	☐	☐	☒
–	☐	☐	☐	☒
Keukenaccessoires, te weten:				
–	☐	☐	☐	☒
–	☐	☐	☐	☒
–	☐	☐	☐	☒
–	☐	☐	☐	☒
–	☐	☐	☐	☒
–	☐	☐	☐	☒
–	☐	☐	☐	☒
–	☐	☐	☐	☒

Sanitair/sauna

Toilet met de volgende toebehoren:				
– Toilet	☒	☐	☐	☐
– Toiletrolhouder	☐	☒	☐	☐
– Toiletborstel(houder)	☐	☒	☐	☐
– Fontein	☒	☐	☐	☐

	Blijft achter	Gaat mee	Kan worden overgenomen	n.v.t.
–	☐	☐	☐	☒
–	☐	☐	☐	☒
Badkamer met de volgende toebehoren:				
– Ligbad	☒	☐	☐	☐
– Jacuzzi/whirlpool	☐	☐	☐	☒
– Douche (cabine/scherm)	☒	☐	☐	☐
– Stoomdouche (cabine)	☐	☐	☐	☒
– Wastafel	☒	☐	☐	☐
– Wastafelmeubel	☒	☐	☐	☐
– Planchet	☐	☐	☐	☒
– Toiletkast	☒	☐	☐	☐
– Toilet	☒	☐	☐	☐
– Toiletrolhouder	☐	☒	☐	☐
– Toiletborstel(houder)	☐	☒	☐	☐
–	☐	☐	☐	☒
–	☐	☐	☐	☒
Sauna met toebehoren	☐	☐	☐	☒
	☐	☐	☐	☒
	☐	☐	☐	☒

Exterieur/installaties/veiligheid/energiebesparing

Schotel/antenne	☐	☐	☐	☒
Brievenbus	☐	☐	☐	☒
Kluis	☐	☐	☐	☒
(Voordeur)bel	☒	☐	☐	☐
Alarminstallatie	☐	☐	☐	☒
(Veiligheids)sloten en overige inbraakpreventie	☒	☐	☐	☐
Rookmelders	☒	☐	☐	☐
(Klok)thermostaat	☒	☐	☐	☐
Airconditioning	☐	☐	☐	☒
Warmwatervoorziening, te weten:				
– CV-installatie	☒	☐	☐	☐
– Boiler	☐	☐	☐	☒
– Geiser	☐	☐	☐	☒
–	☐	☐	☐	☒
–	☐	☐	☐	☒
–	☐	☐	☐	☒
Screens	☐	☐	☐	☒
Rolluiken	☐	☐	☐	☒
Zonwering buiten	☐	☐	☐	☒
–	☐	☐	☐	☒
–	☐	☐	☐	☒
–	☐	☐	☐	☒
Isolatievoorzieningen (voorzetramen/radiatorfolie etc.), te weten:				
–	☐	☐	☐	☒
–	☐	☐	☐	☒

	Blijft achter	Gaat mee	Kan worden overgenomen	n.v.t.
Telefoonaansluiting/internetaansluiting	☒	☐	☐	☐
Veiligheidsschakelaar wasautomaat	☐	☐	☐	☒
Waterslot wasautomaat	☐	☒	☐	☐
Zonnepanelen	☐	☐	☐	☒
Oplaadpunt elektrische auto	☐	☐	☐	☒
	☐	☐	☐	☒
	☐	☐	☐	☒

Tuin

Inrichting				
Tuinaanleg/bestrating	☒	☐	☐	☐
Beplanting	☒	☐	☐	☐
Rozenstruik boompje	☐	☒	☐	☐
Verlichting/installaties				
Buitenverlichting	☒	☐	☐	☐
Tijd- of schemerschakelaar/bewegingsmelder	☐	☐	☐	☒
	☐	☐	☐	☒
Bebouwing				
Tuinhuis/buitenberging	☒	☐	☐	☐
Kasten/werkbank in tuinhuis/berging	☐	☐	☐	☒
(Broei)kas	☐	☐	☐	☒
Werkbank in tuinhuis	☒	☐	☐	☐
Kasten in tuinhuis	☐	☒	☐	☐
Overig				
Overige tuin, te weten:				
– (Sier)hek	☒	☐	☐	☐
– Vlaggenmast(houder)	☒	☐	☐	☐
–	☐	☐	☐	☒
–	☐	☐	☐	☒

Overig

Zijn er zaken die geen eigendom zijn van verkoper omdat er sprake is van een leasecontract of huurcontract. Zo ja, neemt verkoper de zaak mee of wordt het betreffende contract overgenomen?	**Ja**	**Nee**	**Gaat mee**	**Moet worden overgenomen**
CV	☐	☒	☐	☐
Boiler	☐	☒	☐	☐
Zonnepanelen	☐	☒	☐	☐
	☐	☒	☐	☐
	☐	☒	☐	☐
	☐	☒	☐	☐
	☐	☒	☐	☐
Bijlage(n) over te nemen contracten:				
–				
–				

Vidra Vastgoed Makelaars & Taxateurs o.g.
Veemarkt 24
1621 JC, HOORN
Tel: 0229-563885
E-mail: info@vidravastgoed.nl
www.vidravastgoed.nl

Voor alle duidelijkheid

Baten en lasten:
De notaris zal zorgdragen voor de verrekening van alle zakelijke baten en lasten van het gekochte. De lopende baten en lasten worden, op de datum van het notarieel transport, naar rato verrekend voor het resterende deel van het lopende jaar, met uitzondering van de onroerende-zaakbelasting wegens feitelijk gebruik.

Bedenktijd:
Wanneer u als consument een woning of appartement koopt, heeft u drie dagen bedenktijd om te beslissen of u de koop door wilt laten gaan. Deze bedenktijd vloeit bijna in alle gevallen voort uit de wet, deze mag niet worden ingekort. Wel mogen partijen een langere bedenktijd afspreken.
Deze periode van bezinning geldt uitsluitend voor de koper. Uiteraard kunnen partijen onderling overeenkomen dat ook de verkoper bedenktijd krijgt. De bedenktijd gaat in om 00.00 uur van de dag dat de koper een kopie van de door beide partijen ondertekende koopovereenkomst heeft ontvangen. Hiervoor zal een gedateerde bevestiging worden gevraagd, welke de koper moet ondertekenen, zodat duidelijk is dat deze een kopie van de akte heeft ontvangen. Indien de bedenktijd op een zaterdag, zondag of algemeen erkende feestdag eindigt, wordt deze verlengd tot en met de eerstvolgende dag die niet een zaterdag, zondag of algemeen erkende feestdag is. De bedenktijd wordt, zonodig, zoveel verlengd, dat daarin tenminste twee dagen voorkomen die niet een zaterdag, zondag of algemeen erkende feestdag zijn.

Betaling koopsom:
De betaling van de koopsom zal plaatsvinden bij de notariële overdracht.

Bieding:
Een bedrag wat door een koopkandidaat wordt geboden met eventueel daarbij behorende ontbindende voorwaarden, roerende zaken en datum van eigendomsoverdracht c.q. oplevering.

Documentatie:
Deze documentatie is met zorg samengesteld. Voor de juistheid van de verstrekte informatie zijn wij in de regel in grote mate afhankelijk van derden. Aan onvolkomenheden in de vermelde gegevens van schaal kunnen geen rechten worden ontleend.
De door Vidra Vastgoed verstrekte informatie dient uitsluitend te worden gezien als een uitnodiging tot nadere informatie, bezichtiging of het uitbrengen van een bod. Wijzigingen in prijs en uitvoering voorbehouden.

Financiering:
De ontbindende voorwaarde voor financiering is geldig voor een periode van ca. 4 weken na datum van aangaan van de overeenkomst. Wij gaan er van uit dat de koopkandidaat zich vooraf heeft laten informeren omtrent zijn financiële mogelijkheden.

Kosten Koper:
De kosten koper die een koper krijgt bij de aankoop, te weten: overdrachtsbelasting 2%, kadastrale kosten, kosten voor registratie van de koopakte en notariskosten voor de akte van levering. In geval van een benodigde hypotheek worden voornoemde kosten vermeerderd met de financieringskosten (afsluitprovisie bij de bank, taxatiekosten en notariskosten voor de hypotheekakte).

Lijst van (on)roerende zaken:
Bij aankoop wordt de staat van oplevering in de regel vastgesteld middels een lijst van (on)roerende zaken behorende bij de koopakte. Voor zover aan deze documentatie een lijst van (on)roerende zaken is toegevoegd, is deze onder voorbehoud van tussentijdse wijzigingen.
Notaris:
Volgens keuze van de koper (tenzij anders vermeld).

Vidra Vastgoed Makelaars & Taxateurs o.g.
Veemarkt 24
1621 JC, HOORN
Tel: 0229-563885
E-mail: info@vidravastgoed.nl
www.vidravastgoed.nl

Onderzoeksplicht koper:
Ondanks het feit dat de eigenaar/verkoper van de woning een meldingsplicht heeft, vermeldt het Burgerlijk Wetboek ook de onderzoeksplicht van de koper! Dit houdt in dat ook de koper zijn eigen verantwoordelijkheid c.q. onderzoeksplicht heeft voor onder andere datgene, wat voor hem of haar van belang is bij de aankoop.

Oplevering:
In de staat waarin de onroerende zaak zich tijdens het tot stand komen van de overeenkomst bevindt met alle daarbij behorende rechten en aanspraken, zichtbare en onzichtbare gebreken (voor zover bij de verkopende partij niet bekend) heersende-/lijdende erfdienstbaarheden, kwalitatieve rechten en vrij van hypotheken, beslagen en inschrijvingen daarvan.

Optie:
Een toezegging die een verkopend makelaar in overleg met de verkoper kan doen aan een belangstellende koper tijdens het onderhandelingsproces. Zo'n toezegging kan bijvoorbeeld inhouden dat een belangstellende koper een paar dagen de tijd krijgt om na te denken over een bod. De makelaar zal in de tussentijd niet met een andere partij in onderhandeling gaan. De belangstellende koper kan deze tijd gebruiken om een beter inzicht te krijgen in zijn financiering of gebruiksmogelijkheden van de woning. Een optie kunt u niet eisen; de verkoper en verkopende makelaar beslissen zelf of er in een onderhandelingsproces bepaalde toezeggingen worden gedaan.

Ouderdomsclausule:
Indien het een oudere woning betreft, betekent dit dat de eisen die aan de bouwkwaliteit gesteld mogen worden aanzienlijk lager liggen dan bij nieuwe woningen. Tenzij de verkoper de kwaliteit ervan gegarandeerd heeft, staat de verkoper niet in voor gebreken aan vloeren, leidingen van elektriciteit, water en gas, de riolering en de afwezigheid van doorslaand of optrekkend vocht. Wij nodigen de koopkandidaat uit ook zelf onderzoek naar de staat van onderhoud van het gehele object te (laten) doen.

Overeenkomst:
Er is sprake van een overeenkomst wanneer een schriftelijke koopovereenkomst door koper en verkoper is ondertekend, waarvan een afschrift aan de koper wordt overhandigd en gedurende de wettelijke bedenktijd door de koper niet wordt opgezegd. Alvorens er een schriftelijke koopovereenkomst wordt opgesteld, zijn koper en verkoper het mondeling eens geworden over de belangrijkste zaken; dit zijn de koopprijs, de datum van eigendomsoverdracht c.q. oplevering, ontbindende voorwaarden en roerende zaken.

Reactie:
De verkoper en de makelaar waarderen het zeer wanneer u binnen enkele dagen uw reactie over de woning die u bezichtigd heeft aan ons door geeft. Ook wanneer u verder geen interesse heeft.

Tekeningen:
Eventueel bijgevoegde plattegronden / tekeningen zijn indicatief.

Vraagprijs:
Een vraagprijs is een uitnodiging tot het doen van een bod.

Waarborgsom:
Tot zekerheid voor de nakoming van de verplichtingen van de kopende partij dient de koper binnen 5 weken na het ondertekenen van de koopovereenkomst een waarborgsom te storten bij de betrokken notaris ten bedrage van 10% van de koopsom. De uiterlijke datum hiervoor wordt vastgesteld in de koopakte. Hierachter zit de gedachte: boter bij de vis, ofwel: zekerheid dat de koper aan zijn verplichtingen zal voldoen. Deze waarborgsom wordt tijdens de eigendomsoverdracht in mindering gebracht op de koopsom. In plaats van de waarborgsom kan de koper ook een schriftelijke bankgarantie stellen, die binnen de vermelde termijn moet zijn gesteld in handen van de notaris, mits deze bankgarantie onvoorwaardelijk is.

Vidra Vastgoed Makelaars & Taxateurs o.g.
Veemarkt 24
1621 JC, HOORN
Tel: 0229-563885
E-mail: info@vidravastgoed.nl
www.vidravastgoed.nl

Vidra Vastgoed Makelaars & Taxateurs o.g.
Veemarkt 24
1621 JC, HOORN
Tel: 0229-563885

E-mail: info@vidravastgoed.nl