van Driel makelaardij

Sem Dresdenplein 162 SCHIEDAM

Vraagprijs € 595.000 k.k.

van Driel makelaardij

Makelaars met gevoel
Wij staan u graag bij in deze overgang naar een nieuwe fase in uw leven. Of het nu gaat om de verkoop van uw woning, de aankoop van uw nieuwe woning of beiden, wij regelen een heleboel praktische zaken voor u. Dat doen we met gevoel voor wonen, maar nog meer met gevoel voor u. Want hoe zakelijk de verkoop of aankoop van een woning ook is, makelen is echt een mensenvak.

- Luisteren (het allerbelangrijkste!)
- Begrijpen (we hebben een groot inlevingsvermogen en ruime ervaring)
- Transparantie (we laten zien wat we doen en u weet waar u aan toe bent)
- Betrokkenheid (ons hele team leeft met u mee en helpt u waar het maar kan)
- Betrouwbaarheid (vanzelfsprekend is uw persoonlijke informatie bij ons in veilige handen)
- Openheid (geen kunstjes of trucjes, maar eerlijke info)
- Vriendelijkheid (en geduld, beide onze specialiteiten)

Omschrijving

Wat een ruimte in deze zeer energiezuinige goed onderhouden vergrote 6-kamer eengezinswoning, gelegen aan een autoluw en kindvriendelijk plein met een groot grasveld in de woonwijk Groenoord in Schiedam-Noord. De woning beschikt over een royale woonkamer van 47 m met moderne open keuken, grote glaspui aan de tuinzijde met zicht op de heerlijke achtertuin op het zuidoosten, daarnaast is er een moderne badkamer met onder andere een ligbad, vier ruime slaapkamers (met mogelijkheid tot realiseren van extra kamers) en Energielabel A++.

De groene woonomgeving biedt alle dagelijkse voorzieningen binnen handbereik. Winkelcentrum Hof van Spaland en de winkels aan de Laan van Bol'es liggen op korte afstand. Daarnaast bevinden zich het Prinses Beatrixpark, scholen, kinderopvang en diverse sportvoorzieningen, zoals een fitnesscentrum, zwembad en een Thermen, in de directe omgeving. Ook de bereikbaarheid is uitstekend dankzij de nabijheid van de A4, A20 en het openbaar vervoer (tram en bus).

Indeling

Begane grond
Voortuin. Entree, ruime hal met meterkast en modern wit betegelde toiletruimte voorzien van een fonteintje.
Via een glazen deur bereikt u de royale, uitgebouwde woonkamer van in totaal 47 m . De woonkamer is voorzien van een fraaie PVC-vloer met vloerverwarming, glad afgewerkte wanden, een doorlopend spuitwerkplafond, een praktische bergkast onder de trap en een aluminium schuifpui met uitzicht op en toegang tot de achtertuin.

De moderne open keuken bevindt zich aan de voorzijde van de woning en is voorzien van diverse onderkasten en inbouwapparatuur, waaronder een keramische kookplaat, afzuigkap, vaatwasser (2025), magnetron, oven, koelkast en 4-laden vriezer.

Eerste verdieping
Overloop met toegang tot drie slaapkamers en de badkamer.
De gehele verdieping is voorzien van een fraaie PVC-vloer in eikenlook.
De slaapkamers aan de tuinzijde zijn respectievelijk 13 m , 8,5 m groot. De slaapkamer aan de voorzijde is 11 m , kijkt uit op het binnenplein en is voorzien van een rolluik.
De moderne badkamer is uitgevoerd met een inloopdouche, ligbad, wastafelmeubel met waskom, zwevend toilet en witte wandbetegeling tot aan het plafond. Dankzij het raam is er prettig daglicht en natuurlijke ventilatie aanwezig.

Tweede verdieping

Royale studiokamer van in totaal 30 m , die desgewenst eenvoudig kan worden ingedeeld in meerdere kamers.
Daarnaast bevindt zich aan de voorzijde een slaapkamer van 8 m en een inpandige berging van 6,5 m met de opstelling van de cv-ketel, aansluitingen voor de wasmachine, de WTW-installatie en de mogelijkheid om een tweede

Achtertuin

Vanuit de woonkamer stapt u direct de ruime achtertuin in. Een heerlijke plek om met het gezin van te genieten.
De achtertuin is deels betegeld, 9 meter diep, ruim 5 meter breed en gelegen op het zuidoosten. In de tuin bevindt zich een grote berging van 19 m met betonvloer, deels onderheid en voorzien van elektra.
Op het dak van de berging liggen 6 zonnepanelen en op het dak van de woning nog eens 12 zonnepanelen. De tuin beschikt daarnaast over een achterom via een gemeenschappelijk achterpad en is voorzien van een elektrisch zonnescherm.

Bijzonderheden

* Bouwjaar 2011;
* Energielabel A++;
* Woonoppervlakte 147 m2
* Sedumdak op de uitbouw en de woning;
* Gelegen op 139 m erfpachtsgrond, canon afgekocht tot en met 16 maart 2060;
* Recht van erfpacht eindigend op 16 maart 2109;
* Verwarming en warm water middels Intergas HR-combiketel uit 2011;
* Glasvezelaansluiting aanwezig;
* Totaal 18 zonnepanelen met micro-omvormers, geplaatst in 2022;
* Voorzien van dak-, muur- en vloerisolatie en HR++ beglazing;
* Oplevering in overleg indicatie okt 2026.

Neem uw eigen NVM aankoopmakelaar mee, deze komt op voor uw belang.

De gegeven informatie is met zorg samengesteld, aan de juistheid of volledigheid kunnen echter geen rechten worden ontleend. Alle verstrekte informatie moet beschouwd worden als een uitnodiging tot het doen van een aanbod of om in onderhandeling te treden.

Kenmerken

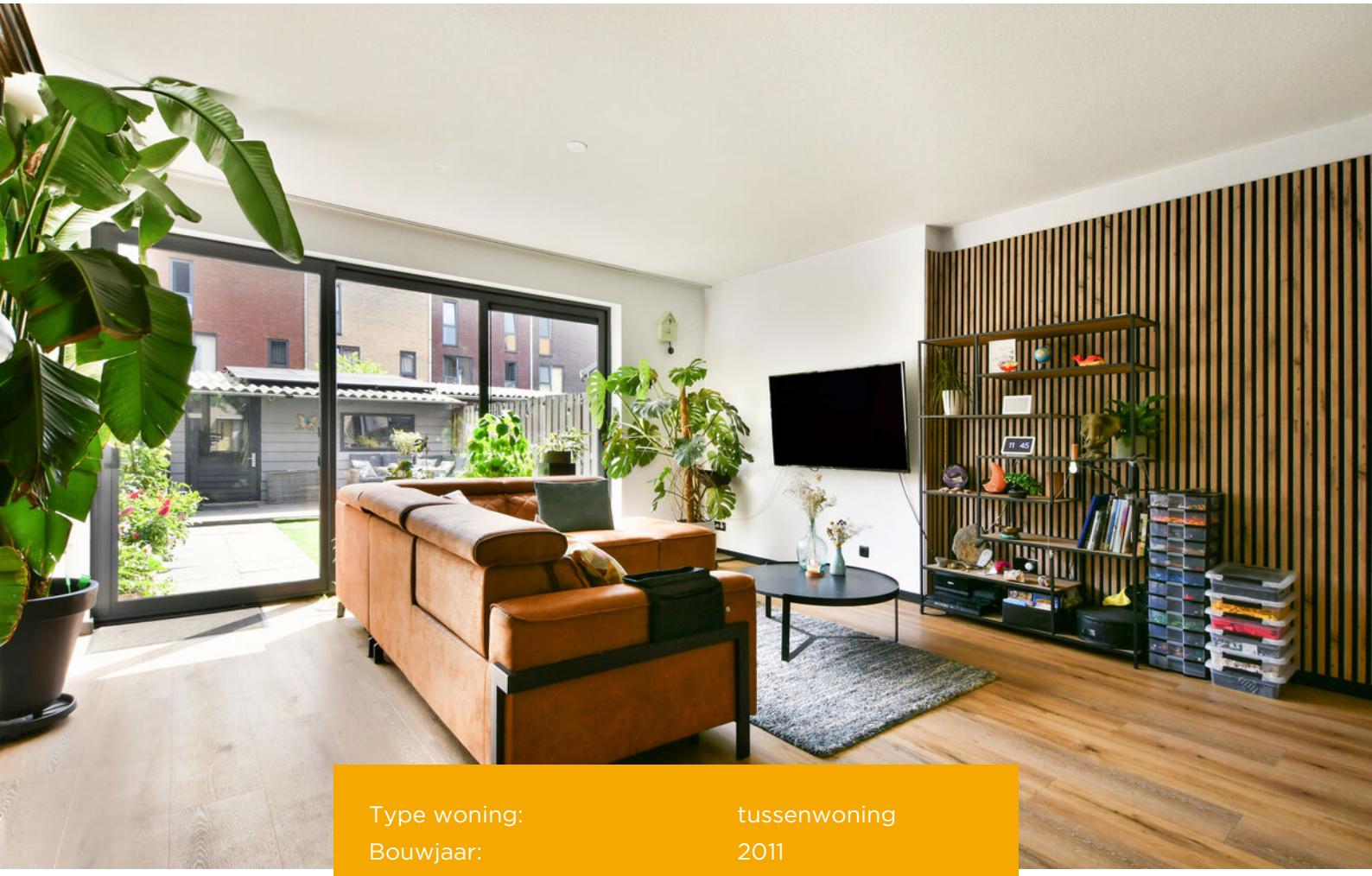

Type woning:	tussenwoning
Bouwjaar:	2011
Inhoud:	504 m
Woonoppervlakte:	147 m
Perceeloppervlakte:	139 m
Kadastrale gemeente:	Schiedam
Kadastraal perceel (nummer):	8486
Kadastraal sectie:	Q

van Driel
makelaardij

van Driel
makelaardij

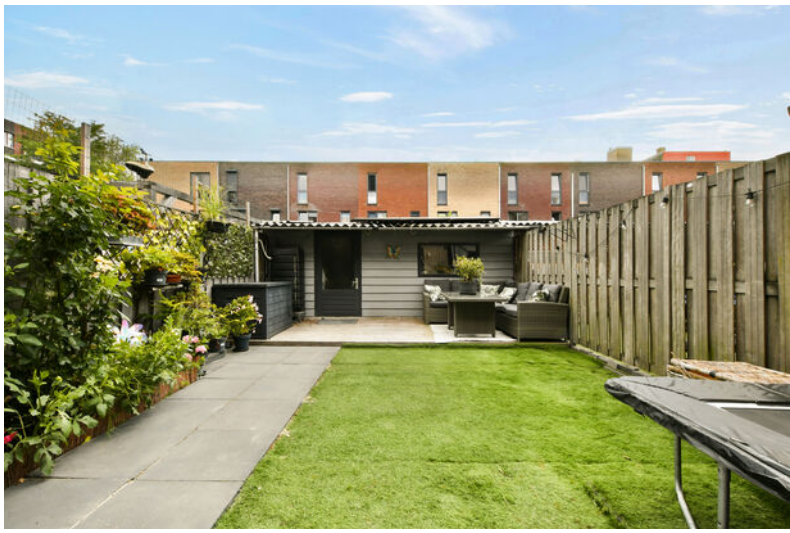

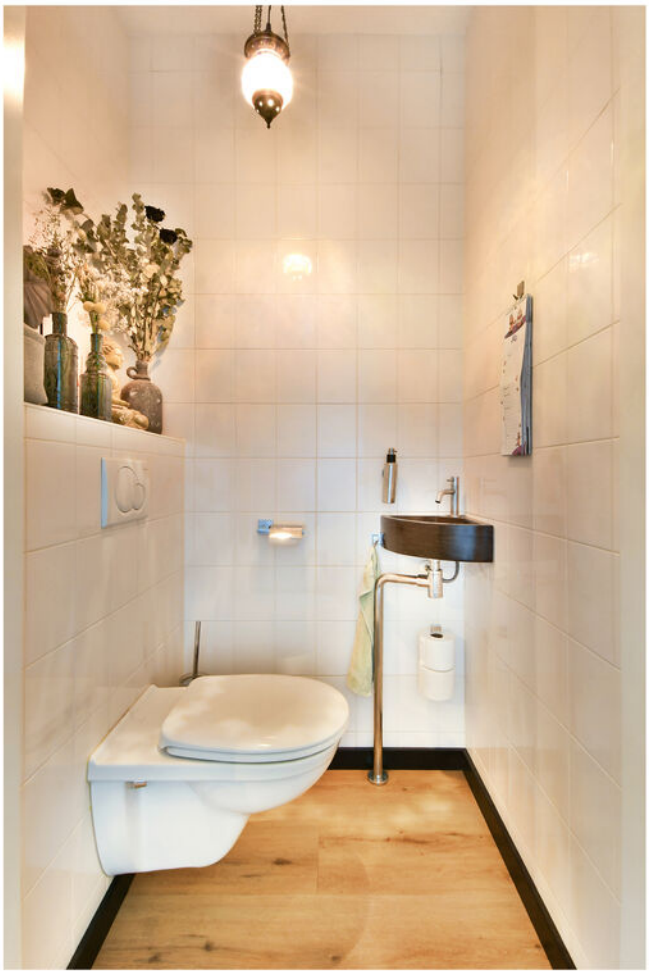

van Driel
makelaardij

van Driel
makelaardij

van Driel
makelaardij

van Driel
makelaardij

van Driel
makelaardij

van Driel
makelaardij

van Driel
makelaardij

van Driel
makelaardij

Vergroot je kans op succes!

Kies voor een
NVM-aankoopmakelaar.

NVM Zeker weten.

Sem Dresdenplein 162 - Schiedam
Perceeltekening

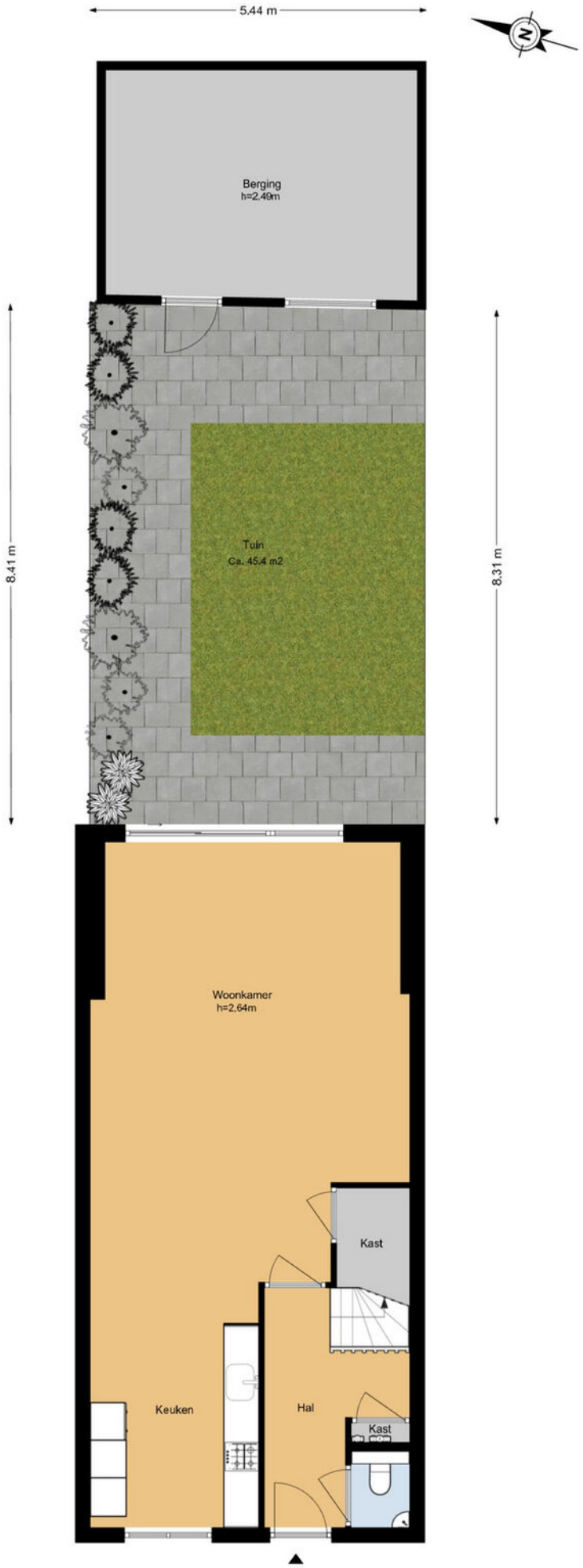

De plattegronden zijn geproduceerd voor promotionele doeleinden en ter indicatie.
Aan de plattegronden kunnen geen rechten worden ontleend.
© www.woningmedia.nl

Sem Dresdenplein 162 - Schiedam
Begane grond

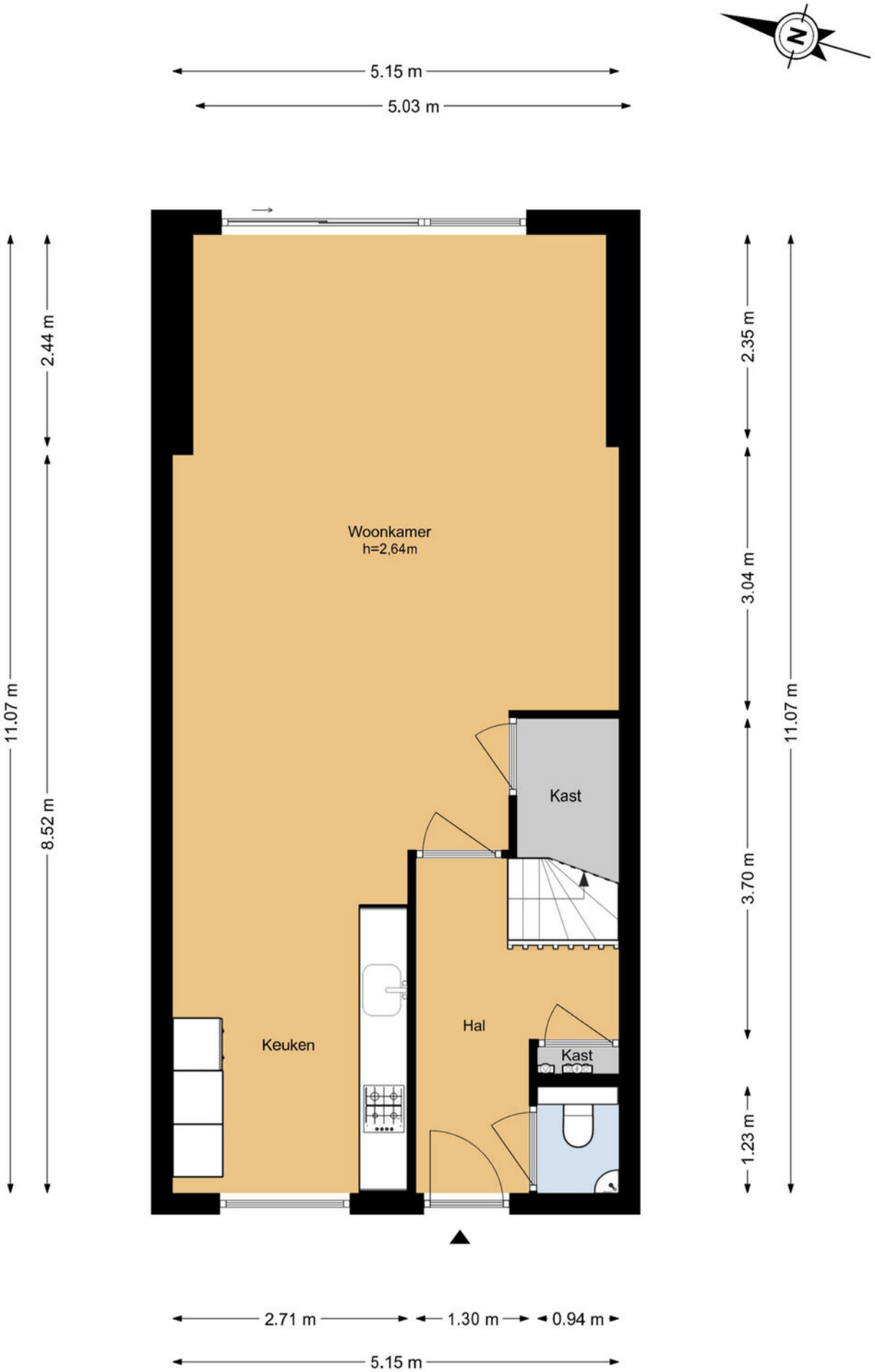

De plattegronden zijn geproduceerd voor promotionele doeleinden en ter indicatie.
Aan de plattegronden kunnen geen rechten worden ontleend.
© www.woningmedia.nl

Sem Dresdenplein 162 - Schiedam
Eerste verdieping

De plattegronden zijn geproduceerd voor promotionele doeleinden en ter indicatie.
Aan de plattegronden kunnen geen rechten worden ontleend.
© www.woningmedia.nl

Sem Dresdenplein 162 - Schiedam
Tweede verdieping

De plattegronden zijn geproduceerd voor promotionele doeleinden en ter indicatie.
Aan de plattegronden kunnen geen rechten worden ontleend.
© www.woningmedia.nl

Sem Dresdenplein 162 - Schiedam
Berging

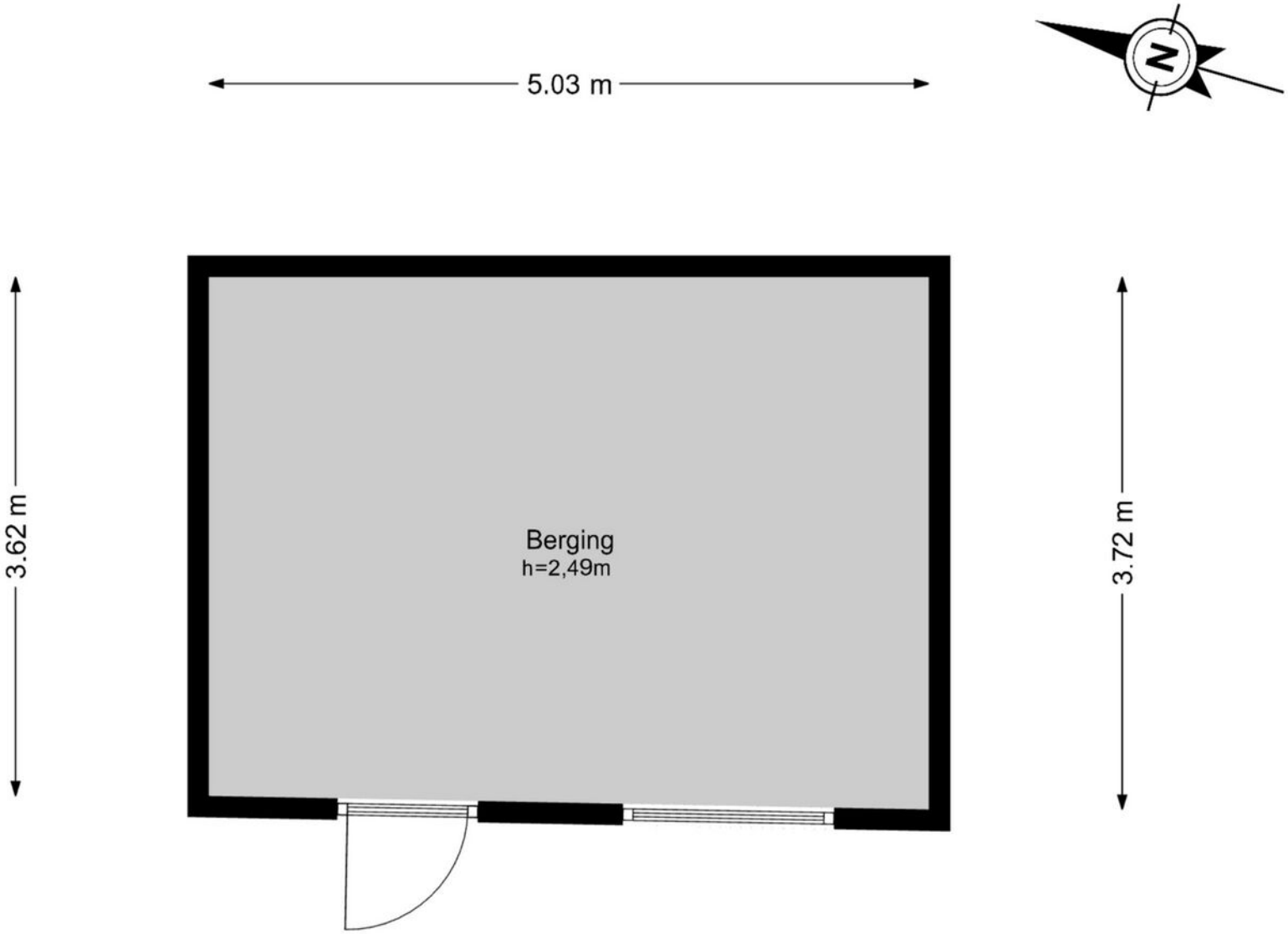

De plattegronden zijn geproduceerd voor promotionele doeleinden en ter indicatie.
Aan de plattegronden kunnen geen rechten worden ontleend.
© www.woningmedia.nl

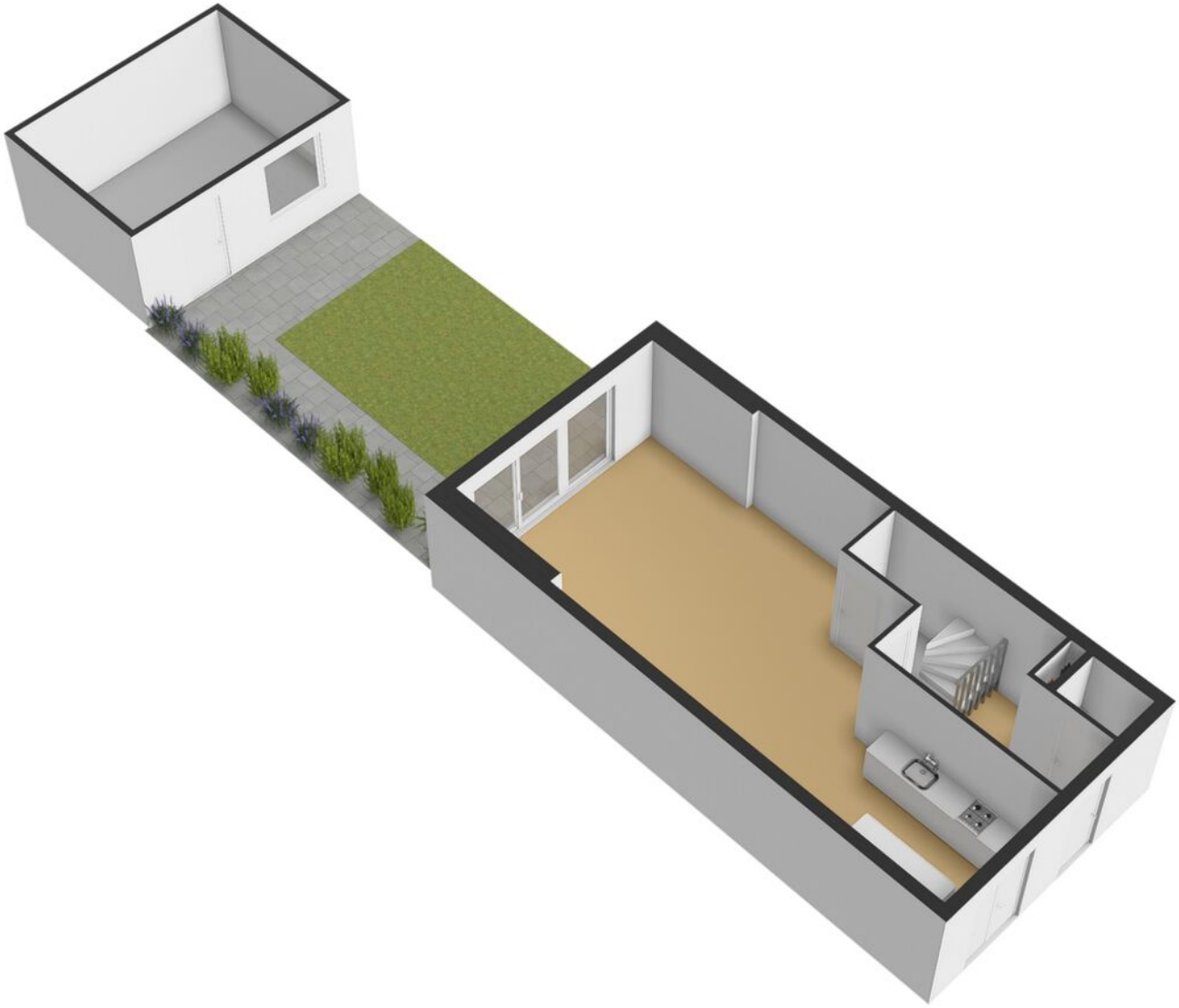

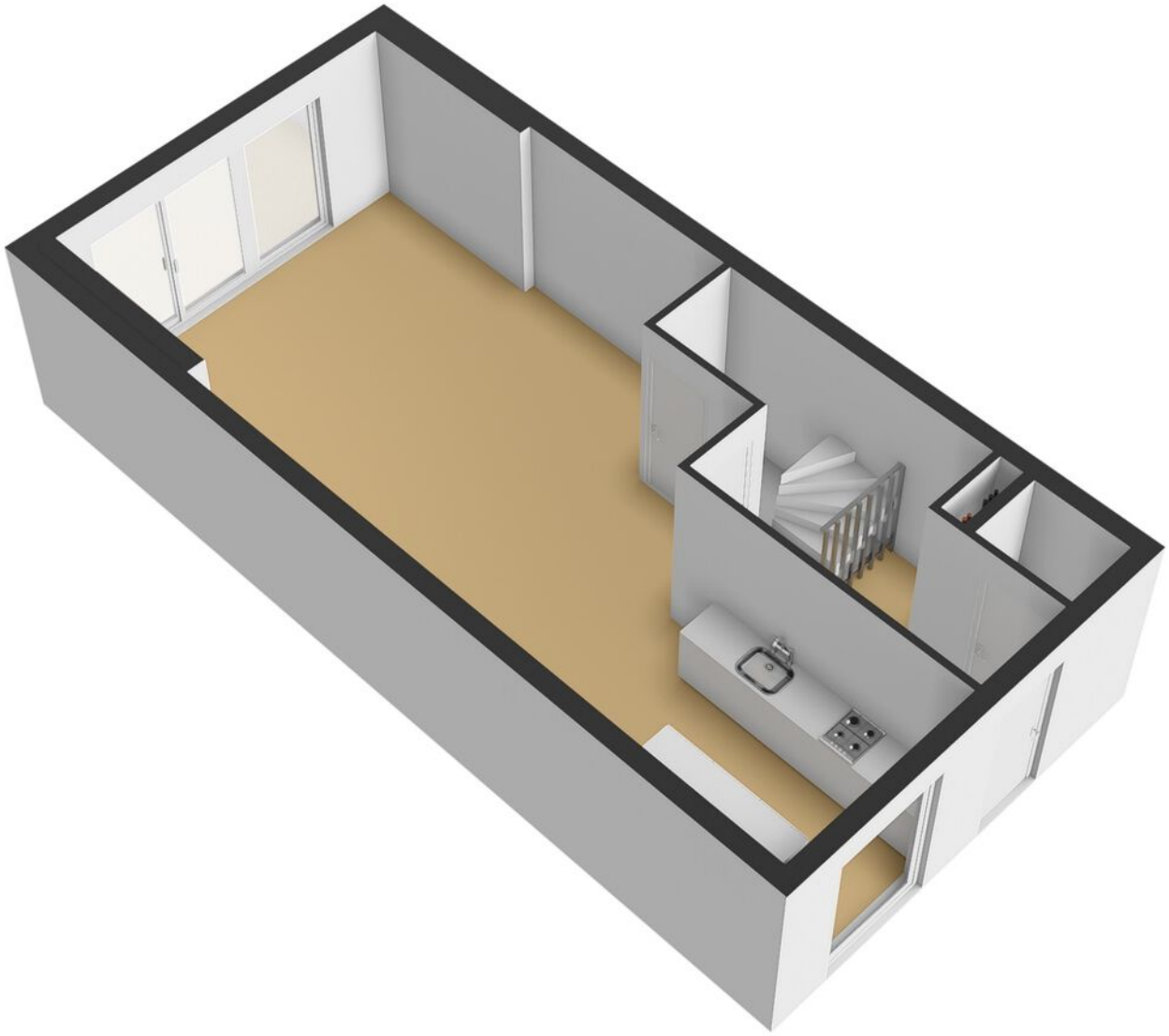

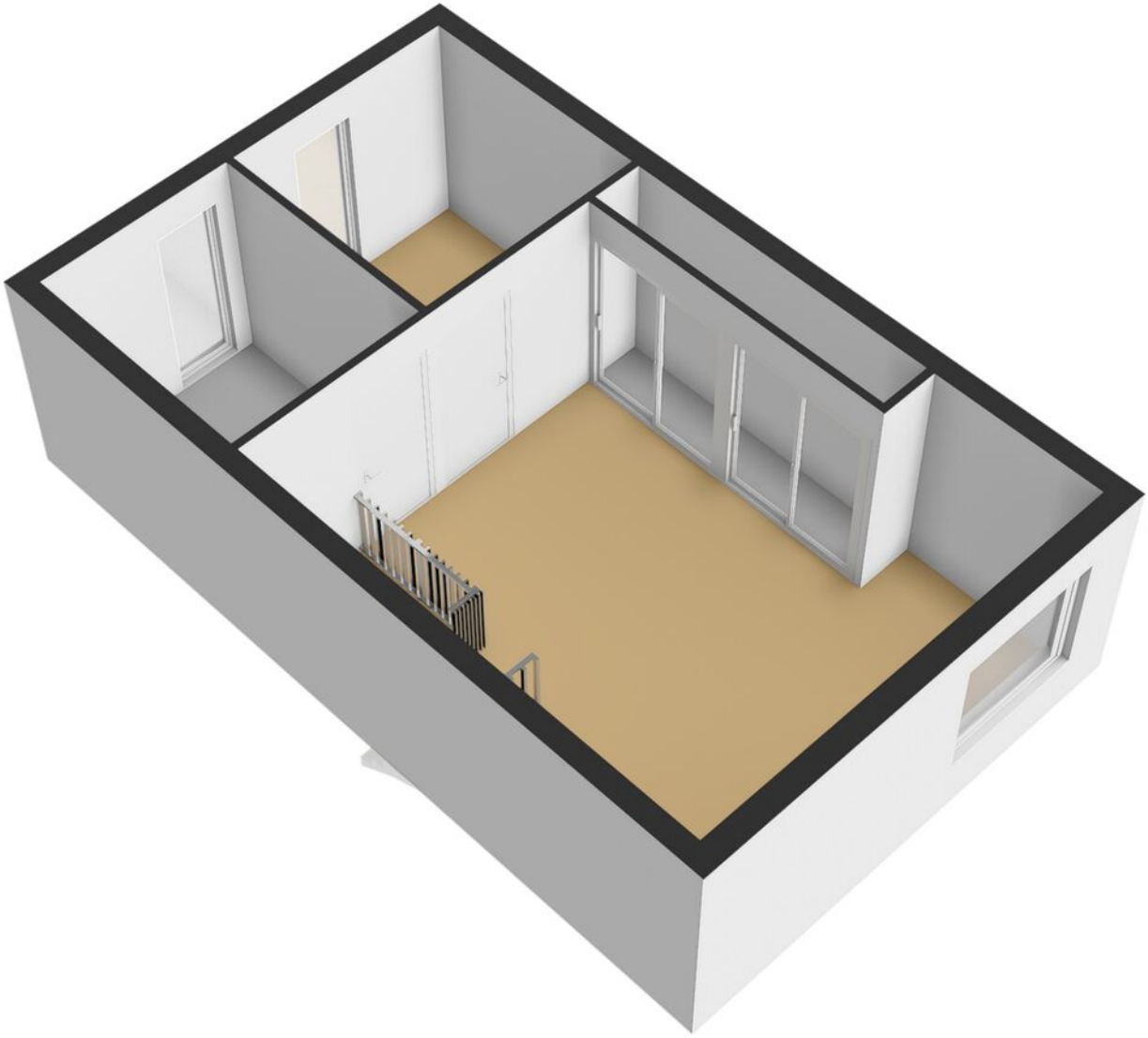

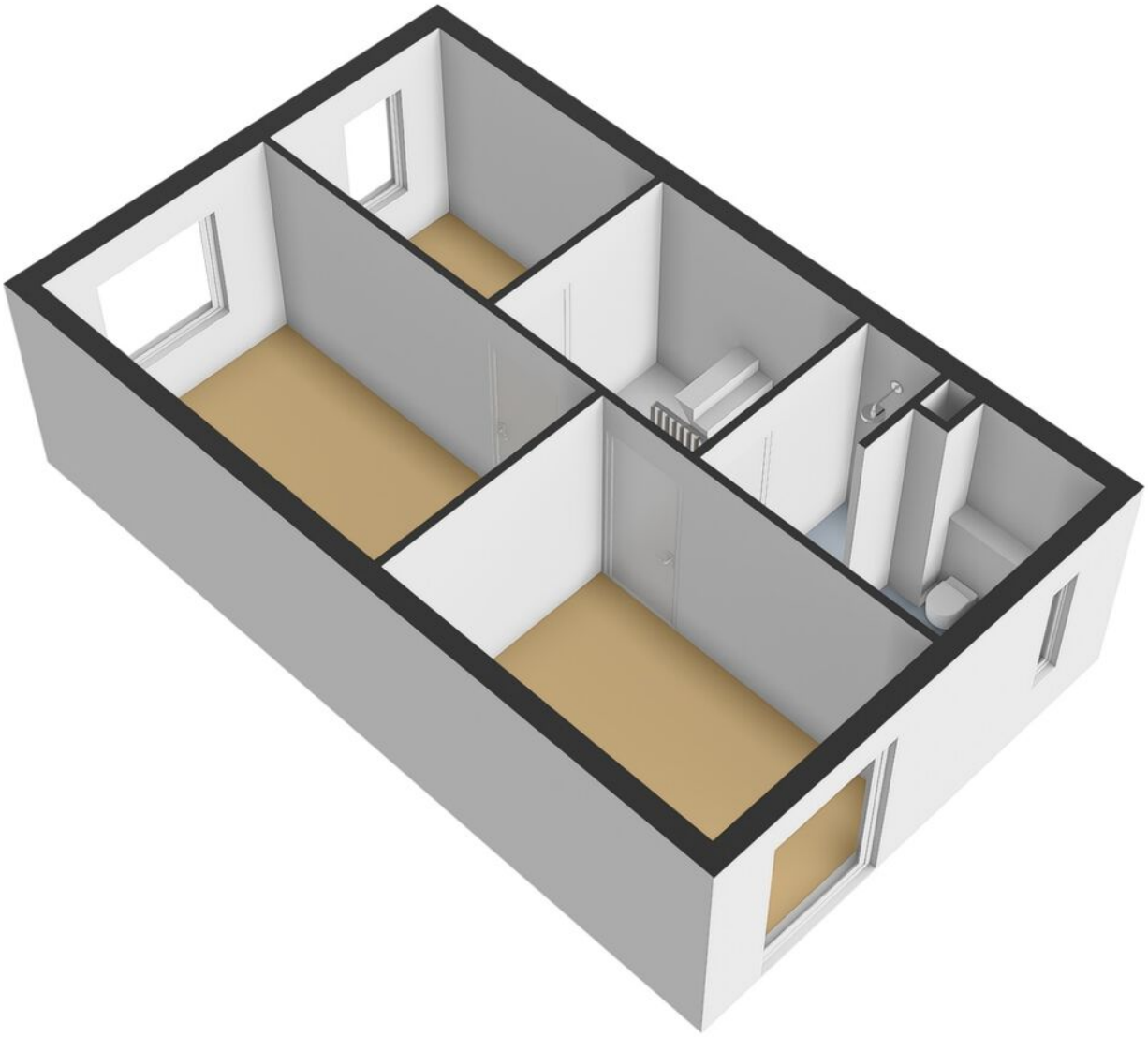

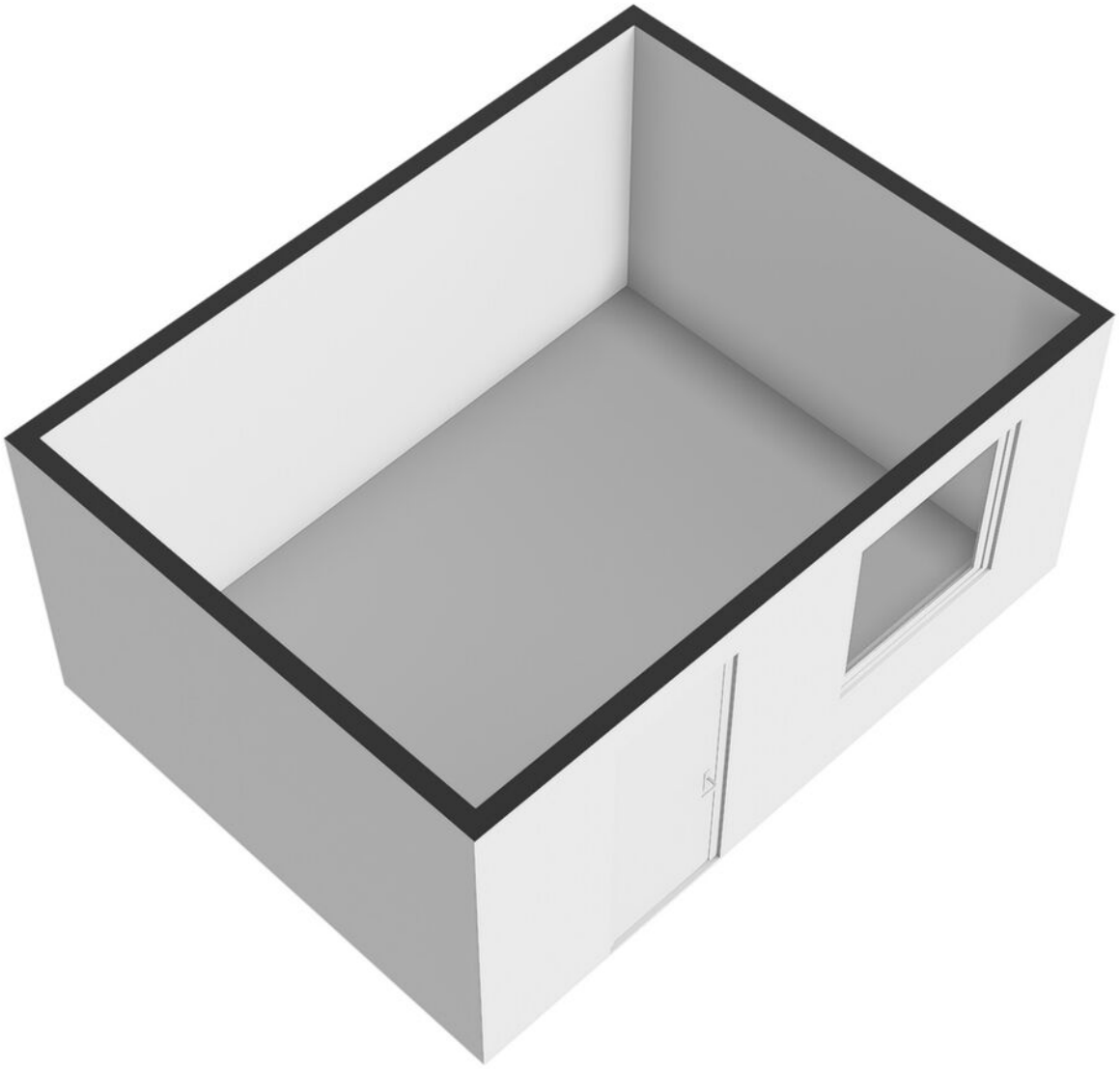

Schaalcontrole
GOEB
18.5 m²
BVO
20.1 m²
h=2,26m
GO
56.9 m²
BVO
62.6 m²
h=2,64m
GO
44.8 m²
BVO
49.8 m²
h=2,67m
GO
44.8 m²
BVO
49.8 m²
h=2,65m

Kadastrale kaart

Kadastrale kaart

Uw referentie: Sem Dresdenplein 162

	Deze kaart is noordgericht
12345	Perceelnummer
25	Huisnummer
	Vastgestelde kadastrale grens
	Voorlopige kadastrale grens
	Administratieve kadastrale grens
	Bebouwing

Voor een eensluidend uittreksel, geleverd op 24 juni 2026
De bewaarder van het kadaster en de openbare registers

Schaal 1: 500

Kadastrale gemeente	Schiedam
Sectie	Q
Perceel	8486

Aan dit uittreksel kunnen geen betrouwbare maten worden ontleend.
De Dienst voor het kadaster en de openbare registers behoudt zich de intellectuele eigendomsrechten voor, waaronder het auteursrecht en het databankenrecht.

Welkom in Vlaardingen

Ligging
Ten westen van Schiedam, onder Delft en ten oosten van Maassluis ligt dé nummer 1 haringstad van Nederland: Vlaardingen. Het visserijverleden van de ruim 74.000 Vlaardingers kom je in het oude centrum en rond de Wilhelminahaven nog volop tegen. Wie in Vlaardingen gaat wonen zal dan ook voortaan als haringkop door het leven gaan. Van Driel makelaardij neemt u graag mee voor een inkijkje in deze prachtige stad.

Wonen in Vlaardingen
Het centrum van Vlaardingen is een beschermd stadsgezicht waardoor de authentieke sfeer behouden blijft. De gezellige terrasjes die rond de oude haven te vinden zijn doen de rest. In de wijken Vlaardingen **Holy, Westwijk** en de **Oostwijk** wordt volop geïnvesteerd in nieuwe woningen. Voor wie de stad even wil ontvluchten vindt in het groen van de Broekpolder de uitgelezen mogelijkheid om eindeloos te wandelen, te recreëren of simpelweg van de geweldige natuur te genieten die de Randstad te bieden heeft.

Verbindingen
Het woonplezier zal er echter niet onder lijden. Vlaardingen is via de A20 en de A4 vanuit verschillende wijken goed bereikbaar. Met de komst van de Hoekselijn (metro) is er een perfecte verbinding met de randstad ontstaan. Voor wie overnacht in het prachtige Delta hotel is de watertaxi een niet te missen vervoersmiddel. Het hotel geeft u een uniek uitzicht over het water en met de watertaxi bent u in een oogwenk in Rotterdam.

Culturele pareltjes
Vlaardingen biedt een combinatie van historie, cultuur en kunst. De werkende Korenmolen Aeolus is slechts één voorbeeld van de vele verborgen culturele pareltjes die Vlaardingen rijk is. De visbank (waar een miniatuur van in Madurodam staat) of de Markt met het oude Stadhuis mogen in deze zeker niet ontbreken. Ook bevinden zich door de hele stad kunstwerken van onder andere Vlaardingse kunstenaars. Het theater (de Stadsgehoorzaal) de bioscoop en het zwembad bieden voor ieder wat wils en ieder jaar zorgt het haring en bierfeest weer voor een typisch Vlaardings festijn voor jong en oud.

Over ons

Van Driel Makelaardij profileert als kwaliteitskantoor, met de volgende dienstverlening:

In het jaar 2000 richt Ton van Driel zijn eigen makelaarskantoor op: Van Driel Makelaardij. Ton is dan al een aantal jaren vennoot geweest bij een bestaand kantoor, en sowieso is het makelaarsvak hem met de paplepel ingegoten – zijn vader was ook makelaar.

Door de jaren heen groeit Van Driel Makelaardij uit tot een begrip in Vlaardingen en omgeving en behoort het tot de bekendste makelaars van de regio. Vanuit onze vestiging in Vlaardingen bedienen we het gebied Vlaardingen, Schiedam en Maassluis.

In 2019 opent Van Driel Makelaardij de deuren van een nieuwe vestiging, in Rotterdam. Een nieuw kantoor, maar met dezelfde ervaring en expertise, die we vanuit deze vestiging inzetten in Rotterdam, Ridderkerk en Barendrecht.

Meer weten? Neem dan contact met ons op voor een vrijblijvende afspraak of neem een kijkje op onze website.

www.vandrielmakelaardij.nl

Even voorstellen

Beste kijker,

Leuk dat u geïnteresseerd bent in een van onze woningen!

Voor vragen kan u ons altijd bellen of mailen, we hebben alles in huis om u goed te kunnen helpen.

Door ons hechte, gemengde team hebben we een groot inlevingsvermogen en blijven we jong. Daarnaast hebben we een schat aan ervaring, zo hebben we onlangs diverse jubilea gevierd, waaronder het 20-jarig kantoorjubileum.

Ook als u zelf iets te verkopen heeft, of op zoek bent naar een goede taxateur kunt u natuurlijk bij ons terecht. We hebben 2 vestigingen, in Vlaardingen en Rotterdam.

Ton van Driel – Register Makelaar
Al van jongs af aan ben ik geïnteresseerd in het makelaarsvak, en nog steeds - inmiddels veel ervaringsjaren verder - voel ik dezelfde gedrevenheid. Het allerleukste vind ik het bemiddelen tussen partijen bij verkoop of aankoop, de emoties en psychologie die bij dit proces komen kijken. Buiten mijn werk hou ik van reizen en squash en voetbal ik graag, daarnaast ben ik een liefhebber van concertbezoek. Met mijn expertise, inlevingsvermogen en brede interesse sta ik klaar om u te helpen bij uw aankoop, verkoop of andere woonvragen.

Simone Bakker – Commercieel medewerker
Met mijn jarenlange ervaring als commercieel medewerker en mijn enthousiasme voor het vak voel ik me bij Van Driel helemaal op mijn plek. Het makelaarswerk is heel dynamisch en ik vind het heerlijk om de touwtjes in handen te hebben en ervoor te zorgen dat alles achter de schermen soepel verloopt voor onze klanten en relaties. Zelf hou ik het meest van oudere huizen, vooral de jaren ’30-stijl. Een paar jaar geleden had ik het geluk zelf zo’n huis te kunnen kopen. Naast mijn werk geniet ik van quality time met mijn man en dochter van 7. Samen uit eten gaan, pretparken bezoeken en herinneringen maken met familie en vrienden staan hoog op mijn lijst van favoriete activiteiten.

Edwin Hermus - Register Makelaar / Taxateur / Woningmarktconsultant
Als woningmarktconsultant bij dit makelaarskantoor ben ik gepassioneerd door alles wat met wonen en vastgoed te maken heeft, en ik neem mijn verantwoordelijkheden serieus. Naast mijn werk heb ik een fijn gezin, met 2 opgroeiende dochters. Een van onze favoriete plekken waar we samen naartoe gaan om lekker te ontspannen is Texel, heerlijk genieten van het strand en de rustige sfeer. Daarnaast zijn we allemaal actief bij de lokale atletiekvereniging, zowel sportief als qua ondersteuning. Ik kijk ernaar uit om met mijn expertise en vastberadenheid u te helpen bij het realiseren van uw vastgoeddromen.

Linda Knobbe – Office Manager

Door de liefde ben ik in de makelaardij beland en ik heb er nooit een moment spijt gehad. Ik geniet enorm van de diversiteit van het werk, het klantencontact en van ons enthousiaste team. We zetten alles op alles om een voor u spannende periode soepel te laten verlopen en ik voel me keer op keer weer trots op de kwaliteit die we daarbij neerzetten. In mijn persoonlijke leven ben ik altijd op zoek naar avontuur en het verkennen van nieuwe plekken. Reizen is een passie, met de camper of op de fiets, en soms ook ver weg. Ik hou ook van bergwandelen, filmhuisfilms, lezen en samenzijn met vrienden.

Leslie van den Brink – Commercieel medewerker

Elke dag start ik bij Van Driel met veel enthousiasme en plezier. De makelaardij vind ik geweldig! Geen dag is hetzelfde en ik ben dol op woningen; nieuwbouw, historisch, modern of een kluswoning, elke woning heeft iets bijzonders. Samen met mijn collega's van de binnendienst zorgen wij ervoor dat alles reilt en zeilt op kantoor. Grote kans dat u mij aan de telefoon krijgt als u naar ons kantoor belt. Naast mijn werk ben ik graag omringd door familie en vrienden. Als moeder van 2 kleine kinderen vind ik het heerlijk om met hen in de weer te zijn.

van Driel
makelaardij

Aankoopmakelaar

Op zoek naar een aankoopmakelaar?
We helpen u graag bij de vele zaken die komen kijken bij het kopen van een huis.
Onze aankoopbegeleiding bestaat onder andere uit:

- het bezichtigen van de woning
- juridisch advies
- bouwkundig advies
- prijsadvies
- bepalen en bespreken strategie
- onderhandelen met verkopende makelaar
- het controleren van de koopovereenkomst
- het onderhouden van contact met de hypotheekadviseur
- het onderhouden van contact met de notaris
- het uitvoeren van de laatste inspectie van de woning

Tarieven (incl. btw):
€ 2.950,- (koopsom € 500.000,-)
€ 3.950,- (koopsom > € 500.000.-)

Lukt het niet meteen de gewenste woning aan te kopen? Dan helpen we u met plezier bij de aankoop van een andere woning, u betaalt daar niks extra's voor. Bij intrekking van de aankoopopdracht, brengen wij € 500,- incl. btw in rekening voor bewezen diensten.

Let op! Voor woningen die wij zelf te koop aanbieden kunnen wij niet ingeschakeld worden als aankoopmakelaar.

Twijfelt u? Een informatieve afspraak is geheel vrijblijvend.

Taxatierapport nodig?

In 4 duidelijke stappen heeft u een gevalideerd taxatierapport in huis.

1. Opdracht - u geeft ons opdracht voor een taxatie, dit kan telefonisch of per e-mail;
2. Afspraak - wij maken in overleg met u een afspraak;
3. Uitwerking - na de opname stellen wij snel een gedegen rapport op, met bijlagen. Indien gewenst informeren we ook uw hypotheekadviseur of bank;
4. Digitaal - het uitgewerkte rapport ontvangt u automatisch per e-mail (indien gewenst kunnen wij het rapport voor u printen).

Tarief voor NWWI-gevalideerd taxatierapport: € 795,- incl. btw

In een gevalideerd taxatierapport wordt de marktwaarde van de woning vastgelegd. Voor iedere extra waarde die in het taxatierapport opgenomen moet worden (bijvoorbeeld een waarde na verbouwing) geldt een toeslag van € 50,-.

Voor iedere opdracht waarbij een bouwtechnisch rapport van maximaal 1 jaar oud beschikbaar wordt gesteld krijgt u € 50,- korting. Het rapport dient opgesteld te zijn door een erkende keurder.

Let op: een waardebepaling is bij ons altijd gratis. Informeer naar de mogelijkheden.

Altijd welkom bij

Van Driel Makelaardij

Vlaardingen
Westhavenkade 44
3131 AE Vlaardingen

Rotterdam
Karl Weisbardstraat 181
3015GM Rotterdam

010 - 232 88 99
info@vandrielmakelaardij.nl
www.vandrielmakelaardij.nl

NVM

vandrielmakelaardij.nl