UW NIEUWE WONING

VINDT U BIJ HELMIG MAKELAARDIJ



HERELSESTRAAT 134 HEERLE

Koopsom € 399.000 k.k.

funda

Social media:

Helmig

Vastgoed Ned.

Dorpsstraat 107 | 4661 HN Halsteren | T 0164-685925 | info@helmigmakelaardij.nl | www.helmigmakelaardij.nl

Impressie





Impressie





Omschrijving en kenmerken

Vrijstaande monumentale woning met ca. 194 m² woonoppervlakte, verrassend veel ruimte en ongekende mogelijkheden!

Aan de Herelsestraat in Heerle staat deze karaktervolle vrijstaande woning uit 1889. Met maar liefst circa 194 m² woonoppervlakte, een diepe zonnige tuin en een veelzijdige indeling biedt deze woning een uitstekende basis voor kopers die ruimte zoeken én de kans willen grijpen om een woning volledig naar eigen wens te moderniseren.

De woning betreft een gemeentelijk monument en ademt historie en karakter. Tegelijkertijd dient rekening gehouden te worden met een grondige moderniseringsslag, maar biedt juist daardoor een unieke mogelijkheid voor de handige koper of klusser die de potentie weet te herkennen. De combinatie van de royale vierkante meters, de flexibele indeling en de mogelijkheden om waarde toe te voegen maken dit een bijzonder interessant object.

Op de begane grond bevindt zich een ruime U-vormige woonkamer met diverse indelingsmogelijkheden. Daarnaast beschikt de woning over twee extra kamers die uitstekend kunnen dienen als kantoor, thuiswerkplek, speelkamer, hobbyruimte of zelfs slaapkamer. In combinatie met de aanwezige badkamer op de begane grond ontstaan hierdoor tevens mogelijkheden voor gelijkvloers wonen.

Kenmerken

Soort woning en bouwjaar	eengezinswoning, vrijstaande woning, gemeentelijk monument, 1889
Inhoud	945 m³
Woonoppervlakte	194 m²
Perceeloppervlakte	555 m²
Overige inpandige ruimte	61 m²
Onderhoud binnen	redelijk / gedateerd
Onderhoud buiten	redelijk
Ligging	in woonwijk / binnen de bebouwde kom
Aantal slaapkamers	4 (evt. 5)
Isolatie	plafondisolatie
Type verwarming	c.v.-ketel (fabricaat Radson, bouwjaar 1986), 2-tal geisers (fabricaat Vaillant), houtkachel
Energielabel	G, geldig tot 04-06-2036
Aanvaarding	in overleg

Omschrijving vervolg

De keuken bevindt zich momenteel in de uitbouw aan de achterzijde. Voor wie droomt van een royale woonkeuken zijn er volop mogelijkheden om de indeling aan te passen en de keuken naar een andere ruimte te verplaatsen, waardoor een eigentijdse leefkeuken gerealiseerd kan worden.

Op de eerste verdieping bevinden zich drie slaapkamers, met de mogelijkheid om een vierde slaapkamer te creëren. Daarnaast is ook hier een tweede badkamer aanwezig. Via een vaste trap is de zolder bereikbaar. Deze ruimte biedt volop mogelijkheden voor opslag, maar kan eventueel ook worden ingericht als extra slaapkamer of multifunctionele ruimte.

Buiten geniet je van een diepe achtertuin op het zuidoosten, waardoor er gedurende de dag volop zon aanwezig is. De tuin beschikt over twee bergingen en een praktische achterom.

Deze woning vraagt om aandacht, een visie en vooral liefde, maar biedt tegelijkertijd een uitzonderlijke kans om een ruim vrijstaand woonhuis met karakter en historie nieuw leven in te blazen. Een woning die klaar is voor een nieuwe eigenaar die haar weer in volle glorie laat stralen, zodat dit object met vertrouwen de volgende 137 jaar tegemoet kan!



Begane grond

Hal/entree met een trap naar 1e verdieping, wandafwerking lambrisering, tegelvloer, plafond afgewerkt met stucwerk op riet;

meterkast met 3 groepen, krachtgroep t.b.v. berging, 1x loze groep, bliksembeveiliging en een aardlekschakelaar;

woonkamer en-suite voorzien van een houthaard aan de achterzijde, haardaansluiting aan voorzijde, 2-tal inbouwkasten en houten rolluiken, wandafwerking behang, vloer afgewerkt met tapijt, plafond afgewerkt met stucwerk en boardplaten, deur naar kelder;

dichte keuken in de aanbouw waarin geplaatst een in parallel opgestelde inbouwkeuken, voorzien van een kunststof aanrechtblad met een spoelbak, inbouw 4-pits gaskookplaat, -elektrische oven, -koel-/vries combinatie en een vaatwasser, voorzien van opstelplaats geiser, wandafwerking tegels, tegelvloer, plafond afgewerkt met boardplaten;

werkkamer-/slaapkamer rechts voor voorzien van een sierhaard en een inbouwkast, wandafwerking behang, vloer afgewerkt met tapijt, plafond afgewerkt met stucwerk op riet;

werkkamer-/slaapkamer rechts achter, wandafwerking behang, vloer afgewerkt met tapijt, plafond afgewerkt met boardplaten, voormalige schouw;

vanuit de keuken een tussenhal met deur naar tuin/terras, betegeld toilet en badkamer 1 vv. inloopdouche, wastafel en wasmachine-/drogeraansluiting.















Impressies











Kelder




BOSCH





Impressie































1e verdieping



Overloop voorzien van een dakopbouw, opstelplaats CV-ketel en een steektrap naar de 2e verdieping;

3 (evt. 4) slaapkamers voorzien van 2-tal dakramen aan de achterzijde, wandafwerking behang, vloer afgewerkt met tapijt, plafond afgewerkt met houten schroten of MDF;

betegelde 2e badkamer voorzien van een ligbad, douchecabine, 2e toilet en een wastafel.
















BIJ OPA & OMA









2e verdieping

Open zolderruimte voorzien van opstelplaats geiser en 2-tal dakramen aan de achterzijde, wandafwerking stucwerk, vloer afgewerkt met tapijt, dakplaten in het zicht.





De tuin en bijgebouwen



Bijgebouwen:
2-tal bergingen voorzien van een tussengroepenkast vv. 5 groepen.

Tuin:
Diepe tuin als gesitueerd op het Zuid-Oosten, veel privacy, terras bestraat met sierbestrating, voorzien van borders, gazon en een achteruitgang via de rechterzijde.





















Ligging

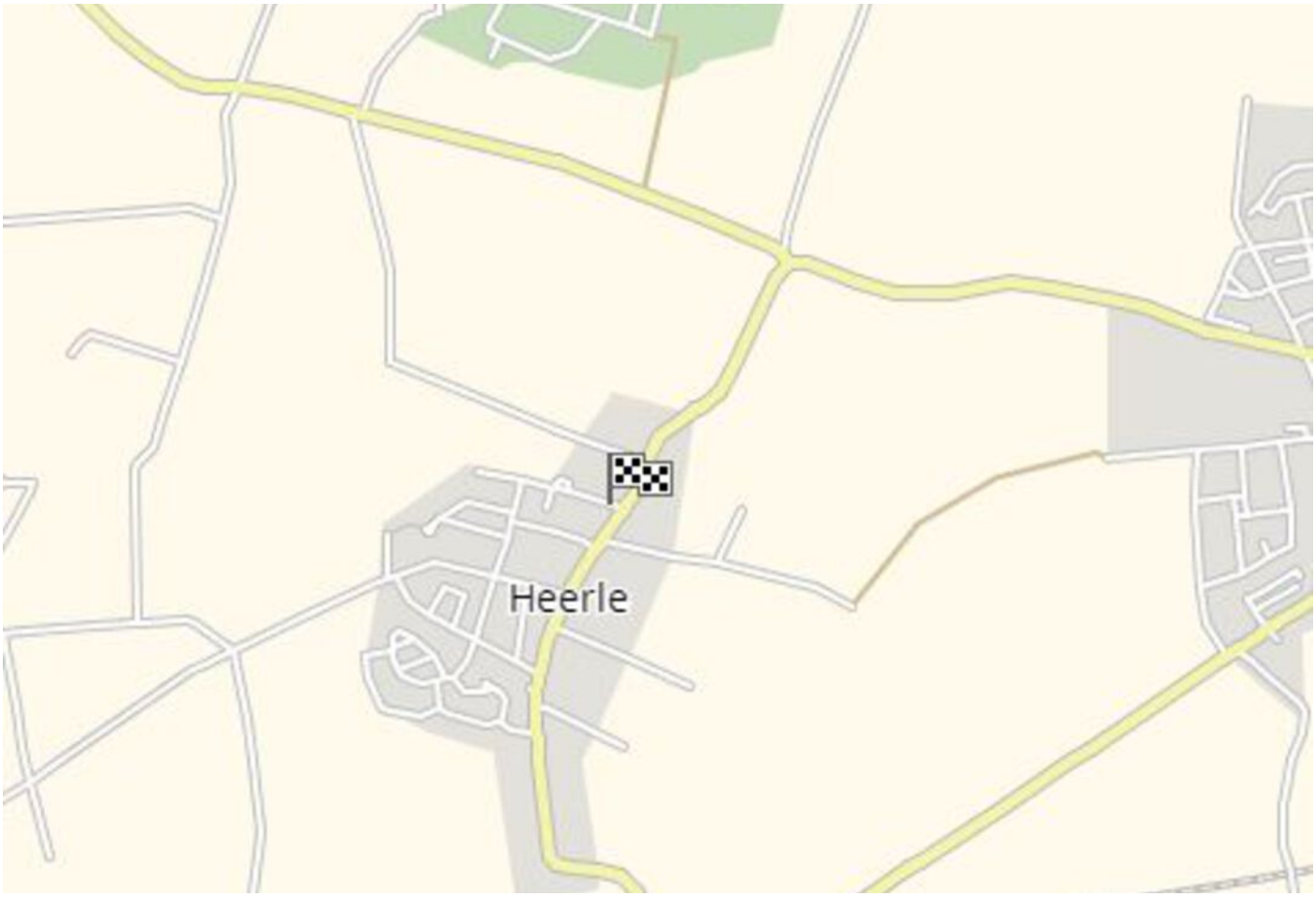

Technische specificaties

Bouwaard:
Woonhuis:
Traditioneel gebouwd in halfsteensmetselwerk, opgetrokken in metselbaksteen, begane grondvloer uitgevoerd in beton en hout, verdiepingsvloeren uitgevoerd in hout, Franse kap gedekt met leien aan de voorzijde en dakpannen aan de achterzijde.

Isolatie:
De woning is voorzien van plafondisolatie tussen de 1e en 2e verdieping (excl. overloop), verder is er geen isolatie aanwezig.

Verwarming en warmwatervoorziening:
De woning is voorzien van centrale verwarming. De CV-ketel (fabricaat Radson, bouwjaar 1986), is geplaatst op de overloop van de 1e verdieping. Tevens is de woning voorzien van 2-tal geisers (fabricaat Vaillant) t.b.v. het warm water.











Lijst van roerende zaken

	Blijft achter	Gaat mee	Ter overname
Woning - Interieur			
Verlichting, te weten			
- inbouwspots/dimmers	**X**		
- opbouwspots/armaturen/lampen/ dimmers	**X**		
- losse (hang)lampen	**X**		
Raamdecoratie/zonwering binnen, te weten			
- gordijnrails	**X**		
- gordijnen	**X**		
- overgordijnen	**X**		
- vitrages	**X**		
- jaloezieën	**X**		
Vloerdecoratie, te weten			
- vloerbedekking	**X**		
- plavuizen	**X**		
Overig, te weten			
- spiegelwanden	**X**		
Woning - Keuken			
Keukenblok (met bovenkasten)	**X**		
Keuken (inbouw)apparatuur, te weten			
- (gas)fornuis	**X**		
- afzuigkap	**X**		
- magnetron		**X**	
- oven	**X**		
- koelkast		**X**	
- koel-vriescombinatie	**X**		
- vaatwasser		**X**	
- koffiezetapparaat		**X**	
Woning - Sanitair/sauna			
Toilet met de volgende toebehoren			

Lijst van roerende zaken

	Blijft achter	Gaat mee	Ter overname
- toilet	**X**		
- toiletrolhouder	**X**		
Badkamer met de volgende toebehoren			
- ligbad	**X**		
- douche (cabine/scherm)	**X**		
- wastafel	**X**		
- planchet	**X**		
- toiletkast	**X**		
- toilet	**X**		
- toiletrolhouder	**X**		
- toiletborstel(houder)	**X**		
Woning - Exterieur/installaties/ veiligheid/energiebesparing			
Kluis	**X**		
(Voordeur)bel		**X**	
(Veiligheids)sloten en overige inbraakpreventie	**X**		
Rookmelders	**X**		
(Klok)thermostaat	**X**		
Rolluiken	**X**		
Telefoonaansluiting/internetaansluiting	**X**		
Veiligheidsschakelaar wasautomaat	**X**		
Warmwatervoorziening, te weten			
- CV-installatie	**X**		
- geiser	**X**		
- Geiser keuken	**X**		
Tuin - Inrichting			
Tuinaanleg/bestrating	**X**		
Beplanting	**X**		
Tuin - Verlichting/installaties			
Buitenverlichting	**X**		

Lijst van roerende zaken

	Blijft achter	Gaat mee	Ter overname
Tuin - Bebouwing			
Kasten/werkbank in tuinhuis/berging	**X**		
Kasten in de berging		**X**	
Tuin - Overig			
Overige tuin, te weten			
- vlaggenmast(houder)	**X**		

Plattegrond - begane grond



Plattegrond - kelder

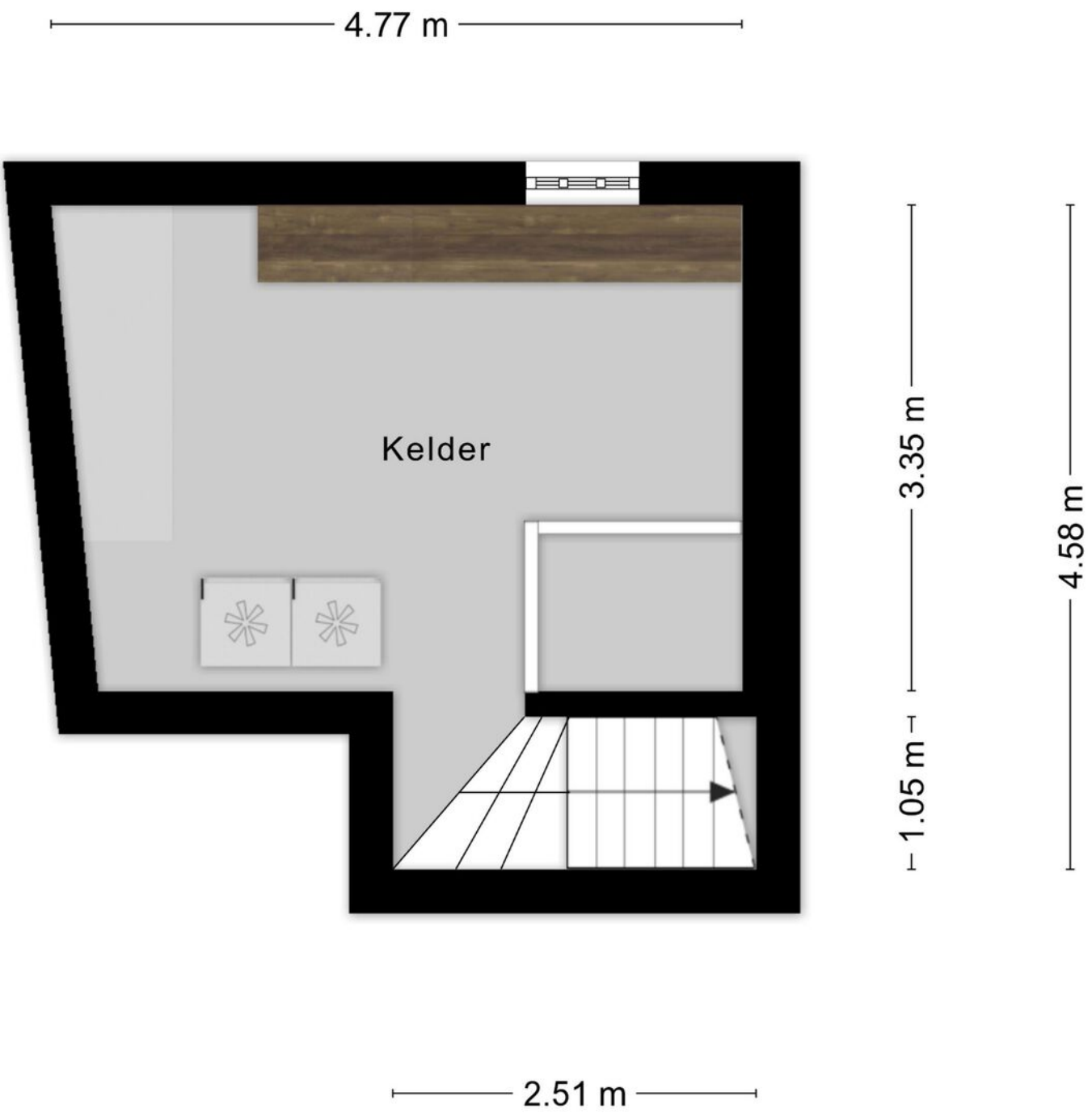

Plattegrond - 1e verdieping

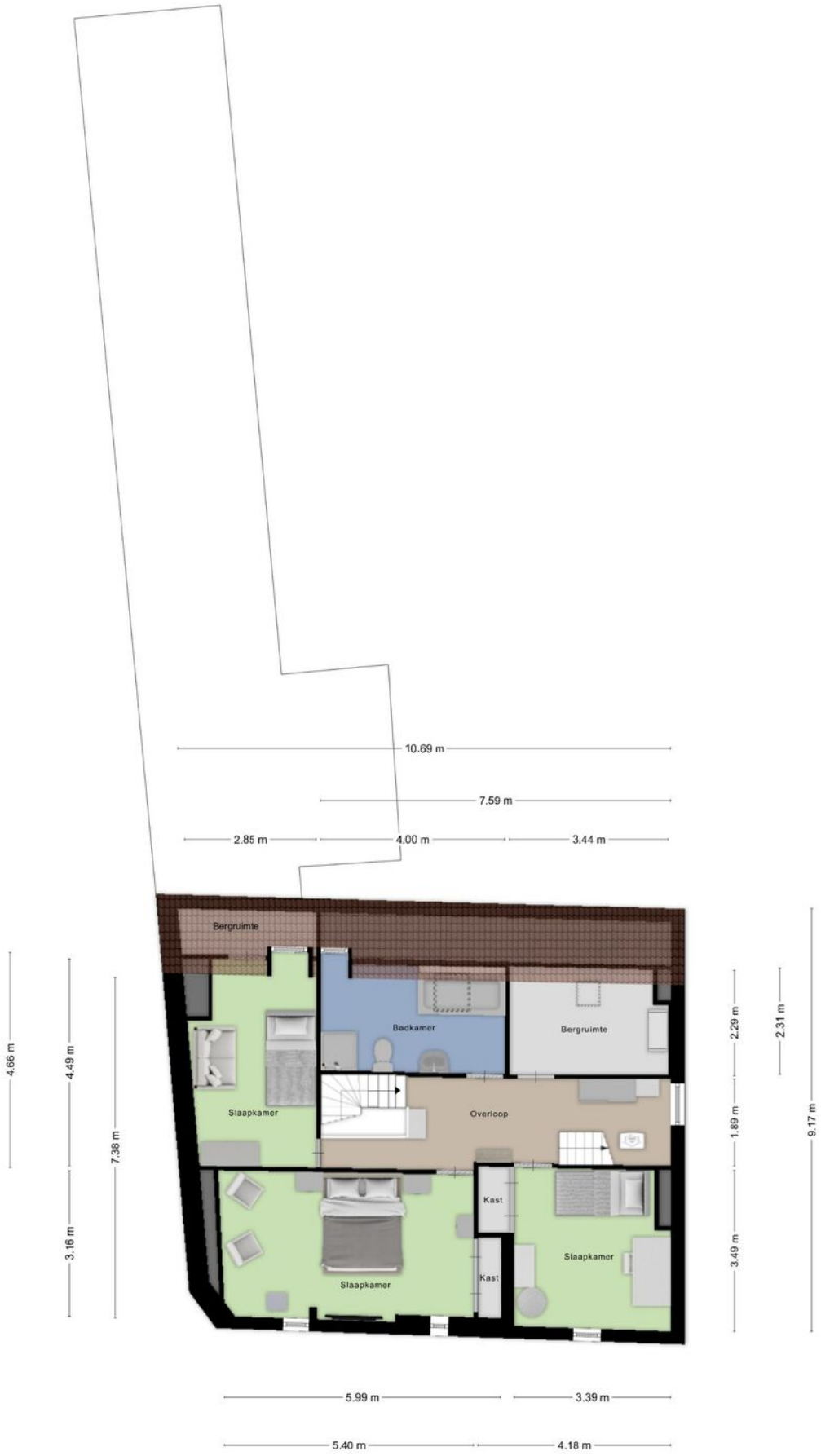

Plattegrond - zolder

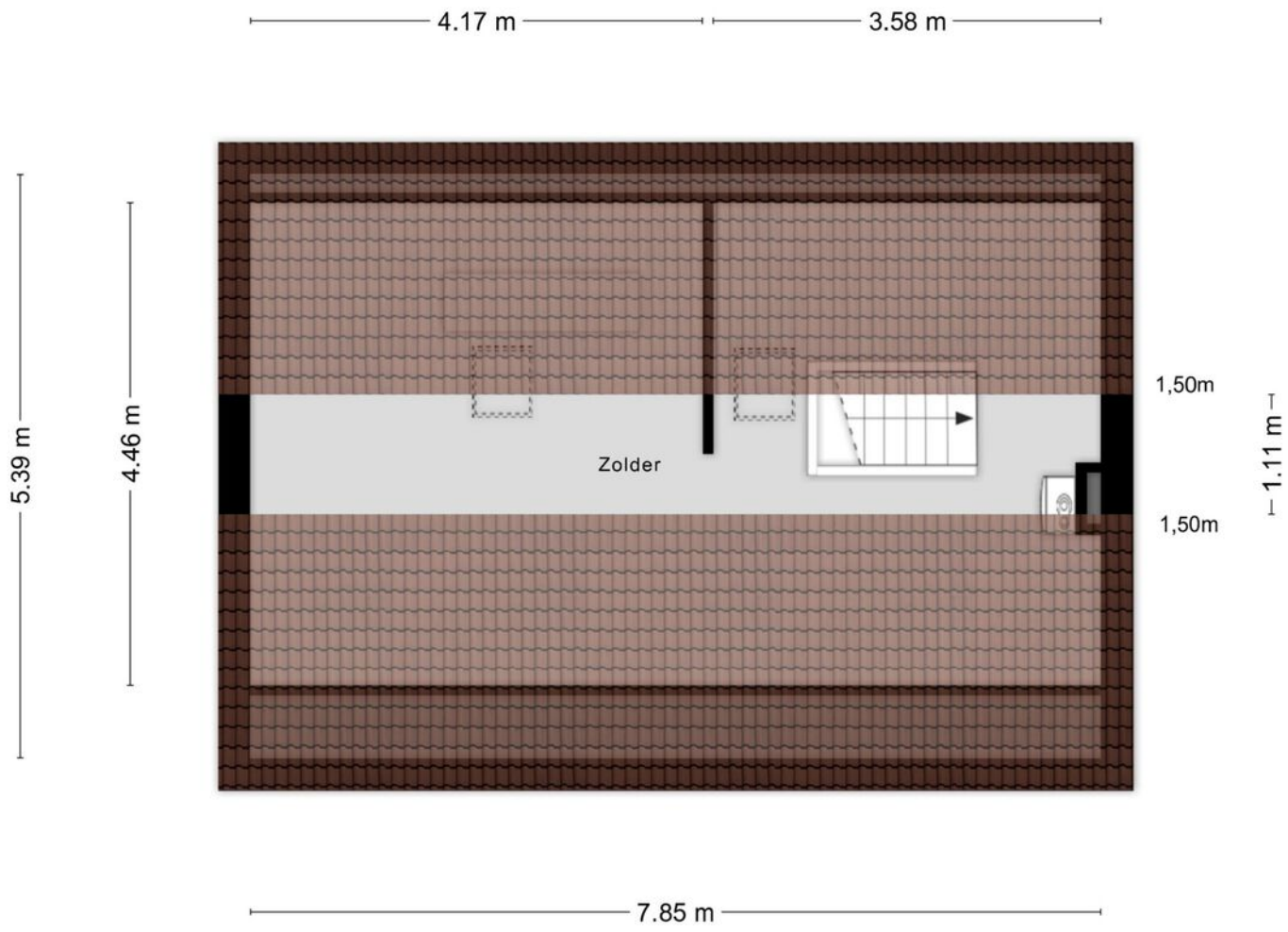

Kadastrale kaart



Aantekeningen

Aantekeningen

Gemeente Roosendaal

Roosendaal: Een Gemeente met een levendig karakter en voor ieder wat wils!

Wonen in de Gemeente Roosendaal staat garant voor een hoogwaardige leefbaarheid voor jong en oud met een ruim aanbod detailhandel, keuze aan supermarkten, onderwijs, een compleet voorzieningenniveau en fraaie woonwijken met een breed kaliber aan prijsklassen. De ligging aan de A58 en A17 maakt dat Roosendaal en haar kernen zeer centraal zijn gelegen en dat de wereldsteden Rotterdam en Antwerpen, maar bijvoorbeeld ook Breda en Goes, binnen slechts ca. 30 minuten bereikbaar zijn.

Of u nu opzoek bent naar rust of juist veel beleving, de keuze is alom aanwezig want naast de stad Roosendaal biedt de Gemeente ook veel moois in de Brabantse dorpen Wouw, Heerle, Nispen, Moerstraten en Wouwse Plantage. Alle kernen met een eigen karakter en specifieke headlines waarover we u graag informeren. Zo is Wouw bijvoorbeeld een levendige kern met vele zelfstandige voorzieningen, een eigen Jumbo Supermarkt, meer dan gezellige horeca, etc. Daarbij bieden de dorpen Heerle, Wouwse Plantage en Moerstraten bijvoorbeeld weer veel rust, ruimte en privacy in combinatie met een wat kleinere gemeenschap. De grotere (winkel)voorzieningen bevinden zich in Roosendaal en zo ook het landelijke fenomeen 'Rosada Outlet' alwaar u tijdens een dagje weg al snel tijd te kort komt. Maar denk ook eindeloze wandel- en fietsroutes, een theater met een wekelijks vol programma, Skydive Roosendaal, fraaie monumenten, bosgebieden en zwembad de Stok. Meer weten? Ontdek deze pracht van een Gemeente en neem zeker een kijkje op: https://www.bezoek-roosendaal.nl/



Meest gestelde vragen

-VOORWAARDEN-

Asbest
Asbest is in het verleden veel toegepast in de bouw van woningen, bergingen en garages. Sinds 01 juli 1993 is de verkoop van asbesthoudende materialen in Nederland verboden. Woningen van voor die tijd kunnen dus asbesthoudende materialen bevatten. Vanwege dit feit nemen wij bij woningen welke zijn gebouwd vóór 1994 altijd in de koopakte een clausule op waarin koper verkoper vrijwaart voor alle aanspraken die kunnen voortvloeien uit de aanwezigheid van enig asbest in de onroerende zaak.

ONDERZOEKSPLICHT
De onroerende zaak moet bij de eigendomsoverdracht de feitelijke eigenschappen bezitten die voor een normaal gebruik nodig zijn. Verkoper staat in voor de afwezigheid van gebreken die dit normale gebruik belemmeren, tenzij deze bij koper kenbaar waren op het moment dat de koopovereenkomst tot stand kwam. Voor de afwezigheid van andere (verborgen) gebreken hoeft verkoper in beginsel niet in te staan. Het risico hiervoor berust bij de koper. Een koper wordt desgewenst in de gelegenheid gesteld om voorafgaande aan de aankoop het nodige onderzoek te doen.

-VRAGEN-

Wanneer ben ik in onderhandeling?
U bent pas in onderhandeling als de verkoper reageert op uw bod. Dus: als er door de verkoper een tegenbod gedaan wordt. Daarnaast kan de verkopende makelaar uitdrukkelijk aangeven dat hij met u in onderhandeling is. U bent nog niet in onderhandeling als de verkopende makelaar aangeeft dat hij uw bod met de verkoper zal gaan overleggen.

Mag een makelaar doorgaan met bezichtigen als er al over een bod onderhandeld wordt?
Ja, dat mag. Een onderhandeling hoeft namelijk niet tot een verkoop te leiden. De verkoper kan daarnaast mogelijk willen weten of er meer belangstelling is voor de woning. Er mag ook met meerdere kandidaten tegelijk onderhandeld worden. Uiteraard zal de verkopende makelaar hier alle partijen van op de hoogte stellen. De makelaar zal geen mededelingen doen over de hoogte van biedingen. Dit zou het overbieden kunnen uitlokken. Vraag de makelaar naar de te volgen procedure, indien u óók een bod wenst uit te brengen.

Word ik koper als ik de vraagprijs bied?
Nee, niet automatisch. De vraagprijs wordt namelijk gezien als een uitnodiging tot het doen van een bod. Wanneer u de vraagprijs biedt, kan de verkoper vervolgens beslissen of hij uw bod wel of niet aanvaardt of dat hij zijn makelaar een tegenbod laat doen.

Kan de verkoper de vraagprijs van een woning tijdens de onderhandelingen verhogen?
Ja, dat kan. Daarnaast heeft een potentiële koper ook de mogelijkheid om het eerder uitgebrachte bod te verlagen. Zodra de verkoper een tegenbod doet vervalt namelijk het eerdere door de kandidaat uitgebrachte bod. Pas wanneer de verkopende partij een bod aanvaardt, is er sprake van een koop.

Als ik de 1e ben die belt voor een bezichtiging, als ik de 1e ben die de woning bezichtigt of als ik de 1e ben die een bod uitbrengt, moet de makelaar in deze gevallen ook het eerste met mij in onderhandeling gaan?
Op deze drie vragen is het antwoord nee. De verkopende makelaar bepaalt samen met de verkoper met wie hij in onderhandeling gaat. De verkopende makelaar heeft wel de verplichting u daarover te informeren. Het is verstandig om bij de makelaar na te vragen wat de verkoopprocedure is, dit om teleurstellingen voorkomen.

Mag een makelaar tijdens de onderhandeling het systeem van verkoop wijzigen?
Ja, dat mag. Soms zijn er zo veel belangstellenden die de vraagprijs bieden of benaderen, dat het moeilijk te bepalen is wie de beste koper is. Op dat moment kan de verkoper – op advies van zijn makelaar – besluiten de biedingsprocedure te wijzigen in bijvoorbeeld een inschrijvingsprocedure. In deze procedure krijgen alle bieders een gelijke kans om een bod uit te brengen. De makelaar dient uiteraard eerst eventueel eerder gedane toezeggingen of afspraken na te komen, voordat de procedure veranderd wordt.

Wat is een optie?
Een optie in juridische zin geeft een partij de keuze om door een eenzijdige verklaring een koopovereenkomst met een andere partij te sluiten. Partijen zijn het dan al eens over de voorwaarden van een koop, maar de koper krijgt bijvoorbeeld nog een week bedenktijd. Bij de aankoop van een nieuwbouwwoning is zo'n optie nog wel gebruikelijk. Bij het aankopen van een al bestaande woning wordt vaak ten onrechte het begrip "optie" gebruikt. Dan heeft het de betekenis van bepaalde toezeggingen die een verkopende makelaar kan doen aan een belangstellende koper, tijdens het onderhandelingsproces. Zo'n toezegging kan bijvoorbeeld inhouden dat een belangstellende koper een paar dagen de tijd krijgt om na te denken over een bod. De makelaar zal in de tussentijd niet met een andere partij in onderhandelingen gaan. Een "optie" kunt u niet eisen; de verkoper en verkopende makelaar beslissen zelf of er in een onderhandelingsproces bepaalde toezeggingen worden gedaan.

Zit de makelaarscourtage in de "kosten koper"?
Onder 'kosten koper' vallen de kosten die de overheid koppelt aan de overdracht van een woning; de overdrachtsbelasting (2%), de notariskosten voor het opmaken van de leveringsakte en de kosten voor het inschrijven hiervan in het Kadaster. De verkoper schakelt een makelaar in voor het behartigen van zijn belangen tijdens de verkoopprocedure. De kosten hiervoor, de courtage, worden dan ook door de verkopende partij betaald.

Wanneer komt de koop tot stand?
Als verkoper en koper het mondeling eens worden over de belangrijkste zaken, zoals de verkoopprijs, de opleveringsdatum, de ontbindende voorwaarden en eventueel over te nemen roerende zaken, worden deze afspraken vastgelegd in een door de verkopend makelaar opgestelde koopovereenkomst. Wanneer deze koopovereenkomst door beide partijen is ondertekend is de koop tot stand gekomen. Een ontbindende voorwaarde is overigens een belangrijk onderwerp. Het is erg belangrijk om dit tijdens de onderhandelingen te bespreken. Enkele voorbeelden zijn: financieringsvoorbehoud, uitkomst bouwkundige keuring en het niet verkrijgen van Nationale Hypotheekgarantie.

Waarborgsom of bankgarantie?
Het is gebruikelijk dat de koper circa 7 weken na het tot stand komen van de koopovereenkomst een waarborgsom stort op de rekening van de notaris. De waarborgsom bedraagt 10% van de overeengekomen koopsom. In de praktijk wordt deze waarborgsom vaak vervangen door het stellen van een bankgarantie door de financiële instelling welke de hypotheek verzorgt.

Vragenlijst?
De vragenlijst bevat vragen over de toestand en het onderhoud van de woning. Een verkoper is namelijk verplicht uitvoerig informatie te verstrekken aan de (kandidaat)koper wat hem of haar bekend is over de te verkopen woning. De vragenlijst is een formulier waarop al deze informatie staat beschreven en waarmee de verkopers aan hun mededelingsplicht voldoen. De lijst dient uiteraard (voor zover bekend) naar waarheid ingevuld te worden. Het ingevulde formulier kan door u te allen tijde bij ons worden opgevraagd en is tevens onderdeel van de koopovereenkomst.

Wat houdt de drie dagen bedenktijd voor de koper precies in?
De wettelijk vastgestelde drie dagen bedenktijd houdt in dat u als koper zonder opgaaf van redenen de koop kunt ontbinden. De bedenktijd van drie dagen gaat in zodra een kopie van de getekende koopovereenkomst aan de koper ter hand is gesteld. De bedenktijd kan langer duren dan drie dagen als deze eindigt op een zaterdag, zondag of algemeen erkende feestdag. Hiervoor zijn regels opgesteld.

Uiteraard kunt u contact opnemen met ons kantoor, of met uw makelaar wanneer u andere vragen heeft.

Alle informatie omtrent dit object is met zorg samengesteld, maar voor de juistheid ervan kan door Helmig Makelaardij en Taxatieburo o/z B.V. geen aansprakelijkheid worden aanvaard, noch aan de vermelde gegevens enig recht worden ontleend. Nadrukkelijk is vermeld dat deze informatieverstrekking niet als aanbieding of offerte mag worden beschouwd.

Informatie over Move.nl

Wat is Move.nl?
Move.nl is een online woningdossier, een platform waarin we alles in bijhouden over de woning. Zo treft u als kijker onder andere de brochure, vragenlijst, lijst van zaken en het energielabel van de woning. Via Move.nl kunt u ook een bieding uitbrengen. Op het moment dat u een bezichtiging inplant ontvangt u van ons een link per e-mail. Met deze link kunt u, uw account aanmaken en gegevens van de woning digitaal inzien. Heeft u meerdere bezichtigingen? Dan heeft u maar één account nodig. Bij het koppelen van uw bezichtiging aan de woning ontvangt u van iedere woning de informatie (overzichtelijk) in uw account. Oók wanneer u bezichtiging heeft bij een collega makelaar.

Voor de verkopende partij is dit account verder uitgebreid, zo heeft de verkoper in één oogopslag een compleet beeld van de status van de verkoop. Onder andere worden de bezichtigingen weergegeven in de agenda, kan de verkoper alle documenten digitaal inzien, eventueel aanvullen en kan de makelaar, "AVG-proof" biedingen delen met de verkoper.

Waarom werken we met Move.nl?
Met ingang van 1 januari 2023 is iedere makelaar verplicht een biedlogboek te kunnen overleggen aan alle kandidaten welke een bieding op een woning hebben uitgebracht. Om de biedingen correct te kunnen weergeven dienen de biedingen digitaal te worden opgeslagen. Dit kan middels het online woondossier "Move.nl". Na het verstrijken van eventuele voorbehouden kan een kandidaat koper (een kandidaat welke een bieding heeft uitgebracht op een woning) het digitale biedlogboek van de betreffende woning opvragen bij de verkopend makelaar. Met een bieding wordt in het bovenstaande bedoeld: een reële bieding welke in verhouding staat tot de vraagprijs en waarde van de woning.

Hoe breng ik een bieding uit via Move.nl?
U kunt een bieding uitbrengen via Move.nl door het biedingsformulier in uw account voor de betreffende woning te openen en stap voor stap het formulier volledig in te vullen. Nadat u het formulier heeft doorlopen kunt u, uw bieding compleet digitaal aanbieden bij de makelaar, waarna u een bevestiging krijgt via uw Move.nl account. De makelaar zal de bieding bespreken met de verkoper en houdt u telefonisch op de hoogte van het vervolg. Wilt u zeker weten dat uw bieding goed is doorgekomen of heeft u overige vragen kunt u altijd telefonisch contact opnemen met ons kantoor of de betrokken makelaar.

Is uw bieding geaccepteerd?
Wanneer u een bieding heeft uitgebracht via Move.nl zal de verkopend makelaar mogelijk contact opnemen voor eventueel aanvullende vragen en de bieding bespreken met de verkopende partij. Indien u, als kandidaat koper, en de verkopende partij tot overeenstemming komen wordt u in het Move.nl dossier gekoppeld als koper. U krijgt dan een melding uw persoonsgegevens (en van uw eventuele medekoper) aan te leveren. De verkopend makelaar zal de koopovereenkomst opstellen en deze in concept met bijbehorende bijlagen aan u vrijgeven in het digitale dossier. Ook uw identificatie zal via Move.nl verlopen. Na ondertekening van de stukken zal de verkopend makelaar de, officieel, getekende versie uploaden in het dossier zodat alle betrokken partijen de documenten kunnen downloaden.

Mocht u vragen hebben over uw Move.nl account of komt u er niet helemaal aan uit? Dan kunt u altijd telefonisch contact met ons opnemen.

move.nl

Welkom bij Helmig makelaardij



Over ons

Het vinden van een perfecte match tussen zoeker en woning, dat is onze missie, een missie waar wij iedere dag vol overgave mee aan de slag gaan. Bent u op zoek naar een knusse, nostalgische woning? Liever modern en strak, of woon- en werkruimte ineen? Wij zoeken én vinden uw woning voor u. Dit geldt uiteraard ook bij het verkopen van uw woning. We ont-zorgen u graag volledig, zodat u precies weet waar u aan toe bent.

Dit alles kunnen we waarmaken door onze jarenlange ervaring en deskundigheid. We luisteren naar u, gaan aan de slag met uw wensen en denken graag met u mee. Een tevreden klant is onze grootste beloning.

Heeft u vragen?
Neem gerust contact met ons op!

Helmig

Dorpsstraat 107
4661 HN Halsteren
T 0164-685925

info@helmigmakelaardij.nl
www.helmigmakelaardij.nl



Ons kantoor bevindt zich in het woonhuis van boerderij 't Lindeke in Halsteren.

Helmig

Dorpsstraat 107, 4661 HN Halsteren
info@helmigmakelaardij.nl
www.helmigmakelaardij.nl

funda powered by nvm

Social media

Vastgoed Ned.