Van der Sande
DYNAMIS Makelaars

Makelaars met verstand van zaken!

Driehoefijzersstraat 18 A

4811 CK BREDA

Kenmerken

- 127 m²
- 156 m²
- 3 slaapkamers
- Breda

Welkom in uw nieuwe thuis

076 514 74 53
info@vandersande.nl

www.vandersande.nl

Uw contactpersonen

Michael Leijte
Assistent Makelaar

06 14 89 64 30
m.leijte@vandersande.nl

Amber van de Klundert
Commercieel medewerkster

06 83 40 89 55 (alleen WhatsApp)
a.vandeklundert@vandersande.nl

“ Sfeervol en centraal wonen, vlakbij stad en station. ”

Inhoud

De woning

Indeling

Eerste verdieping

Tweede verdieping

Ligging

Bijzonderheden

Verkoper vertelt

Plattegronden

Breda, prachtige stad

Lijst van zaken

Extra informatie

Hypotheek

Onze dienstverlening

Klanttevredenheid

Ons team

De woning

Sfeervolle bovenwoning met drie slaapkamers, en-suite woonkamer en zonnig terras nabij de Bredase binnenstad

Wat een leuke en sfeervolle bovenwoning op een fijne, centrale locatie in Breda! Aan de Driehoefijzersstraat woon je hier op korte afstand van de gezellige binnenstad en het centraal station, beide op circa tien minuten loopafstand.

De woning beschikt over een sfeervolle woonkamer en-suite, drie slaapkamers, een ruime keuken en een heerlijk zonnig terras aan de achterzijde.

Authentieke details, zoals de originele granito vloer en de houten vloerdelen, geven de woning karakter. Dankzij de kunststof kozijnen met HR++ beglazing en de twaalf zonnepanelen is bovendien gedacht aan wooncomfort en energiezuinigheid.

Specificaties

Soort woning:	bovenwoning
Bouwjaar:	1922
Woonoppervlakte:	127 m²
Perceeloppervlakte:	156 m²
Inhoud:	453 m³

Aantal slaapkamers:	3
Aantal woonlagen:	3
Plaats:	Breda
Energielabel:	C

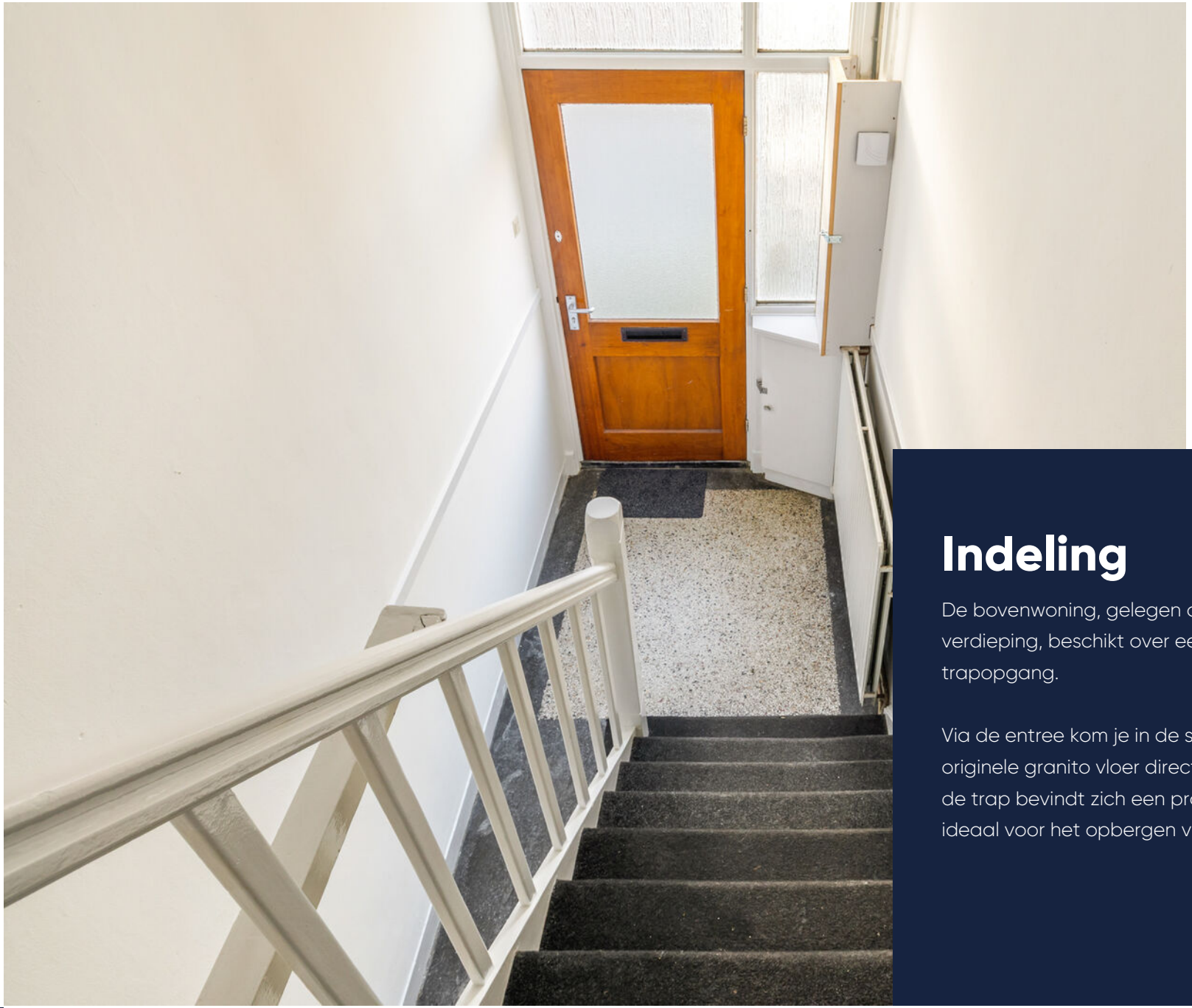

Indeling

De bovenwoning, gelegen op de eerste en tweede verdieping, beschikt over een eigen voordeur en trapopgang.

Via de entree kom je in de sfeervolle hal, waar de originele granito vloer direct in het oog springt. Onder de trap bevindt zich een praktische berging/kelder, ideaal voor het opbergen van spullen.

Eerste verdieping

Via de trap bereik je de eerste verdieping met de sfeervolle woonkamer en-suite. De ruimte kenmerkt zich door de fraaie houten vloerdelen, de dubbele schouw met ombouw en de prettige lichtinval. Dankzij de indeling is er volop ruimte voor een gezellig zitgedeelte en een apart eetgedeelte. De voormalige kleine kamer aan de voorzijde is bij de woonkamer betrokken, waardoor een extra hoek is ontstaan die zich uitstekend leent voor bijvoorbeeld een werkplek, leeshoek of speelhoek.

Aan de achterzijde stap je vanuit de woonkamer zo het ruime terras op. Een heerlijke plek waar je gedurende de ochtend en middag van de zon kunt genieten. Je kijkt uit over de achtergelegen tuinen en zit hier prettig beschut en rustig, terwijl de levendigheid van de Bredase binnenstad zich op korte afstand bevindt.

Terug binnen vind je op de overloop het eerste toilet. Ook is vanuit hier de ruime, gesloten keuken bereikbaar. De keuken is momenteel voorzien van een keukenblok in hoekopstelling en losse apparatuur. De ruimte biedt mogelijkheden om de keuken naar eigen smaak en wensen in te richten.

Tweede verdieping

Op de tweede verdieping bevinden zich drie slaapkamers, de badkamer en een separate was-/technische ruimte.

Alle slaapkamers zijn voorzien van een houten vloer en dubbele ramen met draai-kiepfunctie. De twee grotere slaapkamers beschikken over een praktische inbouwkast. De slaapkamer aan de achterzijde is daarnaast voorzien van een eigen wastafel.

De badkamer is netjes en volledig betegeld en beschikt over een inloopdouche, wastafel en tweede toilet.

Tot slot is er een separate was-/technische ruimte. Hier bevinden zich de cv-ketel en de omvormer van de zonnepanelen. Daarnaast is er voldoende ruimte om wasapparatuur te plaatsen en extra spullen op te bergen.

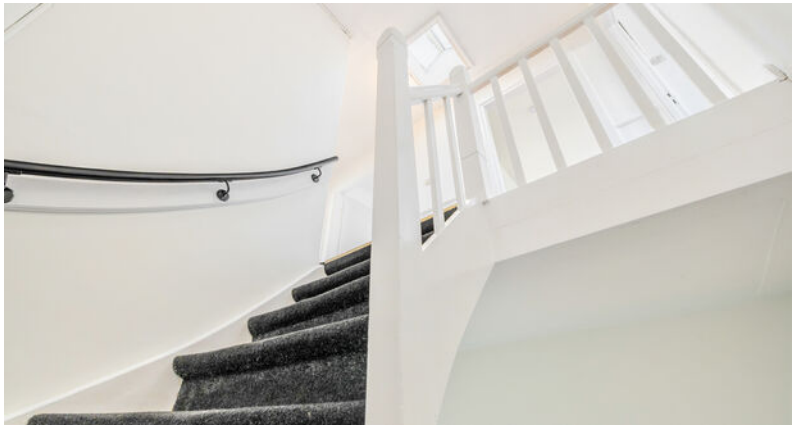

Ligging

De woning ligt aan de Driehoefijzersstraat, op een leuke en levendige locatie aan de rand van de Bredase binnenstad. Aan het begin van de straat bevindt zich de Bredase singel. Hier woon je met alle voorzieningen, winkels, horeca en gezelligheid van de stad binnen handbereik, terwijl de woning zelf is gelegen in een prettige woonomgeving.

Zowel de binnenstad als het centraal station liggen op circa tien minuten loopafstand.

Bijzonderheden

- Sfeervolle bovenwoning, gelegen op de eerste en tweede verdieping;
- Eigen voordeur en trapopgang;
- Kunststof kozijnen met HR++ beglazing;
- Voorzien van twaalf zonnepanelen;
- Gelegen op circa tien minuten loopafstand van de Bredase binnenstad en het centraal station;
- De bovenwoning vormt samen met de benedenwoning een Vereniging van Eigenaars (VvE);
- De VvE is opgericht en ingeschreven, maar is tot op heden slapend geweest. De documentatie en onderhoudshistorie is aanwezig.

Verkoper vertelt

Tekst

Plattegrond

Begane grond

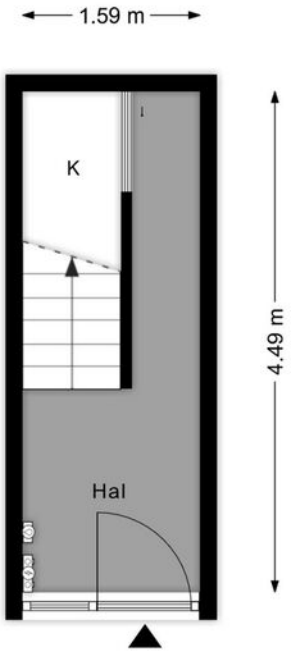

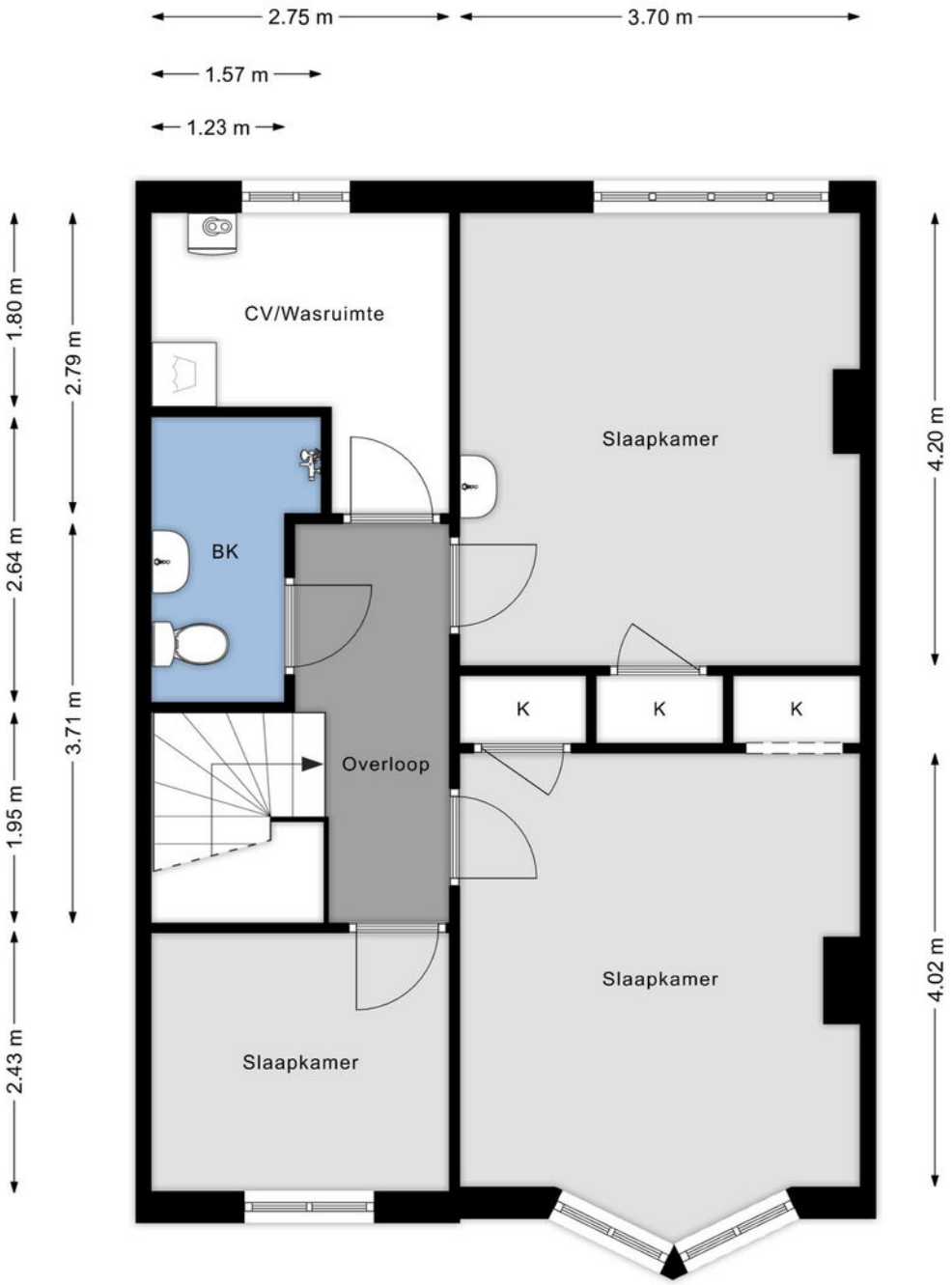

Plattegrond

Eerste verdieping

Plattegrond

Tweede verdieping

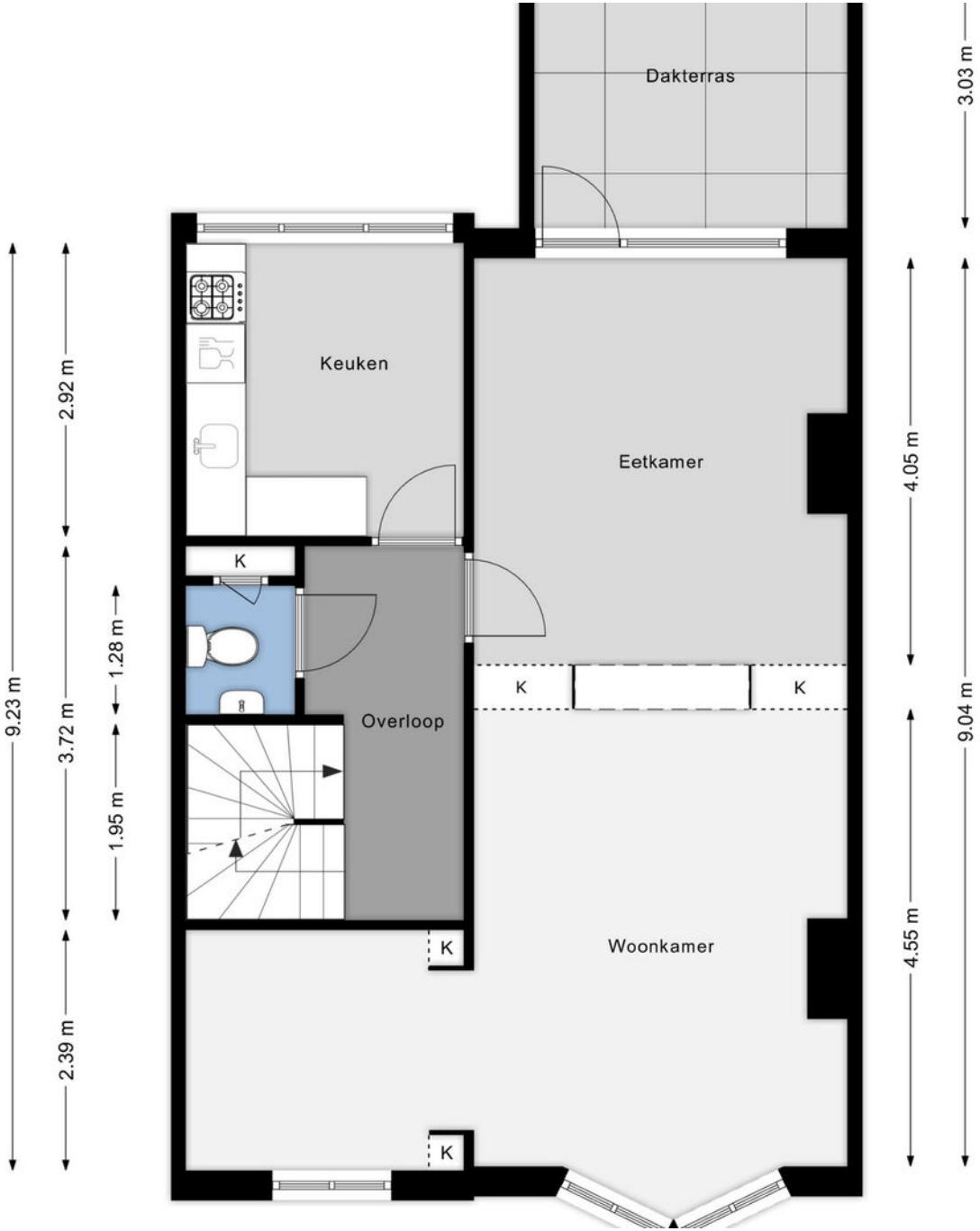

Kadastrale kaart

Uw referentie: ---

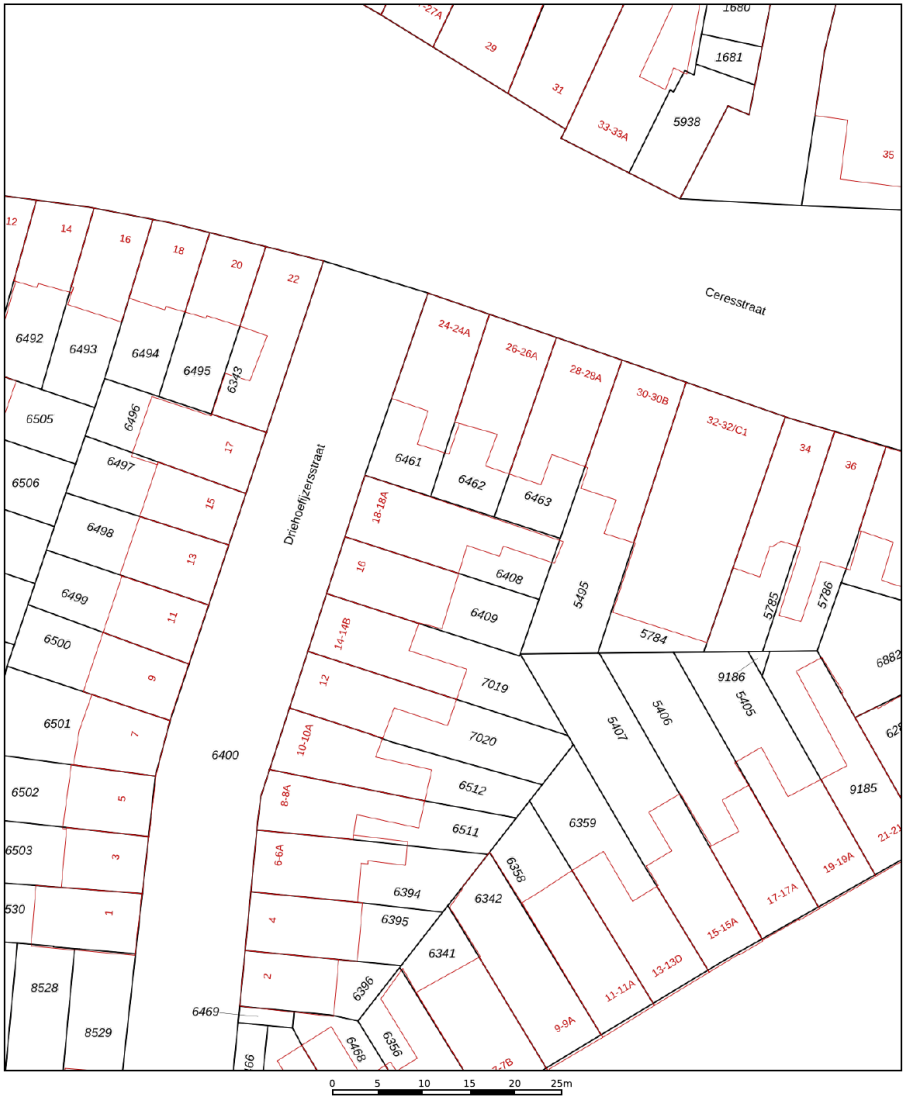

Deze kaart is noordgericht
12345 Perceelnummer
25 Huisnummer
Vastgestelde kadastrale grens
Voorlopige kadastrale grens
Administratieve kadastrale grens
Bebouwing

Voor een eensluidend uittreksel, geleverd op 22 oktober 2026
De bewaarder van het kadaster en de openbare registers

Schaal 1: 500

Kadastrale gemeente	Breda
Sectie	B
Perceel	6408

Aan dit uittreksel kunnen geen betrouwbare maten worden ontleend.
De Dienst voor het kadaster en de openbare registers behoudt zich de intellectuele eigendomsrechten voor, waaronder het auteursrecht en het databankenrecht.

kadaster

Kadastrale kaart

Gemeente:	Breda
Sectie:	B
Huisnummer:	18 A
Perceelnummer:	8106

BREDA

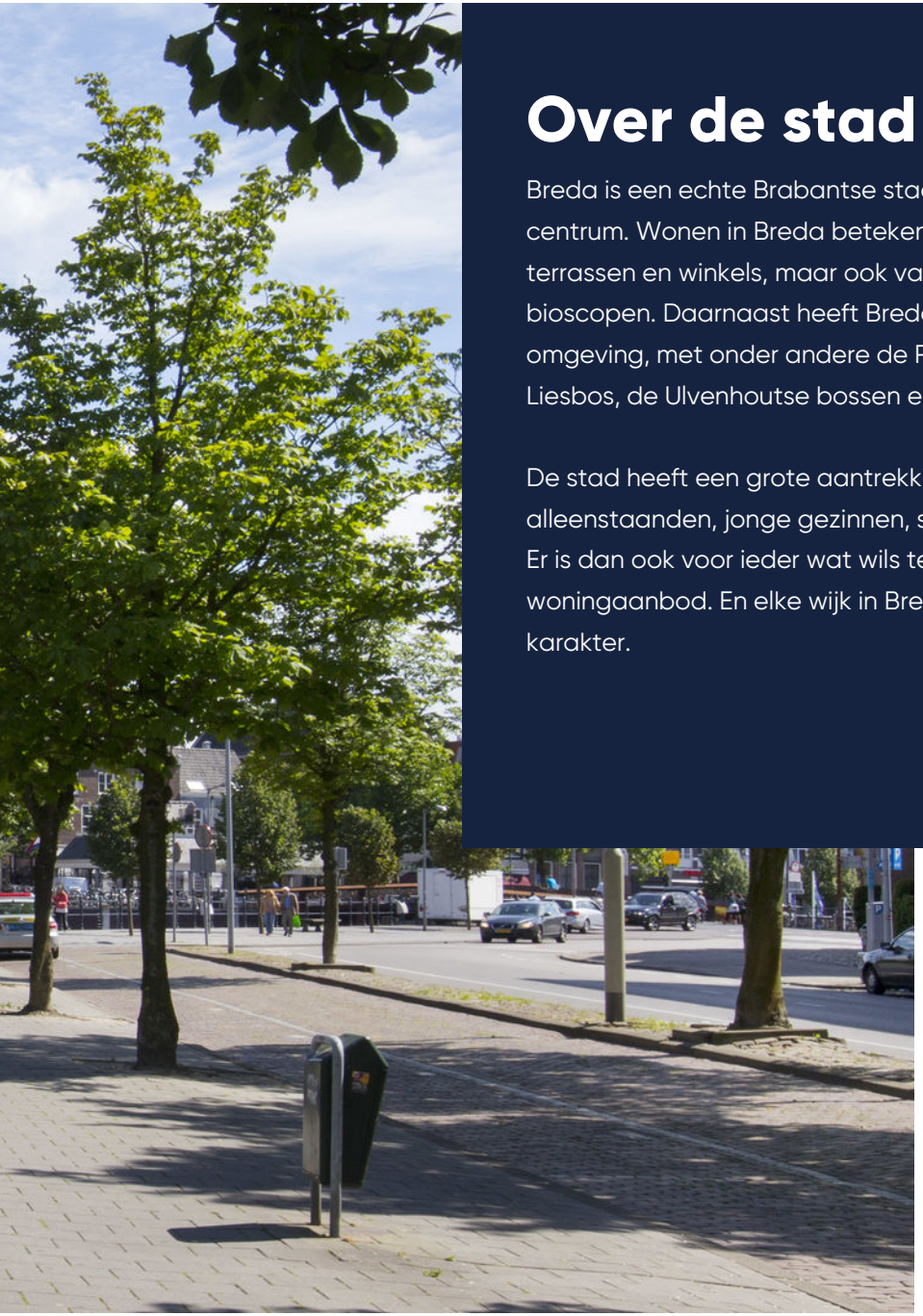

Over de stad

Breda is een echte Brabantse stad met een levendig centrum. Wonen in Breda betekent genieten van cafés, terrassen en winkels, maar ook van musea, theater en bioscopen. Daarnaast heeft Breda een bosrijke omgeving, met onder andere de Rith, het Mastbos, het Liesbos, de Ulvenhoutse bossen en de Teteringse Heide.

De stad heeft een grote aantrekkingskracht op alleenstaanden, jonge gezinnen, senioren en studenten. Er is dan ook voor ieder wat wils te vinden in het woningaanbod. En elke wijk in Breda heeft zijn eigen karakter.

Lijst van zaken

	Blijft achter	Gaat mee	Ter overname
Woning - Interieur			
Verlichting, te weten			
- inbouwspots/dimmers	X		
- losse (hang)lampen	X		
Raamdecoratie/zonwering binnen, te weten			
- gordijnrails	X		
Vloerdecoratie, te weten			
- vloerbedekking	X		
- houten vloer(delen)	X		
- plavuizen	X		
Woning - Keuken			
Keukenblok (met bovenkasten)	X		
Keuken (inbouw)apparatuur, te weten			
- (gas)fornuis	X		
- afzuigkap	X		
- magnetron	X		
- vaatwasser	X		
Woning - Sanitair/sauna			
Toilet met de volgende toebehoren			
- toilet	X		
- toiletrolhouder	X		
- fontein	X		
Badkamer met de volgende toebehoren			
- douche (cabine/scherm)	X		
- wastafel	X		
- planchet	X		
- toilet	X		
- toiletrolhouder	X		
Woning - Exterieur/installaties/veiligheid/ energiebesparing			
(Voordeur)bel	X		
Rookmelders	X		
Telefoonaansluiting/internetaansluiting	X		
Waterslot wasautomaat		X	
Zonnepanelen	X		
Warmwatervoorziening, te weten			
- CV-installatie	X		

Extra informatie

Meer weten?
www.vandersande.nl

Algemene voorwaarden
De overeenkomst wordt gesloten op basis van een NVMkoopakte. Voor de verkoop zijn voorwaarden gesteld die hieronder zijn opgenomen. Bij het uitbrengen van een bieding en het sluiten van de koopovereenkomst dient men bekend te zijn met deze verkoopvoorwaarden en deze te aanvaarden. Bij de uiteindelijke koopakte wordt
een consumentenuitleg verschaft.

Hypotheek
Indien gewenst verzorgen wij voor u, geheel vrijblijvend en kosteloos, een berekening c.q. offerte voor uw eventuele hypotheek. Als onafhankelijke hypotheek- en assurantieadviseur werken wij met alle hypotheekverstrekkers en verzekeraars.

Aansprakelijkheid
Het bovenstaande behelst slechts een globale omschrijving van een object. De informatie berust deels op door derden aan onze kantoren verstrekte gegevens. Met de meeste zorg hebben wij deze informatie verwerkt doch kunnen ten aanzien van de juistheid van deze gegevens geen aansprakelijkheid aanvaarden. Aan deze brochure kunnen geen rechten worden ontleend.

Lijst van zaken
Een lijst van zaken is in deze brochure aanwezig.

Bedenktijd
De koper die een natuurlijke persoon is en niet handelt in de uitoefening van een beroep of bedrijf heeft bedenktijd om deze koopovereenkomst te ontbinden. De bedenktijd duurt drie dagen en begint om 0.00 uur van de dag die volgt op de dag dat de door partijen ondertekende koopovereenkomst (in kopie) aan koper ter hand gesteld is.
Indien de bedenktijd op een zaterdag, zondag of algemeen erkende feestdag eindigt, wordt deze verlengd tot en met de eerstvolgende dag die niet een zaterdag, zondag of algemeen erkende feestdag is.
De bedenktijd wordt, zo nodig, zoveel verlengd, dat daarin ten minste twee dagen voorkomen die niet een zaterdag, zondag of algemeen erkende feestdag zijn.
Als koper binnen de bedenktijd de koopovereenkomst wil ontbinden, moet hij ervoor zorgdragen dat de ontbindingsverklaring verkoper of diens makelaar voor het einde van de bedenktijd bereikt.

Mededelingsplicht verkoper
Deze objectinformatie beoogt geen uitputtende lijst te geven met betrekking tot mogelijk aanwezige gebreken in de woning.
De informatie die is vermeld, is verkregen van de eigenaar/verkoper en uit eigen waarnemingen ter plaatse en heeft als bedoeling om de koper zo goed mogelijk te informeren en tegelijk te voldoen aan de op de verkoper rustende mededelingsplicht.

Koopakte
De koopakte wordt opgesteld volgens model NVM.
Op de koopovereenkomst is Nederlands recht van toepassing.

Mededeling tot verkoop

Alle verstrekte informatie dient gezien te worden als een uitnodiging om in onderhandeling te treden. Een bieding gelijk aan de gestelde vraagprijs doet dan ook niet direct een koopovereenkomst tot stand komen.

Biedverloop

Het biedverloop bij onderhandelingen over onroerende zaken kent diverse bijzonderheden die u het best vooraf met de makelaar kunt bespreken.

Gunning

Verkoper behoudt zich uitdrukkelijk het recht voor het object te gunnen aan de gegadigde van zijn en/of haar keuze. Een overeenkomst komt tot stand, indien overeenstemming is bereikt over de koopsom, oplevering, bijkomende voorwaarden, roerende zaken en de koopovereenkomst is ondertekend en de wettelijke bedenktijd is verlopen.

Koopakte

Behoudens nadere afspraken gelden de standaardregels, zoals deze voorkomen in de modelkoopakte die is opgesteld door de Nederlandse Vereniging van Makelaars NVM, de Consumentenbond en de Vereniging Eigen Huis. De waarborgsom (of bankgarantie) is gebruikelijk 10% van de koopsom en wordt voldaan aan de notaris.
Eventueel door de koper te maken voorbehouden (zoals het verkrijgen van hypotheek, Nationale Hypotheek Garantie), worden alleen vermeld als deze in de onderhandelingen zijn afgesproken.

Voor zover er in deze brochure aanvullende clausules zijn vermeld, worden deze opgenomen in de koopakte.
Het verdient aanbeveling in plaats van een waarborgsom van 10% van de koopsom te storten bij de notaris, een bankgarantie van 10% van de koopsom bij de notaris te doen deponeren in verband met mogelijke discussie met de inspecteur van de Inkomsten Belasting.

Erfdienstbaarheden en bijzondere bepalingen

Aan elke onroerende zaak kunnen bijzondere bepalingen verbonden zijn. Deze worden dan aan elke opvolgende eigenaar opgelegd. Ze staan gewoonlijk in het eigendomsbewijs. Een kopie van het eigendomsbewijs is op te vragen via de makelaar. Bepalingen die het gebruik van de onroerende zaak (kunnen) beperken vindt u, indien van toepassing, in deze informatie onder aanvullende clausules.

Indien de woning gebouwd is in de periode van 1965-1983 bestaat de mogelijkheid dat de constructie is uitgevoerd met betonnen vloeren zoals Kwaaitaal-, Omnia- of Mantavloeren. Er is gebleken dat in gebieden met een hoge vochtigheidsgraad betonschade kan ontstaan door in de vloer aanwezige chloriden, die de sterkte van het beton en eventuele wapening kan aantasten.

Extra informatie

Asbest clausule

Indien de woning gebouwd is in de periode tussen 1963-1983 zijn er mogelijkerwijs asbesthoudende materialen verwerkt. Bij de eventuele verwijdering van deze materialen dienen op grond van de geldende milieuregelingen speciale maatregelen genomen te worden, die extra verwijderingskosten met zich mee kunnen brengen. Na 1983 is vrijwel geen losgebonden asbest meer toegepast. De toepassing en verkoop van asbest zijn sinds 1 juli 1993 nagenoeg verboden.

Toelichtingsclausule NEN2580

Deze brochure is door ons kantoor met de meeste zorg samengesteld aan de hand van de door de verkoper aan ons ter hand gestelde gegevens en tekeningen. Derhalve kunnen wij geen garanties verstrekken, noch kunnen wij op enigerlei wijze eventuele aansprakelijkheid voor deze gegevens aanvaarden.
De Meetinstructie is gebaseerd op de NEN2580. De Meetinstructie is bedoeld om een meer eenduidige manier van meten toe te passen voor het geven van een indicatie van de gebruiksoppervlakte. De Meetinstructie sluit verschillen in meetuitkomsten niet volledig uit, door bijvoorbeeld interpretatieverschillen, afrondingen of beperkingen bij het uitvoeren van de meting.

Registratie koopovereenkomst

Op grond van deze wet kan de koopovereenkomst van een woonhuis nog slechts schriftelijk worden aangegaan. Een door beide partijen getekend exemplaar of afschrift hiervan moet aan de koper ter hand worden gesteld. De koper heeft dan (vanaf de dag erop volgend, 0.00 uur) gedurende drie werkdagen het recht de koop te ontbinden.
Daarnaast heeft de koper het recht de koopovereenkomst in te schrijven in de openbare registers. Gedurende de bedenktijd kan dit slechts wanneer de akte is opgesteld en mede ondertekend door een notaris. Deze inschrijving / registratie biedt de koper bescherming tegen rechtshandeling en rechtsfeiten, die zich na de dag van inschrijving hebben voorgedaan zoals vervreemding, bezwaring, verhuur, faillissement of onder bewindstelling. Deze inschrijving heeft slechts effect indien de juridische levering (eigendomsoverdracht) binnen 6 maanden na de inschrijving zal plaatsvinden. De kosten welke hieraan zijn verbonden komen voor rekening van koper.

Onderzoeksplicht koper

Op grond van het Burgerlijk Wetboek rust er op de koper van een woning een onderzoeksplicht. Dit houdt in dat de koper zelf verantwoordelijk is voor de beoordeling of de woning de eigenschappen zal bezitten om te voldoen voor het gebruik dat hij van de woning zal willen maken. Het verdient dan ook aanbeveling om een ter zake (bouwkundig) deskundige in te schakelen. Indien koper besluit om niet tot inschakeling van een deskundige over te gaan, komen eventuele nadelige gevolgen hiervan volledig voor zijn en/of haar rekening.

De wet identificatieplicht bij dienstverlening

Deze wet brengt mee, dat wij onze opdrachtgevers dienen te identificeren aan de hand van een geldig paspoort, een Nederlands rijbewijs of een geldig verblijfsdocument. Kopieën van deze documenten dienen tevens bij de koopakte te worden gevoegd.

Ouderdomsclausule

Koper verklaart ermee bekend te zijn, dat de onroerende zaak meer dan (bij 25+) jaar oud is, wat betekent dat de eisen die aan de bouwkwaliteit gesteld mogen worden aanzienlijk lager liggen dan bij nieuwe woningen.
Tenzij de verkoper de kwaliteit hiervan gegarandeerd heeft, staat hij niet in voor de funderingen, de vloeren, de leidingen, voor de elektriciteit, water en gas, de riolering en de afwezigheid van enig ongedierte c.q. schimmels (zoals bijvoorbeeld houtworm, boktor, zwam etc.). Bouwkundige kwaliteits-gebreken worden geacht niet belemmerend te werken op het in artikel 6.3 van de koopakte omschreven woongebruik.

Ontbinding

De termijn die wordt opgenomen voor eventuele (overeengekomen) ontbindende voorwaarden (b.v. financiering) is 6 weken na de dag dat overeenstemming is bereikt over de koopsom en de overige voorwaarden.

Zekerheidsstelling

De waarborgsom/bankgarantie is 10% van de koopsom. De koper dient deze binnen 6 weken na de dag dat overeenstemming is bereikt over de koopsom en de overige voorwaarden bij de desbetreffende notaris te deponeren.

Notariskeuze

1.1. Indien door de koper de notariskeuze niet binnen twee weken na ondertekening van de koopovereenkomst kenbaar wordt gemaakt aan Van der Sande Makelaars, zal de koopovereenkomst worden verzonden naar een willekeurig notariskantoor wat aangewezen zal worden door Van der Sande Makelaars, met het verzoek om voor levering te willen zorgdragen. Koper is alsdan, voor wat betreft de akte van levering, gebonden aan deze notaris of diens plaatsvervanger, hierna verder te noemen notaris.
1.2. De koper is in principe vrij een notaris te kiezen, mits de notaris is gevestigd in de gemeente waarin het verkochte object is gelegen, dan wel de notaris is gevestigd in een directe buurgemeente binnen een straal van 15 kilometer hemelsbreed rondom het verkochte object.

Onderhoud

De staat van onderhoud en beoordeling van de bouwkundige staat geldt op basis van visuele waarnemingen, gerelateerd aan de ouderdom van het object. Een uitgebreide bouwkundige opname valt nadrukkelijk buiten het kader van deze brochure. Dit behoort eventueel tot de onderzoeksplicht van de kandidaat-koper(s).

Extra informatie

Meer weten?
www.vandersande.nl

Energielabel

Vanaf 01 januari 2021 is elke eigenaar verplicht een definitief energielabel te hebben van zijn woning bij de overdracht. Energielabels kunnen dan alleen nog worden aangevraagd via de nieuwe NTA 8800 methodiek; dit wordt gedaan door een gediplomeerde Energieprestatie adviseur.
De EP-adviseur stelt het energielabel op aan de hand van een opname ter plaatse en registreert het label. Er is al wel een motie van het VVD en CDA aangenomen om het weer digitaal mogelijk te maken vanaf de zomer 2021, maar daarover is momenteel verder nog niks bekend.
Alle kosten die verbonden zijn aan het verkrijgen en/of definitief maken van het energielabel zijn voor rekening en risico van verkoper.

Verhuurvergunning

Koper is bekend met de verhuurvergunning opkoopbescherming. Dit betekent dat het in bepaalde gevallen niet is toegestaan de woning te verhuren, tenzij hiervoor een verhuurvergunning wordt afgegeven door de gemeente. Of de woning onder deze regeling valt, hangt onder andere af van de WOZ-waarde en andere gemeentelijke voorwaarden. Uitzonderingen zijn mogelijk, maar alleen als aan de gestelde eisen wordt voldaan. Het is de verantwoordelijkheid van koper om zelf na te gaan of het beoogde gebruik van de woning is toegestaan. Voor meer informatie wordt verwezen naar de website van de gemeente Breda: www.breda.nl/verhuurvergunning-opkoopbescherming.

Maakt u zich vooral géén zorgen over uw hypotheek

Bij het kopen van een woning komt er veel op u af. Eén van de zaken die waarschijnlijk geregeld moet worden, is de financiering.

Wat kunt u maximaal lenen? Welke hypotheekvorm en rentevariant passen het beste bij uw situatie? Is het verstandig om eigen geld in het huis te steken? Er is vaak meer mogelijk dan u denkt!

Voor het antwoord op dit soort vragen bevelen wij u van harte aan:
De Hypotheekshop

- Duidelijk verhaal
- Compleet en onafhankelijk advies
- Het beste advies voor jouw persoonlijke situatie
- Vrijblijvend kennismaken
- Altijd dichtbij

Nieuwsgierig naar de werkwijze?

De Hypotheekshop

076 514 10 62

hypotheekshop@vandersande.nl

DE HYPOTHEEK SHOP

Onze dienstverlening

Ik wil mijn huis verkopen

Wij kennen uw wijk, uw straat en uw potentiële kopers. Hierdoor bepalen onze ervaren makelaars samen met u de optimale vraagprijs en realiseren wij aantoonbaar het beste verkoopresultaat.

- Sneller verkocht dan de gemiddelde verkoop
- Kleiner verschil tussen koopsom en vraagprijs dan de gemiddelde verkoop
- Lokale en landelijke dekking en marketing

Ik wil een huis kopen

U staat op het punt een huis te kopen. Eén van de grootste aankopen in uw leven. Het kopen van een huis vereist deskundigheid, ervaring, een realistische blik en onafhankelijk advies. Daarom neemt u een aankoopmakelaar mee.

- Het in kaart brengen van uw woonwensen en het geven van een realistisch woonadvies
- Uw ideale huis eerder vinden, nog voordat deze op Funda staat
- Tijdig advies en raad op de juiste momenten

Ik wil mijn huis laten taxeren

Bij de koop van een huis, een verbouwing of bij het oversluiten van uw hypotheek heeft u een taxatierapport nodig. Onze taxateurs kennen de regio en leveren een leesbaar, betrouwbaar en door alle partijen geaccepteerd taxatierapport.

- Objectief en betrouwbaar
- Taxatierapport binnen 5 werkdagen na opname van de woning
- Tegen een aantrekkelijk tarief!

Pieter Ahsman
Register Makelaar / Taxateur
06 50 21 86 75
p.ahsman@vandersande.nl

Jan-Joost van Dijk
Register Makelaar / Taxateur
06 39 47 58 59
jj.vandijk@vandersande.nl

Robbin Trumpi
Register Makelaar / Taxateur
06 39 48 32 32
r.trumpi@vandersande.nl

Sam Rademakers
Aankoopconsulent
06 12 81 33 68
s.rademakers@vandersande.nl

Michael Leijte
Assistent Makelaar
06 14 89 64 30
m.leijte@vandersande.nl

Klanttevredenheid

Alles naar wens geweest?
Laat een beoordeling achter op www.funda.nl

Verkoop gemiddelde

9,2

Op basis van 72 **reviews**

funda

'Zeer goede en positieve houding. Straalt door. Communicatie liep zoals ik had gehoopt; goede bereikbaarheid, persoonlijk, snelle terugkoppeling. Opvallend is de eerlijkheid en de betrouwbaarheid.'

9,0 **Een funda gebruiker**
Geschreven op 3 februari 2021

'De betrokken makelaars van Van der Sande hebben goede marktkennis en zijn strategisch sterk en sympathiek.'

9,8 **Een funda gebruiker**
Geschreven op 08 april 2021

Aankoop gemiddelde

9,5

Op basis van 18 **reviews**

funda

Ons team

Jan-Joost van Dijk
Register Makelaar / Taxateur | Partner

06 39 47 58 59
jj.vandijk@vandersande.nl

Robbin Trumpi
Register Makelaar / Taxateur

06 39 48 32 32
r.trumpi@vandersande.nl

Amber van de Klundert
Commercieel medewerkster

076 514 74 53 / 06 83 40 89 55
a.vandeklundert@vandersande.nl

Anika Terzic
Commercieel medewerkster

06 83 40 89 55 (alleen Whatsapp)
a.terzic@vandersande.nl

Kim van Arkel
Commercieel medewerkster

06 83 40 89 55 (alleen Whatsapp)
k.vanarkel@vandersande.nl

Pieter Ahsman
Register Makelaar / Taxateur | Partner

06 50 21 86 75
p.ahsman@vandersande.nl

Michael Leijte
Assistent Makelaar

06 14 89 64 30
m.leijte@vandersande.nl

Sam Rademakers
Aankoopmakelaar / Commercieel medewerkster

076 514 74 53 / 06 83 40 89 55
s.rademakers@vandersande.nl

Aantekeningen

Van der Sande
DYNAMIS Makelaars

Wordt dit uw nieuwe thuis?

Neem contact met ons op!

Van der Sande Makelaars
Vijverstraat 1
4818 ST BREDA

076 514 74 53
info@vandersande.nl

www.vandersande.nl