TE KOOP



Kerkstraat 92

ZUIDBROEK

Alfred
makelaars & adviseurs

050 534 45 33 | welkom@alfredbakker.nl | www.alfredbakker.nl

KENMERKEN



Bouwjaar	1741
Woonoppervlakte	327 m²
Perceeloppervlakte	2620 m²
Inhoud	1961 m³
Aantal Kamers	8
Aantal Slaapkamers	6
Soort Woning	Herenhuis
Aantal Woonlagen	2
Isolatie	Muurisolatie, voorzetramen
Energielabel	E
Verwarming	C.v.-ketel, gashaard
Warm Water	C.v.-ketel
Externe Bergruimte	46 m²
Tuin Oppervlakte	Undefined m²
Type Tuin	Tuin rondom



OMSCHRIJVING

Monumentaal wonen in een voormalige pastorie uit 1741, tegenover de historische Petruskerk in Zuidbroek!

Op een bijzondere locatie in het hart van Zuidbroek, recht tegenover de historische Petruskerk, staat deze indrukwekkende vrijstaande voormalige pastorie uit 1741. Dit rijksmonument ademt historie en karakter en onderscheidt zich door zijn statige uitstraling, prachtige authentieke details en uitzonderlijk royale leefruimtes. Met een woonoppervlak van ca. 327 m², hoge plafonds, 6 slaapkamers, een riante tuin op het zuiden en een vrijstaande dubbele garage biedt deze woning een zeldzame combinatie van historie, ruimte en wooncomfort.

Al bij aankomst valt de statige voorgevel op, met zijn karakteristieke raampartijen, sierlijke entree en monumentale dakconstructie. Binnen wordt de bijzondere sfeer voortgezet. De imposante centrale hal vormt het hart van de woning en geeft toegang tot de verschillende vertrekken. De hoge plafonds met ornamenten, authentieke schouwen, paneeldeuren, fraaie betimmeringen en grote raampartijen geven het geheel een stijlvolle en tijdloze uitstraling. Aan weerszijden van de hal bevinden zich royale woonvertrekken met een prachtige lichtinval en een warme, klassieke sfeer. De verschillende zitkamers staan deels met elkaar in verbinding en bieden volop mogelijkheden voor comfortabel wonen, het ontvangen van gasten of het creëren van een fraaie bibliotheek of werkkamer. Aan de achterzijde bevindt zich de ruime woonkeuken met voldoende plaats voor een grote eettafel. Verder beschikt de begane grond over 4 slaapkamers, een badkamer met ligbad, douche, wastafel en toilet, een praktische bijkeuken en diverse bergingen. Dankzij deze indeling leent de woning zich uitstekend voor gelijkvloers wonen of een combinatie van wonen en werken.
Op de eerste verdieping bevinden zich nog eens 2 slaapkamers en een royale overloop. Daarnaast is er een indrukwekkende zolderruimte met een hoge nok en zicht op de monumentale kapconstructie. Deze verdieping biedt veel praktische bergruimte en mogelijkheden voor een invulling passend bij de monumentale status van het pand. De tuin vormt een minstens zo bijzonder onderdeel van het geheel. Achter de woning strekt zich een riante, op het zuiden gelegen tuin uit, met een groot gazon, volwassen bomen, fraaie beplanting en volop privacy. Een heerlijke groene plek waar rust en ruimte centraal staan en u op verschillende plekken van de zon of juist de schaduw kunt genieten. De tuin vormt een prachtig contrast met het monumentale woonhuis en biedt alle ruimte voor tuinliefhebbers en liefhebbers van het buitenleven. Op het terrein bevindt zich bovendien een vrijstaande dubbele garage van ca. 46 m², met voldoende ruimte voor het stallen van auto's en het opbergen van gereedschap of tuinmateriaal.

De ligging tegenover de bijzondere Petruskerk geeft deze locatie een extra historische dimensie. Zuidbroek is een karakteristiek Gronings dorp met diverse voorzieningen, waaronder winkels, scholen en een treinstation. Dankzij de gunstige ligging nabij de A7 zijn zowel Groningen als Winschoten en Hoogezand goed bereikbaar. Ook de groene omgeving biedt volop mogelijkheden om te wandelen en te fietsen.

BIJZONDERHEDEN:

Woonoppervlak: ca. 327 m²
Perceelgrootte: 2620 m²
Bouwjaar: 1741
Rijksmonument
Voormalige pastorie
6 slaapkamers, waarvan 4 op de begane grond
Badkamer op de begane grond aanwezig
Uitstekende mogelijkheden om wonen en werken te combineren
Verwarming door middel van deels centrale verwarming en deels gaskachels
De plafonds en de muren zijn geïsoleerd
Buitenschilderwerk uitgevoerd (2026)
Voegwerk vernieuwd (2025)
Authentieke elementen: hoge plafonds, ornamenten, authentieke schouwen, paneeldeuren en fraaie betimmeringen
Zeer royale zolderruimte met hoge nok en monumentale kapconstructie
Vrijstaande dubbele garage van ca. 46 m²











Na deze korte impressie volgt nu de uitgebreide fotopresentatie.

Alfred
makelaars & adviseurs








92


92
MONUMENT
BEWOOND BEWAARD






























BIBLICA
















SIEMENS

























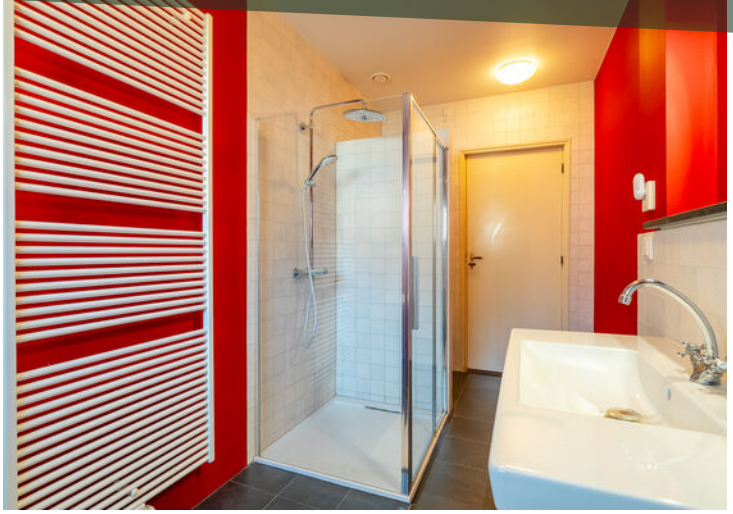







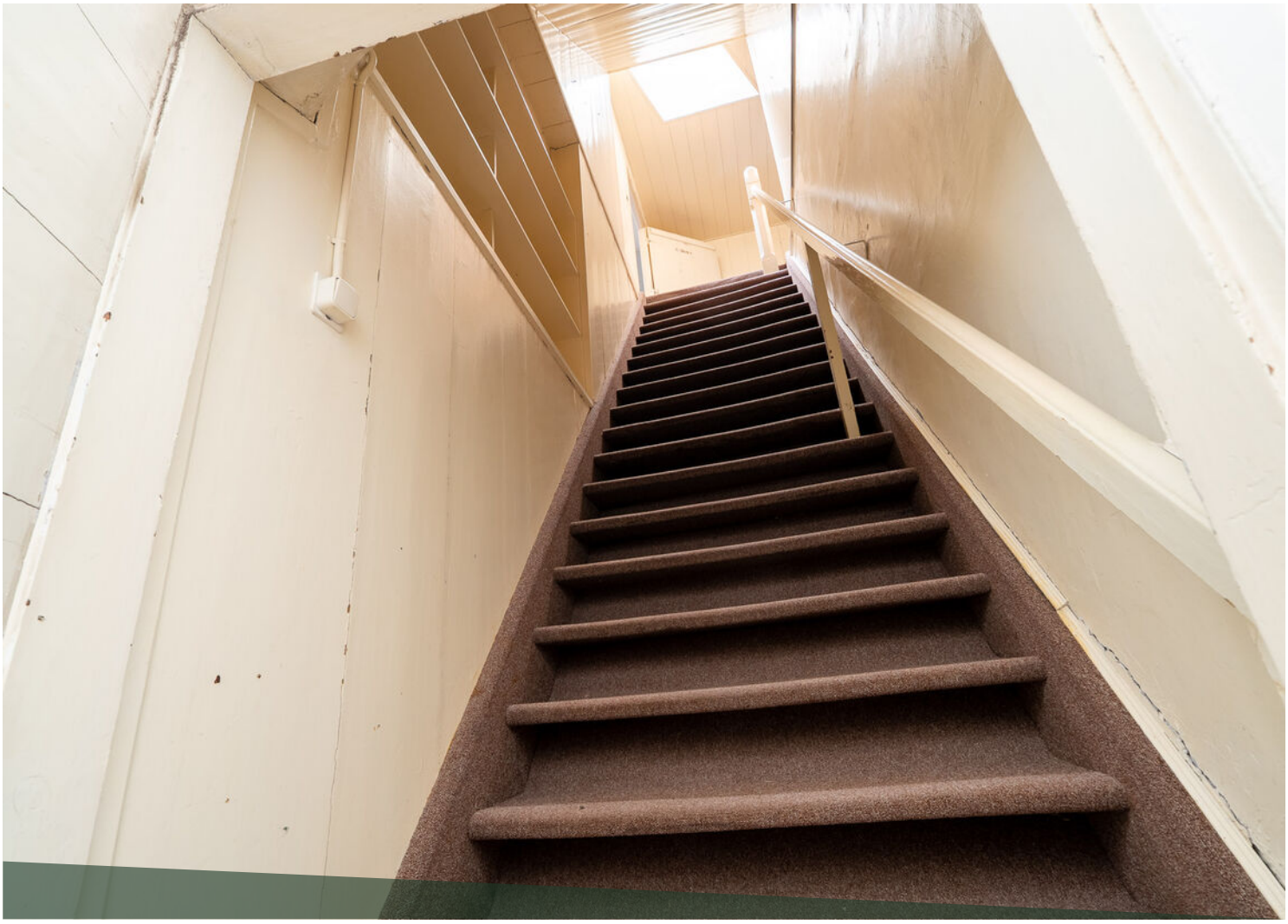





























































LOCATIE OP DE KAART

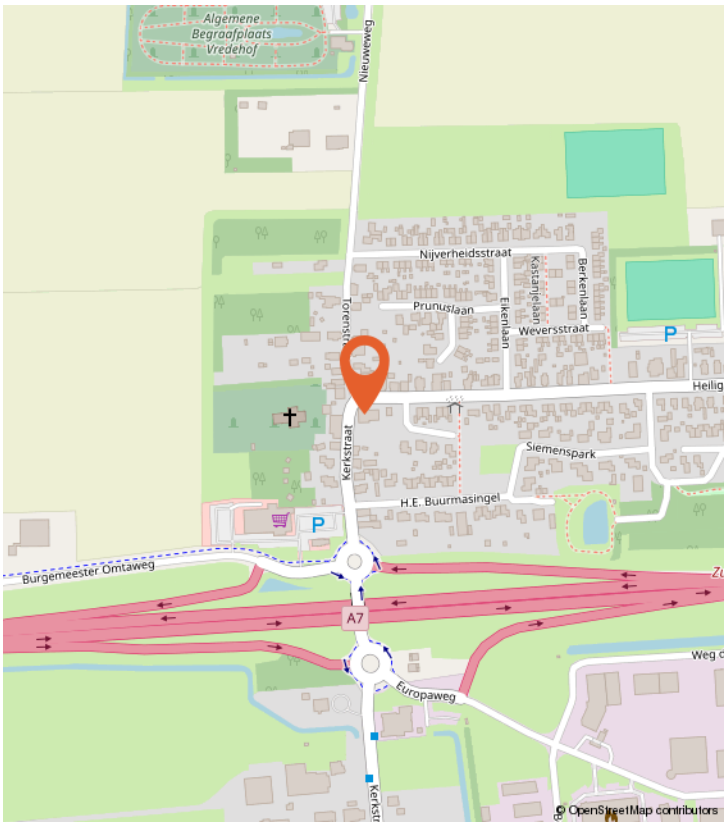

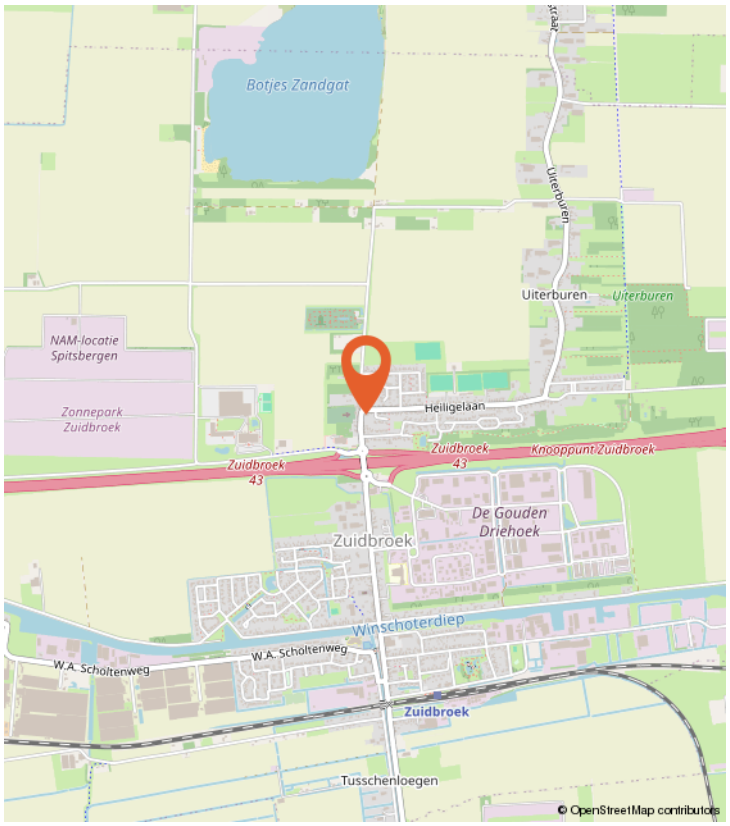

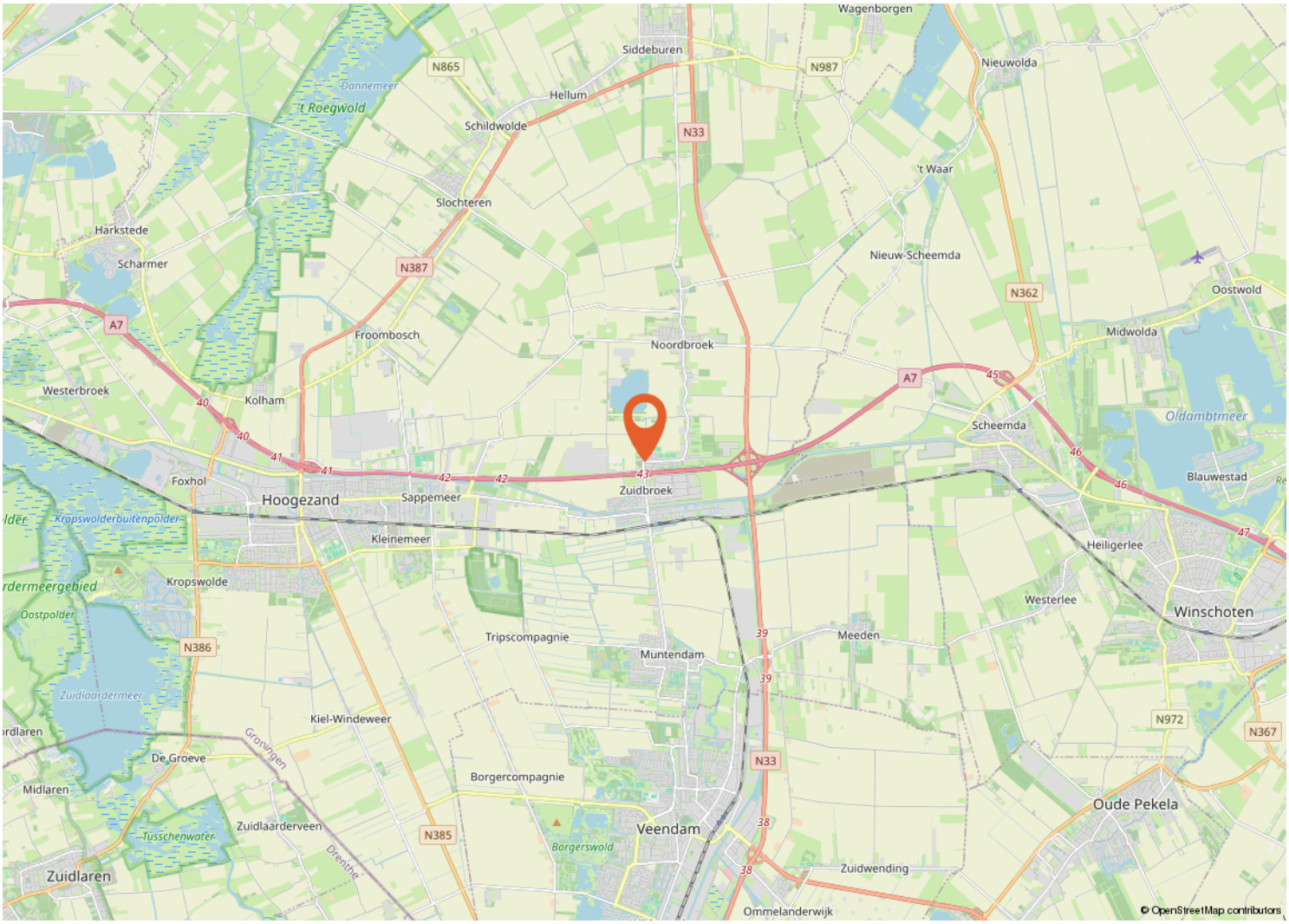

BUURTINFORMATIE

Buurtinformatie - Midden-Groningen / Zuidbroek

LEEFTIJD



0 - 14: 12%
15 - 24: 12%
25 - 44: 20%
45 - 64: 32%
65+: 24%

KOOP / HUUR



Koop: 70%
Huur: 30%

HUISHOUDENS



Eenpersoons: 32%
Zonder kinderen: 37%
Met kinderen: 30%

51%

49%

1,3 per huishouden

Gemiddelde woningwaarde:

€ 302.000

PLATTEGROND



PLATTEGROND

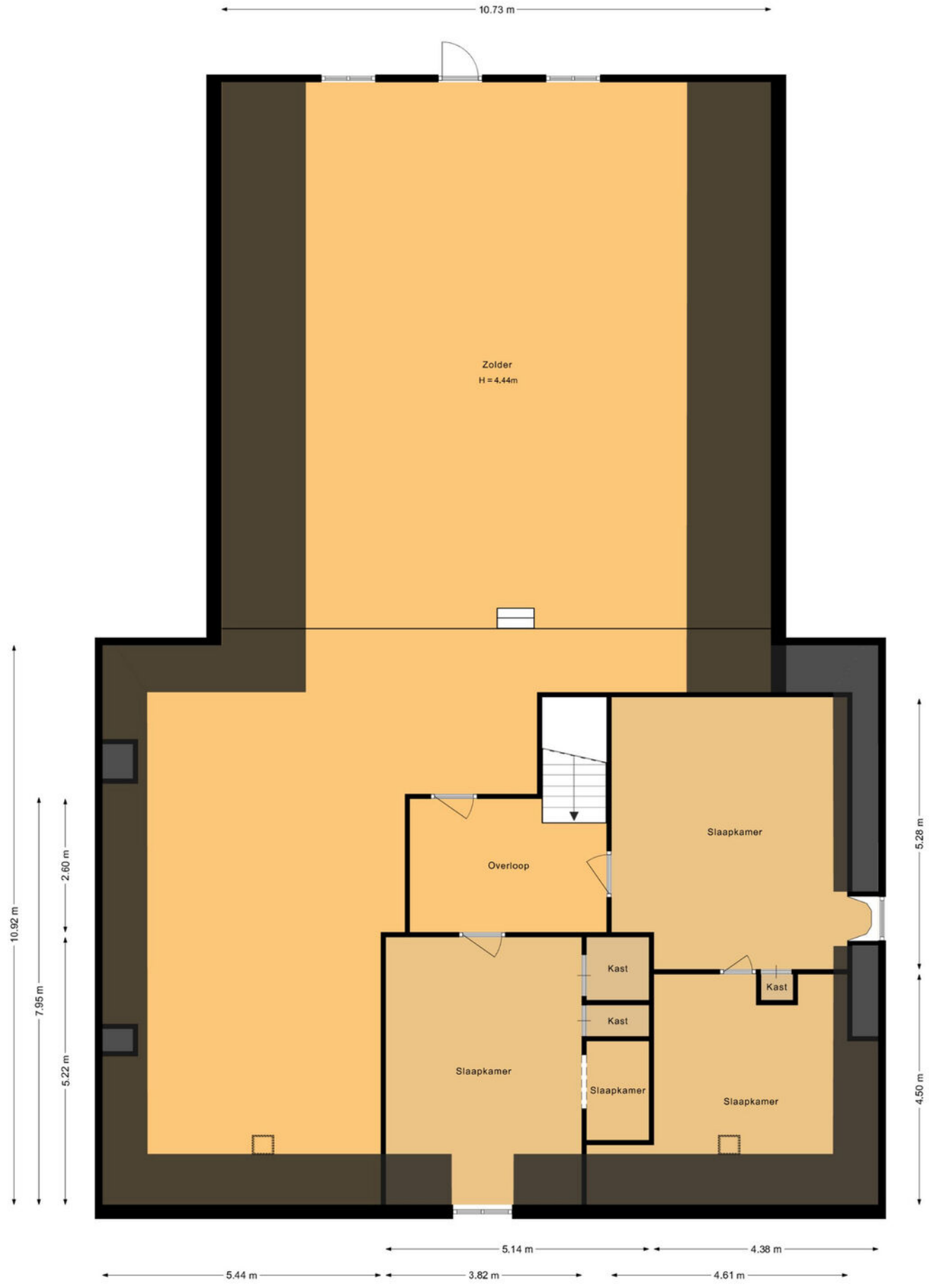

PLATTEGROND

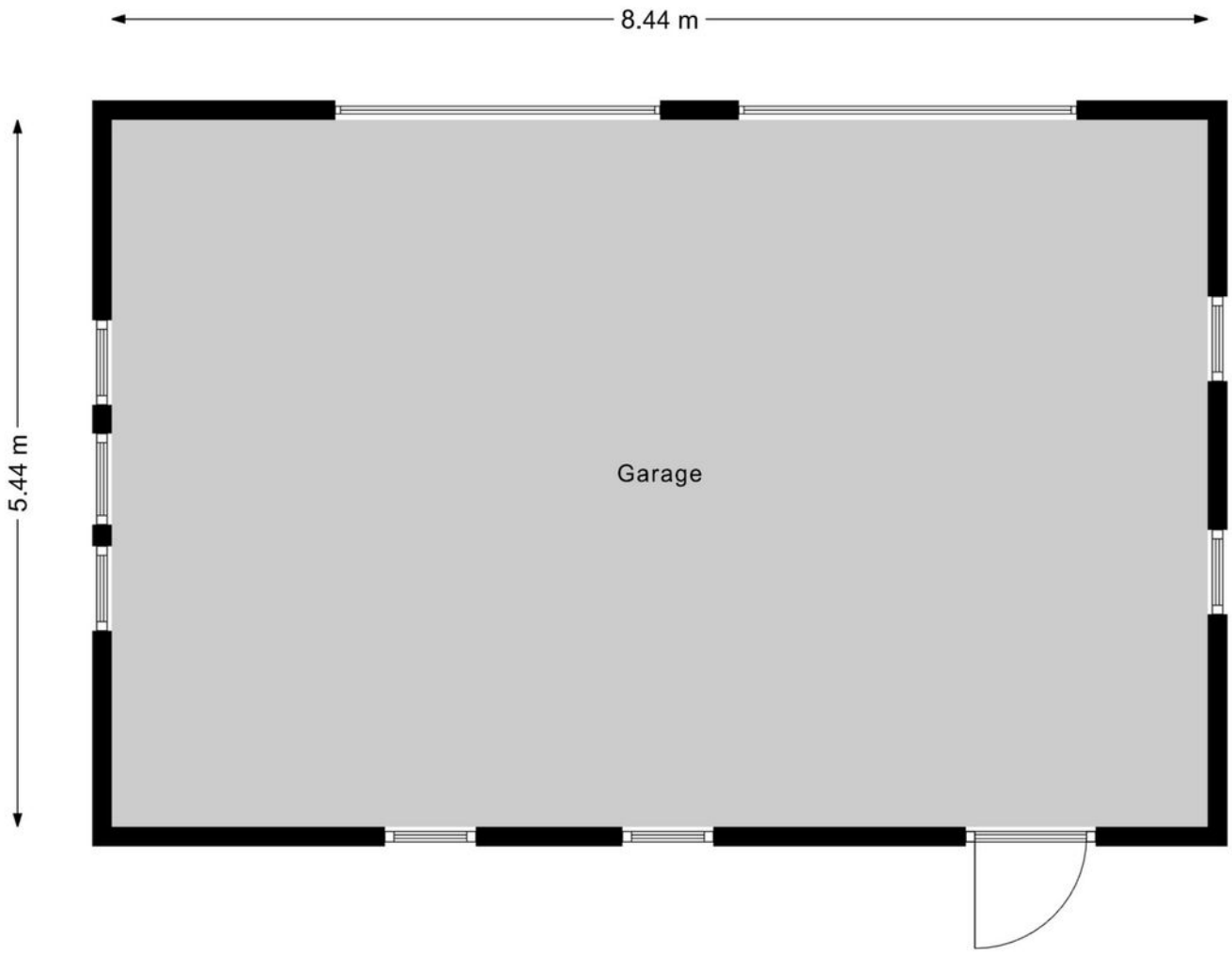

KADASTRALE KAART

Kadastrale kaart

Uw referentie: ---



	Deze kaart is noordgericht
12345	Perceelnummer
25	Huisnummer
	Vastgestelde kadastrale grens
	Voorlopige kadastrale grens
	Administratieve kadastrale grens
	Bebouwing

Schaal 1: 500

Kadastrale gemeente	Zuidbroek
Sectie	C
Perceel	1309

Voor een eensluidend uittreksel, geleverd op 20 maart 2024
De bewaarder van het kadaster en de openbare registers

Aan dit uittreksel kunnen geen betrouwbare maten worden ontleend.
De Dienst voor het kadaster en de openbare registers behoudt zich de intellectuele eigendomsrechten voor, waaronder het auteursrecht en het databankenrecht.

kadaster

LIJST VAN ZAKEN

	Blijft achter	Gaat mee	Ter overname
Woning - Interieur			
Designradiator(en)	X		
Verlichting, te weten			
- hanglampen in de achtergang blijven achter, kronen in de beide voorkamers	X		
- verlichting in badkamer en toilet, keuken, achterkamer achterhuis en kabinetjes	X		
(Losse)kasten, legplanken, te weten			
- kasten in koetshuis, garage en op zolder	X		
- inbouwkasten suitedeuren, inbouwkasten studeerkamer	X		
Raamdecoratie/zonwering binnen, te weten			
- gordijnrails	X		
- gordijnen	X		
- overgordijnen	X		
- vitrages	X		
Woning - Keuken			
Keuken (inbouw)apparatuur, te weten			
- kookplaat	X		
- afzuigkap	X		
- oven	X		
- koel-vriescombinatie	X		
- vaatwasser	X		
Woning - Sanitair/sauna			
Toilet met de volgende toebehoren			
- toilet	X		
- toiletrolhouder	X		
- toiletborstel(houder)		X	
- fontein	X		
Badkamer met de volgende toebehoren			
- ligbad	X		
- douche (cabine/scherm)	X		
- wastafel	X		
- toilet	X		
- toiletrolhouder	X		
- toiletborstel(houder)		X	
Woning - Exterieur/installaties/veiligheid/energiebesparing			

LIJST VAN ZAKEN

	Blijft achter	Gaat mee	Ter overname
Brievenbus	X		
Kluis		X	
(Voordeur)bel	X		
Rookmelders	X		
(Klok)thermostaat	X		
Telefoonaansluiting/internetaansluiting	X		
Warmwatervoorziening, te weten			
- CV-installatie	X		
Tuin - Inrichting			
Tuinaanleg/bestrating	X		
Beplanting	X		
Tuin - Verlichting/installaties			
Buitenverlichting	X		
Tijd- of schemerschakelaar/bewegingsmelder	X		
Tuin - Overig			
Overige tuin, te weten			
- (sier)hek	X		
- vlaggenmast(houder)	X		

VRAGENLIJST

Bijzonderheden 1 A.	
Zijn er nadat u het perceel in eigendom hebt gekregen nog andere, eventuele aanvullende notariële of onderhandse akten opgesteld met betrekking tot het perceel?	Nee
Zo ja, welke?	

Bijzonderheden 1 B.	
Zijn er mondelinge of schriftelijke afspraken gemaakt over aangrenzende percelen? (Denk hierbij aan regelingen voor het gebruik van een poort, schuur, garage, tuin, overeenkomsten met meerdere buren, toezeggingen, erfafscheidingen.)	Nee
Zo ja, welke zijn dat?	

Bijzonderheden 1 C.	
Wijken de huidige terreinafscheidingen af van de kadastrale eigendomsgrenzen? (Denk hierbij ook aan strookjes grond van de gemeente die u in gebruik heeft, of grond van u die gebruikt wordt door de buren.)	Nee
Zo ja, waaruit bestaat die afwijking?	

Bijzonderheden 1 D.	
Is een gedeelte van de woning, schuur, garage of schutting gebouwd op grond van de buren of andersom?	Nee
Zo ja, graag nader toelichten:	

Bijzonderheden 1 E.	
Heeft u grond van derden in gebruik?	Nee
Zo ja, welke grond?	

Bijzonderheden 1 F.	
Rusten er 'bijzondere lasten en beperkingen' op de woning en/of het perceel? (Bijzondere lasten en beperkingen kunnen privaatrechtelijke beperkingen zijn zoals (lijdende) erfdienstbaarheden (bijvoorbeeld een recht van overpad), kwalitatieve verplichtingen, kettingbedingen, vruchtgebruik, voorkeursrecht (bijvoorbeeld een eerste recht van koop), opstalrecht, erfpacht, huurkoop. Het kan ook gaan om publiekrechtelijke beperkingen zoals een aanschrijving van de gemeente in het kader van een illegale verbouwing)	Nee
Zo ja, welke?	

Bijzonderheden 1 G.	
Is de Wet voorkeursrecht gemeenten van toepassing?	Nee

VRAGENLIJST

Bijzonderheden 1 H.	
Is er een anti-speculatiebeding en/of zelfbewoningsplicht van toepassing op de woning?	Nee
Zo ja, hoe lang nog?	
Bijzonderheden 1 I.	
Is er sprake van een beschermd stads- of dorpsgezicht of loopt er een procedure tot aanwijzing daartoe?	Nee
Is er sprake van een gemeentelijk-, provinciaal-of rijksmonument of loopt er een procedure tot aanwijzing daartoe?	Ja
Is er volgens het bestemmingsplan sprake van een beeldbepalend of karakteristiek object?	Ja
Bijzonderheden 1 J.	
Is er sprake (geweest) van ruilverkaveling?	Nee
Zo ja, moet u hiervoor ruilverkavelingsrente betalen?	
Zo ja, hoeveel en voor hoe lang? Bedrag:	
Duur:	
Bijzonderheden 1 K.	
Is er sprake van onteigening?	Nee
Bijzonderheden 1 L.	
Is de woning of de grond geheel of gedeeltelijk verhuurd of bij anderen in gebruik?	Nee
Zo ja: Is er een huurcontract/ gebruiksovereenkomst?	
Indien er geen contract of overeenkomst is, beschrijf hieronder wat (mondeling) met de huurder/ gebruiker is afgesproken:	
Welk gedeelte is verhuurd/ in gebruik gegeven?	
Welke delen vallen onder gezamenlijk gebruik?	
Welke zaken zijn van de huurder en mag hij verwijderen bij ontruiming? (Bijvoorbeeld geiser, keuken, lampen.)	
Heeft de huurder een waarborgsom gestort?	
Zo ja, hoeveel?	
Heeft u nog andere afspraken met de huurders gemaakt?	
Zo ja, welke?	
Bijzonderheden 1 M.	
Is er over de woning een geschil/procedures gaande, al dan niet bij de rechter, huurcommissie of een andere instantie? (bijvoorbeeld onteigening/kwesties met buren, zoals erfdienstbaarheden, recht van overpad, erfafscheidingen e.d.)	Nee

VRAGENLIJST

Zo ja, welke is/zijn dat?	
Bijzonderheden 1 N.	
Is er bezwaar gemaakt tegen de waardebeschikking WOZ?	Nee
Zo ja, toelichting:	
Bijzonderheden 1 O.	
Zijn er door de overheid of nutsbedrijven verbeteringen of herstellingen voorgeschreven of aangekondigd die nog niet naar behoren zijn uitgevoerd?	Nee
Zo ja, welke?	
Bijzonderheden 1 P.	
Zijn er in het verleden subsidies of premies verstrekt die bij verkoop van de woning voor een deel kunnen worden teruggevorderd?	Nee
Zo ja, welke?	
Bijzonderheden 1 Q.	
Is de woning onbewoonbaar verklaard of in het verleden ooit onbewoonbaar verklaard geweest?	Nee
Zo ja, waarom?	
Bijzonderheden 1 R.	
Is er bij verkoop sprake van een omzetbelastingheffing? (Bijvoorbeeld omdat het een voormalig bedrijfsonroerendgoed is, of een woning met praktijkgedeelte, of omdat u pas ingrijpend verbouwd hebt.)	Nee
Zo ja, waarom?	
Bijzonderheden 1 S.	
Hoe gebruikt u de woning nu? (Bijvoorbeeld woning, praktijk, winkel, opslag)	als woonhuis
Is dat gebruik volgens de gemeente toegestaan?	Ja
Zo nee, heeft de gemeente dit strijdige gebruik wel eens bij u aangekaart?	
Hoe heeft de gemeente dit strijdige gebruik bij u aangekaart?	
Gevels 2 A.	
Is er sprake (geweest) van vochtdoorslag of aanhoudend vochtige plekken op de gevels?	Nee
Zo ja, waar?	

VRAGENLIJST

Gevels 2 B.	
Zijn er (gerepareerde) scheuren/beschadigingen in/aan de gevels aanwezig?	Ja
Zo ja, waar?	noord-, west- en zuidzijde
Gevels 2 C.	
Zijn de gevels tijdens de bouw geïsoleerd?	Nee
Zo nee, zijn de gevels daarna (deels) geïsoleerd?	Ja
Zo ja, wanneer heeft de isolatie van de gevels plaatsgevonden en met welk isolatiemateriaal?	niet bekend
Heeft u een certificaat of bewijs van het na-isoleren?	Nee
Is er sprake van volledige isolatie?	Ja
Zo nee, welke delen van de gevels zijn er niet geïsoleerd?	
Gevels 2 D.	
Zijn de gevels ooit gereinigd?	Niet bekend
Zo ja, volgens welke methode en wanneer?	niet bekend
Dak(en) 3 A.	
Hoe oud zijn de daken ongeveer? Platte daken:	n.v.t.
Overige daken:	Dateren van 1741
Dak(en) 3 B.	
Heeft u last van daklekkages (gehad)?	Ja
Zo ja, waar?	Een gootverstopping boven de zuiddeur heeft lekkage in de gang veroorzaakt.
Dak(en) 3 C.	
Zijn er in het verleden gebreken geconstateerd aan de dakconstructie zoals scheve, doorbuigende, krakende, beschadigde en/of aangetaste dakdelen?	Nee
Zo ja, waar?	
Dak(en) 3 D.	
Heeft u het dak al eens (gedeeltelijk) laten vernieuwen c.q. laten repareren?	Nee
Zo ja, welk (gedeelte van het) dak en waarom?	
Dak(en) 3 E.	
Is het dak tijdens de bouw geïsoleerd? Platte daken:	Niet bekend
Overige daken:	Nee

VRAGENLIJST

Zo nee, is het dak daarna geïsoleerd? Platte daken:	
Overige daken:	Nee
Zo ja, wanneer heeft de isolatie plaatsgevonden en met welk isolatiemateriaal?	niet van toepassing
Heeft u een certificaat of bewijs van het na-isoleren?	Nee
Is er sprake van volledige isolatie? Platte daken:	Niet bekend
Overige daken:	Nee
Zo nee, welke delen zijn er niet geïsoleerd?	de daken van de open zolders
Dak(en) 3 F.	
Zijn de regenwaterafvoeren lek of verstopt?	Nee
Zo ja, toelichting:	
Dak(en) 3 G.	
Zijn de dakgoten lek of verstopt?	Nee
Zo ja, toelichting:	
Kozijnen, ramen en deuren 4 A.	
Van welk materiaal zijn de buitenkozijnen gemaakt? (bijvoorbeeld hout, kunststof of aluminium of een andersoortig materiaal)	Hout
Kozijnen, ramen en deuren 4 B.	
Wanneer zijn de buitenkozijnen, ramen en deuren voor het laatst geschilderd?	augustus 2026
Is dit gebeurd door een erkend schildersbedrijf?	Ja
Zo ja, door wie?	Jurriens Noord
Kozijnen, ramen en deuren 4 C.	
Functioneren alle scharnieren en sloten?	Nee
Zo nee, toelichting:	De spanjolet van het koetshuis kan niet op slot.
Kozijnen, ramen en deuren 4 D.	
Zijn voor alle afsluitbare deuren, ramen etc. sleutels aanwezig?	Ja
Zo nee, voor welke deuren, ramen etc. niet?	
Kozijnen, ramen en deuren 4 E.	
Is er sprake van isolerende beglazing?	Nee

VRAGENLIJST

Zo ja, welk type glas? (bijvoorbeeld HR, HR+, HR++ of HR+++, zie de glassponning waarin doorgaans staat vermeld welke type glas er is geplaatst)	
Is er sprake van isolerende beglazing in de gehele woning?	Nee
Zo nee, welke ramen zijn niet geïsoleerd?	De ramen hebben voorzetramen, geen dubbel glas.

Kozijnen, ramen en deuren 4 F.	
Is er bij de isolerende beglazing sprake van condensvorming tussen het glas? (Denk aan lekkende ruiten.)	Nee
Zo ja, waar?	

Vloeren, plafonds en wanden 5 A.	
Is er sprake (geweest) van vochtdoorslag of optrekkend vocht op de vloeren, plafonds en/of wanden?	Ja
Zo ja, waar?	Hoek bijkeuken gang, in het achterhuis

Vloeren, plafonds en wanden 5 B.	
Is er sprake (geweest) van schimmelvorming op de vloeren, plafonds en/of wanden?	Nee
Zo ja, waar?	

Vloeren, plafonds en wanden 5 C.	
Zijn er (gerepareerde) of (verborgen) scheuren en/of beschadigingen in/aan vloeren, plafonds en/of wanden aanwezig?	Ja
Zo ja, waar?	In de gang van het voorhuis is een scheur gerestaureerd.

Vloeren, plafonds en wanden 5 D.	
Hebben zich in het verleden problemen voorgedaan met de afwerkingen? (Bijvoorbeeld loszittend tegelwerk, loslatend behang of spuitwerk, holklinkend of loszittend stucwerk, etc.)	Nee
Zo ja, waar?	

Vloeren, plafonds en wanden 5 E.	
Is er sprake (geweest) van gebreken aan de vloerconstructie, zoals scheve, doorbuigende, krakende, beschadigde en/of aangetaste vloerdelen?	Ja
Zo ja, waar?	De vloeren zitkamer, studeerkamer en gang van het voorhuis zijn niet recht.

Vloeren, plafonds en wanden 5 F.

VRAGENLIJST

Is er sprake van vloerisolatie?	Nee
Zo ja, wanneer heeft de isolatie van de vloer plaatsgevonden en met welk isolatiemateriaal?	
Heeft u een certificaat of bewijs van het na-isoleren?	
Is er sprake van volledige isolatie?	Nee
Zo nee, welke delen zijn er niet geïsoleerd?	Alle vloerdelen.
Fundering, kruipruimte en kelder 6 A.	
Is er sprake (geweest) van gebreken aan de fundering?	Nee
Zo ja, waar?	
Fundering, kruipruimte en kelder 6 B.	
Is de kruipruimte toegankelijk?	Ja
Is de kruipruimte droog?	Ja
Zo nee of meestal, toelichting:	
Fundering, kruipruimte en kelder 6 C.	
Is er sprake van vochtdoorslag door de kelderwand?	Nee
Zo ja of soms, toelichting:	
Fundering, kruipruimte en kelder 6 D.	
Is de grondwaterstand in de afgelopen jaren waarneembaar gewijzigd of is er sprake van wateroverlast geweest?	Nee
Zo ja, heeft dit tot problemen geleid in de vorm van water in de kruipruimte c.q. kelder?	
Zo nee, tot wat voor andere problemen heeft dit geleid?	
Installaties 7 A.	
Wat voor warmte-installatie(s) is/zijn er aanwezig in de woning? (bijvoorbeeld cv-installatie, WTW-systeem, WKO-systeem, (hybride) warmtepomp, airconditioning, zonneboiler, elektrische boiler, pelletkachel dan wel een andere installatie)	CV-HR ketel, gaskachels
Is/zijn de installatie(s) eigendom?	Ja
Zo nee, toelichting: (bijvoorbeeld de installatie(s) is/ zijn gehuurd of geleased. Tevens huur-/leaseprijs vermelden)	
Merk van de installatie(s):	Kombi Kompakt
Type(nummer) van de installatie(s):	HR Eco 36
Installatiedatum van de installatie(s):	2023
Op welke datum is/zijn deze installatie(s) voor het laatst onderhouden?	mei 2026
Is het onderhoud uitgevoerd door een erkend bedrijf?	Ja

VRAGENLIJST

Zo ja, door wie?	Gaslijn b.v.
Installaties 7 B.	
Zijn er de afgelopen tijd zaken opgevallen ten aanzien van de installatie(s)? (bijvoorbeeld de cv-installatie moet meer dan 1 keer per jaar bijgevuld worden of de installatie functioneert niet goed)	Nee
Zo ja, wat is u opgevallen?	
Installaties 7 C.	
Zijn er radiatoren die niet warm worden?	Ja
Zo ja, welke?	Radiatoren in de kabinetjes
Installaties 7 D.	
Zijn er radiatoren of (water)leidingen die lekken?	Nee
Zo ja, waar en welke?	
Installaties 7 E.	
Zijn er radiatoren of (water)leidingen die ooit zijn bevroren?	Nee
Zo ja, waar?	
Installaties 7 F.	
Heeft u vloerverwarming in de woning?	Nee
Zo ja, betreft dit elektrische vloerverwarming, vloerverwarming met warm water of anders? Elektrisch:	
warm water:	
overig, namelijk	
Waar bevindt zich de elektrische vloerverwarming?	
Waar bevindt zich de vloerverwarming met warm water?	
Waar bevindt zich de overige vloerverwarming?	
Installaties 7 G.	
Zijn er vertrekken die niet (goed) warm worden?	Ja
Zo ja, welke?	De studeerkamer en slaapkamer aan de noordkant
Installaties 7 H.	
Heeft de woning zonnepanelen die uw eigendom zijn?	Nee
Heeft de woning zonnepanelen die worden gehuurd of geleased?	Nee
Kan het huurcontract/ leasecontract worden overgenomen door koper? Zo ja, dan overnamecontract opvragen.	

VRAGENLIJST

Hoeveel zonnepanelen zijn er aanwezig? Aantal:	
Zo ja, blijven de zonnepanelen achter?	
Wat is de capaciteit van één zonnepaneel? (De capaciteit van zonnepanelen wordt uitgedrukt in Wattpiek (Wp). Bijvoorbeeld één zonnepaneel levert 390 Wp.	
Functioneren alle zonnepanelen?	
Wat is het merk/ type van de zonnepanelen?	
Maakt u gebruik van een app om de opbrengst van de zonnepanelen te bekijken?	
Zo ja, welke?	
In welk jaar zijn de zonnepanelen geplaatst en door wie? Jaar:	
Installateur:	
Is de btw over het aankoopbedrag teruggevraagd van de belastingdienst?	
Hoeveel stroom heeft u het afgelopen jaar opgewekt? Jaar:	
Aantal kWh:	
Hoe lang zit er nog fabrieksgarantie op de zonnepanelen?	
Zijn de zonnepanelen aangeschaft met subsidie?	
Zo ja, moet de subsidie worden terugbetaald?	
Zo ja, welk bedrag moet worden terugbetaald?	
Installaties 7 I.	
In welk jaar zijn voor het laatst de aanwezige schoorsteenkanalen/ rookgasafvoeren geveegd/gereinigd?	niet bekend
Installaties 7 J.	
Wanneer heeft u de aanwezige schoorsteenkanalen voor het laatst gebruikt?	De rookgasafvoeren zijn afgelopen winter voor het laatst gebruikt.
Is de trek van aanwezige schoorsteenkanalen goed?	Niet bekend
Installaties 7 K.	
Zijn er onderdelen van de elektrische installatie vernieuwd? (onder de elektrische installatie wordt verstaan alle elektra leidingen/ schakelaars stopcontacten, meterkast e.d.)	Ja
Zo ja, wanneer en welke onderdelen?	Medio 2024 zijn schakelaars en lampen vervangen.
Zijn er gebreken aan de elektrische installatie?	Nee
Zo ja, welke?	
Installaties 7 L.	
Is er een laadpaal aanwezig voor een elektrische auto?	Nee
Zo ja, waar bevindt deze zich?	

VRAGENLIJST

Blijft deze achter?	
Installaties 7 M.	
Is er mechanische ventilatie of een soortgelijk systeem aanwezig?	Nee
Zo ja, functioneert dit systeem naar behoren?	
Zo nee, toelichting:	
Wanneer is dit systeem voor het laatst onderhouden?	
Hoe oud is dit systeem ongeveer?	
Installaties 7 N.	
Is er een domoticasysteem of een soortgelijk systeem aanwezig? (Een domoticasysteem bedient de verwarming, verlichting, verwarming, audio, ventilatie e.d. automatisch)	Nee
Zo ja, functioneert dit systeem naar behoren?	
Zo nee, toelichting:	
Hoe oud is dit systeem ongeveer?	
Installaties 7 O.	
Zijn er rookmelders op iedere verdieping aanwezig?	Ja
Zo ja, hoe oud zijn de rookmelders ongeveer?	2024
Sanitair, riolering en keuken 8 A.	
Zijn er beschadigingen aan wastafels, douche, bad, toiletten, gootstenen en kranen?	Nee
Zo ja, welke?	
Sanitair, riolering en keuken 8 B.	
Hoe oud is de badkamer ongeveer?	2022
Sanitair, riolering en keuken 8 C.	
Lopen de afvoeren van wastafels, douche, bad, toiletten, gootstenen en kranen goed door?	Ja
Zo nee, welke niet?	
Sanitair, riolering en keuken 8 D.	
Is de woning aangesloten op het gemeentelijke riool?	Ja
Sanitair, riolering en keuken 8 E.	
Zijn er gebreken (geweest) aan de riolering, zoals breuken, stankoverlast, lekkages, etc.?	Nee
Zo ja, welke?	

VRAGENLIJST

Sanitair, riolering en keuken 8 F.	
Is er een andere voorziening, zoals een septictank, beerput of dergelijk aanwezig?	Nee
Zo ja, wat is er aanwezig en hoe dient dit te worden onderhouden?	
Sanitair, riolering en keuken 8 G.	
Van welk jaar dateert de keukenopstelling ongeveer?	niet bekend
Sanitair, riolering en keuken 8 H.	
Van welk jaar dateert de inbouwapparatuur ongeveer?	niet bekend
Functioneert alle inbouwapparatuur?	Ja
Zo nee, welk inbouwapparaat functioneert niet?	
Sanitair, riolering en keuken 8 I.	
Heeft u een kokend water kraan? (bijvoorbeeld een Quooker kraan of een soortgelijke kraan)	Nee
Zo ja, functioneert deze kraan naar behoren en hoe oud is deze kraan ongeveer?	
Diversen 9 A.	
Wat is het bouwjaar van de woning?	1741
Diversen 9 B.	
Zijn er asbesthoudende materialen in/op de woning/ bijgebouw(en) aanwezig? (bijvoorbeeld asbest zeil, een asbestplaat die onder en/ of achter de CV ketel is geplaatst, asbesthoudend isolatiemateriaal om de verwarmingsbuis, asbesthoudend koord bij oude cv-ketels/ gaskachels, asbestgolfplaten e.d.)	Niet bekend
Zo ja, welke en waar?	
Diversen 9 C.	
Blijft er in de woning zeil achter, al dan niet vastgelijmd, dat is aangeschaft tussen 1955 en 1982?	Nee
Diversen 9 D.	
Is er sprake van loden leidingen in de woning?	Niet bekend
Zo ja, waar?	
Diversen 9 E.	

VRAGENLIJST

Is er een Japanse duizendknoop aanwezig in de tuin? (Een Japanse duizendknoop is een exotische plant, welke moeilijk te verwijderen is. De sterke wortelstokken en stengels van de Japanse duizendknoop zijn in staat om schade te veroorzaken aan gebouwen, leidingen en wegen)	Nee
Diversen 9 F.	
Is er in puin/asbest afval in de grond/tuin aanwezig?	Niet bekend
Diversen 9 G.	
Heeft u elders lekkages gehad? (dus los van het dak/ sanitair/ riolering)	Nee
Diversen 9 H.	
Is de grond verontreinigd?	Niet bekend
Zo ja, is er een onderzoeksrapport?	
Zo ja, heeft de gemeente/provincie een onderzoeks- of saneringsbevel opgelegd?	
Diversen 9 I.	
Is er een olietank aanwezig of aanwezig geweest?	Nee
Zo ja, is deze gesaneerd/verwijderd?	
Als deze is gesaneerd, waar is de olietank op het perceel gesitueerd?	
Is er een Kiwa-certificaat aanwezig?	N.v.t
Diversen 9 J.	
Is er sprake van overlast door ongedierte in of (rond)om de woning? (Denk aan muizen, ratten, kakkerlakken, etc.)	Ja
Zo ja, waar?	een enkel bezoek van een steenmarter
Diversen 9 K.	
Is de woning aangetast door houtworm, boktor, ander ongedierte of zwam?	Nee
Zo ja, waar?	
Zo ja, is deze aantasting al eens behandeld?	
Zo ja, wanneer?	
Zo ja, door welk bedrijf?	
Diversen 9 L.	

VRAGENLIJST

Is er sprake van chlorideschade (betonrot)? (Betonrot komt vooral voor in kruipruimtes van woningen gebouwd tussen 1965 en 1981 die voorzien zijn van betonnen vloerelementen van het merk Kwaaitaal of Manta. Ook andere beton- elementen - bijvoorbeeld balkons - kunnen aangetast zijn)	Nee
Zo ja, waar?	
Diversen 9 M.	
Hebben er verbouwingen en/of bijbouwingen plaatsgevonden in en/of om de woning?	Ja
Zo ja, welke ver-/bijbouwingen?	de indeling van het huis is enigszins veranderd.
Zo ja, in welk jaartal?	ca 1960
Zo ja, door welk bedrijf zijn deze uitgevoerd?	niet bekend
Diversen 9 N.	
Zijn er verbouwingen of uitbreidingen uitgevoerd zonder omgevingsvergunning (voorheen bouwvergunning)?	Nee
Zo ja, welke?	
Diversen 9 O.	
Is er sprake van glasvezel internet?	Ja
Diversen 9 P.	
Bent u in het bezit van een definitief energieprestatiecertificaat/ energielabel?	Nee
Zo ja, welke label?	
Vaste lasten 10 A.	
Hoeveel betaalde u voor de laatste aanslag onroerendezaakbelasting?	1247
Belastingjaar?	2026
Vaste lasten 10 B.	
Wat is de WOZ-waarde?	782000
Peiljaar?	2025
Vaste lasten 10 C.	
Hoeveel betaalde u voor de laatste aanslag waterschapslasten?	636
Belastingjaar?	2026
Vaste lasten 10 D.	

VRAGENLIJST

Hoeveel betaalde u voor de laatste aanslag gemeentelijke belastingen? (zoals rioolheffing en afvalstoffenheffing e.d.)	531
Belastingjaar?	2026
Vaste lasten 10 E.	
Welke voorschotbedragen betaalt u maandelijks aan de nutsbedrijven? Gas:	0
Elektra:	0
Water:	62
Stadsverwarming:	0
Anders:	totaalbedrag gas en elektriciteit per maand
Te weten:	334
Wat is uw jaarverbruik voor gas/ elektriciteit en water? Gas (m³):	2.001
Elektriciteit hoog (kWh):	0
Elektriciteit laag (kWh):	0
Elektriciteit totaal (kWh):	3031
Water (m3):	49
Stadsverwarming (GJ):	0
Anders:	n.v.t.
Met hoeveel bewoners bewoonde u de woning? Aantal:	2
Vaste lasten 10 F.	
Zijn er lease- en/of huurkoopcontracten? (Bijvoorbeeld keuken, kozijnen, cv-ketel, etc.)	Nee
Zo ja, welke?	
Zijn deze contracten overdraagbaar op de koper? Let op! Veel lease- en huurkoopcontracten zijn niet langer overdraagbaar op een koper. Neem hiervoor contact op met de betreffende leverancier.	
Hoe lang lopen de contracten nog en wat is de eventuele afkoopsom? Afkoopsom:	
Duur:	
Vaste lasten 10 G.	
Als er sprake is van erfpacht of opstalrecht hoe hoog is dan de canon per jaar?	0
Heeft u alle canons betaald?	N.v.t
Is de canon afgekocht?	N.v.t
Zo ja, tot wanneer?	
Vaste lasten 10 H.	

VRAGENLIJST

Heeft u alle gemeentelijke belastingen die u verschuldigd bent al betaald?	Ja
Zijn er variabele bedragen voor gemeenschappelijke poorten, inritten of terreinen?	Nee
Zo ja, hoe hoog en waarvoor?	
Vaste lasten 10 I.	
Heeft u, om in de straat te parkeren, een parkeervergunning nodig?	Nee
Hoeveel parkeervergunningen kunnen er maximaal worden aangevraagd?	
Wat zijn de kosten voor deze parkeervergunning(en) per jaar?	
Garanties 11 A.	
Zijn er lopende onderhoudscontracten en/of garantieregelingen overdraagbaar aan de koper? (Zoals dakbedekking, cv-installatie, dubbele beglazing, etc.)	Nee
Zo ja, welke?	
Nadere informatie 12 A.	
Overige zaken(Overige zaken die de koper naar uw mening moet weten)	geen

ENERGIE LABEL

Energielabel woningen

Registratienummer	Datum registratie	Geldig tot
291159758	26-10-2026	20-10-2036

Deze woning heeft energielabel **E**

317,03 kWh/m² (energie uit fossiele brandstoffen)



Isolatie van uw woning

Gevels	–
Daken	+/-
Vloeren	–
Ramen	+/-
Buitendeuren	–
Gevelpanelen	Niet van toepassing

Installaties in uw woning

Verwarming	HR-107 ketel
Warm water	Combitoestel
Zonneboiler	Geen zonneboiler
Ventilatie	Natuurlijke ventilatie via ramen en/of roosters
Koeling	Geen koeling
Zonnepanelen	Geen zonnepanelen
Batterijopslag	Geen batterijopslag

Verbetermogelijkheden over isolatie en installaties vindt u op pagina 3.

Warmteverlies

Uw woning
211,07 kWh/m²

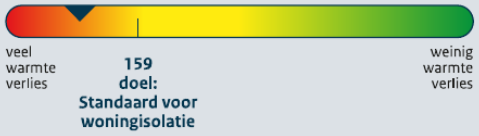

CO_2-uitstoot [kg CO_2 eq/m²]	69,11
Aandeel hernieuwbare energie [%]	0,0
Kans op hoge binnentemperaturen in de zomer	groot

Toelichting op alle indicatoren vindt u op pagina 2.

Over deze woning

Adres
Kerkstraat 92
9636AD Zuidbroek

Bouwjaar
1741

Woningtype
Vrijstaande woning

Gebruiksoppervlakte
493 m²

Energieadviseur
R.B.V. van Ommen Kloeke

VOORWAARDEN

Koopakte:
De koopakte wordt opgesteld conformhet standaardNVM-modelmet bijbehorende artikelen.In afwijking daarvan worden de volgende clausules toegevoegd in de koopakte,indien van toepassing.

Waarborgsom/bankgarantie:
Tot zekerheid voor de nakoming van de verplichtingen van kopende partij verlangt verkoper vankoper, indien de overdracht laterdan 6 weken na datum mondelinge overeenkomst plaatsvindt,een waarborgsom of bankgarantie. Deze is groot 10% van de koopsom, welke uiterlijk 8weken naovereenstemming in handen van de notaris of diens bank-of girorekening wordtgestort.

Financiering:
Indien deze ontbindende voorwaarde is overeengekomen geldt de ontbindende voorwaarde voorfinanciering voor een periode van 6weken na overeenstemming tenzij anders overeengekomen.Ontbindende voorwaarden dienen uitdrukkelijk te worden overeengekomen.

Asbestclausule:
Indien een woning vóór 1993 is gebouwd, zullen wij de “asbestclausule” opnemen. Hierin staat hetvolgende: “In de onroerende zaak kunnen, gelet op het bouwjaar, asbesthoudende stoffenaanwezig zijn. Bij eventuele verwijdering van asbesthoudendematerialen dienen op grond van demilieuwetgeving speciale maatregelen te worden genomen. Koper verklaart hiermee bekend tezijn en vrijwaart de verkoper van alle aansprakelijkheid die uit de aanwezigheid van enig asbest inde onroerende zaak kan voortvloeien”.

Ouderdomsclausule:
Bij huizen gebouwd vóór 1990wordt door ons een ouderdomsclausule opgenomen. In eenouderdomsclausule wordt de koper er op gewezen dat de woning een bepaalde leeftijd heeft endat de eisen die aan de (bouw)kwaliteit van de woninggesteld mogen worden in het algemeen(aanzienlijk) lager liggen dan bij nieuwe woningen. Deze clausule luidt als volgt: “Het is koper bekenddat de onroerende zaak gebouwd is omstreeks (bouwperiode), wat betekent dat de eisen die aande bouwkwaliteit gesteld mogen worden aanzienlijk lager liggen dan bij nieuwe woningen. Inafwijking van artikel 6.3. van deze koopakte en artikel 7:17 lid 1 en 2 BW komt het geheel of tendele ontbreken van één of meer eigenschappen van de onroerende zaak voor normaal enbijzonder gebruik en het eventueel anderszins niet-beantwoorden van de zaak aan deovereenkomst voor rekening en risico van koper.

Toelichtingsclausule NEN2580
De Meetinstructie is gebaseerd op de NEN2580. De Meetinstructie is bedoeld om eenmeereenduidige manier van meten toe te passen voor het geven van een indicatie van degebruiksoppervlakte. De Meetinstructie sluit verschillen in meetuitkomsten niet volledig uit, doorbijvoorbeeld interpretatieverschillen, afrondingen of beperkingen bijhet uitvoeren van de meting.

Niet zelf bewoond:
In het geval de woning niet recent door verkoper is bewoond, zal daar een clausule voor wordentoegepast en deze luidt als volgt: “Het is aan koper bekend dat verkoper het verkochte niet zelfheeft bewoond en daarom koper niet volledig kan informeren over eigenschappen respectievelijkgebreken aan het verkochte, waarvan hij op de hoogte zou kunnen zijn geweest als hij hetverkochte zelf feitelijk had bewoond. In verband hiermee zijn partijen, in afwijking van artikel 6.3van deze koopakte en artikel 7:17 lid 1 en 2 BW, overeengekomen dat dergelijke eigenschappenrespectievelijk gebreken voor rekening en risico van koper komen”.

ONS TEAM



Een huis kopen of verkopen dat doet u niet elke dag. Logisch dat de keuze van uw persoonlijke makelaar niet over één nacht ijs gaat. Voordat u met het koop- en/of verkooptraject begint, moet u vertrouwen hebben in de makelaar. Alfred+ makelaars & adviseurs heeft meer dan 60 jaar het vertrouwen van vele tevreden klanten mogen winnen, is lid van de NVM en heeft als enige makelaar voor de noordelijke regio het kwaliteit- én marketinglabel EWN toegekend gekregen. Het label geeft herkenning aan onze sterke marktpositie en benadering van de betere woningmarkt van Haren, Groningen en de kop van Drenthe. Dit komt door de krachtige prestaties, ons regionaal en landelijk dekkend netwerk én onze makelaars met vele jaren ervaring. Dit zijn de pijlers die uw succes op de woningmarkt mogelijk maken.

Alfred

Goed wonen, goed leven.

Doe vrijblijvend een waardebepaling van uw woning

Scan onderstaande code en bekijk in enkele stappen de geschatte waarde van uw huis.

Alfred makelaars & adviseurs
Rijksstraatweg 233,
9752 CA Haren
050 534 45 33 | welkom@alfredbakker.nl

Alfred
makelaars & adviseurs



Alfred makelaars & adviseurs
Rijksstraatweg 233, 9752 CA Haren
050 534 45 33 | welkom@alfredbakker.nl | www.alfredbakker.nl