Oranjestraat 56, 2013 VH Haarlem

Vraagprijs € 865.000,- kosten koper

Haarlemsche Huizen Makelaars
Jansweg 48
2011 KN, HAARLEM
Tel: 023-5428408
E-mail: info@haarlemschehuizen.nl
www.haarlemschehuizen.nl

Oranjestraat 56, 2013 VH Haarlem

LOPEND NAAR HET CENTRUM VAN HAARLEM!

In recente jaren gemoderniseerde, verrassend ruime (ca. 130 m²) en energiezuinige gezins-tussenwoning (Energielabel B) met een moderne ruime keuken in een uitbouw, een aparte wasruimte, een moderne complete badkamer, 5 slaapkamers en een bijna 17 m diepe zonnige achtertuin op het zuiden inclusief een houten berging en veranda in de populaire en gezinsrijke Leidsebuurt. Een Energielabel A is overigens redelijk eenvoudig te verkrijgen door bijvoorbeeld een paar extra zonnepanelen te laten installeren.

De woning ligt in een gezellige, karakteristieke buurt die ontstond in het einde van de 19e / begin 20e eeuw en populair is bij jong en oud en veel jonge gezinnen trekt. De woning is “op staal” gefundeerd, aan de achterzijde uitgebouwd en is in het verleden voorzien van een dakopbouw (deels ca. 1994 achterzijde/deels ca. 2021/2022 voorzijde) zodat daarmee een volwaardige tweede verdieping is ontstaan.

In de diepe en zonnige achtertuin bevindt zich een vrijstaande houten schuur en een gezellige overdekte zitplek in de vorm van een veranda waar je op minder mooie dagen ook nog fijn buiten kunt zitten of juist op een bloedhete dag lekker de schaduw kunt opzoeken. Daardoor kun je een groot deel van het jaar optimaal gebruikmaken en genieten van je buitenruimte.

Gelegen in een zijstraat van de Leidsevaart, aan de oostzijde van de Leidsebuurt, in het eerste deel van de straat tussen de Leidsevaart en de Oranjeboomstraat. Aan de overzijde van de Leidsevaart ligt de historische binnenstad van Haarlem.

Om de hoek, in de Oranjeboomstraat, vind je een Deka buurt supermarkt en iets verderop Winkelcentrum Plaza West met o.a. twee grote supermarkten (Albert Heijn XL en Aldi), een Gall & Gall, een sportschool, een indoor kinderspeeltuin en een Action. In de buurt op enkele minuten loopafstand bevinden zich Speeltuinvereniging Brouwersplein en ook een aantal gezellige koffiezaakjes zoals ‘de KoffieKuip’ in het oude volksbadhuis aan het Leidseplein en ‘Lille’ aan de Gasthuislaan (het voormalige Bar Gast) waar je kunt genieten van uitstekende Specialty Coffees, versgebakken lekkernijen, een heerlijk ontbijt en uitgebreide lunchopties. Ook ontbreekt het in de buurt niet aan een gezellig, ouderwets, buurtcafé in de vorm van ‘Café Bert’.

Hier woon je rustig en toch op maar enkele minuten loopafstand van het bruisende centrum van Haarlem met al z’n winkel-, culturele-, horeca- en overige voorzieningen alsook van het Raaks-gebied met de Pathé bioscoop en verder o.a. de Stadsschouwburg en binnenstadsbuurt ‘de Vijfhoek’.

Haarlemsche Huizen Makelaars
Jansweg 48
2011 KN, HAARLEM
Tel: 023-5428408
E-mail: info@haarlemschehuizen.nl
www.haarlemschehuizen.nl

In de buurt bevinden zich diverse basis scholen waaronder, op een steenworp afstand, De Peppelaer en verder ook de Bavoschool, de Cruquiusschool én de International School Haarlem. Kinderopvang, het monumentale openluchtzwembad De Houtvaart, bushaltes, voetbalclub SV Geel-Wit ’20 en middelbare scholen zoals het ECL en het Sancta Maria Lyceum zijn allemaal in de nabije omgeving aanwezig.

Het NS- en busstation bereik je in circa 5 minuten fietsen. Daarnaast liggen strand, duinen, bos- en natuurgebieden eveneens op fietsafstand en zijn de uitvalsweg N208 en de uitvalswegen richting bijv. Amsterdam, Schiphol en Den Haag goed bereikbaar.

Je zult nu begrijpen waarom de buurt zo’n grote aantrekkingskracht heeft op jonge gezinnen en stellen met plannen om een gezin te gaan starten en waarom het wonen in de buurt zo ontzettend wordt gewaardeerd.

Kortom: een heerlijke, royale, karaktervolle en energiezuinige woning met modern wooncomfort in een aantrekkelijke en populaire woonomgeving met genoeg ruimte voor een (groter) gezin of om thuis te kunnen werken.

INDELING

Begane grond:

Entree, hal met meterkast en garderobe. Royale woonkamer (ca. 32 m²) met grote trapkast en openslaande deuren naar de achtertuin. Moderne, open keuken (ca. 13 m²) in uitbouw met een ontbijt-zitje aan de bar, in beton gestort aanrechtblad, 5-pitsgaskooktoestel met ingebouwde oven, afzuigkap, vaatwasser, koelkast, vriezer, combi-oven/magnetron, een Quooker met Cube uitbreiding voor bruiswater én tenslotte nog een aparte ‘coffee corner’. Vanuit de keuken is er ook toegang tot de achtertuin. Aan de achterzijde de verwarmde wasruimte / bijkeuken (ca. 4 m²) met de opstelling van de wasmachine en droger en de moderne toiletruimte met wand-urinoir, vrij hangend toilet en fonteintje. Indien gewenst is het ook mogelijk om de was-apparatuur op de 2e verdieping te plaatsen. De aansluitingen daarvoor zijn nl. ook daar aanwezig. In de achtertuin een vrijstaande houten schuur met groen sedum dak en overdekt zitgedeelte.

Eerste verdieping:

Overloop, drie slaapkamers (ca. 12, 8 en 7 m²) en een moderne badkamer (ca. 6 m²) met douche, tweede vrij hangend toilet, separaat ligbad, brede wastafel met onder meubel, handdoekradiator en ventilator.

Tweede verdieping:

Aan de achterzijde een royale, woning brede (slaap-/werk-/studeer-/hobby-) kamer (ca. 17 m²) waar aan één zijde daarvan in het verleden de wasmachine en droger opgesteld waren (de aansluitingen daarvoor zijn nog aanwezig) met daar bovenop een handig werk-/vouwblad en

opbergruimte in de vorm van kastjes. Aan de voorzijde bevindt zich een tweede royale, eveneens woning brede slaapkamer (ca. 15 m²) met wastafel en kraan, dakkapel en een kast met de cv-ketelopstelling en de omvormer voor de zonnepanelen.

ALGEMEEN

- ✓ Zie plattegrond(en) voor de exacte indeling en maatvoering.
- ✓ Bouwjaar: 1890 vlgs. BAG.
- ✓ Elektra: uitgebreide installatie met een moderne groepenkast met automatische zekeringen en 2 x aardlekschakelaar.
- ✓ Verwarming en warmwater: Nefit HR ProLine NxT combi-ketel (ca. 2018). Slimme Tado thermostaat en radiatorknoppen. In de keuken: een Quooker kokend water kraan (2023) uitgebreid met het bruiswater Cube-systeem (2026).
- ✓ Energielabel: B (geldig tot 12-10-2036).
- ✓ Geheel voorzien van voorzien van dubbele beglazing. Grotendeels HR++
- ✓ Voorzien van 15 zonnepanelen (195 Wp p/st).
- ✓ Dakopbouw / vergroting dak deels uit ca. 1994 (achterzijde) / deels uit 2021/2022 (voorzijde).
- ✓ Woonoppervlakte: ca. 130 m² / Externe bergruimte: ca. 5 m² / Bruto-inhoud woning: ca. 436 m³ / Meetrapport aanwezig.
- ✓ Ruim perceel: 113 m² eigen grond.
- ✓ Volgens de gemeentelijke Funderingskaart gefundeerd “op staal” (gemetselde fundering / geen houten palen).
- ✓ Fase 0 funderingsrisico onderzoek (QuickScan) recent uitgevoerd: Laag risico.
- ✓ KCAF Funderingsrisicoklasse: ‘Geen verhoogd risico (A, B of C)’.
- ✓ Gelegen in Parkeervergunninggebied West (Zone B). Maximaal twee parkeervergunningen per adres via de gemeente te verkrijgen (geen wachttijd) + regeling bezoekersparkeren van toepassing.
- ✓ Aanvaarding: in overleg.
- ✓ Alle vermelde maten, oppervlakten, jaartallen, bedragen etc. zijn indicatief; hieraan kunnen geen rechten worden ontleend.

Vraagprijs € 865.000,- kosten koper

Haarlemsche Huizen Makelaars
Jansweg 48
2011 KN, HAARLEM
Tel: 023-5428408
E-mail: info@haarlemschehuizen.nl
www.haarlemschehuizen.nl

Kenmerken

Object gegevens	
Soort woning	Eengezinswoning
Type woning	Tussenwoning
Bouwjaar	1890

Maten object	
Aantal kamers	6 kamers
Aantal slaapkamers	5 slaapkamer(s)
Inhoud woning	436 m^3
Perceel oppervlakte	113 m^2
Gebruiksoppervlakte woonfunctie	130 m^2
Woonkamer	30 m^2

Details	
Ligging	Aan rustige weg, in woonwijk
Voorzieningen	TV kabel, Glasvezel kabel, Zonnepanelen, Natuurlijke ventilatie, Openslaande deuren
Schuur / berging	Vrijstaand hout
Kabel	Ja
Buitenzonwering	Nee

Energie	
Energielabel	B
Isolatie	Dakisolatie, Muurisolatie, HR-glas, HR++ glas
Verwarming	C.V.-Ketel
Warmwater	C.v.-ketel, elektrische boiler eigendom
C.V.-ketel	Nefit HR ProLine NxT combi-ketel (Gas gestookt combiketel uit 2018, eigendom)

Tuin gegevens	
Tuin	Achtertuin
Tuin diepte (cm)	1.685
Tuin breedte (cm)	514
Hoofdtuin	Achtertuin
Positie	Zuid
Kwaliteit	Normaal

Haarlemsche Huizen Makelaars
Jansweg 48
2011 KN, HAARLEM
Tel: 023-5428408
E-mail: info@haarlemschehuizen.nl
www.haarlemschehuizen.nl

Haarlemsche Huizen Makelaars
Jansweg 48
2011 KN, HAARLEM
Tel: 023-5428408
E-mail: info@haarlemschehuizen.nl
www.haarlemschehuizen.nl

Haarlemsche Huizen Makelaars
Jansweg 48
2011 KN, HAARLEM
Tel: 023-5428408
E-mail: info@haarlemschehuizen.nl
www.haarlemschehuizen.nl

Haarlemsche Huizen Makelaars
Jansweg 48
2011 KN, HAARLEM
Tel: 023-5428408
E-mail: info@haarlemschehuizen.nl
www.haarlemschehuizen.nl

Haarlemsche Huizen Makelaars
Jansweg 48
2011 KN, HAARLEM
Tel: 023-5428408
E-mail: info@haarlemschehuizen.nl
www.haarlemschehuizen.nl

Haarlemsche Huizen Makelaars
Jansweg 48
2011 KN, HAARLEM
Tel: 023-5428408
E-mail: info@haarlemschehuizen.nl
www.haarlemschehuizen.nl

Haarlemsche Huizen Makelaars
Jansweg 48
2011 KN, HAARLEM
Tel: 023-5428408
E-mail: info@haarlemschehuizen.nl
www.haarlemschehuizen.nl

Haarlemsche Huizen Makelaars
Jansweg 48
2011 KN, HAARLEM
Tel: 023-5428408
E-mail: info@haarlemschehuizen.nl
www.haarlemschehuizen.nl

Haarlemsche Huizen Makelaars
Jansweg 48
2011 KN, HAARLEM
Tel: 023-5428408
E-mail: info@haarlemschehuizen.nl
www.haarlemschehuizen.nl

Haarlemsche Huizen Makelaars
Jansweg 48
2011 KN, HAARLEM
Tel: 023-5428408
E-mail: info@haarlemschehuizen.nl
www.haarlemschehuizen.nl

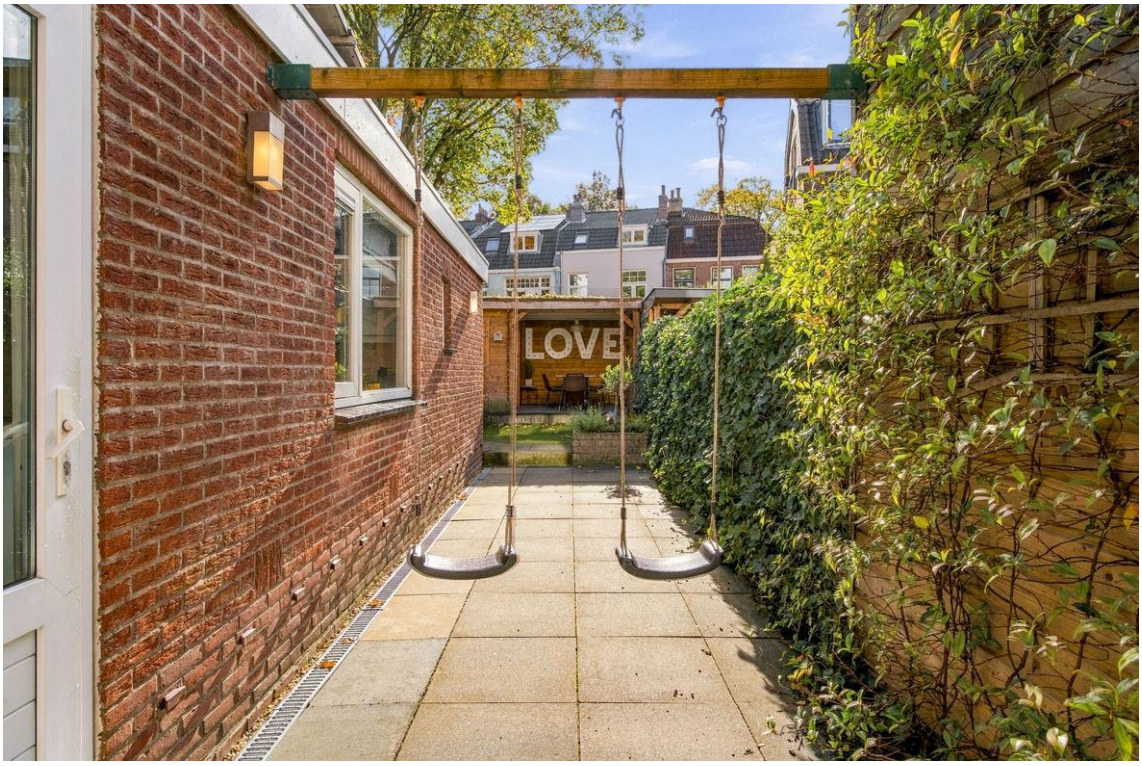

Haarlemsche Huizen Makelaars
Jansweg 48
2011 KN, HAARLEM
Tel: 023-5428408
E-mail: info@haarlemschehuizen.nl
www.haarlemschehuizen.nl

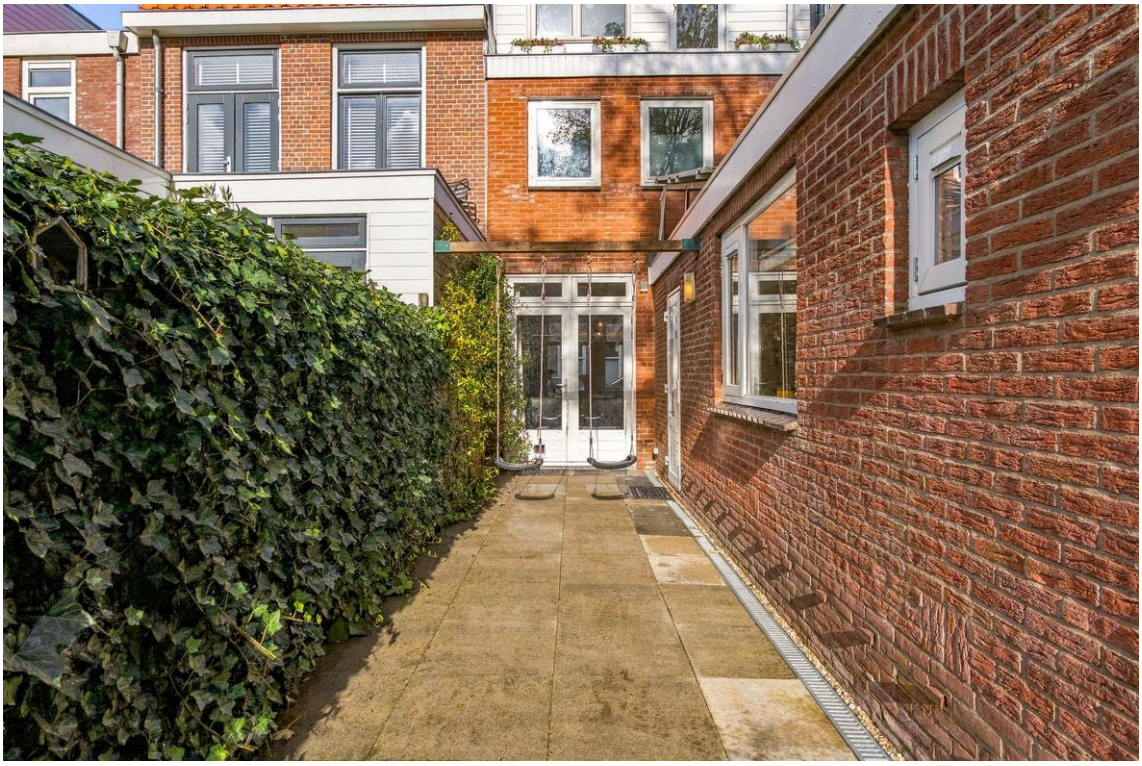

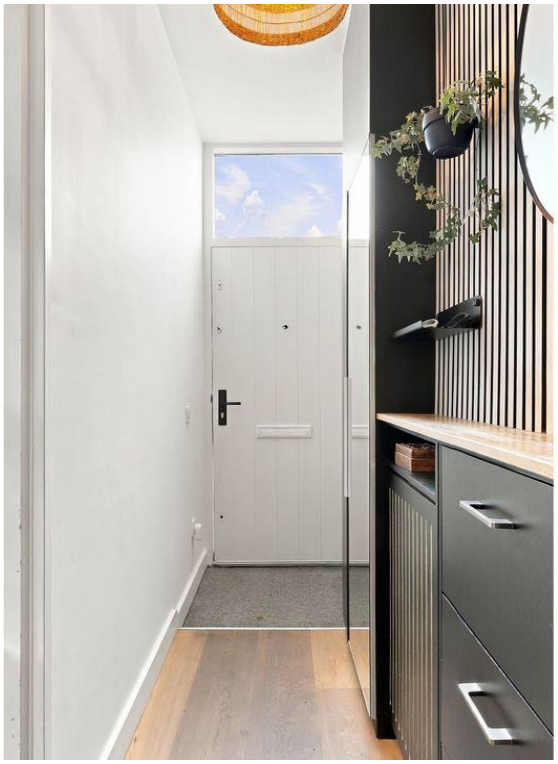

Haarlemsche Huizen Makelaars
Jansweg 48
2011 KN, HAARLEM
Tel: 023-5428408
E-mail: info@haarlemschehuizen.nl
www.haarlemschehuizen.nl

Haarlemsche Huizen Makelaars
Jansweg 48
2011 KN, HAARLEM
Tel: 023-5428408
E-mail: info@haarlemschehuizen.nl
www.haarlemschehuizen.nl

Haarlemsche Huizen Makelaars
Jansweg 48
2011 KN, HAARLEM
Tel: 023-5428408
E-mail: info@haarlemschehuizen.nl
www.haarlemschehuizen.nl

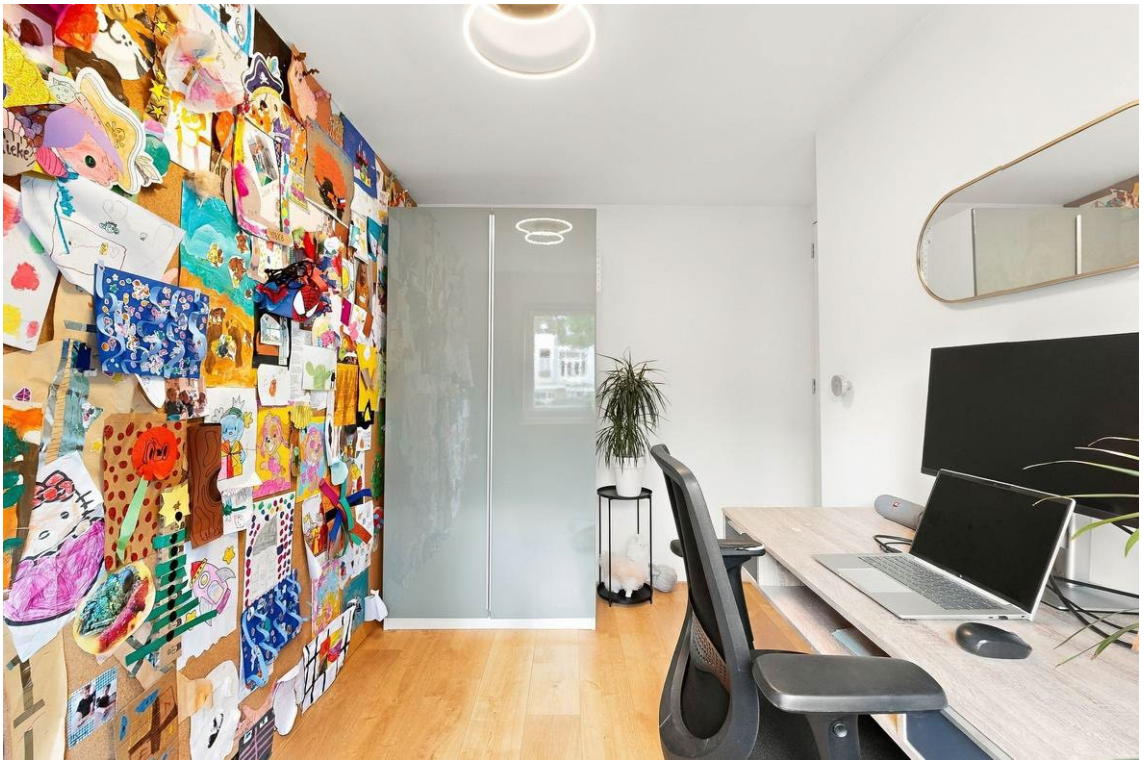

Haarlemsche Huizen Makelaars
Jansweg 48
2011 KN, HAARLEM
Tel: 023-5428408
E-mail: info@haarlemschehuizen.nl
www.haarlemschehuizen.nl

Haarlemsche Huizen Makelaars
Jansweg 48
2011 KN, HAARLEM
Tel: 023-5428408
E-mail: info@haarlemschehuizen.nl
www.haarlemschehuizen.nl

Haarlemsche Huizen Makelaars
Jansweg 48
2011 KN, HAARLEM
Tel: 023-5428408
E-mail: info@haarlemschehuizen.nl
www.haarlemschehuizen.nl

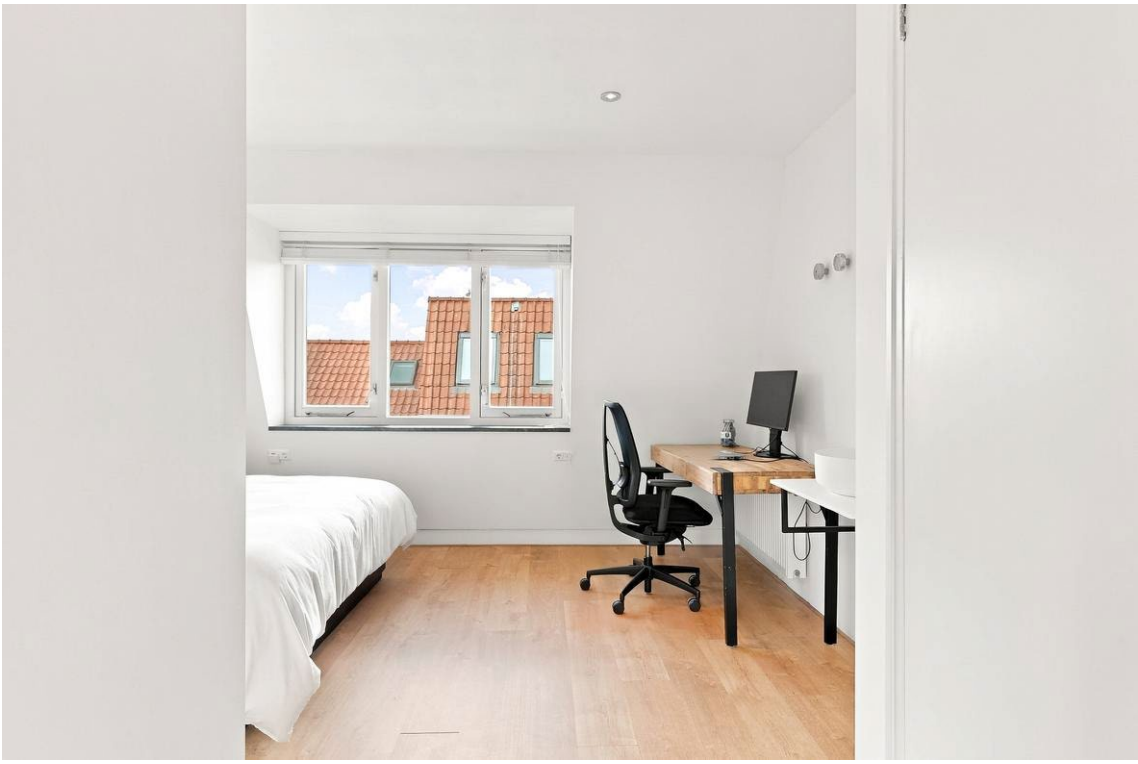

Haarlemsche Huizen Makelaars
Jansweg 48
2011 KN, HAARLEM
Tel: 023-5428408
E-mail: info@haarlemschehuizen.nl
www.haarlemschehuizen.nl

Haarlemsche Huizen Makelaars
Jansweg 48
2011 KN, HAARLEM
Tel: 023-5428408
E-mail: info@haarlemschehuizen.nl
www.haarlemschehuizen.nl

Haarlemsche Huizen Makelaars
Jansweg 48
2011 KN, HAARLEM
Tel: 023-5428408
E-mail: info@haarlemschehuizen.nl
www.haarlemschehuizen.nl

Haarlemsche Huizen Makelaars
Jansweg 48
2011 KN, HAARLEM
Tel: 023-5428408
E-mail: info@haarlemschehuizen.nl
www.haarlemschehuizen.nl

Plattegrond

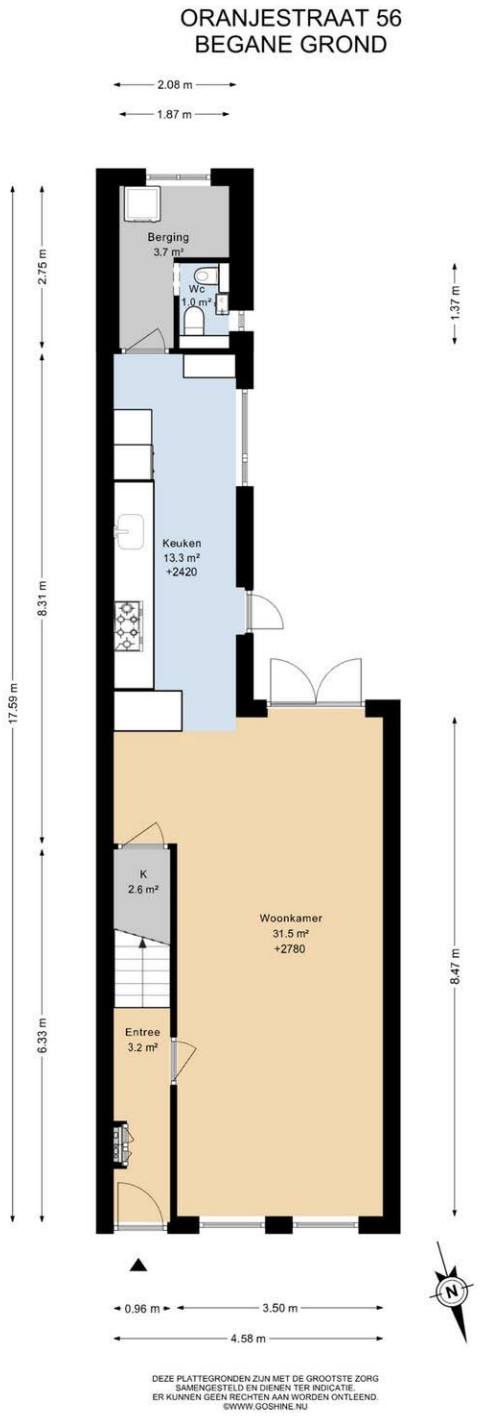

Haarlemsche Huizen Makelaars
Jansweg 48
2011 KN, HAARLEM
Tel: 023-5428408
E-mail: info@haarlemschehuizen.nl
www.haarlemschehuizen.nl

Plattegrond

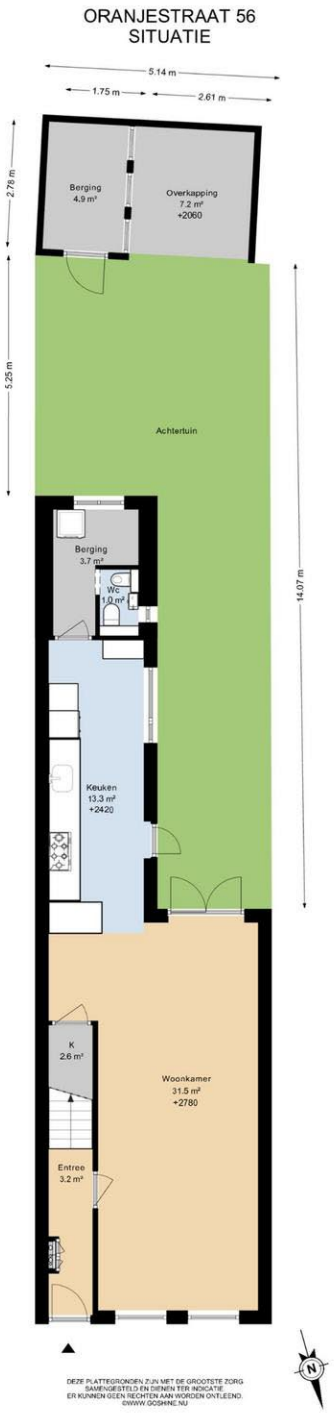

Haarlemsche Huizen Makelaars
Jansweg 48
2011 KN, HAARLEM
Tel: 023-5428408
E-mail: info@haarlemschehuizen.nl
www.haarlemschehuizen.nl

Plattegrond

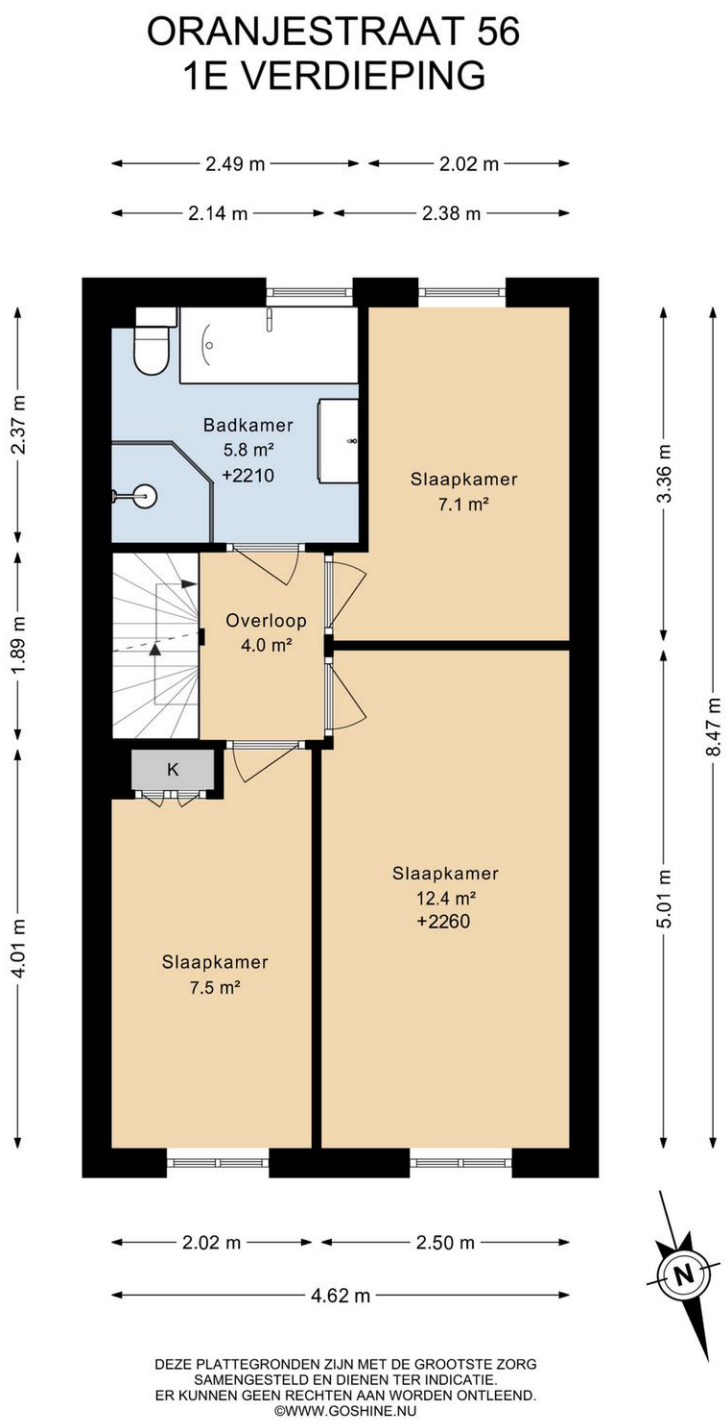

Haarlemsche Huizen Makelaars
Jansweg 48
2011 KN, HAARLEM
Tel: 023-5428408
E-mail: info@haarlemschehuizen.nl
www.haarlemschehuizen.nl

Plattegrond

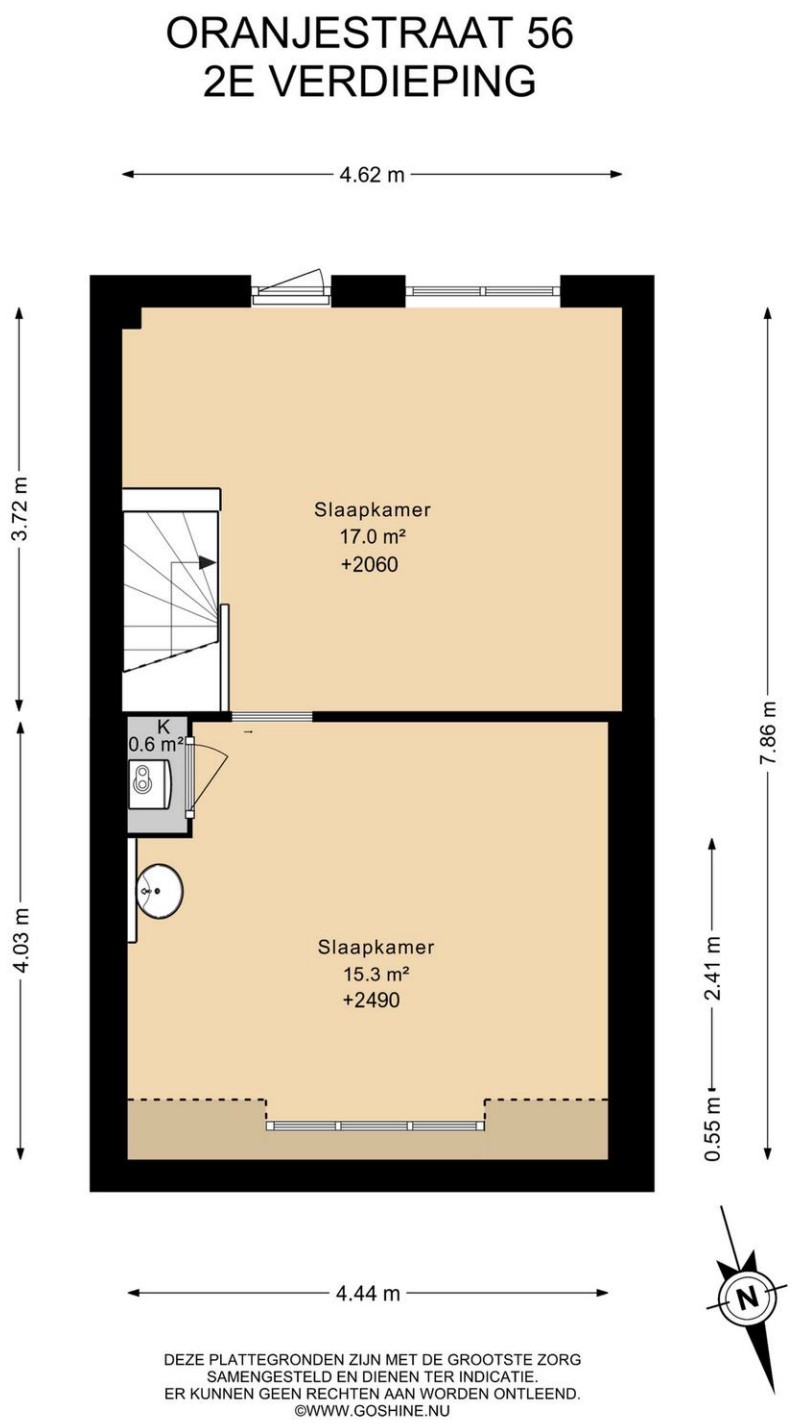

Haarlemsche Huizen Makelaars
Jansweg 48
2011 KN, HAARLEM
Tel: 023-5428408
E-mail: info@haarlemschehuizen.nl
www.haarlemschehuizen.nl

Plattegrond

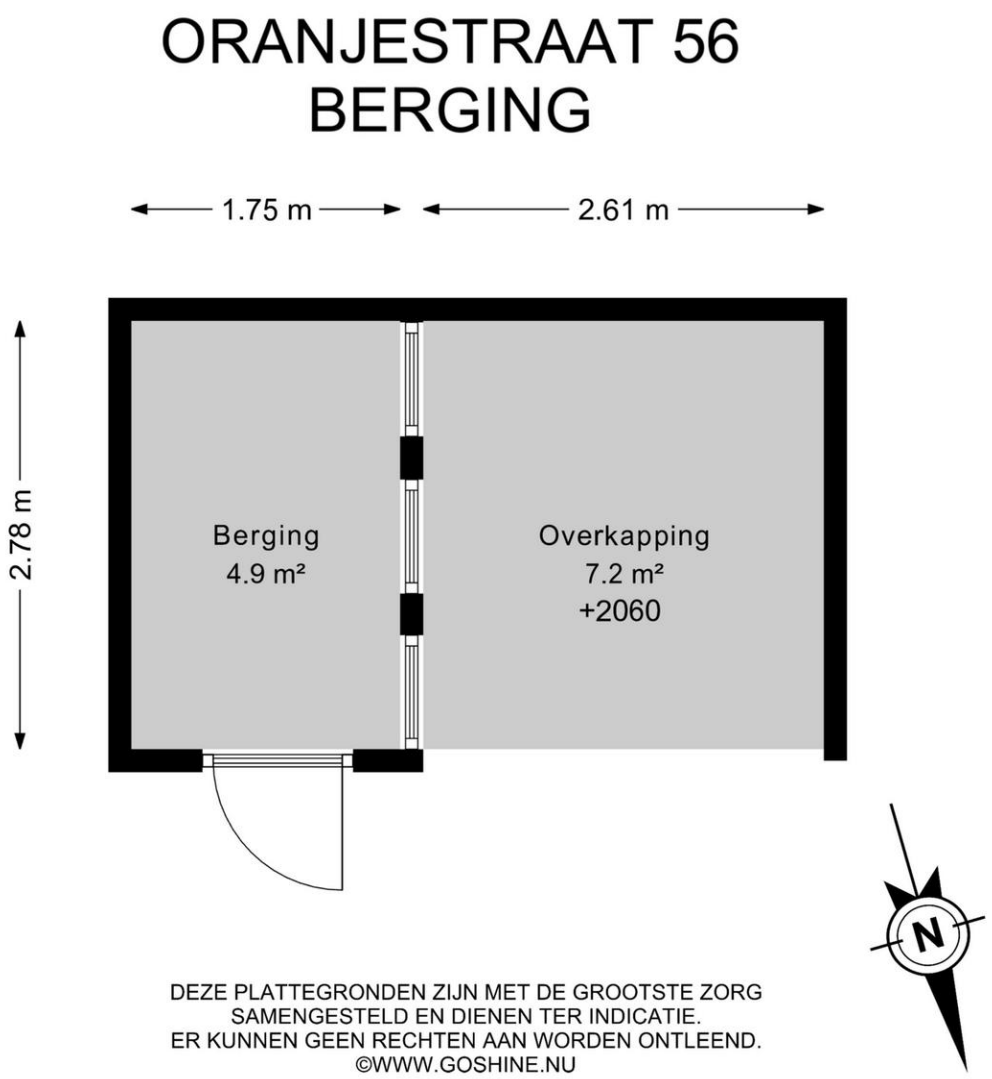

Haarlemsche Huizen Makelaars
Jansweg 48
2011 KN, HAARLEM
Tel: 023-5428408
E-mail: info@haarlemschehuizen.nl
www.haarlemschehuizen.nl

Locatie

Adres gegevens	
Adres	Oranjestraat 56
Postcode / plaats	2013 VH HAARLEM
Provincie	Noord-Holland

Locatiekaart

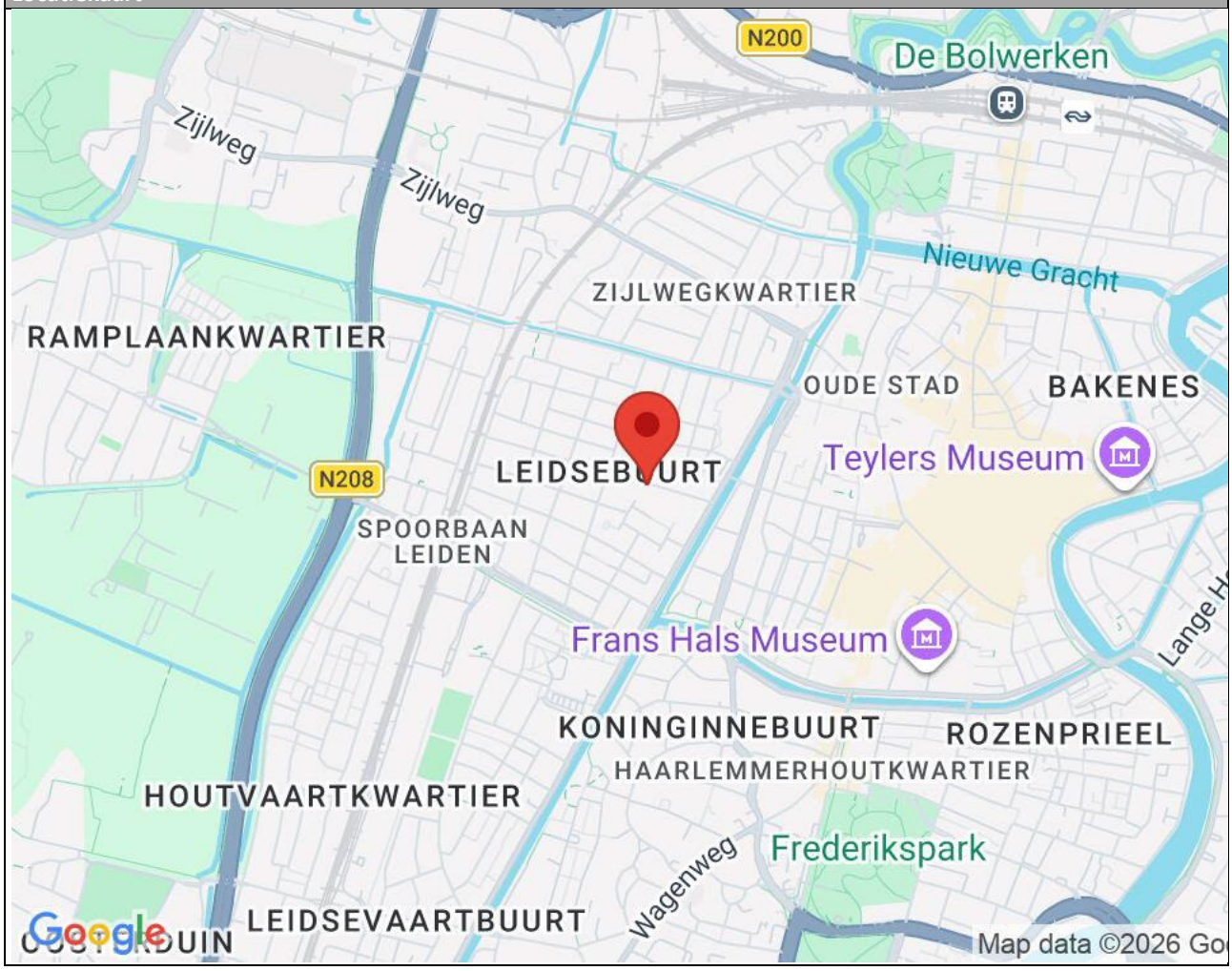

Haarlemsche Huizen Makelaars
Jansweg 48
2011 KN, HAARLEM
Tel: 023-5428408
E-mail: info@haarlemschehuizen.nl
www.haarlemschehuizen.nl

VERKOOPSYSTEEM
Verkoop geschiedt in principe conform het "Amsterdamse" biedsysteem. De procedure bij de onderhandelingen over de verkoop van onroerend goed is als volgt; Er is pas sprake van onderhandelingen als op het eerste bod van een kandidaat-koper een tegenvoorstel van verkoper volgt. In deze fase wordt niet met andere gegadigden onderhandeld. Er wordt wel bezichtigd. Bij de bezichtiging moet gemeld worden dat men in onderhandeling is en dat er bij interesse een éénmalig bod kan worden uitgebracht. De makelaar mag pas met derden onderhandelen als de onderhandelingen met de eerste kandidaat-koper gegadigde op niets zijn uitgelopen. Wel kan een derde een eenmalig, maximaal bod doen. Indien dit een beter bod is dan het laatste voorstel van de eerste kandidaat-koper, wordt deze in de gelegenheid gesteld om zijn beste bod te doen. Men koppelt terug naar 1e bieder dat er een bod binnen is en dat hij zijn uiterste bod mag neerleggen. De 1e bieder kan ook bij zijn huidige bod blijven. De makelaar verstrekt geen gegevens aan derden over de hoogte van de geboden bedragen. Zolang er geen overeenstemming is, zijn partijen niet aan elkaar gebonden. Is men in onderhandeling dan moet het dus duidelijk zijn voor de 3e partij dat hij een eenmalig bod mag uitbrengen en dat dat zijn enige kans is. Het staat verkoper vrij om gedurende het proces van biedsysteem te wijzigen en er bijvoorbeeld een “verkoop bij inschrijving” van te maken. Indien een woning verkocht wordt bij inschrijving met sluitingstermijn van inschrijving, wordt dat aan u gemeld. U kunt dan bij de makelaar vragen naar de voorwaarden van de inschrijfprocedure.

BIEDINGEN
Een bieding op een woning wordt uitsluitend in behandeling genomen als deze schriftelijk dan wel per e-mail wordt uitgebracht. Een bieding dient minimaal de navolgende zaken te bevatten: uw volledige naam, adres, geboortedatum en plaats, uw telefoonnummer(s) en e-mailadres, uw burgerlijke staat (gehuwd/ongehuwd) en indien gehuwd, volgens welk huwelijksrecht (gemeenschap van goederen of huwelijks voorwaarden). Verder uiteraard het bedrag van de koopsom, de gewenste overdrachtsdatum van de woning, roerende zaken volgens de verstrekte lijst of afwijkend daarvan en alle eventuele opschortende en ontbindende voorwaarden die u wilt opnemen. Vooraf dient u bij Haarlemsche Huizen Makelaars te informeren of de woning “vrij van onderhandeling” is. U bent pas in onderhandeling als u van de verkoper een tegenvoorstel heeft ontvangen. U bent niet in onderhandeling als Haarlemsche Huizen Makelaars aangeeft dat zij uw bod met de verkoper zal overleggen. Totdat er een tegenvoorstel wordt uitgebracht acht Haarlemsche Huizen Makelaars (en de verkoper) zich vrij te onderhandelen met iedere gegadigde van zijn keuze. Haarlemsche Huizen Makelaars accepteert geen biedingen als men de woning niet in eigen persoon van binnen gezien heeft.

GUNNING
Verkoper behoudt zich het recht voor het object te gunnen aan de gegadigde van zijn keuze. Een overeenkomst komt pas tot stand indien overeenstemming is bereikt over zowel de hoofdzaken (zoals de koopsom) als alle bijkomende voorwaarden en condities etc.

RECHTSGELDIGE KOOPOVEREENKOMST PAS NÁ VOLLEDIGE ONDERTEKENING
Een mondelinge overeenstemming tussen de particuliere verkoper en de particuliere koper is niet rechtsgeldig. Met andere woorden: er is geen koopovereenkomst. Er is pas sprake van een rechtsgeldige koop als de particuliere verkoper en de particuliere koper de schriftelijke koopovereenkomst beiden hebben ondertekend. Dit vloeit voort uit artikel 7:2 Burgerlijk Wetboek. Een bevestiging van de mondelinge overeenstemming per e-mail of een toegestuurd concept van de koopovereenkomst wordt overigens niet gezien als een ‘ondertekende koopovereenkomst’.

AANKOOPMAKELAAR
Haarlemsche Huizen Makelaars dient bij de verkoop van deze woning de belangen van de verkoper. Wij adviseren iedere koper een eigen, lokale NVM aankoopmakelaar in te schakelen om uw belangen te dienen. Niet alleen voor de onderhandeling, maar ook om voor u alles in goede banen te leiden. Kijk voor meer informatie over aankoopmakelaars op de website van de NVM of Funda. Een verkopend makelaar zoals Haarlemsche Huizen is niet verplicht u te begeleiden bij problemen of om bijvoorbeeld de koopovereenkomst aan u uit te leggen. Denkt u goed na voordat u besluit een woning te kopen zonder professionele begeleiding!

DIGITAAL ONDERTEKENEN MET DOCUSIGN
Haarlemsche Huizen Makelaars werkt met online digitaal ondertekenen via DocuSign. Dit is een veilige en rechtsgeldige manier van ondertekenen voor (officiële) documenten. De NVM koopovereenkomst wordt vooraf in concept aan partijen toegestuurd. Na akkoord van beide partijen wordt deze online klaargezet in DocuSign en kunnen

zowel koper als verkoper de koopovereenkomst digitaal ondertekenen. Deze ondertekening dient binnen 3 werkdagen na het akkoord op het concept te geschieden. Belanghebbenden krijgen automatisch een kopie gemaild zodra de laatste partij getekend heeft en hierna wordt tevens alles doorgezonden aan de transportnotaris.

ERFDIENSTBAARHEDEN EN BIJZONDERE BEPALINGEN
Aan elke onroerende zaak kunnen bijzondere bepalingen verbonden zijn. Deze worden dan aan elke opvolgende eigenaar opgelegd. Ze staan gewoonlijk in het eigendomsbewijs. Een kopie van dit eigendomsbewijs is op te vragen via de makelaar.

KOOPAKTE
Behoudens nadere afspraken gelden de standaardregels, zoals deze voorkomen in de modelakte die is opgesteld door de Nederlandse Vereniging van Makelaars (NVM), de Consumentenbond en de Vereniging eigen Huis. De waarborgsom (of Bankgarantie) is gebruikelijk 10% van de koopsom en wordt voldaan aan de notaris. De termijn voor het storten van een waarborgsom c.q. het doen laten stellen van een bankgarantie wordt gesteld op 1 week na het verlopen van de ontbindende voorwaarden voor het verkrijgen van de financiering van koper . Indien er geen voorbehoud voor het verkrijgen van de financiering wordt gemaakt, dient de waarborgsom binnen 3 weken na het tekenen van de koopovereenkomst bij de notaris ontvangen te zijn. Eventueel door de koper te stellen voorbehouden (zoals het verkrijgen van een financiering) worden alleen in de koopakte opgenomen wanneer deze tijdens de onderhandelingen zijn afgesproken. Indien koper een voorbehoud maakt voor het verkrijgen van een financiering, wordt de termijn voor het inroepen daarvan gesteld op maximaal 4 weken na ondertekening van de koopakte. In de koopakte zullen alle in deze brochure vermelde clausules worden opgenomen c.q. verwerkt.

NOTARISKEUZE
Koper is gerechtigd ter zake het transport een notaris aan te wijzen. Echter ter zake de notariskeuze van koper behoudt verkoper zich voor dat die notaris kantoor dient te houden in de regio Haarlem of binnen een straal van 10 kilometer daarbuiten. Indien koper een notaris wenst aan te wijzen die kantoor houdt buiten voormeld werkgebied, zijn de eventuele aanvullende kosten van die notariskeuze (zoals bijvoorbeeld eventuele kosten die deze notaris aan verkoper in rekening brengt voor het opstellen van een volmacht voor de verkoper en eventuele kosten welke een regionale notaris aan verkoper in rekening brengt voor de legalisatie van de handtekening van verkoper op die volmacht) voor rekening van koper. Verkopend makelaar en diens opdrachtgever (verkoper) zijn voorts gerechtigd eventuele andere kosten, welke verband houden met het feit dat het transport plaatsvindt buiten de regio, in rekening te brengen bij de koper. Deze kosten zijn gebaseerd op het extra beslag van productiemiddelen en tijd. De kosten zullen worden berekend op basis van een nog nader op te geven uurtarief, waarbij in ieder geval de reistijd heen en terug in rekening gebracht zal worden, alsmede een kilometervergoeding van 45 eurocent per kilometer (heen en terug). Indien de notariskeuze van koper als gevolg heeft dat er een financiële consequentie voor verkoper is, doordat er extra kosten voor royement van hypotheek incl. opvragen aflosnota, kadasterkosten en opvragen gegevens GBA en insolventieregister aan verkoper in rekening worden gebracht, waarbij deze kosten in totaal meer dan € 250,- inclusief b.t.w. bedragen, dan komt het meerdere voor rekening van koper.

REGISTRATIE KOOPAKTE
Bij verkoop zal de koopakte bij de betreffende notaris worden geregistreerd, doch niet eerder nadat de koopakte door beide partijen is getekend en de drie dagen bedenktermijn voorbij is. De aan deze inschrijving verbonden kosten komen voor rekening van koper.

FINANCIERING
Koper zal vanaf de dag van ondertekening van de koopovereenkomst tot en met de dag van eigendomsoverdracht geen andere financiële verplichting(en) (leningen) aangaan dan ten behoeve van de financiering van de woning, tenzij deze financiële verplichting(en) niet aan de financiering van de woning in de weg staat. Indien er 2 of meer kopers zijn, zullen de inkomens van alle kopers in de financiering worden betrokken tenzij kopers dit ten tijde van der onderhandelingen uitdrukkelijk hebben bedongen.

ONTBINDENDE VOORWAARDEN VOOR KOPER
Eventueel door de koper te maken voorbehouden of ontbindende voorwaarden worden alleen opgenomen wanneer deze bij aanvang van of tijdens de onderhandelingen zijn afgesproken. Bijvoorbeeld van het verkrijgen van financiering, Nationale Hypotheek Garantie, verkoop eigen woning of een starterslening. Voor de termijn voor een

voorbehoud van financiering wordt standaard 4 weken na het tekenen van de koopovereenkomst opgenomen. Bij het verkrijgen van een starterslening kan dat iets langer zijn. Indien de koopsom boven de vraagprijs ligt behouden wij ons het recht voor dit te limiteren tot maximaal de getaxeerde marktwaarde of het voorbehoud financiering te maximeren op de vraagprijs. Behoudens het geval dat kandidaat-koper of zijn of haar aankopend makelaar aannemelijk kan maken dat een ander bedrag een gerechtvaardigd voorbehoud is, is dit bespreekbaar. In alle andere gevallen zal maximaal de vraagprijs het maximum voorbehoudbedrag zijn (mits de koopsom hoger is) en een eventuele afwijzing in een later stadium met een hoger aangevraagd bedrag zal niet geaccepteerd worden.

OUDERDOMSCLAUSULE
Koper verklaart ermee bekend te zijn dat deze woning niet net nieuw gebouwd is, wat betekent dat de eisen die aan de bouwkwaliteit gesteld mogen worden aanzienlijk lager liggen dan bij nieuwe woningen. Tenzij de verkoper de kwaliteit ervan gegarandeerd heeft, staat verkoper niet in voor de vloeren, de vloerbalken, het dak, de fundering, de rookkanalen, de leidingen c.q. de bedrading voor elektriciteit, gas en water, de riolering, de afwezigheid van doorslaand of optrekkend vocht en de eventuele afwezigheid van enig ongedierte c.q. schimmels (zoals houtworm, boktor, zwam, etc.). Bouwkundige kwaliteitsgebreken worden geacht niet belemmerend te werken op het door koper voorgenomen (woon)gebruik.

TOELICHTINGSCLAUSULE NEN2580
De meetinstructie is gebaseerd op de NEN2580. De meetinstructie is bedoeld om een meer eenduidige manier van meten toe te passen voor het geven van een indicatie van de gebruiksoppervlakte. De meetinstructie sluit verschillen in meetuitkomsten niet volledig uit, door bijvoorbeeld interpretatieverschillen, afrondingen of beperkingen bij het uitvoeren van de meting. Koper vrijwaart verkoper alsmede (de medewerkers van) Haarlemsche Huizen Makelaars van alle aansprakelijkheid ter zake eventueel later te constateren verschillen in maatvoering van zowel (gebruiks)oppervlakte als inhoud van de woning.

ASBESTCLAUSULE
In de onroerende zaak kunnen asbesthoudende stoffen aanwezig zijn. Bij eventuele verwijdering van asbesthoudende materialen dienen op grond van milieuwetgeving speciale maatregelen te worden genomen. Vanaf 2024 komt er een verbod op asbestdaken en asbestgolfplaten. Particulieren en bedrijven mogen die dan niet meer bezitten. Koper verklaart bekend zijn met deze wetgeving en vrijwaart verkoper voor elke aansprakelijkheid, hoe ook genaamd en onder welke titel dan ook, die uit de aanwezigheid en/of verwijdering van asbesthoudende stoffen/materialen kan voortvloeien.

BODEMVERONTREINIGING/OLIETANK, BODEMCLAUSULE
Verkoper kan niet instaan voor de kwaliteit van de bodem en/of grondwater. Het risico ter zake van verontreiniging van de onroerende zaak, van welke aard ook, rust op koper. Indien na de eigendomsoverdracht en/of na de feitelijke levering blijkt dat de onroerende zaak is verontreinigd, in welke zin dan ook, dan is de verkoper niet aansprakelijk, tenzij hij met de verontreiniging bekend was.

FUNDERINGSCLAUSULE
Verkoper kan niet instaan voor de kwaliteit van de fundering en koper vrijwaart verkoper voor alle aansprakelijkheid die uit eventuele funderingsproblemen kunnen voortvloeien. De funderingsinformatie die is verstrekt geeft slechts een indicatie van de fundering. Alleen nader onderzoek kan uitsluitsel bieden over de staat van de fundering. Dit betekent dan ook dat geen enkele aansprakelijkheid wordt aanvaard ter zaken van de juistheid van de verstrekte informatie.

ALGEMENE WATERHUISHOUDINGSCLAUSULE
Door het gewijzigde duinwaterbeheer in de regio Zuid-Kennemerland is het mogelijk dat in de toekomst de grondwaterstanden afwijken van de huidige situatie. Koper vrijwaart verkoper bij dezen voor de eventuele gevolgen hiervan.

ZUIVERINGSCLAUSULE
Koper verleent bij deze volmacht aan verkoper, alsmede aan iedere afzonderlijke medewerker van de notaris die bij deze akte is aangewezen voor het verlijden van de akte van levering, namens koper mee te werken aan de akte waarbij de inschrijving van de onderhavige koopovereenkomst in de daartoe bestemde openbare registers

waardeloos wordt verklaard. Deze volmacht is alleen geldig, als koper als gevolg van bijvoorbeeld vernietiging, ontbinding tijdsverloop of andere oorzaak ieder belang rechtens heeft verloren bij bedoelde inschrijving.

OVERBRUGGINGSHYPOTHEEK
Koper verleent bij deze onherroepelijk toestemming vaan verkoper om het verkochte desgewenst tijdelijk - tot uiterlijk de overeengekomen dag van levering - te bezwaren met een (overbruggings-)hypotheek. Indien deze koopakte eerder in de openbare registers mocht zijn ingeschreven, zal het bepaalde in artikel 3, lid 3 Boek 7 BW derhalve niet van toepassing zijn ten nadele van de desbetreffende hypotheekhouder. Het vorenstaande laat uitdrukkelijk onverlet de verplichtingen van verkoper het verkochte aan koper op de overeengekomen datum te leveren vrij van hypotheken, welke dan ook.

ENERGIELABEL
Indien van toepassing, ontvangt de koper bij het sluiten van de overeenkomst (informatie van het) energielabel van de woning. Indien het origineel aanwezig is, wordt dit bij de eigendomsoverdracht overhandigd door de verkoper aan de koper.

TEKENINGEN/PLATTEGRONDEN
Eventueel in de brochure aanwezige kopieën van (bouw)tekeningen c.q. plattegronden zijn over het algemeen van oudere datum, zijn of kunnen vaak niet op schaal gekopieerd worden en hoeven niet representatief te zijn voor de huidige indeling en maatvoering en zijn slechts ter indicatie bijgevoegd. Hieraan kunnen geen rechten worden ontleend.

ONDERZOEKSPLICHT
Hoewel uiteraard gestreefd is naar een zo nauwkeurig mogelijke inventarisatie van de beschikbare gegevens, moet ervan uit gegaan worden dat het bovenstaande slechts indicatief is. De gegevens (bedragen, jaartallen, omschrijvingen etc.) zijn soms verkregen door mondelinge informatie, soms zijn ze uit het geheugen opgediept. De verkoper is nadrukkelijk gevraagd bij hem bekende gebreken te melden. De koper heeft echter zijn eigen onderzoeksplicht naar alle zaken die voor hem van belang kunnen zijn en kan zich nimmer beroepen op onbekendheid met feiten die hij zelf had kunnen waarnemen of die kenbaar waren uit de openbare registers. Uw makelaar kan u hierover informeren.

SCHRIFTELIJKHEIDSVEREISTE
Een overeenkomst van een tot bewoning bestemde onroerende zaak komt pas tot stand, als zowel koper als verkoper de koopovereenkomst hebben ondertekend en aan koper een kopie van de getekende overeenkomst ter hand is gesteld. Zo lang daar (nog) niet aan is voldaan, is de koopovereenkomst nog niet definitief tot stand gekomen en kan de verkoper een ander bod in overweging nemen dan wel besluiten aan een andere partij te verkopen.

VOORBEHOUD VERSTREKTE INFORMATIE
Hoewel gestreefd is naar een zo nauwkeurig mogelijke inventarisatie van de beschikbare gegevens, moet ervan uit gegaan worden dat het bovenstaande (waaronder de gegeven maten/oppervlakten/jaartallen/bedragen) slechts indicatief is en dat daaraan geen rechten kunnen worden ontleend. De gegevens zijn soms verkregen door mondelinge informatie, soms zijn ze vanuit het geheugen opgediept. De koper heeft zijn eigen onderzoeksplicht naar alle zaken die voor hem van belang zijn en kan zich nimmer beroepen op onbekendheid met feiten die hij zelf had kunnen waarnemen of die kenbaar waren uit de openbare registers. De makelaar kan u desgewenst verwijzen naar de betreffende instanties. De gegeven vraagprijs dient gezien te worden als een uitnodiging tot het doen van een bieding en is uitdrukkelijk geen aanbod.

VERHUIZEN
U dient binnen 5 dagen na uw verhuizing aangifte te doen bij het bureau Burgerzaken. U kunt dit doen bij de Publieksdienst van de Gemeente Haarlem: Zijlvest 39, 2011 VB Haarlem, Postbus 511, 2003 PB Haarlem. Algemene informatie via tel.nr. 023-5115115 E-mail: publieksdienst@haarlem.nl. De Publiekshal aan de Zijlvest 39 is geopend van maandag tot en met vrijdag van 09.00 uur tot 16.00 uur en op donderdag doorlopend tot 20.00 uur. In de Publiekshal zijn de loketten van Burgerzaken & belastingen, Sociale Zaken en Werkgelegenheid, Veiligheid, Zorg & Voorzieningen en Bouwen, Wonen, Leefomgeving gevestigd. De Publiekshal is dagelijks telefonisch te bereiken tussen 08.30 uur en 17.30 uur en op donderdag tot 20.00 uur.

OPKOOPBESCHERMING/ZELFBEWONINGSPLICHT
In Haarlem geldt een opkoopbescherming, die inhoudt dat u een woning met een WOZ-waarde onder de € 517.770,- (bedrag in 2026) niet mag kopen om direct te verhuren. U moet de woning zelf bewonen, tenzij u een vergunning aanvraagt voor specifieke uitzonderingen, zoals verhuur aan familie, tijdelijke verhuur of verhuur van een woning boven een winkel of bedrijfspand. De zelfbewoningsplicht is onderdeel van deze opkoopbescherming en is bedoeld om speculatie tegen te gaan en meer woningen beschikbaar te maken voor woningzoekenden.

VERDERE INFORMATIE
Alle belangrijke documentatie is bij Haarlemsche Huizen Makelaars opvraagbaar en wordt eveneens in het Move-account van deze woning gedeeld na het maken van een bezichtigingsafspraak. De informatie wordt aan meerdere personen verstrekt. Aan de gegevens kunnen geen rechten worden ontleend. De aanbieding van dit object dient te worden gezien als een uitnodiging tot het doen van een voorstel.

Nadere informatie omtrent dit object en overig aanbod van Haarlemsche Huizen Makelaars kunt u vinden op onze site: WWW.HAARLEMSCHEHUIZEN.NL

Contact us!
info@haarlemschehuizen.nl
023 5 428 408
Jansweg 48 - 2011 KN Haarlem
haarlemschehuizen.nl