TE KOOP

Vraagprijs **€ 649.000,- k.k.**

Rosmolen 55

7587 RP DE LUTTE

KockvanBenthem Makelaars | Dichtbij thuis!

vastgoedcert gecertificeerd

NVM

Baerz & Co

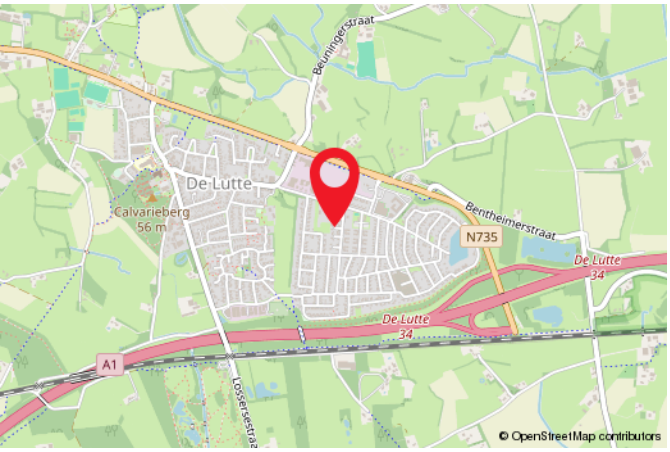

Kenmerken van de woning

Rosmolen 55

DE LUTTE

Vraagprijs:	€ 649.000,- k.k.
Soort:	Eengezinswoning
Type woning:	Vrijstaande woning
Aantal kamers:	4 kamer(s) waarvan 3 slaapkamer(s)
Inhoud woning:	567 m³
Perceel opervlakte:	399 m²
Gebruiksoppervlakte woonfunctie:	153 m²
Soort woning:	Eengezinswoning
Bouwjaar:	2019
Tuin:	Achtertuin, voortuin, 80 m²
Garage:	Vrijstaand steen
Isolatie:	Volledig geisoleerd

A
Energielabel

Beschrijving

Aan de Rosmolen in De Lutte staat deze uitstekend onderhouden vrijstaande woning, gelegen op een fraaie locatie met een groen en vrij uitzicht aan de achterzijde. Hier geniet je dagelijks van rust, ruimte en privacy, terwijl de royale vrijstaande stenen garage volop mogelijkheden biedt voor het stallen van auto's, opslag of het uitoefenen van een hobby.

Daarnaast is deze woning volledig voorbereid op de toekomst. Dankzij de aanwezigheid van een ruime slaapkamer en badkamer op de begane grond is de woning levensloopbestendig en biedt deze volop mogelijkheden voor comfortabel gelijkvloers wonen. Ook op het gebied van duurzaamheid is aan de toekomst gedacht. Dankzij de warmtepomp en zonnepanelen is de woning energieneutraal, wat zorgt voor een duurzaam en comfortabel woonklimaat met lage energielasten. Een ideale combinatie van vrijstaand wonen, ruimte, levensloopbestendigheid en energiezuinigheid op een geliefde locatie.

Indeling:
Begane grond: via de entree kom je binnen in de hal met de meterkast, trapopgang en een toiletruimte. Vanuit de hal stap je de royale woonkamer binnen, die in open verbinding staat met de ruime keuken aan de achterzijde. Dankzij de grote raampartijen en de openslaande deuren naar de tuin geniet je hier van veel daglicht en een fijne verbinding met buiten. Aansluitend vind je de praktische bijkeuken met aansluitingen voor de wasmachine-/droger en extra bergruimte. Vanuit de bijkeuken heb je toegang tot de badkamer en de ruime slaapkamer op de begane grond, die is voorzien van een royale walk-in closet. De carport is eveneens vanuit de bijkeuken bereikbaar. Dankzij deze praktische indeling is de woning uitstekend geschikt voor comfortabel gelijkvloers wonen.

Op het perceel bevindt zich een royale vrijstaande stenen garage, ideaal voor het stallen van een auto, motoren of fietsen. Dankzij de ruime opzet en de aanwezige loopdeur is de garage ook uitstekend geschikt als hobbyruimte, werkplaats of voor extra opslag.

Eerste verdieping: via de overloop heb je toegang tot twee ruime slaapkamers en de tweede badkamer. Beide slaapkamers beschikken over praktische bergruimte achter de knieschotten, waardoor je volop opbergmogelijkheden hebt zonder in te leveren op leefruimte. De badkamer is uitgerust met een douche, toilet en wastafel. Dankzij de praktische indeling biedt deze verdieping volop ruimte voor een gezin, logees of een comfortabele thuiswerkplek.

Bijzonderheden:
* Bouwjaar 2019
* Kaveloppervlakte 399m² * Woonoppervlakte 153m²
* Uitstekend onderhouden vrijstaande woning;
* Fraaie ligging met groen en vrij uitzicht aan de achterzijde;
* Energieneutraal dankzij warmtepomp en zonnepanelen;
* Royale woonkamer met open keuken en veel lichtinval;
* Levensloopbestendig dankzij slaapkamer en badkamer op de begane grond;
* In totaal drie slaapkamers en twee badkamers;
* Royale vrijstaande stenen garage en carport;
* Bij koop is een waarborgsom/bankgarantie van 10% van de koopsom vereist!
* Interesse in deze woning? Schakel direct uw aankoopmakelaar in. Uw NVM-aankoopmakelaar komt op voor uw belang en bespaart u tijd, geld en zorgen. Adressen van collega NVM-aankoopmakelaars in Twente vindt u op Funda en op de website van nvmtwente.

Aan de plattegronden kunnen geen rechten worden ontleend
© Zibber www.zibber.nl

Plattegrond

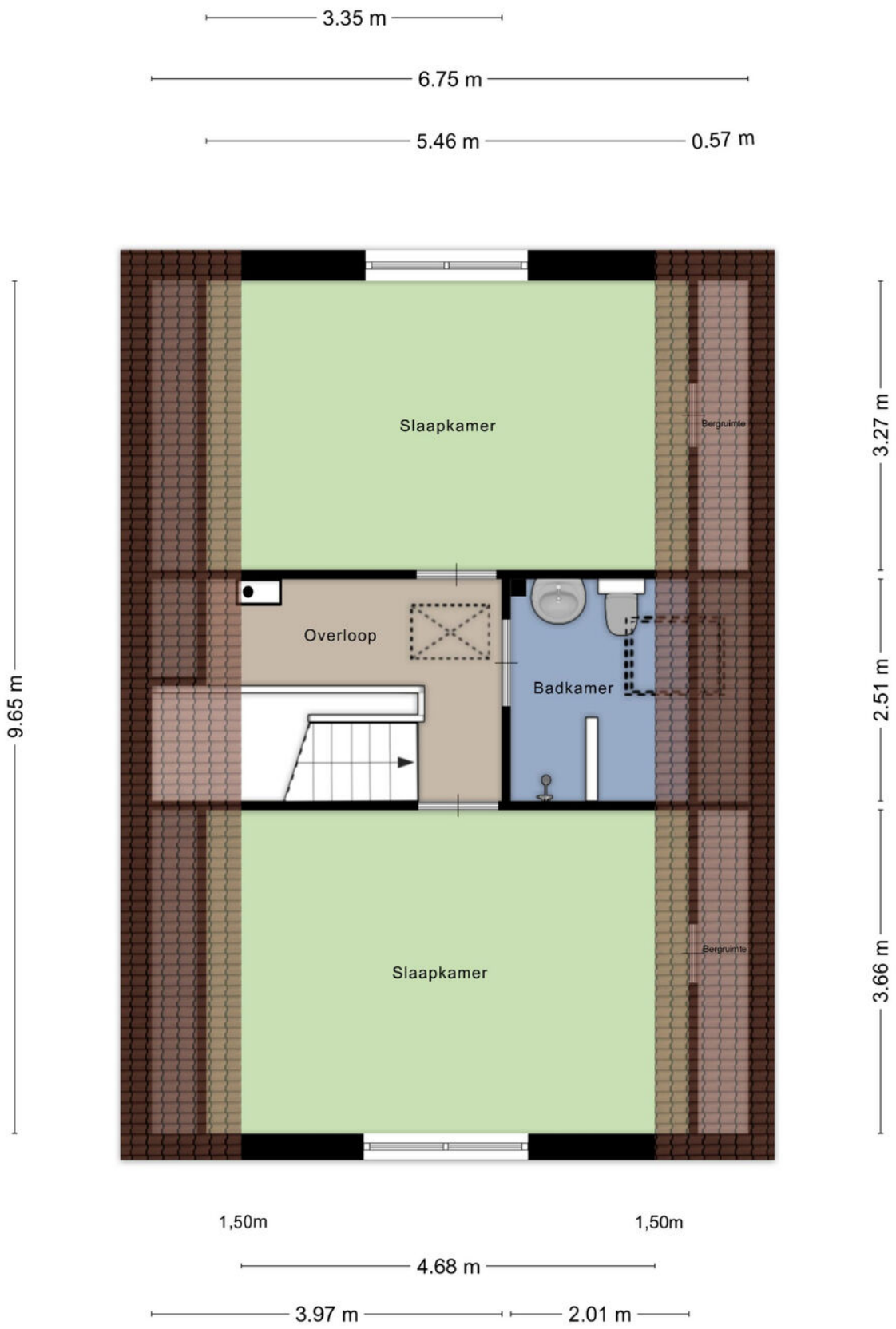

Aan de plattegronden kunnen geen rechten worden ontleend
© Zibber www.zibber.nl

Plattegrond

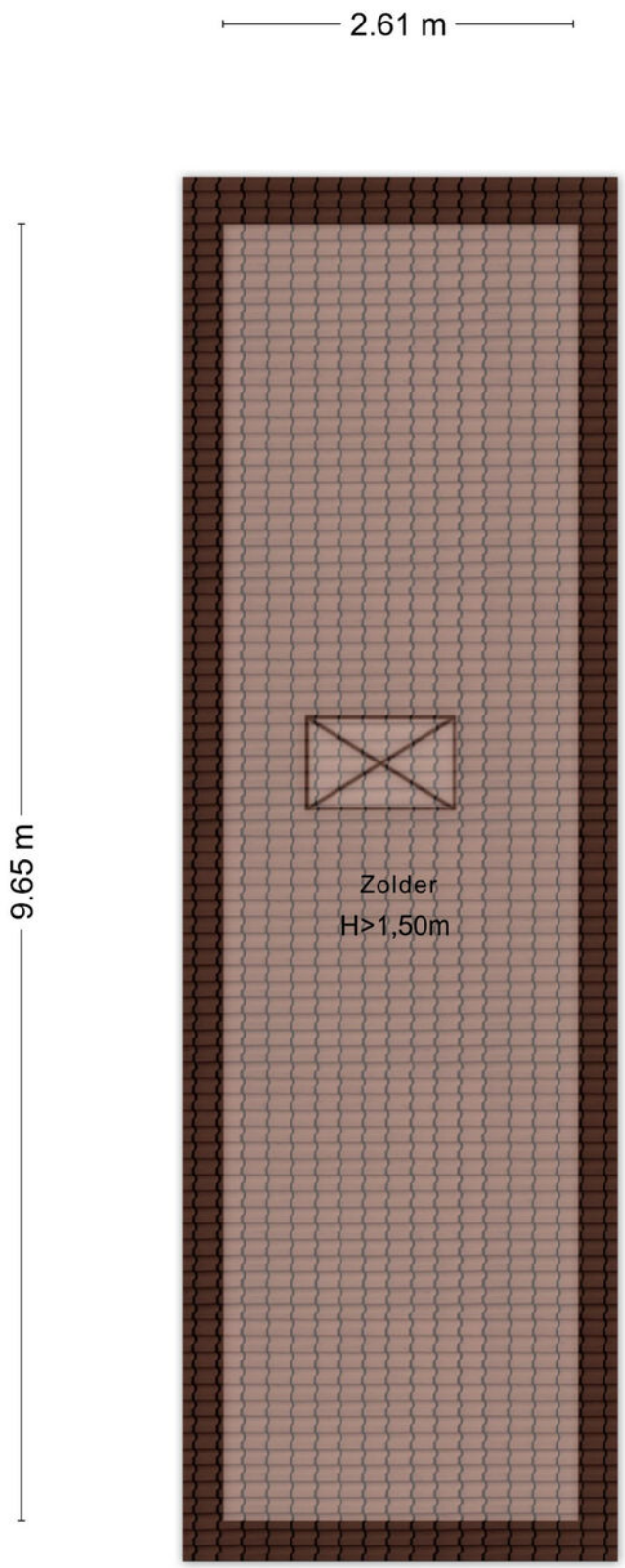

Aan de plattegronden kunnen geen rechten worden ontleend
© Zibber www.zibber.nl

Plattegrond

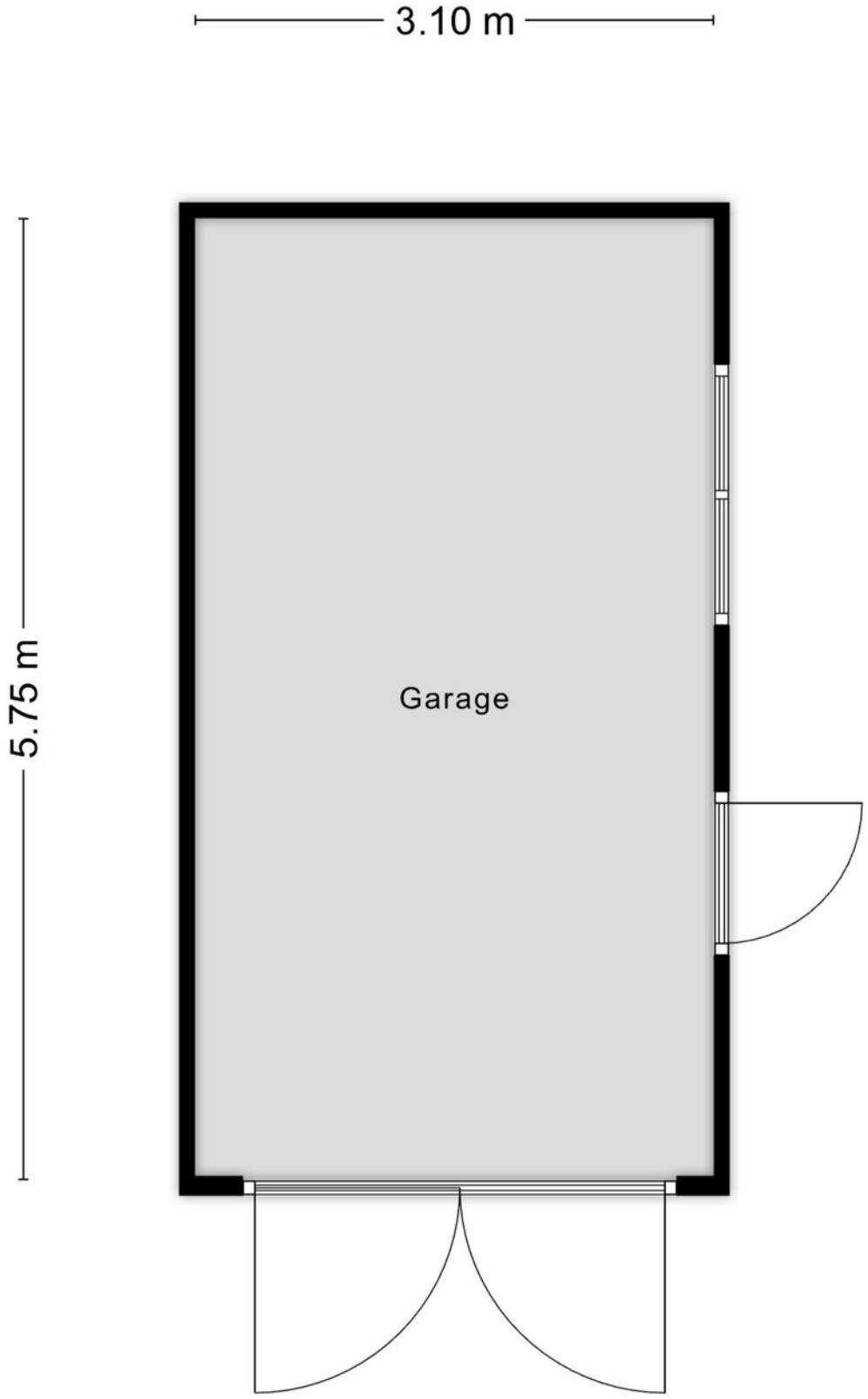

Aan de plattegronden kunnen geen rechten worden ontleend
© Zibber www.zibber.nl

Plattegrond

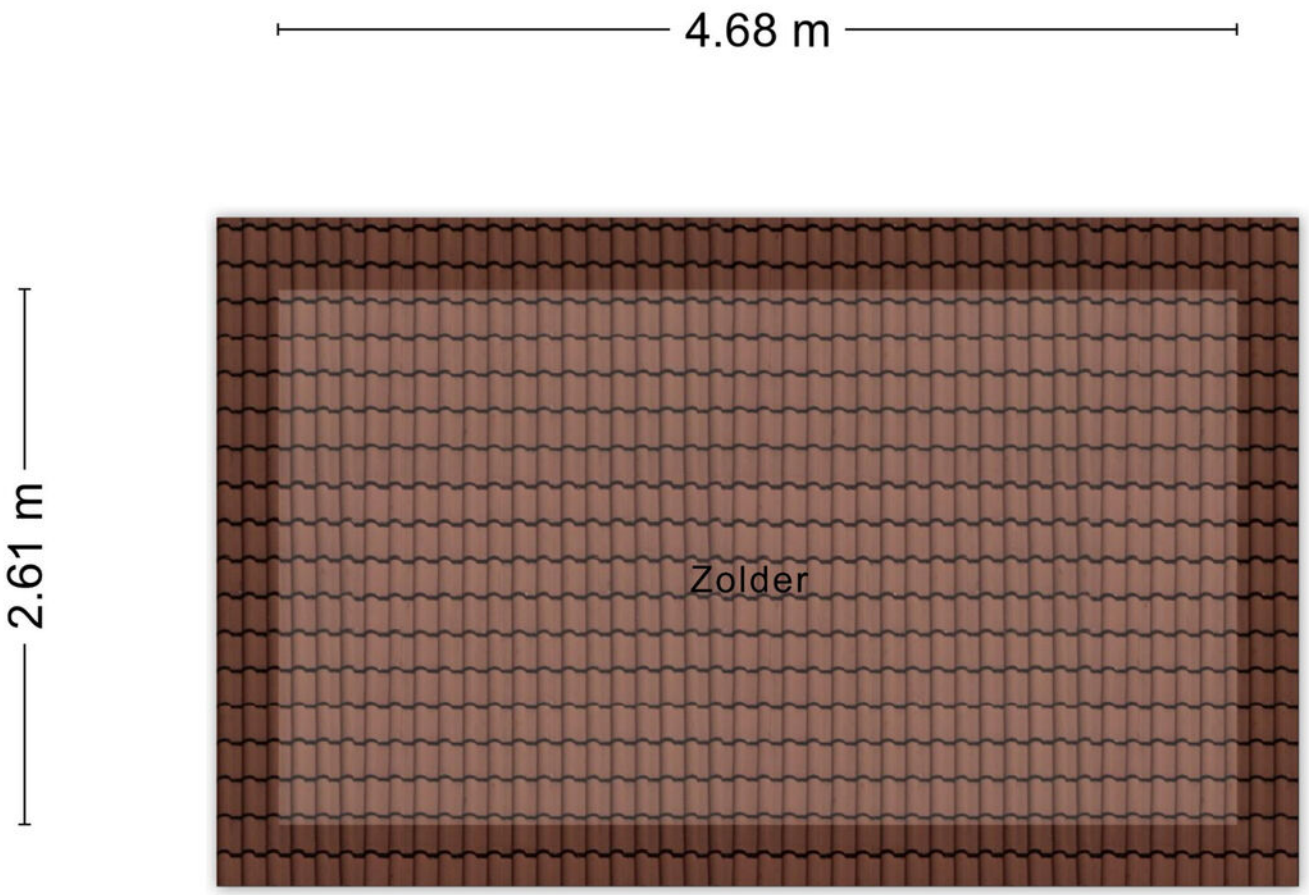

Plattegrond

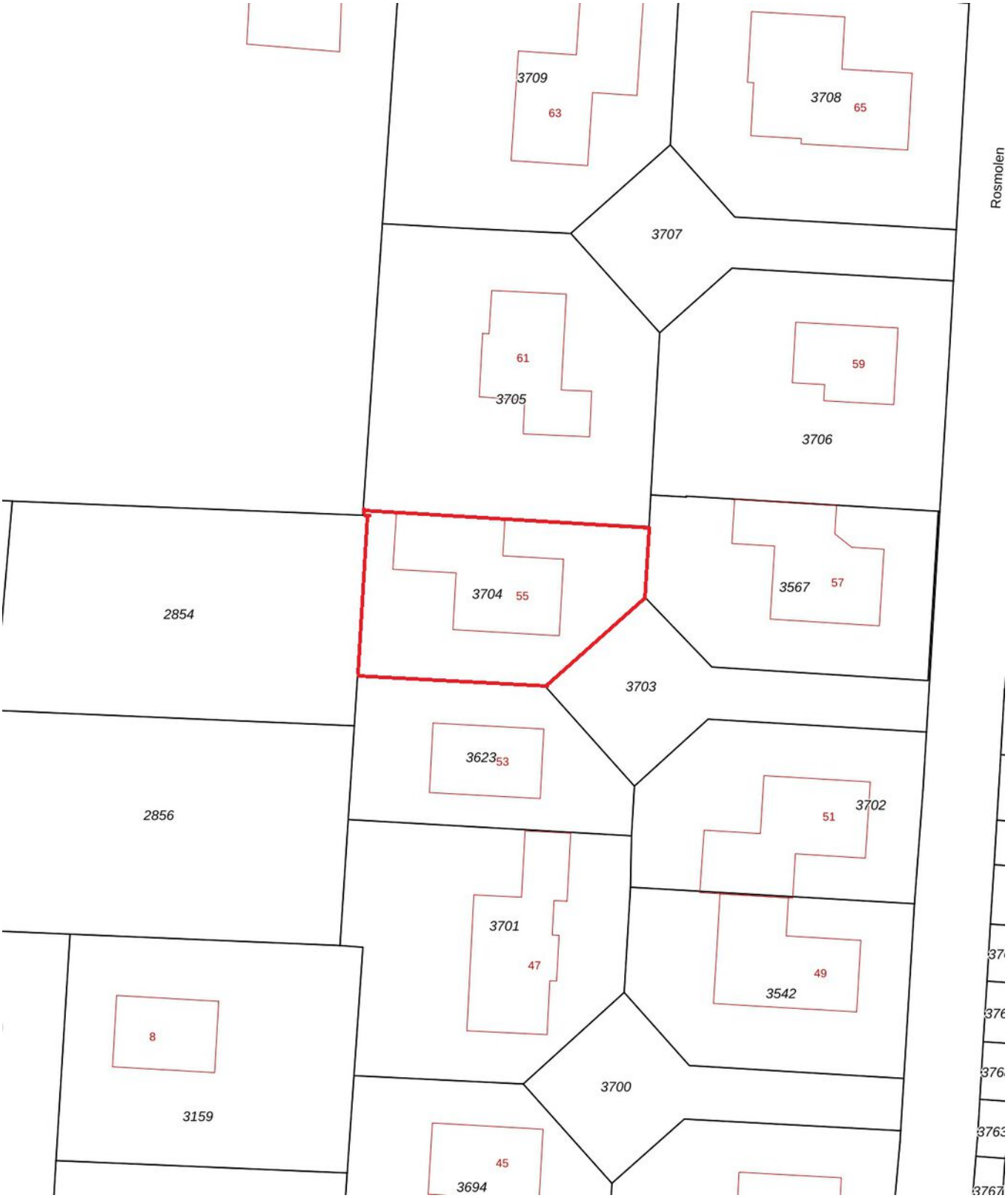

Plattegrond

Lijst van zaken

Persoonlijke gegevens

Adres te verkopen woning: Rosmolen 55, 7587 RP DE LUTTE

Voor de onderstaande zaken -ongeacht of ze roerend dan wel onroerend zijn- geldt dat ze soms wel en soms niet in de woning achterblijven. De lijst is bedoeld om duidelijkheid te scheppen om discussies achteraf te voorkomen.

	Blijft achter	Gaat mee	Kan worden overgenomen	N.v.t.
Woning - Interieur				
(Voorzet) openhaard met toebehoren				✓
Allesbrander				✓
Houtkachel				✓
(Gas)kachels				✓
Designradiator(en)				✓
Radiatorafwerking				✓
Verlichting, te weten				
- inbouwspots/dimmers	✓			
- opbouwspots/armaturen/lampen/dimmers	✓			
- losse (hang)lampen		✓		
-				✓
-				✓
(Losse)kasten, legplanken, te weten				
- inloopkast slaapkamer	✓			
- schappen in garage.	✓			
Raamdecoratie/zonwering binnen, te weten				
- gordijnrails	✓			
- gordijnen	✓			
- overgordijnen	✓			
- vitrages	✓			
- rolgordijnen	✓			
- lamellen				✓
- jaloezieën				✓
- (losse) horren/rolhorren	✓			
-				✓
-				✓
Vloerdecoratie, te weten				
- vloerbedekking	✓			

Lijst van zaken

Persoonlijke gegevens

Adres te verkopen woning: Rosmolen 55, 7587 RP DE LUTTE

Voor de onderstaande zaken -ongeacht of ze roerend dan wel onroerend zijn- geldt dat ze soms wel en soms niet in de woning achterblijven. De lijst is bedoeld om duidelijkheid te scheppen om discussies achteraf te voorkomen.

	Blijft achter	Gaat mee	Kan worden overgenomen	N.v.t.
- parketvloer				✓
- houten vloer(delen)				✓
- laminaat				✓
- plavuizen				✓
- pvc vloer	✓			
-				✓
Overig, te weten				
- spiegelwanden				✓
- schilderij ophangsysteem				✓
-				✓
-				✓
-				✓
-				✓
Woning - Keuken				
Keukenblok (met bovenkasten)	✓			
Keuken (inbouw)apparatuur, te weten				
- kookplaat	✓			
- (gas)fornuis	✓			
- afzuigkap	✓			
- magnetron				✓
- oven				✓
- combi-oven/combimagnetron	✓			
- koelkast	✓			
- vriezer				✓
- koel-vriescombinatie				✓
- vaatwasser	✓			
- Quooker				✓
- koffiezetapparaat				✓
-				✓
-				✓

Lijst van zaken

Persoonlijke gegevens

Adres te verkopen woning: Rosmolen 55, 7587 RP DE LUTTE

Voor de onderstaande zaken -ongeacht of ze roerend dan wel onroerend zijn- geldt dat ze soms wel en soms niet in de woning achterblijven. De lijst is bedoeld om duidelijkheid te scheppen om discussies achteraf te voorkomen.

	Blijft achter	Gaat mee	Kan worden overgenomen	N.v.t.
Keukenaccessoires, te weten				
-				✓
-				✓
-				✓
-				✓
-				✓
-				✓
-				✓
-				✓
Woning - Sanitair/sauna				
Sauna met toebehoren				✓
				✓
				✓
Toilet met de volgende toebehoren				
- toilet	✓			
- toiletrolhouder	✓			
- toiletborstel(houder)	✓			
- fontein	✓			
-				✓
-				✓
Badkamer met de volgende toebehoren				
- ligbad				✓
- jacuzzi/whirlpool				✓
- douche (cabine/scherm)				✓
- stoomdouche (cabine)				✓
- wastafel	✓			
- wastafelmeubel	✓			
- planchet				✓
- toiletkast	✓			

Lijst van zaken

Persoonlijke gegevens

Adres te verkopen woning: Rosmolen 55, 7587 RP DE LUTTE

Voor de onderstaande zaken -ongeacht of ze roerend dan wel onroerend zijn- geldt dat ze soms wel en soms niet in de woning achterblijven. De lijst is bedoeld om duidelijkheid te scheppen om discussies achteraf te voorkomen.

	Blijft achter	Gaat mee	Kan worden overgenomen	N.v.t.
- toilet	✓			
- toiletrolhouder	✓			
- toiletborstel(houder)				✓
-				✓
-				✓
Woning - Exterieur/installaties/veiligheid/ energiebesparing				
Schotel/antenne				✓
Brievenbus	✓			
Kluis				✓
(Voordeur)bel	✓			
Alarminstallatie				✓
(Veiligheids)sloten en overige inbraakpreventie				✓
Rookmelders	✓			
(Klok)thermostaat				✓
Airconditioning				✓
Screens	✓			
Rolluiken				✓
Zonwering buiten	✓			
Telefoonaansluiting/internetaansluiting	✓			
Veiligheidsschakelaar wasautomaat				✓
Waterslot wasautomaat				✓
Zonnepanelen	✓			
Oplaadpunt elektrische auto				✓
				✓
				✓
				✓
				✓
				✓
Warmwatervoorziening, te weten				
- CV-installatie				✓
- boiler	✓			

Lijst van zaken

Persoonlijke gegevens

Adres te verkopen woning: Rosmolen 55, 7587 RP DE LUTTE

Voor de onderstaande zaken -ongeacht of ze roerend dan wel onroerend zijn- geldt dat ze soms wel en soms niet in de woning achterblijven. De lijst is bedoeld om duidelijkheid te scheppen om discussies achteraf te voorkomen.

	Blijft achter	Gaat mee	Kan worden overgenomen	N.v.t.
- geiser				✓
- elektrische verwarmingen slaapkamers boven .	✓			
-				✓
-				✓
Isolatievoorzieningen (voorzetramen/radiatorfolie etc.), te weten				
-				✓
-				✓
Tuin - Inrichting				
Tuinaanleg/bestrating	✓			
Beplanting	✓			
				✓
Tuin - Verlichting/installaties				
Buitenverlichting	✓			
Tijd- of schemerschakelaar/bewegingsmelder	✓			
				✓
Tuin - Bebouwing				
Tuinhuis/buitenberging				✓
Kasten/werkbank in tuinhuis/berging	✓			
(Broei)kas				✓
				✓
				✓
Tuin - Overig				
Overige tuin, te weten				
- (sier)hek				✓
- vlaggenmast(houder)				✓
-				✓
-				✓

Lijst van zaken

Persoonlijke gegevens

Adres te verkopen woning: Rosmolen 55, 7587 RP DE LUTTE

Voor de onderstaande zaken -ongeacht of ze roerend dan wel onroerend zijn- geldt dat ze soms wel en soms niet in de woning achterblijven. De lijst is bedoeld om duidelijkheid te scheppen om discussies achteraf te voorkomen.

	Blijft achter	Gaat mee	Kan worden overgenomen	N.v.t.
Overig - Contracten				
CV: Nee				
Boiler: Nee				
Zonnepanelen: Nee				

Vragenlijst

Persoonlijke gegevens

Adres te verkopen woning: Rosmolen 55, 7587 RP DE LUTTE

Vraag	Antwoord
Bijzonderheden 1 A.	
Zijn er nadat u het perceel in eigendom hebt gekregen nog andere, eventuele aanvullende notariële of onderhandse akten opgesteld met betrekking tot het perceel?	Nee
Zo ja, welke?	
Bijzonderheden 1 B.	
Zijn er mondelinge of schriftelijke afspraken gemaakt over aangrenzende percelen? (Denk hierbij aan regelingen voor het gebruik van een poort, schuur, garage, tuin, overeenkomsten met meerdere buren, toezeggingen, erfafscheidingen.)	Niet bekend
Zo ja, welke zijn dat?	
Bijzonderheden 1 C.	
Wijken de huidige terreinafscheidingen af van de kadastrale eigendomsgrenzen? (Denk hierbij ook aan strookjes grond van de gemeente die u in gebruik heeft, of grond van u die gebruikt wordt door de buren.)	Niet bekend
Zo ja, waaruit bestaat die afwijking?	
Bijzonderheden 1 D.	
Is een gedeelte van de woning, schuur, garage of schutting gebouwd op grond van de buren of andersom?	Nee
Zo ja, graag nader toelichten:	
Bijzonderheden 1 E.	
Heeft u grond van derden in gebruik?	Nee
Zo ja, welke grond?	
Bijzonderheden 1 F.	
Rusten er 'bijzondere lasten en beperkingen' op de woning en/of het perceel? (Bijzondere lasten en beperkingen kunnen privaatrechtelijke beperkingen zijn zoals (lijdende) erfdienstbaarheden (bijvoorbeeld een recht van overpad), kwalitatieve verplichtingen, kettingbedingen, vruchtgebruik, voorkeursrecht (bijvoorbeeld een eerste recht van koop), opstalrecht, erfpacht, huurkoop. Het kan ook gaan om publiekrechtelijke beperkingen zoals een aanschrijving van de gemeente in het kader van een illegale verbouwing)	Nee
Zo ja, welke?	
Bijzonderheden 1 G.	
Is de Wet voorkeursrecht gemeenten van toepassing?	Nee

Vragenlijst

Persoonlijke gegevens

Adres te verkopen woning: Rosmolen 55, 7587 RP DE LUTTE

Vraag	Antwoord
Bijzonderheden 1 H.	
Is er een anti-speculatiebeding en/of zelfbewoningsplicht van toepassing op de woning?	Nee
Zo ja, hoe lang nog?	
Bijzonderheden 1 I.	
Is er sprake van een beschermd stads- of dorpsgezicht of loopt er een procedure tot aanwijzing daartoe?	Nee
Is er sprake van een gemeentelijk-, provinciaal-of rijksmonument of loopt er een procedure tot aanwijzing daartoe?	Nee
Is er volgens het bestemmingsplan sprake van een beeldbepalend of karakteristiek object?	Nee
Bijzonderheden 1 J.	
Is er sprake (geweest) van ruilverkaveling?	Nee
Zo ja, moet u hiervoor ruilverkavelingsrente betalen?	
Zo ja, hoeveel en voor hoe lang? Bedrag:	
Duur:	
Bijzonderheden 1 K.	
Is er sprake van onteigening?	Nee
Bijzonderheden 1 L.	
Is de woning of de grond geheel of gedeeltelijk verhuurd of bij anderen in gebruik?	Nee
Zo ja: Is er een huurcontract/ gebruiksovereenkomst?	
Indien er geen contract of overeenkomst is, beschrijf hieronder wat (mondeling) met de huurder/ gebruiker is afgesproken:	
Welk gedeelte is verhuurd/ in gebruik gegeven?	
Welke delen vallen onder gezamenlijk gebruik?	
Welke zaken zijn van de huurder en mag hij verwijderen bij ontruiming? (Bijvoorbeeld geiser, keuken, lampen.)	
Heeft de huurder een waarborgsom gestort?	
Zo ja, hoeveel?	
Heeft u nog andere afspraken met de huurders gemaakt?	
Zo ja, welke?	

Vragenlijst

Persoonlijke gegevens

Adres te verkopen woning: Rosmolen 55, 7587 RP DE LUTTE

Vraag	Antwoord
Bijzonderheden 1 M.	
Is er over de woning een geschil/procedures gaande, al dan niet bij de rechter, huurcommissie of een andere instantie?(bijvoorbeeld onteigening/kwesties met buren, zoals erfdienstbaarheden, recht van overpad, erfafscheidingen e.d.)	Nee
Zo ja, welke is/zijn dat?	
Bijzonderheden 1 N.	
Is er bezwaar gemaakt tegen de waardebeschikking WOZ?	Nee
Zo ja, toelichting:	
Bijzonderheden 1 O.	
Zijn er door de overheid of nutsbedrijven verbeteringen of herstellingen voorgeschreven of aangekondigd die nog niet naar behoren zijn uitgevoerd?	Nee
Zo ja, welke?	
Bijzonderheden 1 P.	
Zijn er in het verleden subsidies of premies verstrekt die bij verkoop van de woning voor een deel kunnen worden teruggevorderd?	Nee
Zo ja, welke?	
Bijzonderheden 1 Q.	
Is de woning onbewoonbaar verklaard of in het verleden ooit onbewoonbaar verklaard geweest?	Nee
Zo ja, waarom?	
Bijzonderheden 1 R.	
Is er bij verkoop sprake van een omzetbelastingheffing? (Bijvoorbeeld omdat het een voormalig bedrijfsonroerendgoed is, of een woning met praktijkgedeelte, of omdat u pas ingrijpend verbouwd hebt.)	Nee
Zo ja, waarom?	
Bijzonderheden 1 S.	
Hoe gebruikt u de woning nu? (Bijvoorbeeld woning, praktijk, winkel, opslag)	
Is dat gebruik volgens de gemeente toegestaan?	
Zo nee, heeft de gemeente dit strijdige gebruik wel eens bij u aangekaart?	
Hoe heeft de gemeente dit strijdige gebruik bij u aangekaart?	
Gevels 2 A.	

Vragenlijst

Persoonlijke gegevens

Adres te verkopen woning: Rosmolen 55, 7587 RP DE LUTTE

Vraag	Antwoord
Is er sprake (geweest) van vochtdoorslag of aanhoudend vochtige plekken op de gevels?	Nee
Zo ja, waar?	
Gevels 2 B.	
Zijn er (gerepareerde) scheuren/beschadigingen in/aan de gevels aanwezig?	Nee
Zo ja, waar?	
Gevels 2 C.	
Zijn de gevels tijdens de bouw geïsoleerd?	Ja
Zo nee, zijn de gevels daarna (deels) geïsoleerd?	
Zo ja, wanneer heeft de isolatie van de gevels plaatsgevonden en met welk isolatiemateriaal?	
Heeft u een certificaat of bewijs van het na-isoleren?	
Is er sprake van volledige isolatie?	Ja
Zo nee, welke delen van de gevels zijn er niet geïsoleerd?	
Gevels 2 D.	
Zijn de gevels ooit gereinigd?	Ja
Zo ja, volgens welke methode en wanneer?	Schoonmaakbedrijf SO Clean.tk
Dak(en) 3 A.	
Hoe oud zijn de daken ongeveer? Platte daken:	6 jaar
Overige daken:	
Dak(en) 3 B.	
Heeft u last van daklekkages (gehad)?	Nee
Zo ja, waar?	
Dak(en) 3 C.	
Zijn er in het verleden gebreken geconstateerd aan de dakconstructie zoals scheve, doorbuigende, krakende, beschadigde en/of aangetaste dakdelen?	Nee
Zo ja, waar?	
Dak(en) 3 D.	
Heeft u het dak al eens (gedeeltelijk) laten vernieuwen c.q. laten repareren?	Nee
Zo ja, welk (gedeelte van het) dak en waarom?	

Vragenlijst

Persoonlijke gegevens

Adres te verkopen woning: Rosmolen 55, 7587 RP DE LUTTE

Vraag	Antwoord
Dak(en) 3 E.	
Is het dak tijdens de bouw geïsoleerd? Platte daken:	Niet bekend
Overige daken:	Niet bekend
Zo nee, is het dak daarna geïsoleerd? Platte daken:	
Overige daken:	
Zo ja, wanneer heeft de isolatie plaatsgevonden en met welk isolatiemateriaal?	
Heeft u een certificaat of bewijs van het na-isoleren?	Nee
Is er sprake van volledige isolatie? Platte daken:	Niet bekend
Overige daken:	Niet bekend
Zo nee, welke delen zijn er niet geïsoleerd?	
Dak(en) 3 F.	
Zijn de regenwaterafvoeren lek of verstopt?	Nee
Zo ja, toelichting:	
Dak(en) 3 G.	
Zijn de dakgoten lek of verstopt?	Nee
Zo ja, toelichting:	
Kozijnen, ramen en deuren 4 A.	
Van welk materiaal zijn de buitenkozijnen gemaakt? (bijvoorbeeld hout, kunststof of aluminium of een andersoortig materiaal)	hout
Kozijnen, ramen en deuren 4 B.	
Wanneer zijn de buitenkozijnen, ramen en deuren voor het laatst geschilderd?	2020
Is dit gebeurd door een erkend schildersbedrijf?	Ja
Zo ja, door wie?	schildersbedrijf Nijhuis Losser
Kozijnen, ramen en deuren 4 C.	
Functioneren alle scharnieren en sloten?	Ja
Zo nee, toelichting:	
Kozijnen, ramen en deuren 4 D.	
Zijn voor alle afsluitbare deuren, ramen etc. sleutels aanwezig?	Ja
Zo nee, voor welke deuren, ramen etc. niet?	

Vragenlijst

Persoonlijke gegevens

Adres te verkopen woning: Rosmolen 55, 7587 RP DE LUTTE

Vraag	Antwoord
Kozijnen, ramen en deuren 4 E.	
Is er sprake van isolerende beglazing?	Ja
Zo ja, welk type glas? (bijvoorbeeld HR, HR+, HR++ of HR+++, zie de glassponning waarin doorgaans staat vermeld welke type glas er is geplaatst)	
Is er sprake van isolerende beglazing in de gehele woning?	Ja
Zo nee, welke ramen zijn niet geïsoleerd?	
Kozijnen, ramen en deuren 4 F.	
Is er bij de isolerende beglazing sprake van condensvorming tussen het glas? (Denk aan lekkende ruiten.)	Nee
Zo ja, waar?	
Vloeren, plafonds en wanden 5 A.	
Is er sprake (geweest) van vochtdoorslag of optrekkend vocht op de vloeren, plafonds en/of wanden?	Nee
Zo ja, waar?	
Vloeren, plafonds en wanden 5 B.	
Is er sprake (geweest) van schimmelvorming op de vloeren, plafonds en/of wanden?	Nee
Zo ja, waar?	
Vloeren, plafonds en wanden 5 C.	
Zijn er (gerepareerde) of (verborgen) scheuren en/of beschadigingen in/aan vloeren, plafonds en/of wanden aanwezig?	Nee
Zo ja, waar?	
Vloeren, plafonds en wanden 5 D.	
Hebben zich in het verleden problemen voorgedaan met de afwerkingen? (Bijvoorbeeld loszittend tegelwerk, loslatend behang of spuitwerk, holklinkend of loszittend stucwerk, etc.)	Nee
Zo ja, waar?	
Vloeren, plafonds en wanden 5 E.	
Is er sprake (geweest) van gebreken aan de vloerconstructie, zoals scheve, doorbuigende, krakende, beschadigde en/of aangetaste vloerdelen?	Nee
Zo ja, waar?	

Vragenlijst

Persoonlijke gegevens

Adres te verkopen woning: Rosmolen 55, 7587 RP DE LUTTE

Vraag	Antwoord
Vloeren, plafonds en wanden 5 F.	
Is er sprake van vloerisolatie?	Niet bekend
Zo ja, wanneer heeft de isolatie van de vloer plaatsgevonden en met welk isolatiemateriaal?	
Heeft u een certificaat of bewijs van het na-isoleren?	
Is er sprake van volledige isolatie?	Ja
Zo nee, welke delen zijn er niet geïsoleerd?	
Fundering, kruipruimte en kelder 6 A.	
Is er sprake (geweest) van gebreken aan de fundering?	Nee
Zo ja, waar?	
Fundering, kruipruimte en kelder 6 B.	
Is de kruipruimte toegankelijk?	Nee
Is de kruipruimte droog?	
Zo nee of meestal, toelichting:	
Fundering, kruipruimte en kelder 6 C.	
Is er sprake van vochtdoorslag door de kelderwand?	Nee
Zo ja of soms, toelichting:	
Fundering, kruipruimte en kelder 6 D.	
Is de grondwaterstand in de afgelopen jaren waarneembaar gewijzigd of is er sprake van wateroverlast geweest?	Nee
Zo ja, heeft dit tot problemen geleid in de vorm van water in de kruipruimte c.q. kelder?	
Zo nee, tot wat voor andere problemen heeft dit geleid?	
Installaties 7 A.	
Wat voor warmte-installatie(s) is/zijn er aanwezig in de woning? (bijvoorbeeld cv-installatie, WTW-systeem, WKO-systeem, (hybride) warmtepomp, airconditioning, zonneboiler, elektrische boiler, pelletkachel dan wel een andere installatie)	Hybride warmte pomp vloerverwarming
Is/zijn de installatie(s) eigendom?	Ja
Zo nee, toelichting: (bijvoorbeeld de installatie(s) is/ zijn gehuurd of geleased. Tevens huur-/ leaseprijs vermelden)	
Merk van de installatie(s):	

Vragenlijst

Persoonlijke gegevens

Adres te verkopen woning: Rosmolen 55, 7587 RP DE LUTTE

Vraag	Antwoord
Type(nummer) van de installatie(s):	
Installatiedatum van de installatie(s):	2020
Op welke datum is/zijn deze installatie(s) voor het laatst onderhouden?	2026
Is het onderhoud uitgevoerd door een erkend bedrijf?	Ja
Zo ja, door wie?	Lohuis Fleringen
Installaties 7 B.	
Zijn er de afgelopen tijd zaken opgevallen ten aanzien van de installatie(s)? (bijvoorbeeld de cv-installatie moet meer dan 1 keer per jaar bijgevuld worden of de installatie functioneert niet goed)	Nee
Zo ja, wat is u opgevallen?	
Installaties 7 C.	
Zijn er radiatoren die niet warm worden?	
Zo ja, welke?	
Installaties 7 D.	
Zijn er radiatoren of (water)leidingen die lekken?	
Zo ja, waar en welke?	
Installaties 7 E.	
Zijn er radiatoren of (water)leidingen die ooit zijn bevroren?	
Zo ja, waar?	
Installaties 7 F.	
Heeft u vloerverwarming in de woning?	Ja
Zo ja, betreft dit elektrische vloerverwarming, vloerverwarming met warm water of anders? Elektrisch:	Ja
warm water:	Ja
overig, namelijk	
Waar bevindt zich de elektrische vloerverwarming?	
Waar bevindt zich de vloerverwarming met warm water?	
Waar bevindt zich de overige vloerverwarming?	
Installaties 7 G.	
Zijn er vertrekken die niet (goed) warm worden?	Nee
Zo ja, welke?	

Vragenlijst

Persoonlijke gegevens

Adres te verkopen woning: Rosmolen 55, 7587 RP DE LUTTE

Vraag	Antwoord
Installaties 7 H.	
Heeft de woning zonnepanelen die uw eigendom zijn?	Ja
Heeft de woning zonnepanelen die worden gehuurd of geleased?	
Kan het huurcontract/ leasecontract worden overgenomen door koper? Zo ja, dan overnamecontract opvragen.	
Hoeveel zonnepanelen zijn er aanwezig? Aantal:	8
Zo ja, blijven de zonnepanelen achter?	Ja
Wat is de capaciteit van één zonnepaneel? (De capaciteit van zonnepanelen wordt uitgedrukt in Wattpiek (Wp). Bijvoorbeeld één zonnepaneel levert 390 Wp.	
Functioneren alle zonnepanelen?	Ja
Wat is het merk/ type van de zonnepanelen?	
Maakt u gebruik van een app om de opbrengst van de zonnepanelen te bekijken?	Nee
Zo ja, welke?	
In welk jaar zijn de zonnepanelen geplaatst en door wie? Jaar:	2019
Installateur:	Lohuis Fleringen
Is de btw over het aankoopbedrag teruggevraagd van de belastingdienst?	
Hoeveel stroom heeft u het afgelopen jaar opgewekt? Jaar:	
Aantal kWh:	
Hoe lang zit er nog fabrieksgarantie op de zonnepanelen?	
Zijn de zonnepanelen aangeschaft met subsidie?	
Zo ja, moet de subsidie worden terugbetaald?	
Zo ja, welk bedrag moet worden terugbetaald?	
Installaties 7 I.	
In welk jaar zijn voor het laatst de aanwezige schoorsteenkanalen/ rookgasafvoeren geveegd/gereinigd?	
Installaties 7 J.	
Wanneer heeft u de aanwezige schoorsteenkanalen voor het laatst gebruikt?	
Is de trek van aanwezige schoorsteenkanalen goed?	
Installaties 7 K.	
Zijn er onderdelen van de elektrische installatie vernieuwd? (onder de elektrische installatie wordt verstaan alle elektra leidingen/ schakelaars stopcontacten, meterkast e.d.)	

Vragenlijst

Persoonlijke gegevens

Adres te verkopen woning: Rosmolen 55, 7587 RP DE LUTTE

Vraag	Antwoord
Zo ja, wanneer en welke onderdelen?	
Zijn er gebreken aan de elektrische installatie?	
Zo ja, welke?	
Installaties 7 L.	
Is er een laadpaal aanwezig voor een elektrische auto?	Nee
Zo ja, waar bevindt deze zich?	
Blijft deze achter?	
Installaties 7 M.	
Is er mechanische ventilatie of een soortgelijk systeem aanwezig?	Ja
Zo ja, functioneert dit systeem naar behoren?	Ja
Zo nee, toelichting:	
Wanneer is dit systeem voor het laatst onderhouden?	2026
Hoe oud is dit systeem ongeveer?	6 jaar
Installaties 7 N.	
Is er een domoticasysteem of een soortgelijk systeem aanwezig? (Een domoticasysteem bedient de verwarming, verlichting, verwarming, audio, ventilatie e.d. automatisch)	
Zo ja, functioneert dit systeem naar behoren?	
Zo nee, toelichting:	
Hoe oud is dit systeem ongeveer?	
Installaties 7 O.	
Zijn er rookmelders op iedere verdieping aanwezig?	Ja
Zo ja, hoe oud zijn de rookmelders ongeveer?	6jaar
Sanitair, riolering en keuken 8 A.	
Zijn er beschadigingen aan wastafels, douche, bad, toiletten, gootstenen en kranen?	Nee
Zo ja, welke?	
Sanitair, riolering en keuken 8 B.	
Hoe oud is de badkamer ongeveer?	6 jaar
Sanitair, riolering en keuken 8 C.	

Vragenlijst

Persoonlijke gegevens

Adres te verkopen woning: Rosmolen 55, 7587 RP DE LUTTE

Vraag	Antwoord
Lopen de afvoeren van wastafels, douche, bad, toiletten, gootstenen en kranen goed door?	Ja
Zo nee, welke niet?	
Sanitair, riolering en keuken 8 D.	
Is de woning aangesloten op het gemeentelijke riool?	Ja
Sanitair, riolering en keuken 8 E.	
Zijn er gebreken (geweest) aan de riolering, zoals breuken, stankoverlast, lekkages, etc.?	Nee
Zo ja, welke?	
Sanitair, riolering en keuken 8 F.	
Is er een andere voorziening, zoals een septictank, beerput of dergelijk aanwezig?	Nee
Zo ja, wat is er aanwezig en hoe dient dit te worden onderhouden?	
Sanitair, riolering en keuken 8 G.	
Van welk jaar dateert de keukenopstelling ongeveer?	2020
Sanitair, riolering en keuken 8 H.	
Van welk jaar dateert de inbouwapparatuur ongeveer?	2020
Functioneert alle inbouwapparatuur?	Ja
Zo nee, welk inbouwapparaat functioneert niet?	
Sanitair, riolering en keuken 8 I.	
Heeft u een kokend water kraan? (bijvoorbeeld een Quooker kraan of een soortgelijke kraan)	Nee
Zo ja, functioneert deze kraan naar behoren en hoe oud is deze kraan ongeveer?	
Diversen 9 A.	
Wat is het bouwjaar van de woning?	2019
Diversen 9 B.	
Zijn er asbesthoudende materialen in/op de woning/ bijgebouw(en) aanwezig? (bijvoorbeeld asbest zeil, een asbestplaat die onder en/of achter de CV ketel is geplaatst, asbesthoudend isolatiemateriaal om de verwarmingsbuis, asbesthoudend koord bij oude cv-ketels/gaskachels, asbestgolfplaten e.d.)	Nee

Vragenlijst

Persoonlijke gegevens

Adres te verkopen woning: Rosmolen 55, 7587 RP DE LUTTE

Vraag	Antwoord
Zo ja, welke en waar?	
Diversen 9 C.	
Blijft er in de woning zeil achter, al dan niet vastgelijmd, dat is aangeschaft tussen 1955 en 1982?	Nee
Diversen 9 D.	
Is er sprake van loden leidingen in de woning?	Nee
Zo ja, waar?	
Diversen 9 E.	
Is er een Japanse duizendknoop aanwezig in de tuin? (Een Japanse duizendknoop is een exotische plant, welke moeilijk te verwijderen is. De sterke wortelstokken en stengels van de Japanse duizendknoop zijn in staat om schade te veroorzaken aan gebouwen, leidingen en wegen)	Nee
Diversen 9 F.	
Is er in puin/asbest afval in de grond/tuin aanwezig?	Nee
Diversen 9 G.	
Heeft u elders lekkages gehad? (dus los van het dak/ sanitair/ riolering)	Nee
Diversen 9 H.	
Is de grond verontreinigd?	Nee
Zo ja, is er een onderzoeksrapport?	
Zo ja, heeft de gemeente/provincie een onderzoeks- of saneringsbevel opgelegd?	
Diversen 9 I.	
Is er een olietank aanwezig of aanwezig geweest?	Nee
Zo ja, is deze gesaneerd/verwijderd?	
Als deze is gesaneerd, waar is de olietank op het perceel gesitueerd?	
Is er een Kiwa-certificaat aanwezig?	Nee
Diversen 9 J.	
Is er sprake van overlast door ongedierte in of (rond)om de woning? (Denk aan muizen, ratten, kakkerlakken, etc.)	Nee
Zo ja, waar?	

Vragenlijst

Persoonlijke gegevens

Adres te verkopen woning: Rosmolen 55, 7587 RP DE LUTTE

Vraag	Antwoord
Diversen 9 K.	
Is de woning aangetast door houtworm, boktor, ander ongedierte of zwam?	Nee
Zo ja, waar?	
Zo ja, is deze aantasting al eens behandeld?	
Zo ja, wanneer?	
Zo ja, door welk bedrijf?	
Diversen 9 L.	
Is er sprake van chlorideschade (betonrot)? (Betonrot komt vooral voor in kruipruimtes van woningen gebouwd tussen 1965 en 1981 die voorzien zijn van betonnen vloerelementen van het merk Kwaaitaal of Manta. Ook andere beton-elementen - bijvoorbeeld balkons - kunnen aangetast zijn)	Nee
Zo ja, waar?	
Diversen 9 M.	
Hebben er verbouwingen en/of bijbouwingen plaatsgevonden in en/of om de woning?	Nee
Zo ja, welke ver-/bijbouwingen?	
Zo ja, in welk jaartal?	
Zo ja, door welk bedrijf zijn deze uitgevoerd?	
Diversen 9 N.	
Zijn er verbouwingen of uitbreidingen uitgevoerd zonder omgevingsvergunning (voorheen bouwvergunning)?	Nee
Zo ja, welke?	
Diversen 9 O.	
Is er sprake van glasvezel internet?	Ja
Diversen 9 P.	
Bent u in het bezit van een definitief energieprestatiecertificaat/energielabel?	Nee
Zo ja, welke label?	
Vaste lasten 10 A.	
Hoeveel betaalde u voor de laatste aanslag onroerendezaakbelasting?	1572
Belastingjaar?	2026

Vragenlijst

Persoonlijke gegevens

Adres te verkopen woning: Rosmolen 55, 7587 RP DE LUTTE

Vraag	Antwoord
Vaste lasten 10 B.	
Wat is de WOZ-waarde?	633000
Peiljaar?	2026
Vaste lasten 10 C.	
Hoeveel betaalde u voor de laatste aanslag waterschapslasten?	416
Belastingjaar?	2026
Vaste lasten 10 D.	
Hoeveel betaalde u voor de laatste aanslag gemeentelijke belastingen? (zoals rioolheffing en afvalstoffenheffing e.d.)	1312
Belastingjaar?	2026
Vaste lasten 10 E.	
Welke voorschotbedragen betaalt u maandelijks aan de nutsbedrijven? Gas:	0
Elektra:	83
Water:	15
Stadsverwarming:	
Anders:	
Te weten:	
Wat is uw jaarverbruik voor gas/ elektriciteit en water? Gas (m³):	
Elektriciteit hoog (kWh):	
Elektriciteit laag (kWh):	
Elektriciteit totaal (kWh):	
Water (m3):	
Stadsverwarming (GJ):	
Anders:	
Met hoeveel bewoners bewoonde u de woning? Aantal:	1
Vaste lasten 10 F.	
Zijn er lease- en/of huurkoopcontracten? (Bijvoorbeeld keuken, kozijnen, cv-ketel, etc.)	Nee
Zo ja, welke?	
Zijn deze contracten overdraagbaar op de koper? Let op! Veel lease- en huurkoopcontracten zijn niet langer overdraagbaar op een koper. Neem hiervoor contact op met de betreffende leverancier.	

Vragenlijst

Persoonlijke gegevens

Adres te verkopen woning: Rosmolen 55, 7587 RP DE LUTTE

Vraag	Antwoord
Hoe lang lopen de contracten nog en wat is de eventuele afkoopsom? Afkoopsom:	
Duur:	
Vaste lasten 10 G.	
Als er sprake is van erfpacht of opstalrecht hoe hoog is dan de canon per jaar?	
Heeft u alle canons betaald?	
Is de canon afgekocht?	
Zo ja, tot wanneer?	
Vaste lasten 10 H.	
Heeft u alle gemeentelijke belastingen die u verschuldigd bent al betaald?	
Zijn er variabele bedragen voor gemeenschappelijke poorten, inritten of terreinen?	
Zo ja, hoe hoog en waarvoor?	
Vaste lasten 10 I.	
Heeft u, om in de straat te parkeren, een parkeervergunning nodig?	
Hoeveel parkeervergunningen kunnen er maximaal worden aangevraagd?	
Wat zijn de kosten voor deze parkeervergunning(en) per jaar?	
Garanties 11 A.	
Zijn er lopende onderhoudscontracten en/of garantieregelingen overdraagbaar aan de koper? (Zoals dakbedekking, cv-installatie, dubbele beglazing, etc.)	Ja
Zo ja, welke?	Warmtepomp enz
Nadere informatie 12 A.	
Overige zaken(Overige zaken die de koper naar uw mening moet weten)	

Belangrijke vragen

1. Hoe werkt de biedingsprocedure bij een woning?

Antwoord: De biedingsprocedure begint wanneer je een bod uitbrengt op een woning waarin je geïnteresseerd bent. Dit bod wordt schriftelijk vastgelegd, meestal per e-mail of via een MOVE-account. Je kunt een bod uitbrengen met of zonder ontbindende voorwaarden, zoals financiering of een bouwkundige keuring. De verkoper kan jouw bod accepteren, een tegenbod doen of het bod afwijzen. Als jouw bod wordt geaccepteerd, wordt de koopovereenkomst opgesteld en ondertekend. Let wel: een bod is in Nederland juridisch niet bindend totdat de koopovereenkomst is getekend.

Tegenwoordig wordt er ook vaak gewerkt met een biedingstermijn. In dat geval maakt de makelaar dit vooraf kenbaar en geldt er een uiterste datum en tijd voor het indienen van biedingen. Je brengt dan één definitief bod uit, waarna de verkoper samen met de makelaar bepaalt welke kandidaat de beste koper is. Hierbij wordt doorgaans geen tegenvoorstel gedaan.

2. Moet ik altijd boven de vraagprijs bieden om kans te maken?

Antwoord: Niet per se, maar in de huidige markt komt het wel vaak voor dat biedingen boven de vraagprijs liggen, vooral in gewilde gebieden. Het hangt af van de vraag naar de woning en het aantal andere geïnteresseerde kopers. Je (aankoop)makelaar kan je adviseren over een realistisch bod op basis van de marktwaarde en concurrentie. Uiteindelijk bepaal jij hoeveel je bereid bent te betalen voor de woning.

3. Hoeveel bedenktijd heb ik na het accepteren van een bod?

Antwoord: In Nederland heb je als koper na het ondertekenen van de koopovereenkomst een wettelijke bedenktijd van drie dagen. Binnen deze periode kun je zonder opgaaf van reden de overeenkomst ontbinden. De drie dagen beginnen te lopen vanaf het moment dat beide partijen de koopovereenkomst hebben ondertekend en de koper een kopie daarvan heeft ontvangen.

4. Wat zijn ontbindende voorwaarden en welke moet ik overwegen?

Antwoord: Ontbindende voorwaarden beschermen je tegen bepaalde risico's. Veel voorkomende ontbindende voorwaarden zijn financiering (dat je de hypotheek rond krijgt) en een bouwkundige keuring (dat er geen ernstige gebreken aan de woning zijn). Andere opties zijn bijvoorbeeld een voorbehoud voor het verkrijgen van een vergunning of de verkoop van je eigen woning. Het is belangrijk om deze voorwaarden duidelijk in je bod op te nemen als je ze wilt gebruiken.

5. Kan ik het bod nog intrekken als de verkoper akkoord gaat?

Antwoord: Nee, zodra de verkoper jouw bod heeft geaccepteerd en jullie de koopovereenkomst hebben ondertekend, is het bod juridisch bindend, tenzij je gebruik maakt van de wettelijke bedenktijd van drie dagen. Tot het moment van ondertekening van de koopovereenkomst kun je echter nog altijd je bod intrekken of aanpassen. Na ondertekening is intrekken of wijzigen alleen mogelijk binnen de genoemde bedenktijd of als aan de ontbindende voorwaarden wordt voldaan.

6. Is het verstandig/noodzakelijk om een BTK uit te laten voeren?

Antwoord: Ligt aan de staat van de woning. Dus niet noodzakelijk. Hebben jullie als kopers twijfel over de (constructie) staat van het woonhuis is het verstandig om wel een BTK uit te laten voeren.

7. Wat houden servicekosten bij een appartement in en wat zit er allemaal in?

Antwoord: Servicekosten zijn een maandelijkse bijdrage aan de VVE (vereniging van eigenaren), waarvan het appartementen complex zal worden onderhouden en (groot)onderhoud welke in de (nabije) toekomst zal moeten worden uitgevoerd worden gereserveerd.

Interesse in deze woning?

KockvanBenthem Makelaars

Bisschopstraat 18
7571 CZ Oldenzaal
0541-522022

info@kvbm.nl
www.kvbm.nl

vastgoedcert gecertificeerd

NVM

Baerz & Co LUXURY HOMES