

Heilige Geeststraat 14
ROERMOND

€ 525.000,- k.k

Wonen en werken op een unieke locatie in een zeer karakteristiek herenhuis te Roermond? Dat is mogelijk aan de Heilige Geeststraat 14.

NVM funda

MAKELAARS & TAXATEURS
0475-330051



Kenmerken

WOONOPPERVLAKTE
272 m²

PERCEELOPPERVLAKTE
114 m²

INHOUD
1094 m³

AANTAL KAMERS
11 (4 slaapkamers)

BOUWJAAR
1885

VRAAGPRIJS
€ 525.000 k.k.

Bijzonderheden

- Pand met meerdere gebruiksdoeleinden (bestemming Centrum - 2);
- Monumentaal, karakteristiek herenhuis;
- Studio van circa 46m² met separate ingang via de winkelstraat;
- Voorzien van dubbelglas;
- Voorzien van 10 zonnepanelen;
- Het hele object wordt leeg en vrij van huur geleverd;
- Energielabel D.

Omschrijving

Wonen en werken op een unieke locatie in een zeer karakteristiek herenhuis te Roermond? Dat is mogelijk aan de Heilige Geeststraat 14. Het herenhuis is een gemeentelijk monument dat naast een grote studio/winkelruimte tevens beschikt over sfeervolle woonruimten op de drie bovenliggende verdiepingen. De ligging in hartje stad behoeft feitelijk geen verder betoog: alle voorzieningen liggen letterlijk op loopafstand. De Heilige Geeststraat is met name het domein voor het kunstzinnig deel van de Roermondse ondernemers.

De indeling is als volgt:

Souterrain:
Gewelfde kelder met drie verschillende kelderruimtes die met elkaar in verbinding staan.

Begane grond:
Entree, hal met tegelvloer, meterkast en trapopgang naar de verdiepingen.
Studio met eigen ingang. Het studio gedeelte is voorzien van een wit gelakte plankenvloer en hoge plafonds met ornamenten, hierdoor heerst er een unieke sfeer in het studio gedeelte. Middels een houten schuifdeur met zwart aluminium frame bevindt zich aansluitend een apart keukengedeelte welke is afgewerkt met houten wanden en een zwart keukenblok met spoelgedeelte. Aparte toiletruimte voorzien van toilet en fonteintje. Apart magazijn.

1e Verdieping:
Vanuit het trappenhuis is de eerste verdieping te bereiken. Via de overloop is de woonkamer en toiletruimte met toilet en fonteintje bereikbaar. De woonkamer is gelegen aan de voorzijde van het herenhuis en heeft 4 grote raampartijen aan de straatzijde, een lichte parketvloer, inbouwkast en een schouw met open haard. Door de hoge plafonds met ornamenten is de woonkamer een zeer prettige leefruimte. Aansluitend is de open keuken (vernieuwd in 2019) gelegen. De moderne zwarte keuken is voorzien van een L-vormige opstelling en heeft een mooi patroon op de vloer. De keuken is voorzien van de navolgende apparatuur: 4- pits gasfornuis, afzuigkap, koel-vries combinatie en oven. Achter de keuken is de praktische bijkeuken gelegen welke is voorzien van een klein keukenblok met spoelbak, aparte bergkast en witgoedaansluitingen.

Omschrijving

Dakterras:

Vanuit de bijkeuken leidt een kleine trap naar het lager gelegen dakterras welke is afgewerkt met rubberen tegels. Het terras ligt beschut op het Zuiden en is daardoor een heerlijk zonnig plekje om tijdens de zomeravonden op te vertoeven.

2e Verdieping:

Via de statige trapopgang is de tweede verdieping te bereiken. Hier bevindt zich een royale overloop welke toegang biedt aan 3 slaapkamers, badkamer, aparte toiletruimte en aparte sauna. De overloop en de slaapkamers zijn voorzien van een lichte parketvloer en 2 slaapkamers beschikken over muurkasten. De gedeeltelijk betegelde badkamer is voorzien van een ligbad, aparte douche en dubbele wastafel met houten meubel. De sauna is volledig ingericht met hout en heeft verschillende zit en ligplekjes, hier kun je heerlijk ontspannen na een drukke dag.

3e Verdieping:

Ook deze verdieping is via het trappenhuis te bereiken. Hier bevindt zich een royale open ruimte met een mooie parketvloer, 6 dakramen en mooie houten spanten in het zicht. Door de dakvensters is dit een mooie lichte ruimte waar je heerlijk kunt relaxen. Op deze verdieping bevindt zich nog een aparte toiletruimte met toilet en fonteintje en een aparte stookruimte met de opstelling van de CV-installatie (2019).

4e Verdieping:

Een metalen vlizotrap biedt vanuit de zolderkamer toegang tot een bergzolder met zicht op de houten kapconstructie. Hier bevindt zich tevens de techniek van de 10 zonnepanelen.

Bijzonderheden:

- Pand met meerdere gebruiksdoeleinden (bestemming Centrum - 2);
- Monumentaal, karakteristiek herenhuis;
- Studio van circa 46m² met separate ingang via de winkelstraat;
- Voorzien van dubbelglas;
- Voorzien van 10 zonnepanelen;
- Het hele object wordt leeg en vrij van huur geleverd;
- Energielabel D.

Omschrijving

Algemeen:

Op 5 minuten lopen ligt het Designer Outlet Center, sta je aan de Roerkade met diens terrassen of in Voorstad Sint Jacob aan de oevers van de Maas met uitzicht over jachthaven de 'Hatenboer'. Op enkele minuten lopen vind je tevens het oergezellige Munsterplein, theater de Oranjerie, het terrassen-mekka van het Stationsplein en natuurlijk het (bus)station. In no-time zit je op aansluitwegen naar de autosnelweg A73 en A2!

Mocht u vragen hebben of een afspraak willen maken voor een bezichtiging, dan kunt u contact opnemen met ons kantoor.

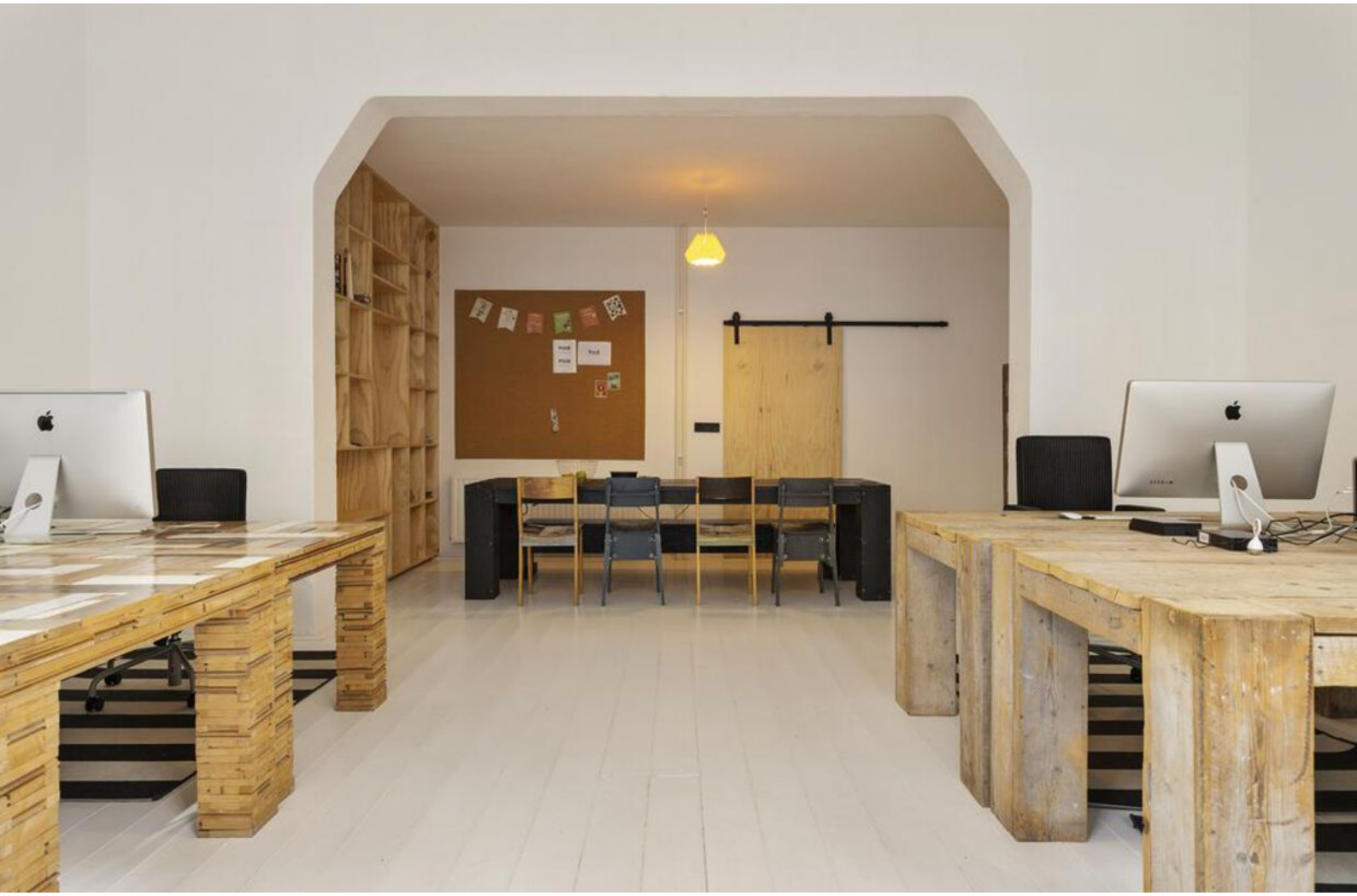

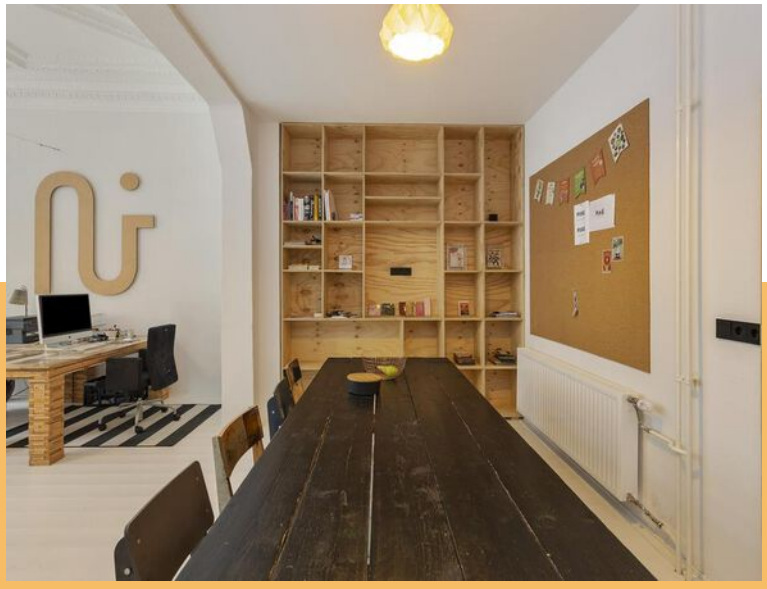

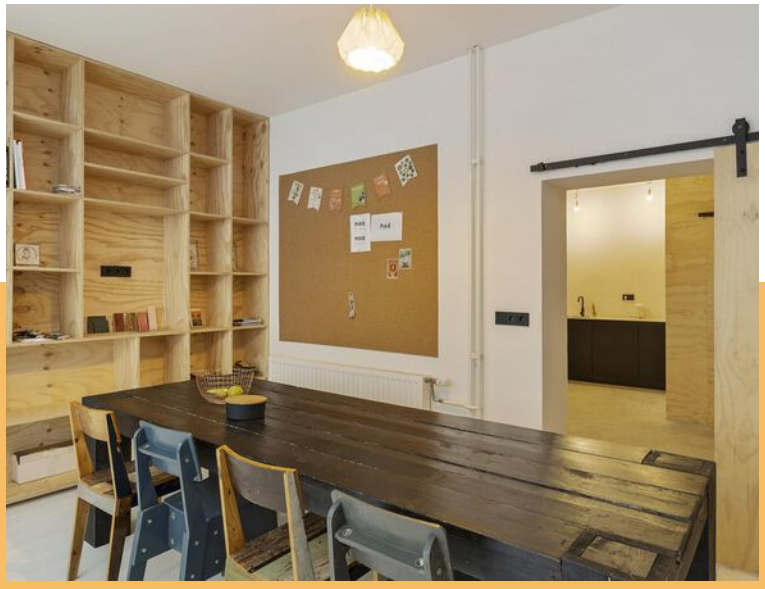



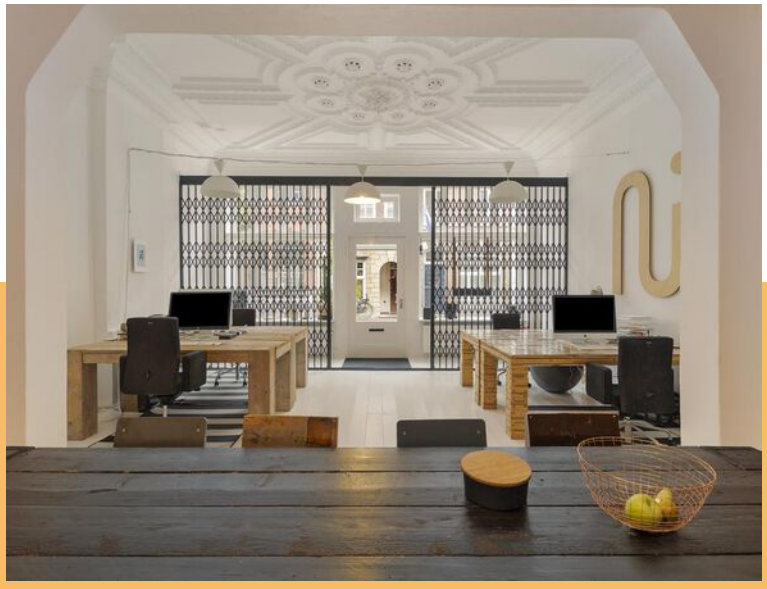

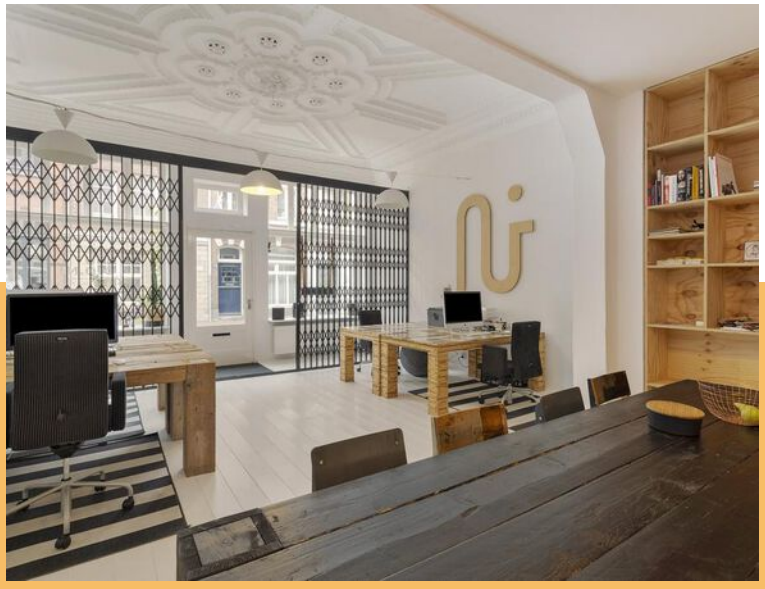

MAKELAARS
& TAXATEURS

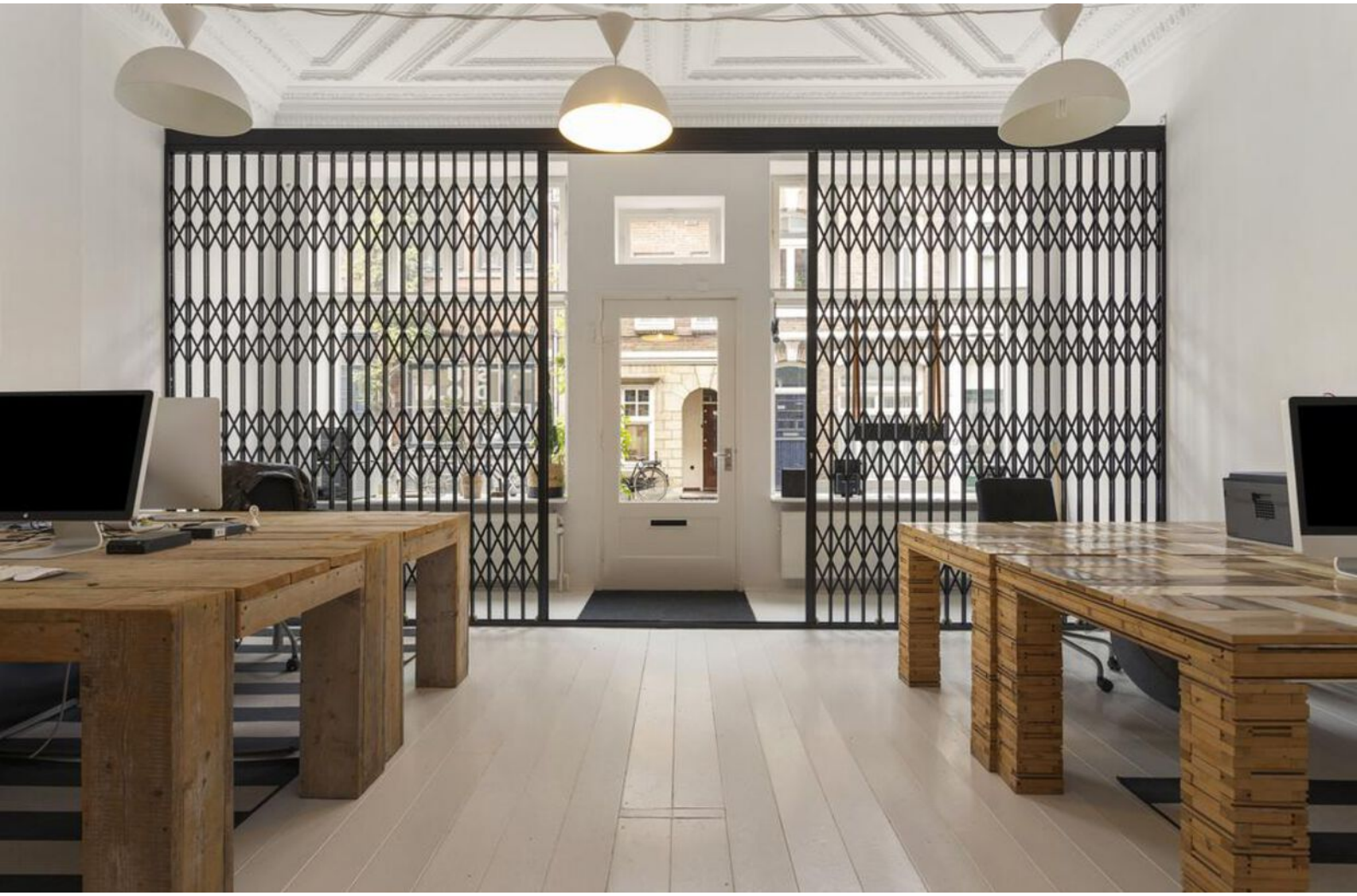





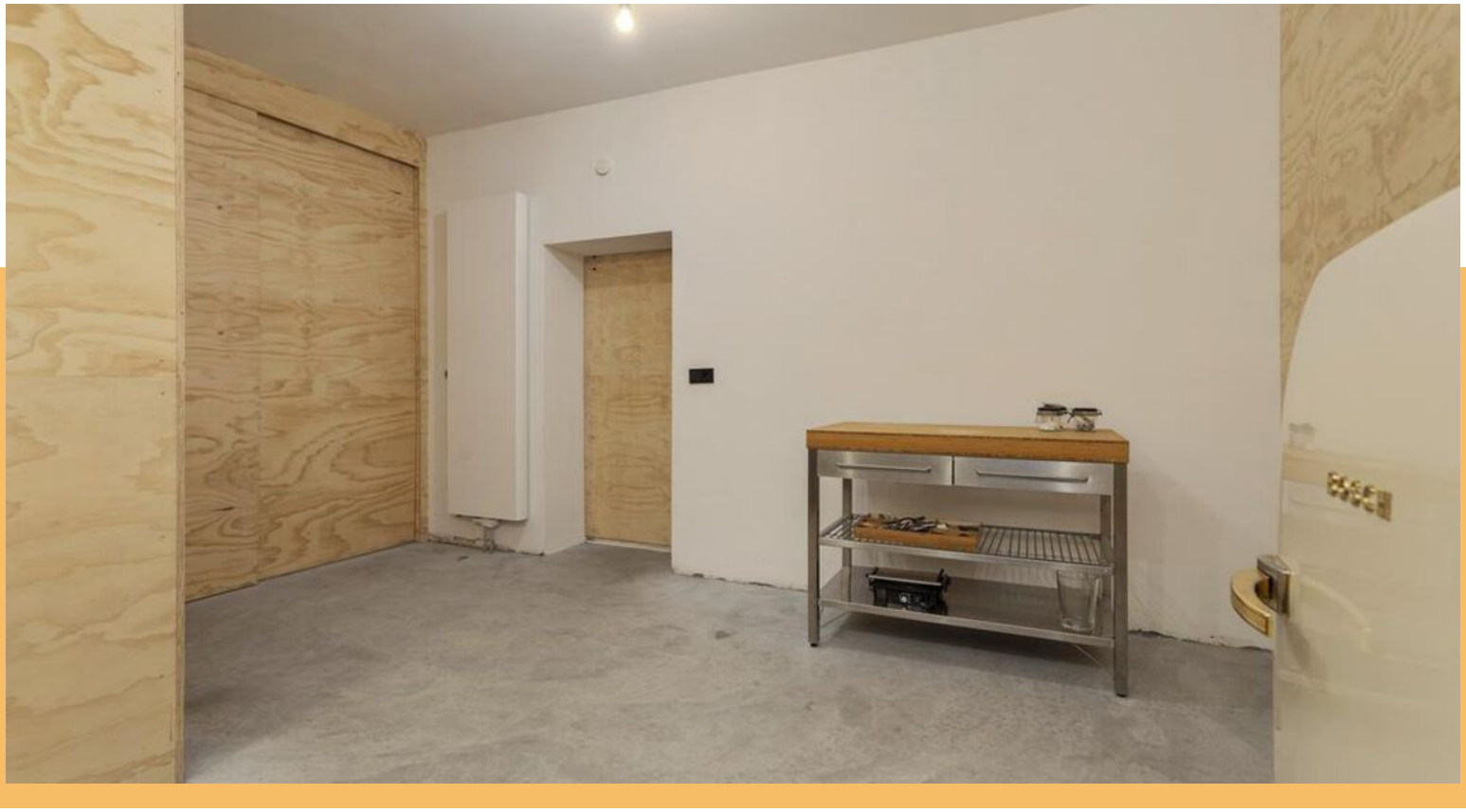

MAKELAARS
& TAXATEURS



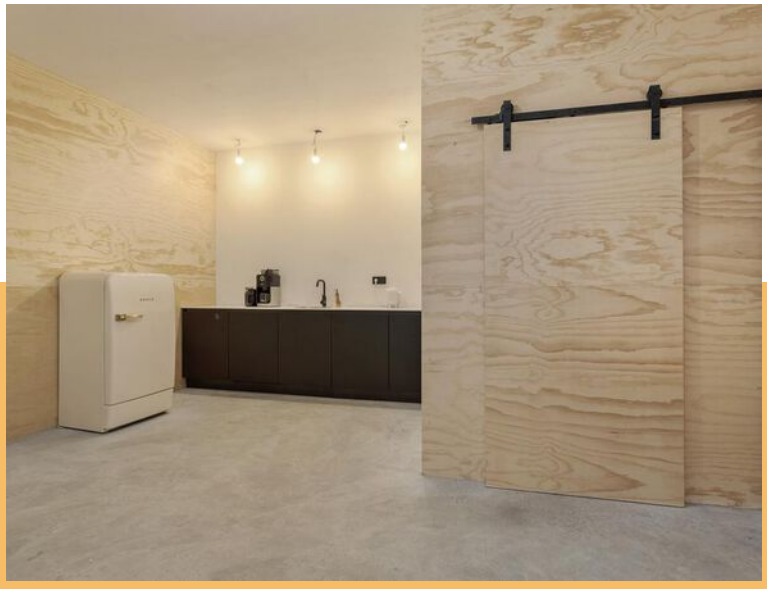











MAKELAARS
& TAXATEURS













MAKELAARS
& TAXATEURS







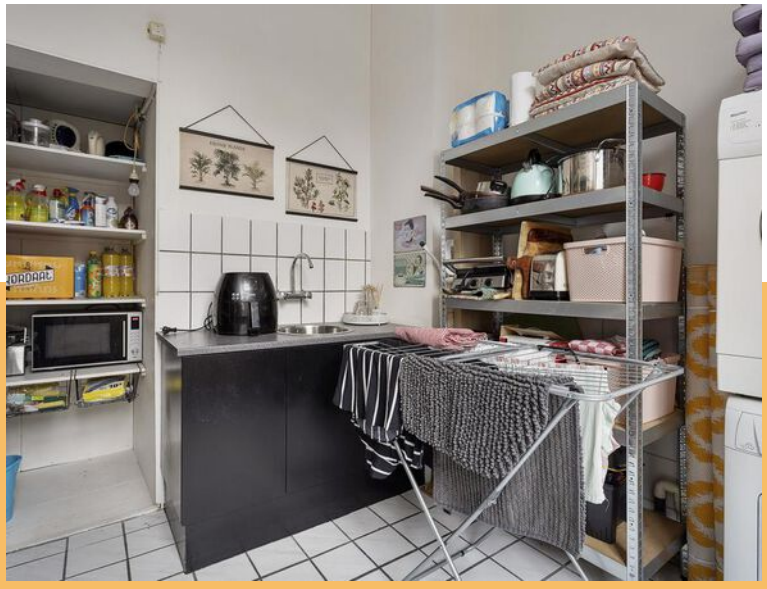



MAKELAARS
& TAXATEURS

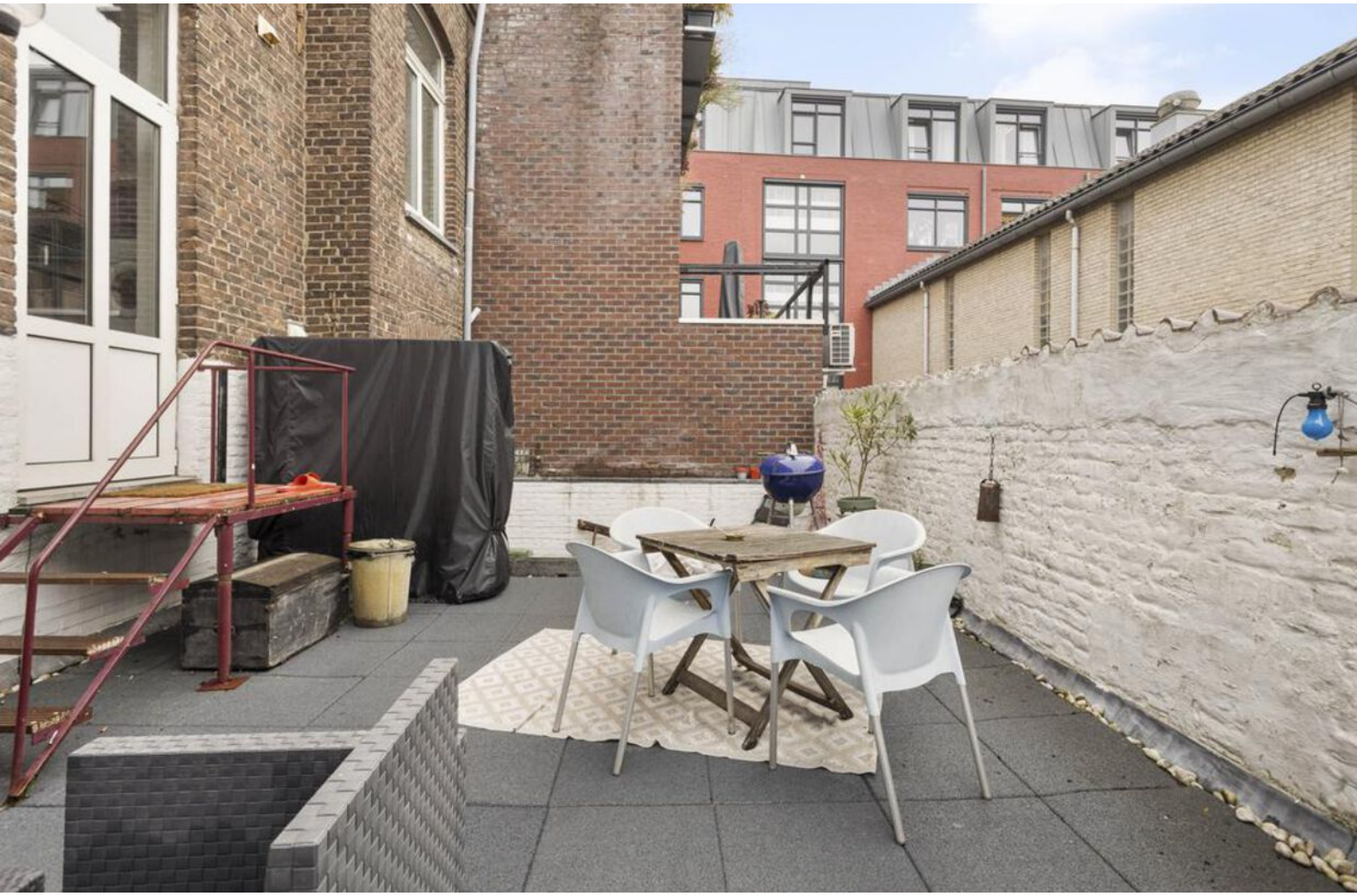



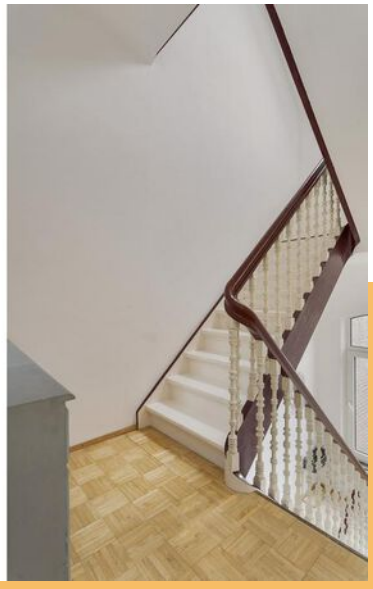







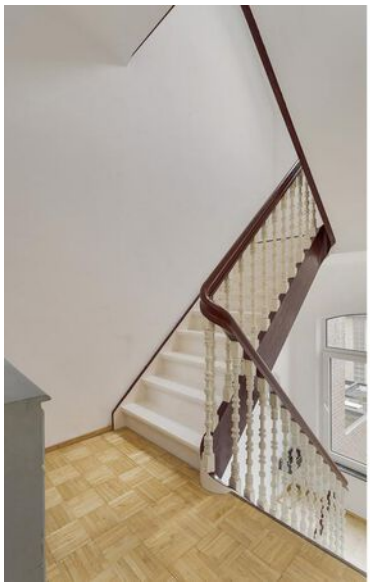





MAKELAARS
& TAXATEURS



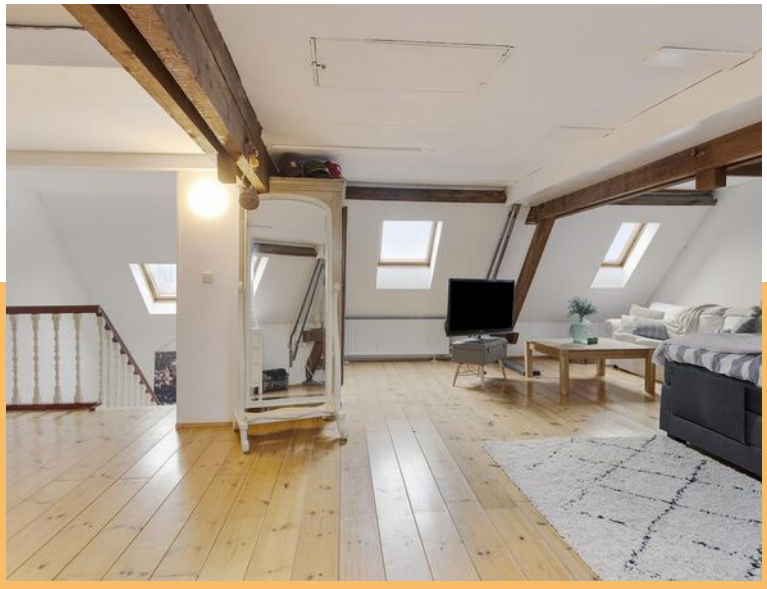







MAKELAARS
& TAXATEURS


16a
STU
DIO.NI


16a

Plattegrond Souterrain

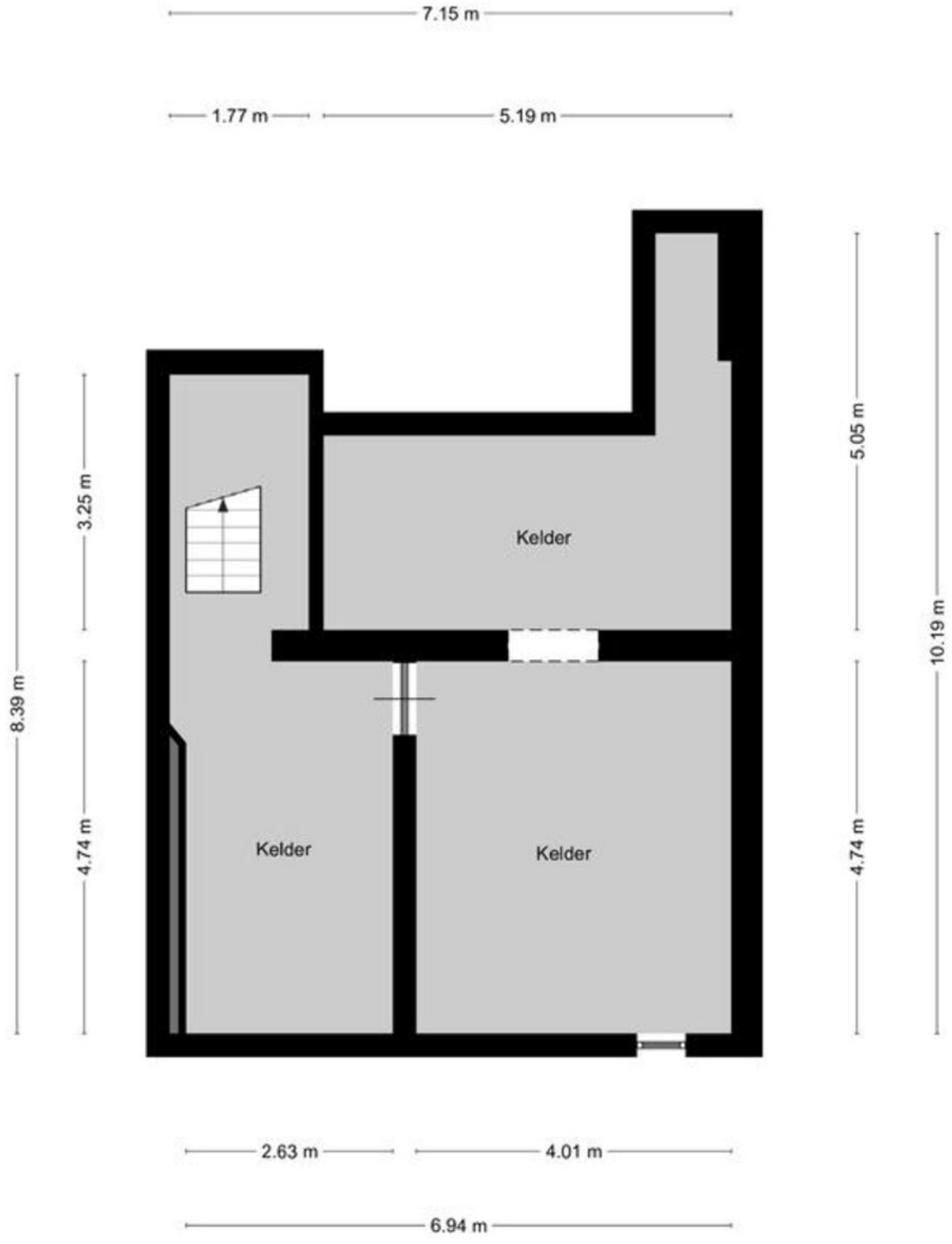

Aan de plattegronden kunnen geen rechten worden ontleend
© Zibber www.zibber.nl

MAKELAARS & TAXATEURS

Plattegrond Begane grond



Aan de plattegronden kunnen geen rechten worden ontleend
© Zibber www.zibber.nl

Plattegrond 1e Verdieping



Aan de plattegronden kunnen geen rechten worden ontleend
© Zibber www.zibber.nl

MAKELAARS
& TAXATEURS

Plattegrond 2e Verdieping



Aan de plattegronden kunnen geen rechten worden ontleend
© Zibber www.zibber.nl

Plattegrond 3e Verdieping

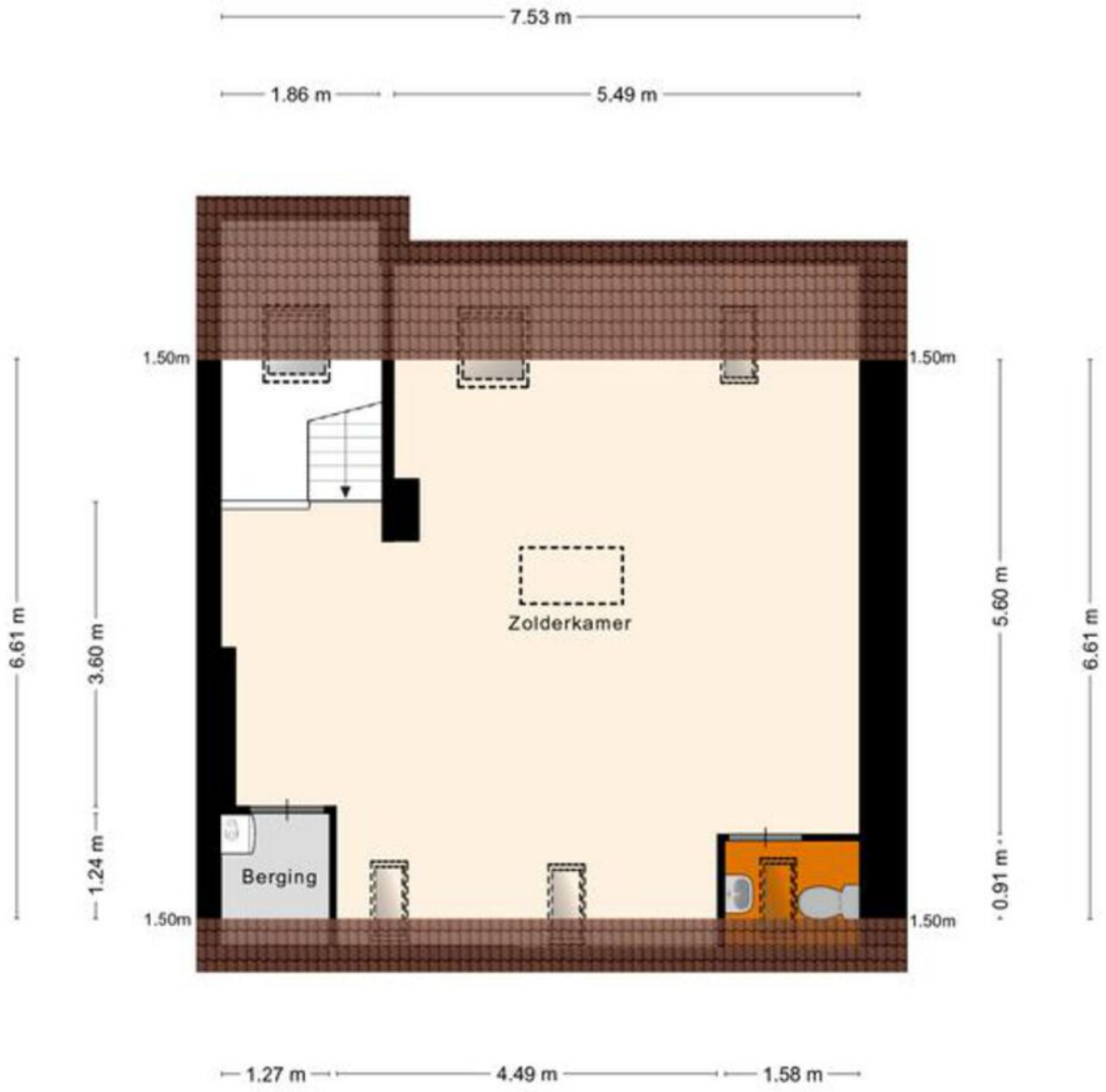

Aan de plattegronden kunnen geen rechten worden ontleend
© Zibber www.zibber.nl

MAKELAARS
& TAXATEURS

Plattegrond Zolder

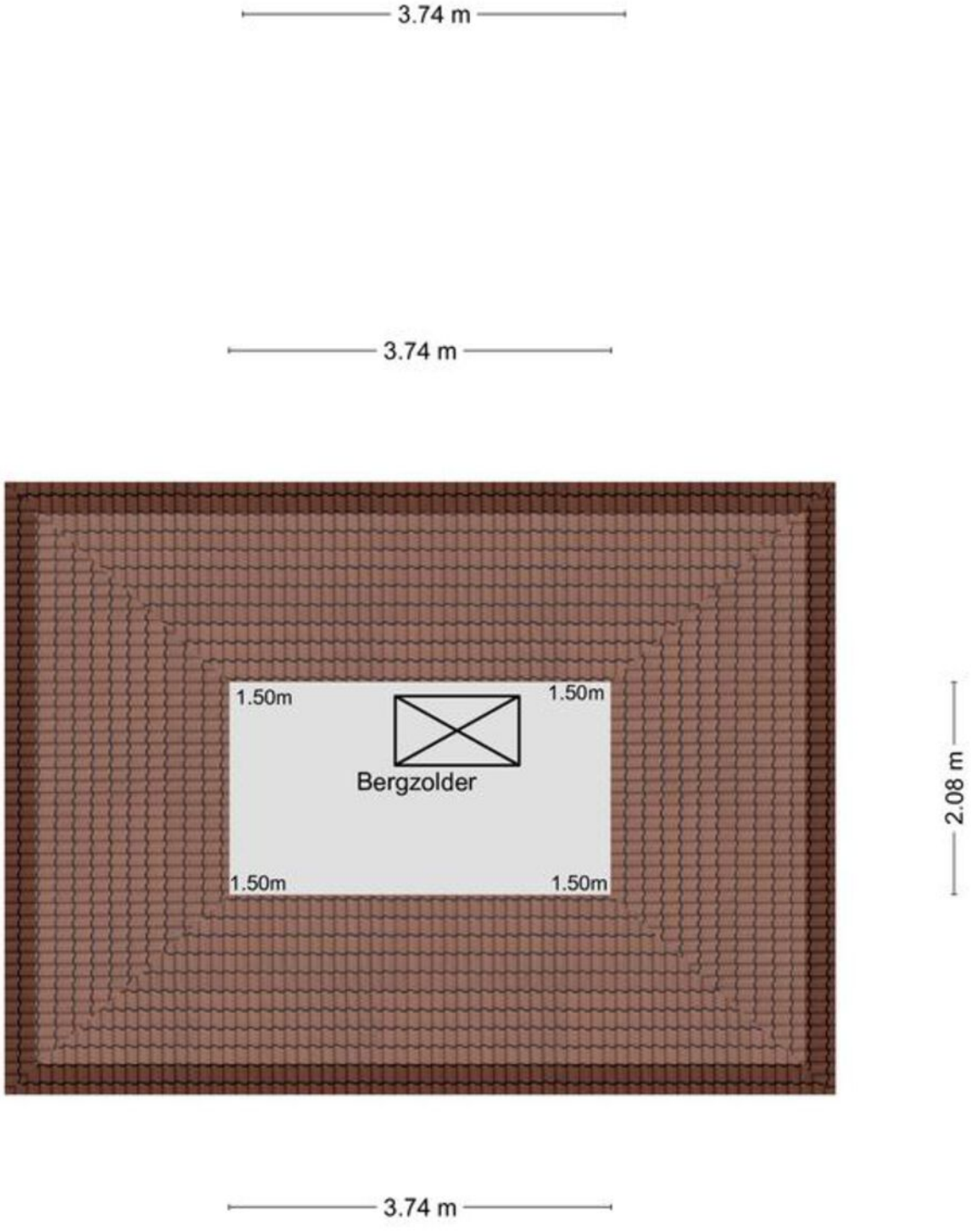

Aan de plattegronden kunnen geen rechten worden ontleend
© Zibber www.zibber.nl

Kadastrale kaart

Kadastrale kaart

Uw referentie: 333



12345 Perceelnummer
25 Huisnummer
Vastgestelde kadastrale grens
Voorlopige kadastrale grens
Administratieve kadastrale grens
Bebouwing

Deze kaart is noordgericht

Schaal 1: 500

Kadastrale gemeente	Roermond
Sectie	D
Perceel	3704

kadaster

Voor een eensluidend uittreksel, geleverd op 4 juli 2022
De bewaarder van het kadaster en de openbare registers

Aan dit uittreksel kunnen geen betrouwbare maten worden ontleend.
De Dienst voor het kadaster en de openbare registers behoudt zich de intellectuele eigendomsrechten voor, waaronder het auteursrecht en het databankenrecht.

MAKELAARS & TAXATEURS

Locatie op de kaart

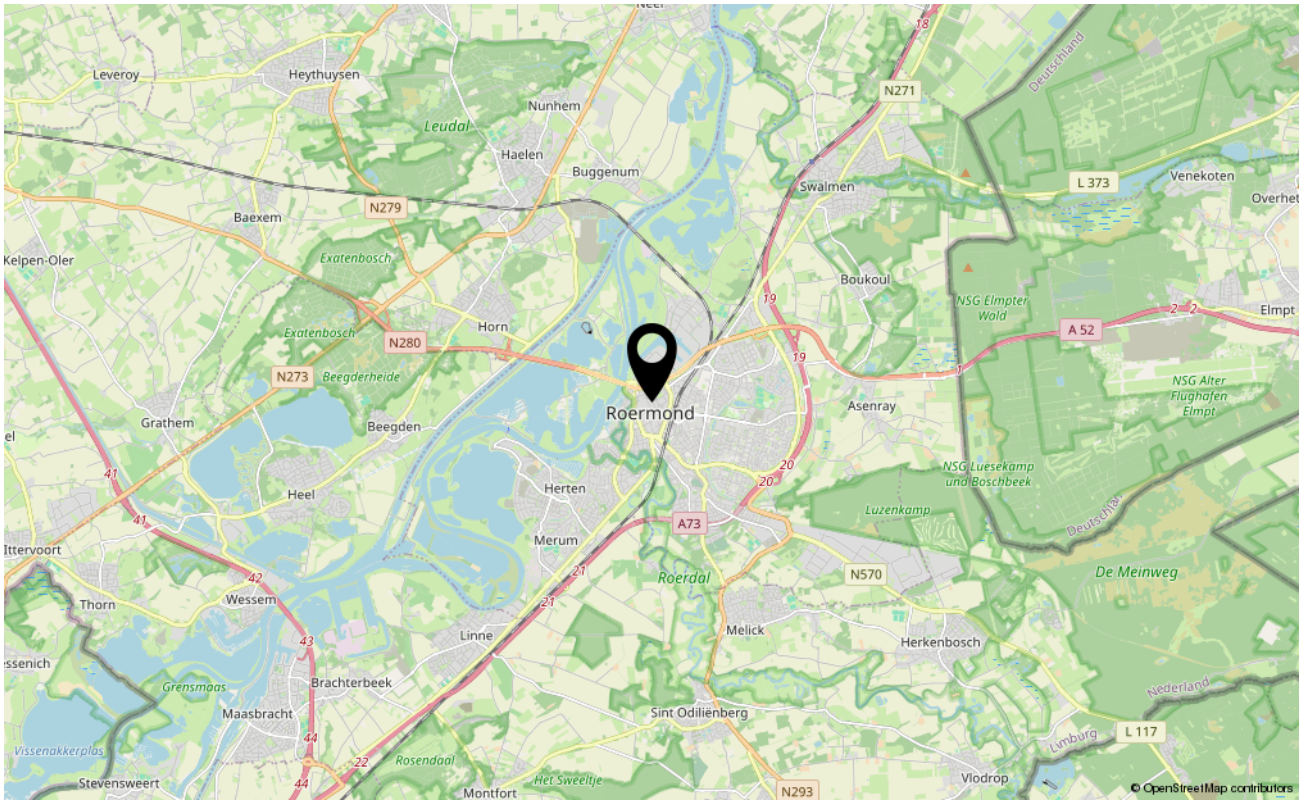

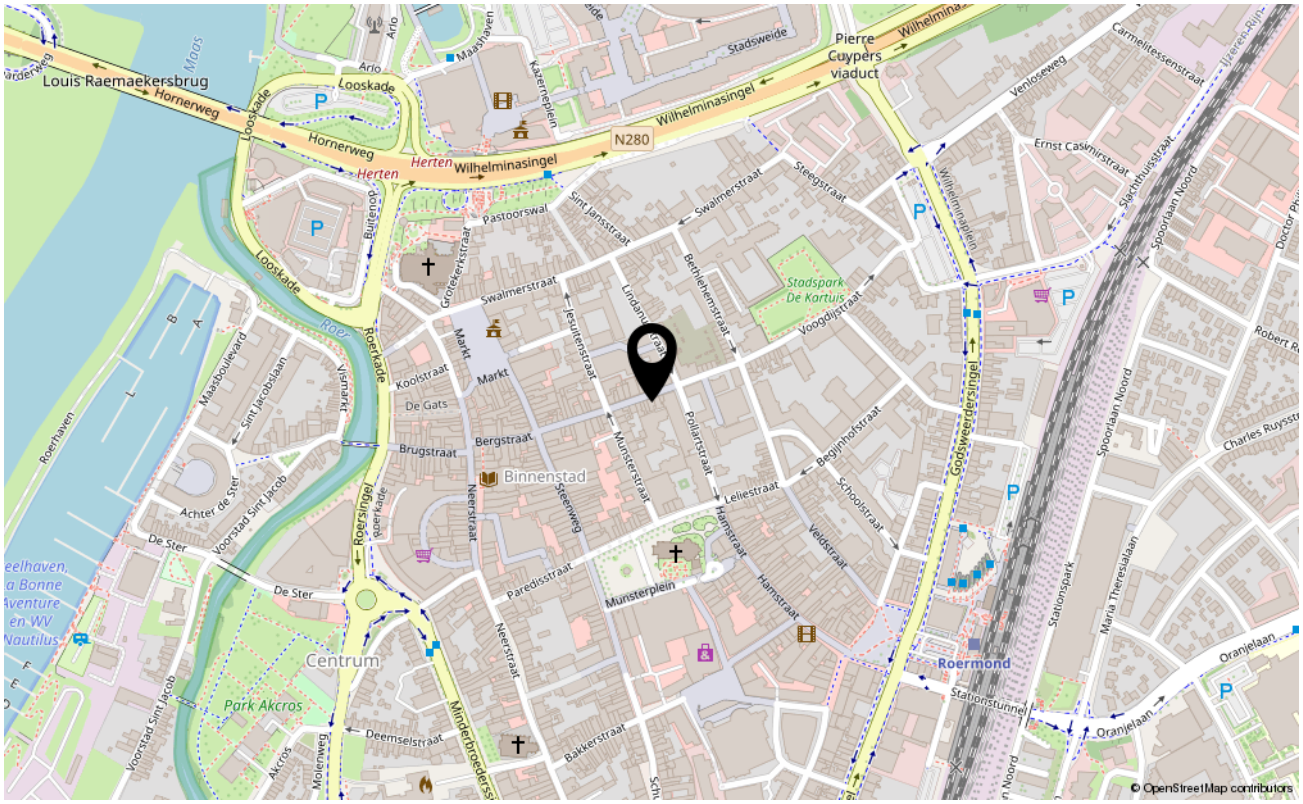

Wonen in de regio Midden Limburg



Lekker over de markt struinen, verborgen schatten ontdekken of gewoon opzoek naar bijzondere cadeautjes of smakelijke streekproducten? In Roermond zijn er 2 weekmarkten op de woensdag en zaterdag. Verder is de binnenstad van Roermond gelegen op loopafstand van het bekende Designer Outlet Roermond met ruim 200 winkels en 25 horecagelegenheden. Midden Limburg heeft met de Maas en de Maasplassen een juweel van een water-recreatiegebied in huis met diverse pittoreske Maasdorpen als Kessel, Thorn en Stevensweert. Midden Limburg kent ook grenzeloos groen met verschillende natuurgebieden. Van kleine strookjes tot 6 grote natuurgebieden, waarvan Nationaal Park de Meinweg centraal is gelegen. In natuurgebied het Leudal zijn tal van wandel en fietsroutes.

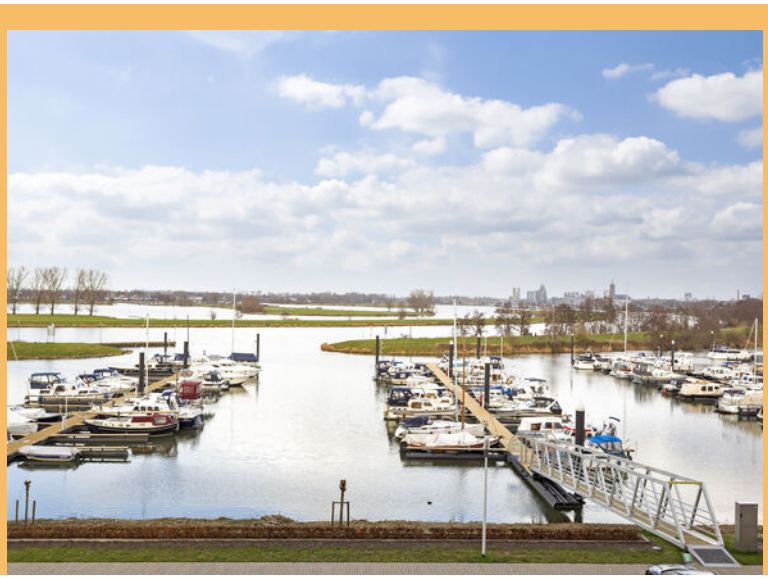



MAKELAARS
& TAXATEURS

Ons team

M3 MAKELAARS & TAXATEURS Al 20 jaar een gedreven team van enthousiaste mensen met hart voor het makelaarsvak. Onze visie is "kwaliteit leven": Mensen laten wonen, werken en leven in een prettige omgeving, waar ze zich thuis voelen, zodat ze optimaal kunnen genieten van de mooie, kleine dingen van het leven. Dat doen we door persoonlijke aandacht te bieden voor uw woon- en leefwensen. Een professionele aanpak staat hierbij voorop. Wij verzorgen de verkoop- en aankoopbegeleiding, taxaties en hypotheken van bestaande woningen en nieuwbouw. Wij zijn aangesloten bij de NVM, daardoor kunnen we nog meer expertise bieden en hebben we meer overzicht en verkoopkracht op de lokale woningmarkt, zodat wij u nog beter van dienst kunnen zijn. Wij geven inhoud aan woonwensen!

ONDERSCHEIDEND

Altijd fris en vernieuwend. Onze naam M3 staat voor, inhoud geven aan woonwensen. Onze kleur oranje en onze tuinborden zijn opvallende bakens in de straat. Door dingen net wat anders te doen, een fris accentje te geven en de puntjes op de "i" te zetten willen wij onderscheidend zijn.

THUIS IN DE REGIO

Wij weten als geen ander wat speelt in de regio, zijn betrokken en actief in lokale netwerken. M3 is al sinds 2005 een bekend en vertrouwd merk voor al uw woonwensen.

PERSOONLIJKE AANDACHT

Wij adviseren en begeleiden onze klanten met zorg, hart en ziel. Een persoonlijke en mensgerichte aanpak staat voorop.

KWALITEIT & PROFESSIONALITEIT

Door onze mensgerichte aanpak te verbinden met deskundigheid bieden we een hoog kwaliteitsniveau van dienst-verlening. Ons hoge opleidingsniveau, onze jarenlange ervaring en ons kwaliteitslabel NVM zijn hierbij ook onderscheidend. Eind 2024 vierden Roger en Nick hun 25-jarig jubileum als beëdigd NVM makelaar en taxateur.

DUIDELIJKE TAAL

Wij zijn toegankelijk, informeel en makkelijk bereikbaar. We houden van een no-nonsense werkwijze en omgang met onze klanten. We zeggen wat we doen en doen wat we zeggen.



M3 Makelaars & Taxateurs

Visie M3 Makelaars & Taxateurs
Onze visie is “kwaliteit leven”: wonen, werken en leven in een prettige omgeving, waar mensen zich thuis voelen. Naast de dagelijkse hectiek op zijn tijd genieten van de mooie, kleine dingen van het leven. Daarom investeren wij in persoonlijke aandacht voor uw wensen om lekker te wonen en te leven. Een professionele aanpak staat hierbij voorop. Wij zijn aangesloten bij de Nederlandse Vereniging van Makelaars (NVM), zodat wij u nog beter van dienst kunnen zijn.
De markt waarin wij opereren is zeer divers. Wij verzorgen de verkoop -en aankoopbegeleiding van bestaande woningen en nieuwbouw, taxaties en hypotheken.

Huis verkopen
M3 Makelaars & Taxateurs begeleidt u graag bij de verkoop van uw huidige woning. U maakt een vrijblijvende afspraak met ons voor advies en een waardebepaling van uw eigen woning. Wij onderscheiden ons door een klantgerichte, actieve en enthousiaste benadering en persoonlijke aandacht. We hebben een duidelijke aanpak van de verkoop van uw woning via diverse kanalen; waaronder ons uitgebreid woningzoekendenbestand voor de gehele regio Midden Limburg, alsmede uitgebreide advertenties op alle gerenommeerde huizensites (waaronder Funda en M3 Makelaardij), woonkrant en verkoopbord. Al onze makelaars zijn professioneel opgeleid en beëdigd alsmede gecertificeerd volgens de laatste normen van het NVM, Vastgoedcert en NRVT.

Hypotheek en financiering
Weet u al wat u kunt lenen en welke mogelijkheden er zijn? U kunt altijd geheel vrijblijvend een financiële berekening laten maken door een van onze adviseurs.
Neem vrij-blijvend contact op voor een adviesgesprek bij u thuis of op kantoor.

M3 inschrijfservice
M3 Makelaars & Taxateurs houdt u graag gratis en vrijblijvend op de hoogte van ons actuele aanbod. U kunt zich eenvoudig en makkelijk inschrijven via onze website en download onze gratis M3-app in de appstore.

M3 aankoopmakelaar
Een woning kopen is een ingrijpende gebeurtenis waar heel wat wikken en wegen aan vooraf gaat. Welke woning moet het worden, een appartement of eengezinswoning? Bestaande bouw of nieuwbouw? Wat zijn de wensen ten aanzien van ligging en omgeving? Staat de vraagprijs in verhouding tot de locatie en de staat van onderhoud van het pand? Hoever reikt het budget en wat worden de maandlasten?
Met de M3 aankoopmakelaar bent u ervan verzekerd op alle vragen een deskundig antwoord te krijgen en een persoonlijke professionele begeleiding.

Staat uw droomhuis bij M3 Makelaars & Taxateurs in de verkoop en wilt u zich laten begeleiden door een erkend NVM-aankoopmakelaar? Neem dan contact met ons op zodat wij u in contact kunnen brengen met een erkend NVM- aankoopmakelaar.
Bezoek ons kantoor aan de Godsweerdersingel 33 te Roermond. Loop gerust eens binnen en maak kennis met Roger Nelissen, Nick Schmitz, Joyce Wiertz, Simone Gubbels en Emmy Slabbers. Wij zijn altijd in de buurt.



MAKELAARS
& TAXATEURS

Aanvullende informatie bij de koop van een woning

U heeft besloten een woning te gaan bekijken en kopen. Welke stappen neemt u vervolgens voordat u eindelijk de sleutel van uw nieuwe woning krijgt? Onderstaand een toelichting op een aantal belangrijke aandachtspunten.

Verantwoording
Hoewel de grootst mogelijke zorgvuldigheid bij de samenstelling van deze brochure is betracht, aanvaarden wij geen aansprakelijkheid voor de juistheid van de vermelde gegevens.

Uitnodiging
Deze informatie wordt aan meerdere personen verstrekt, aan deze gegevens kunnen geen rechten worden ontleend. De aanbieding van dit object dient te worden gezien als een uitnodiging om in onderhandeling te treden.

Bezichtiging
U maakt vrijblijvend een afspraak voor het bezichtigen van de woning. Deze bezichtiging is geheel vrijblijvend en vindt plaats na afspraak met ons kantoor.

Bieden en onderhandelen
Brochures worden verstrekt aan meerdere personen. De ontvangen informatie en de vermelde vraagprijs nodigen u uit tot het doen van een bieding. Verkoper mag gelijktijdig van meerdere partijen biedingen ontvangen ook al bent u de eerste partij die de informatie heeft ontvangen ook al bent u de partij die als eerste bezichtigd heeft of als eerste reageert. U bent pas in onderhandeling als u een tegenvoorstel krijgt van de verkoper. Er mag slechts met één partij tegelijk onderhandeld worden. Met meerdere partijen gelijktijdig onderhandelen is niet toegestaan mits de makelaar u hiervan op de hoogte heeft gebracht. De verkoper beslist met welke partij hij wenst te onderhandelen. Bij het uitbrengen van een bieding is het van belang dat alle voorwaarden goed worden aangegeven. Naast de prijs zijn eveneens de opleveringsdatum en ontbindende en aanvullende voorwaarden van belang. Tijdens het onderhandelingsproces mag de verkoper doorgaan met bezichtigingen.

Overeenkomst
Zodra koper en verkoper overeenstemming hebben bereikt over de koopsom, de opleveringsdatum en alle overige voorwaarden, wordt door de makelaar een koopovereenkomst opgemaakt, geheel conform het NVM-model. Koper kan aan een mondelinge overeenkomst geen rechten ontlenen, verkoper behoudt zich, totdat er tussen partijen een schriftelijke overeenkomst tot stand is gekomen, alle rechten voor.

Bedenktijd koper
De koper die een natuurlijk persoon is en niet handelt in de uitoefening van een beroep of bedrijf heeft bedenktijd om deze koopovereenkomst te ontbinden. De bedenktijd duurt drie dagen en begint om 0.00 uur van de dag die volgt op de dag dat de tussen partijen opgemaakte koopakte (in kopie) aan de koper ter hand gesteld is. Indien de bedenktijd op een zaterdag, zondag of algemeen erkende feestdag eindigt, wordt deze verlengd tot en met de eerstvolgende dag die niet een zaterdag, zondag of algemeen erkende feestdag is. De bedenktijd wordt, zo nodig, zoveel verlengd, dat daarin tenminste twee dagen voorkomen die niet een zaterdag, zondag of algemeen erkende feestdag zijn.

Koopakte
Behoudens nadere afspraken gelden de standaardregels zoals deze voorkomen in de model-koopakte, die is opgesteld door de Nederlandse Vereniging van Makelaars NVM, de consumentenbond en de Vereniging Eigen Huis. Eventueel door de koper te maken voorbehouden worden alleen opgenomen als deze in de onderhandelingen zijn afgesproken.

Waarborgsom/Bankgarantie
Bij het sluiten van een koopovereenkomst verplicht de koper zich binnen uiterlijk 1 week na aflopen voorbehoud financiering tot het stellen van een bankgarantie/ waarborgsom, welke 10% van de koopsom bedraagt.

Onderzoekplicht koper
Informatie over de woning wordt zo nauwkeurig mogelijk geïnventariseerd en samengesteld. De verstrekte gegevens zijn echter indicatief. De koper heeft een onderzoekplicht naar zaken die bij de koop voor hem van belang kunnen zijn. Een koper kan zich niet beroepen op zaken die hij had kunnen waarnemen of die beschikbaar zijn via openbare registers of instanties. Het staat een koper vrij om deskundigen in te schakelen (denk aan bijvoorbeeld een bouwkundige). De makelaar kan u desgewenst verwijzen naar de betreffende instanties.

Optie
Het begrip “optie” wordt vaak ten onrechte gebruikt. Voor het vastleggen van een optie is de wettelijke grondslag dat partijen het eens zijn over de voorwaarden van de koop. Hetgeen betekent dat de onderhandelingen reeds hebben plaatsgevonden. Een optie wordt gezien als een soort bedenktijd voor de koper. Het vooraf afspreken van een optie op een bestaande woning is dus niet mogelijk. Uiteraard kan dit wel voor nieuwbouwwoningen, voor-waarden zoals bijvoorbeeld de prijs zijn dan niet bekend.

C.V.-ketel
Een woning beschikt normaliter over een C.V.-ketel. De ketel kan eigendom zijn van de verkoper. Bij de levering van de woning wordt u dan eigenaar van de C.V.-ketel die in de woning aanwezig is. In sommige gevallen heeft de verkoper de C.V.-ketel gehuurd van een derde partij (bijvoorbeeld Volta, Nuon, Feenstra). De C.V.-ketel wordt bij levering van de woning dan niet in eigendom overgedragen! De koper neemt de contractuele verplichtingen inclusief de betaling van de huur van de verkoper over. Indien u de C.V.- ketel in eigendom wenst te krijgen of u wenst dat de gehuurde ketel verwijderd wordt, dan dient u dit duidelijk vooraf bij het doen van een bod als randvoorwaarden kenbaar te maken.

Notaris
Bij de notaris ondertekend u de transportakte (= akte van levering) en de hypotheekakte. Als u een notaris heeft gekozen, komt alles in een stroomversnelling. De originele NVM- koopovereenkomst en kopieën van uw paspoort of identiteitskaart gaan vervolgens naar deze notaris met het verzoek de eigendomsoverdracht voor te bereiden.

Oplevering
Zodra de datum en het tijdstip bekend zijn van de eigendomsoverdracht bij de notaris, zal er voor de overdracht een laatste inspectie worden afgesproken. Bij deze laatste inspectie zult u tezamen met de verkoper en makelaar de woning bezichtigen, mede om te controleren of de woning wordt afgeleverd zoals is overeengekomen. Tevens zullen gezamenlijk de meterstanden worden genoteerd voor de nutsbedrijven.

Tenslotte
De verkopers van de woning die u heeft bezichtigd zijn uiteraard zeer benieuwd naar uw reactie en bevindingen. Laat daarom na een bezichtiging altijd wat van u horen. Een kleine moeite, maar waardevol voor onze opdrachtgever en ons. Een telefoontje of mailtje hierover stellen wij zeer op prijs. Indien de woning niet aan uw wensen voldoet, kunt u vrijblijvend gebruik maken van onze gratis inschrijfservice; U kunt uw woonwensen aan ons doorgeven en houden we u geheel vrijblijvend per mail op de hoogte van ons aanbod. Ook aankoopbegeleiding behoort tot de mogelijkheden.



MAKELAARS
& TAXATEURS

MAKELAARS
& TAXATEURS

Inhoud geven aan woonwensen.

M3 Makelaars & Taxateurs
Godsweerdersingel 33
6041 GK Roermond

0475-330051
info@m3makelaardij.nl
m3makelaardij.nl



NVM funda