Grashof 103

Leidschendam

b a l | o n

GKB-44-X

Inhoudsopgave

01 Omschrijving

02 Kenmerken

03 Plattegrond

04 Meetcertificaat

05 Aanvullende informatie

06 Veelgestelde vragen

01. Omschrijving (1/2)

Licht appartement met twee slaapkamers en een balkon op de derde verdieping!

Aan de Grashof 103 in Leidschendam bevindt zich dit praktisch ingedeelde appartement met circa 64 m² woonoppervlakte, twee slaapkamers en een balkon van circa 6 m². De woning ligt op de derde verdieping en beschikt over een lichte woonkamer met open keuken, een badkamer en een afzonderlijke berging.

Omgeving
De woning ligt op een centrale locatie in Leidschendam, met een uitgebreid aanbod aan winkels, restaurants en dagelijkse voorzieningen in de directe omgeving. Op korte afstand bevindt zich de Damlaan, waar je terechtkunt voor diverse speciaalzaken, winkels, cafés en restaurants. Ook het historische centrum van Leidschendam, met de karakteristieke Sluisjes en terrassen aan het water, ligt in de omgeving.

Voor een uitgebreider winkelaanbod ligt Westfield Mall of the Netherlands op slechts enkele minuten afstand. Dit overdekte winkelcentrum biedt een grote diversiteit aan winkels, restaurants, cafés en entertainmentmogelijkheden, waaronder een bioscoop.

Ook de dagelijkse en medische voorzieningen zijn goed vertegenwoordigd. In de nabije omgeving bevinden zich verschillende supermarkten, huisartsenpraktijken, apotheken en Gezondheidscentrum Prinsenhof. Daarnaast ligt ziekenhuis HMC Antoniushove op korte afstand.

Hierdoor zijn zowel de dagelijkse boodschappen als diverse zorgvoorzieningen gemakkelijk bereikbaar.

Voor ontspanning en recreatie zijn er eveneens volop mogelijkheden. De groene omgeving en de nabijgelegen Vliet bieden aantrekkelijke wandel- en fietsroutes langs het water.

Bereikbaarheid
De bereikbaarheid is uitstekend. Via de nabijgelegen uitvalswegen A4, A12 en A13 zijn steden als Den Haag, Rotterdam en Delft goed bereikbaar. Ook met het openbaar vervoer kun je gemakkelijk alle kanten op. Tramhaltes van lijn 2 en 6 zijn binnen circa vijf minuten te bereiken en bieden goede verbindingen met Den Haag en de omliggende wijken.

Indeling
Derde verdieping
Via de entree kom je binnen in de hal, die toegang biedt tot de verschillende vertrekken van het appartement. De woonkamer is een lichte ruimte met een grote raampartij. Dankzij de praktische indeling is er voldoende ruimte voor zowel een zitgedeelte als een eettafel. De vloer is afgewerkt met een lichte kurkvloer, die doorloopt in de keuken en de overige vertrekken. Kurk heeft van nature warmte- en geluidisolerende eigenschappen en vormt daarmee een prettige basis voor de woonruimte.

01. Omschrijving (2/2)

De open keuken bevindt zich aan de voorzijde van de woonkamer en is uitgevoerd in een hoekopstelling met lichte kastfronten en een donker granieten werkblad. De keuken beschikt over een gaskookplaat, afzuigkap, oven en spoelbak. De boven- en onderkasten bieden praktische opbergruimte.

Het appartement beschikt over twee slaapkamers. De eerste slaapkamer bevindt zich aan de zijde van het balkon en heeft een lengte van circa 4,26 meter. Vanuit deze kamer is het balkon bereikbaar. De tweede slaapkamer ligt aan de andere zijde van het appartement en is geschikt als slaap-, werk- of logeerkamer.

De badkamer is voorzien van een douche en wastafel. De ruimte is afgewerkt met lichte wandtegels en een donkere tegelvloer. Daarnaast beschikt het appartement over een separaat toilet met fonteintje.

Balkon
Vanuit de woon- en slaapkamer is het balkon bereikbaar. Het balkon heeft een oppervlakte van circa 6 m² en biedt ruimte voor een zitje. Door de overdekte ligging kun je hier ook bij minder goed weer buiten zitten.

Berging
Bij het appartement hoort een afzonderlijke berging van circa 6 m², met afmetingen van ongeveer 2,33 bij 2,57 meter. Deze biedt extra ruimte voor bijvoorbeeld fietsen en andere spullen.

02. Kenmerken

Vraagprijs	€ 325.000 k.k.
Soort:	Portiekflat
Type:	Appartement
Kamers:	3
Slaapkamers:	2
Inhoud:	200 m³
Woonoppervlakte:	64 m²
Soort bouw:	Bestaande bouw
Bouwjaar:	1987
Ligging:	aan rustige weg, in woonwijk, vrij uitzicht
Isolatie:	dakisolatie, muurisolatie, vloerisolatie
Verwarming:	Cv ketel
Energielabel:	A

Wij zijn de makelaar van verkoper. Wij adviseren je jouw eigen makelaar mee te nemen voor de belangenbehartiging bij de aankoop van je toekomstig huis! Aan deze aanbieding kunnen geen rechten worden ontleend.

Bijzonderheden

- Lichte woonkamer met grote raampartij;
- Open keuken met diverse inbouwapparatuur;
- Balkon van circa 6 m , bereikbaar vanuit de woon- en slaapkamer;
- Badkamer met douche en wastafel;
- Separaat toilet met fonteintje;
- Kurkvloer met warmte- en geluidisolerende eigenschappen;
- Vernieuwde hardhouten kozijnen met HR++ beglazing;
- Praktische indeling met een afzonderlijk slaapgedeelte;
- Externe berging van circa 6 m ;
- Centrale ligging nabij winkels, horeca, zorgvoorzieningen en openbaar vervoer.

Details

- Verwarming en warm water middels cv-combiketel Remeha (eigendom);
- Vernieuwde hardhouten kozijnen met HR++ glas;
- Goed georganiseerde VVE met een MJOP tot 2048;
- VvE-bijdrage € 181,- per maand;
- Oplevering in overleg, per direct mogelijk.

Impressie

Impressie

Impressie

Impressie

Impressie

03. Plattegrond

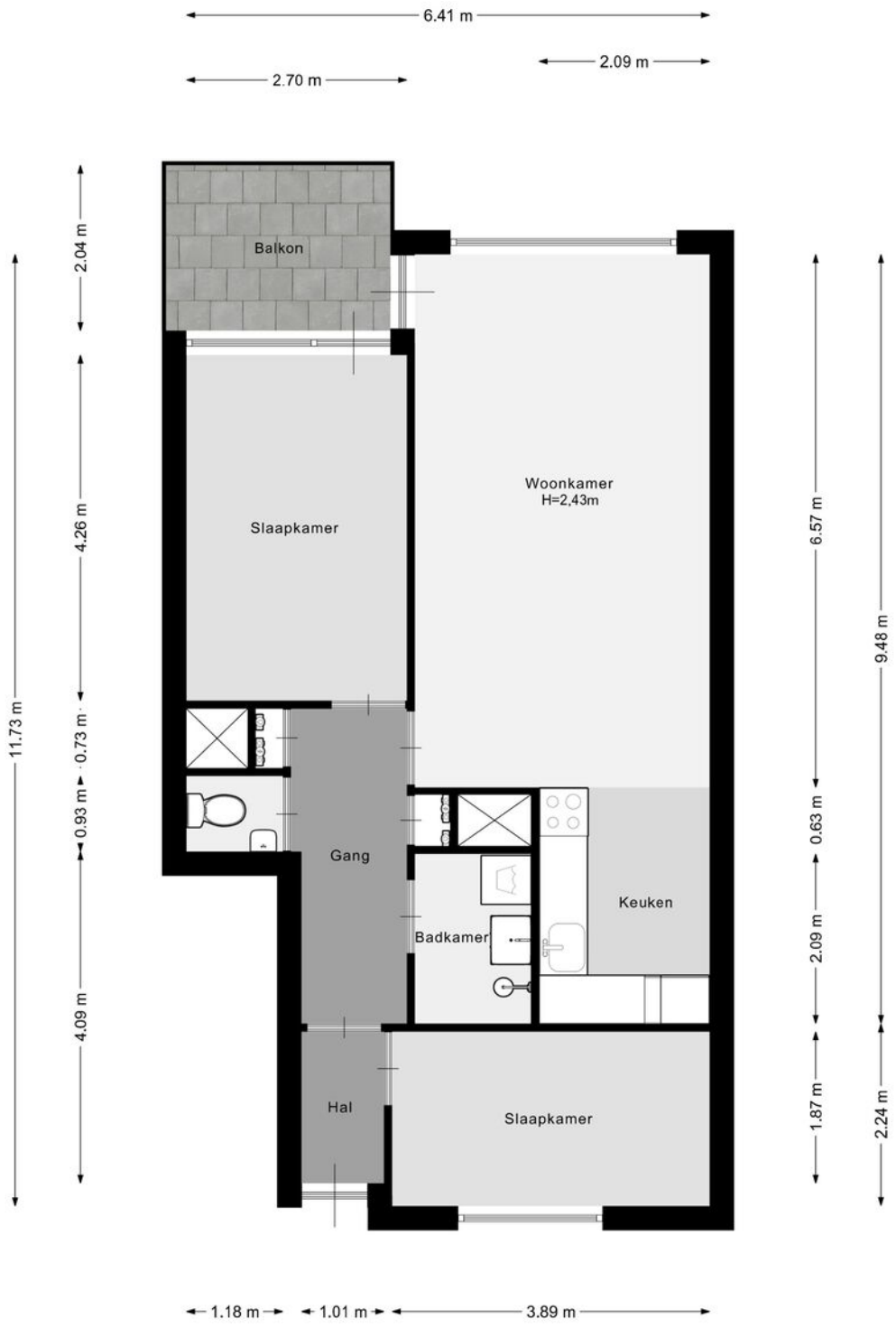

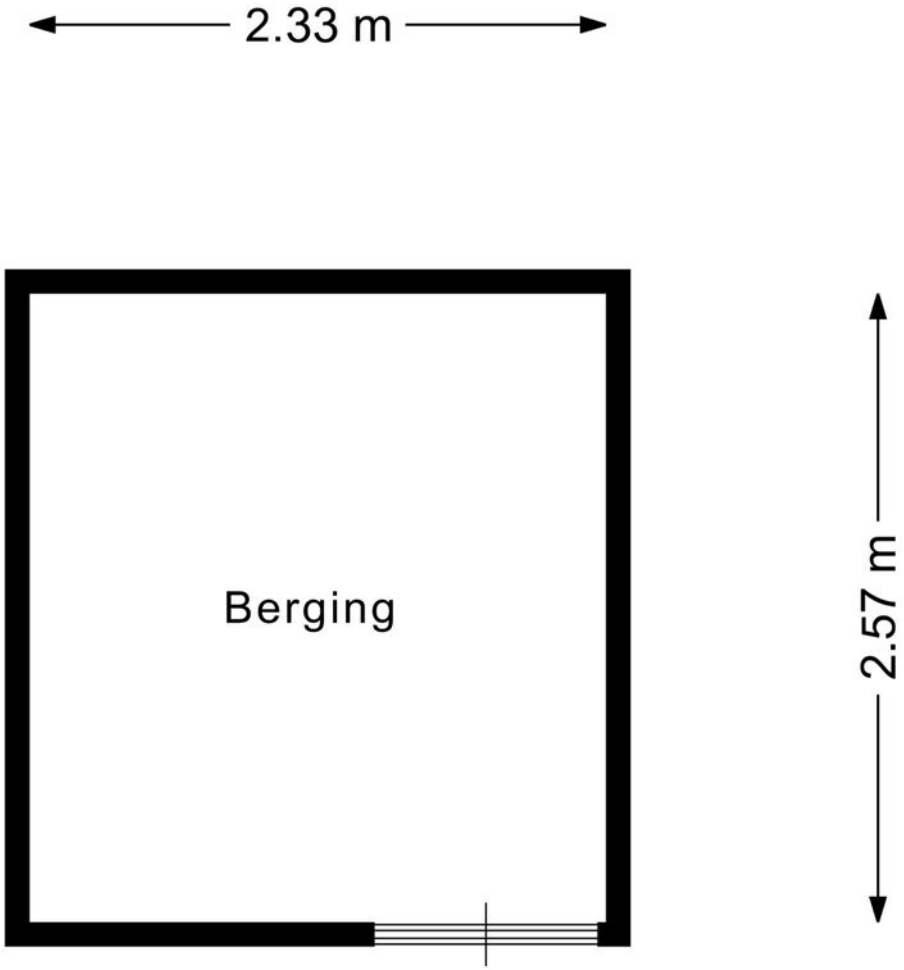
2.33 m
Berging
2.57 m

04. Meetcertificaat

Meetrapport

Adres	Grashof 103, Leidschendam
Datum opname	13-10-2026
Opdrachtgever	Baljon Makelaars
Opdracht uitgevoerd door:	Martijn Drijver
Type opdracht	Op locatie ingemeten

Gebruiksoppervlakte Wonen	63,99	m²
Gebruiksoppervlakte overige inpandige ruimte	0,00	m²
Gebouwgebonden buitenruimte	5,61	m²
Bruto inhoud	198,76	m³
Externe bergruimte(n)	5,99	m²
- berging(en)	5.99	m²
- parkeerplaats(en)	0	m²
Gebruiksoppervlakte Wonen Bijgebouw(en)	0,00	m²
Overig inpandige ruimte Bijgebouw(en)	0,00	m²
Gebouwgebonden buitenruimte Bijgebouw(en)	0,00	m²
Bruto inhoud Bijgebouw(en)		m³

Opmerkingen:

HIB VASTGOED | Rotterdamse Rijweg 182, 3042 AT Rotterdam | KvK 81709862 | info@hibvastgoed.nl | 06 55771008

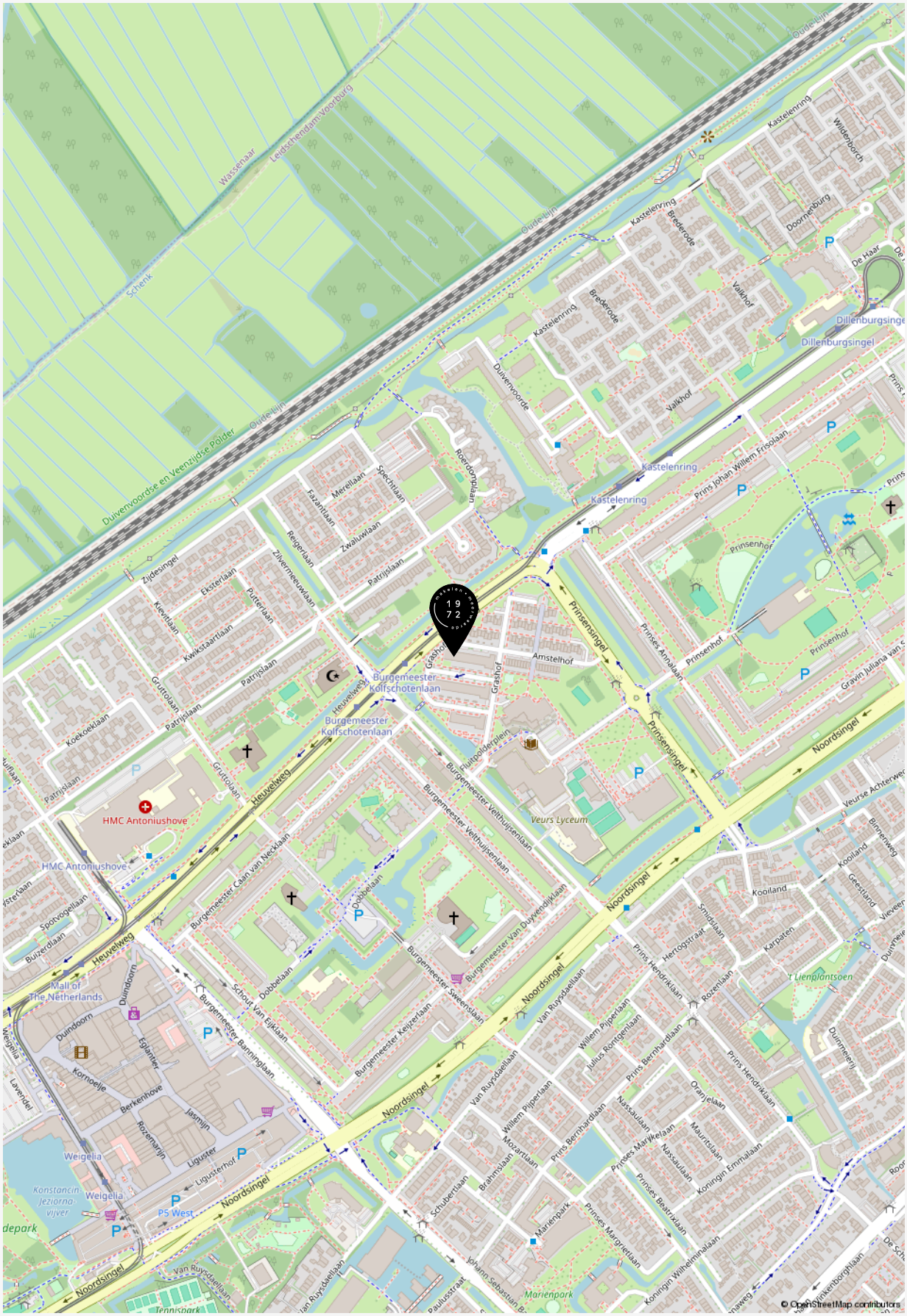
Oude Lijn
Wassenaar
Leidschendam-Voorburg
Schenk
Duivenvoordse en Veenzijdse Polder
Kastelenring
Wildenborch
Doornenburg
Brederode
Valkhof
De Haar
Dillenburgsingel
Duivenvoorde
Roerdomplaan
Prins Johan Willem Frisolaan
Prinsenhof
Prinses Annalaan
Gravin Juliana van
Amstelhof
Grashof
Prinsensingel
Burgemeester Kolfschotenlaan
Heuvelweg
Fluitpolderplein
Burgemeester Velthuijsenlaan
Veurs Lyceum
Noordsingel
Veurse Achterweg
Binnenweg
Kooiland
Geestland
Karpaten
't Lienplantsoen
Duinmelerij
Smidslaan
Hertogstraat
Prins Hendriklaan
Rozenlaan
Van Ruysdaellaan
Willem Pijperlaan
Julius Rontgenlaan
Prins Bernhardlaan
Oranjelaan
Nassaulaan
Mauritslaan
Koningin Emmalaan
Prinses Beatrixlaan
Prinses Margrietlaan
Koningin Wilhelminalaan
Marienpark
Johann Sebastian Bachlaan
Schubertlaan
Brahmslaan
Mozartlaan
Prins Bernhardlaan
Willem Pijperlaan
Van Ruysdaellaan
Burgemeester Sweenslaan
Burgemeester Keijzerlaan
Burgemeester Van Duyvendijklaan
Burgemeester Caan van Necklaan
Dobbelaan
Schout Van Eijklaan
Burgemeester Banninglaan
Heuvelweg
HMC Antoniushove
Mall of The Netherlands
Duindoorn
Eglantier
Kornoelje
Berkenhove
Jasmijn
Rozemarijn
Liguster
Ligusterhof
Weigelia
Konstancin-Jeziorna-vijver
P5 West
Lavendel
Spotvogellaan
Buizerdlaan
Koekoeklaan
Gruttolaan
Patrijslaan
Kwikstaartlaan
Kievitlaan
Eksterlaan
Putterlaan
Zilvermeeuwlaan
Reigerlaan
Zwaluwlaan
Fazantlaan
Merellaan
Spechtlaan
Zijdesingel
Tennispark
Van Ruysdaellaan
© OpenStreetMap contributors

05. Aanvullende informatie

EEN BOD UITBRENGEN

De knoop is door. Je wilt bieden. Het uitbrengen van een bod doe je gemakkelijk via Move.nl of bij de makelaar met wie je de woning hebt bekeken. Bij het uitbrengen van jouw bod dien je het volgende te vermelden:

- De geboden prijs (in euro's)
- Onder welke voorwaarden wil je het bod uitbrengen. Denk hierbij aan financiering of bouwtechnische keuring
- Jouw voorkeur voor de opleverdatum

Na ontvangst van jouw bod zal de makelaar dit bespreken met de verkoper. Je bent op dat moment nog niet in onderhandeling. Als de makelaar namens de verkopers een tegenvoorstel doet is dit wel het geval. Wanneer beide partijen overeenkomsthebben bereikt over de prijs, de voorwaarden, de opleveringsdatum en eventuele andere bijkomende zaken zoals overname van roerende zaken zal er een koopovereenkomst worden opgemaakt

INSCHRIJVING

Bij grote belangstelling voor een woning kan worden gekozen voor verkoop via inschrijving. Iedere geïnteresseerde kan eenmalig een eindbod uitbrengen dat hem of haar past.

VOORBEHOUD VAN FINANCIERING

Bij een voorbehoud van financiering geef je aan de woning te kopen mits er een financiering bij een hypotheekverstrekkende instelling verkregen wordt. Dit voorbehoud wordt standaard voor maximaal 6 weken opgenomen. Je mag maximaal 100% van de koopsom lenen. Bij het accepteren van dit voorbehoud werken wij mee aan de taxatie van de woning door een onafhankelijk taxateur. Jij (of jouw bank) kiest deze zelf. Je kunt ook een voorbehoud maken voor een kleiner deel van de koopsom. Indien het voorbehoud niet gemaakt wordt kan er wel een taxatie uitgevoerd worden in jouw opdracht, maar zal dit te allen tijde pas plaats vinden na ondertekening van de koopovereenkomst en het verlopen van de bedenktijd.

VOORBEHOUD VAN EEN BOUWTECHNISCHE KEURING

Bij het maken (en het accepteren door de verkoper) van het voorbehoud van de bouwtechnische keuring werken we hier uiteraard aan mee. In principe begeleiden wij het bezoek van de bouwkundige en je mag hierbij aanwezig zijn.Je bent vrij in de keuze van de bouwkundige. Er wordt wel een termijn afgesproken tot wanneer je gebruik kunt maken van dit voorbehoud. Ook kunnen inhoudelijke afspraken gemaakt worden ten aanzien van de toestand van de woning. Indien je geen bouwtechnische keuring laat uitvoeren vermelden wij dit expliciet in de koopakte. Het niet stellen van het voorbehoud kan namelijk een essentieel onderdeel zijn geweest van de acceptatie van jouw bod door de verkoper.

SCHRIFTELIJKHEIDSVEREISTE

Zolang de koopovereenkomst niet is ondertekend door de verkoper en de koper, kan verkoper ingaan op een beter voorstel na de gunning. De Hoge Raad, het hoogste rechtscollege in Nederland, heeft bepaald dat als er een woning wordt verkocht door een particuliere verkoper aan een particuliere koper, er pas sprake is van een rechtsgeldige koopovereenkomst als beide partijen de koopovereenkomst hebben ondertekend. Het is daarom voor de koper van belang dat hij zo snel mogelijk de koopovereenkomst ondertekent.

KOOPOVEREENKOMST

Heb je een overeenstemming bereikt? Dan stellen wij de koopovereenkomst op. Daarin wordt standaard een waarborgsom of bankgarantie van tenminste 10% van de koopsom opgenomen. Deze wordt voldaan aan de notaris. Voorbehouden kunnen alleen worden opgenomen (bijvoorbeeld voor het verkrijgen van financiering) indien deze uitdrukkelijk in de bieding zijn vermeld. Wanneer de koopovereenkomst door beide partijen is getekend is de overeenkomst formeel tot stand gekomen. De champagne kan open!

OUDERDOMSCLAUSULE

Wanneer een woning ouder is dan 50 jaar heeft deze woning logischerwijs niet alle (technische) kenmerken van een nieuwbouwwoning. Door oudere bouwmaterialen en andere eisen in de bouwperiode kan het zijn dat een woning bijvoorbeeld minder goed geïsoleerd is dan een moderne woning. De ouderdomsclausule is bedoeld om de koper van een oudere woning erop te wijzen dat hij aan een oudere woning niet dezelfde eisen mag stellen als aan een nieuwe woning. Bij woningen ouder dan 50 jaar wordt deze clausule standaard opgenomen in de koopovereenkomst.

NIET BEWONERS-CLAUSULE

Het kan voorkomen dat de verkoper de woning niet (recent) bewoond heeft. Denk aan een erfgenaam of een belegger. In dit geval is het mogelijk dat de verkoper niet alles over de woning weet. Met name zaken die pas aan het licht komen bij het bewonen kunnen van tevoren niet kenbaar gemaakt worden door de verkoper. Jij als koper accepteert dat en dit wordt vastgelegd met deze clausule, welke in deze situatie standaard door ons wordt opgenomen in de koopovereenkomst.

INFORMATIEPLICHT / ONDERZOEKSPLICHT

De verkoper van de woning heeft een zogenaamde informatieplicht (mededelingsplicht). Dit houdt in dat hij/zij verplicht is om eventuele gebreken waarvan hij/zij op de hoogte is te melden. De koper heeft een onderzoeksplicht. Dit houdt in dat hij/zij zowel de bouwtechnische als de juridische staat van de woning moet onderzoeken. Wij adviseren je dergelijk onderzoek te (laten) verrichten voordat je een bod uitbrengt.

FUNDERINGSONDERZOEK

Zoek je actuele informatie over funderingen? Dan kun je terecht op de website van het funderingsloket van de gemeente. Op de site wordt inzichtelijk waar aandacht voor eventuele problematiek met houten funderingspalen nodig is. Indien er funderingsonderzoek is verricht bij een woning dan wordt dit aangegeven en kun je het funderingsrapport downloaden. Indien de woning niet voorkomt op de kaart is er geen informatie over de staat van de fundering beschikbaar. In dat geval kun je een afweging maken om zelf een funderingsonderzoek uit te laten voeren. Wij adviseren je graag over het kiezen van een specialist.

BEDENKTIJD

(WET KOOP ONROERENDE ZAKEN)

Als je een woning koopt, krijg je drie dagen bedenktijd. Gedurende deze periode kun je de overeenkomst alsnog ongedaan maken. Hiervoor moet je wel schriftelijk een ontbindingsverklaring indienen. De bedenktijd gaat in zodra de koper de door beide partijen getekende koopakte of een kopie daarvan overhandigd krijgt.

NOTARIS

Als koper heb je de mogelijkheid zelf de notaris te kiezen, tenzij door de makelaar anders aangegeven. De notaris maakt aan de hand van de gegevens in de koopakte een akte van levering op. Indien de koper een notaris kiest die gevestigd is buiten een straal van 20 kilometer van de woning, zullen eventuele kosten welke verband houden met een volmacht verstrekking door verkoper, voor rekening komen van de koper.

VERKOOPDOCUMENTATIE

Alle vermelde gegevens zijn naar beste kennis en wetenschap door ons weergegeven. Mocht nadien blijken dat er afwijkingen zijn (bijvoorbeeld in plattegronden, oppervlaktes en inhoud) dan kun je je hier niet op beroepen. Alles is met grootst mogelijke zorg samengesteld, echter kan er aan de juistheid van de inhoud van deze verkoopdocumentatie geen aansprakelijkheid worden aanvaard, noch kan aan de vermelde informatie enig recht worden ontleend.

VERKOOPBEGELEIDING

Ook dromen hebben begeleiding nodig. Je hebt een woning op het oog en je bent benieuwd wat je eigen woning waard is? We komen graag bij je langs voor een vrijblijvend kennismakingsgesprek. Tijdens dat gesprek bekijken wij de woning en inventariseren wij jouw wensen. Op basis daarvan ontvang je een verkoopvoorstel van ons.

TAXATIES

Als je een hypotheek aanvraagt heb je een woningtaxatie nodig. De hypotheekverstrekker wil namelijk zekerheid over de waarde van je toekomstige huis. Bij een taxatie wordt er gekeken naar de woning, de grond, de ligging en overige zaken om een actueel waardeoordeel te bepalen. Je mag zelf de taxateur kiezen, zolang dit maar niet je aankoopmakelaar of de makelaar van de verkoper is.

PREFERRED SUPPLIERS

De juiste notaris, taxateur of bouwkundige kiezen. Het kan knap lastig zijn. Daarom hebben wij een lijst opgesteld met partijen in verschillende vakgebieden waar wij goede ervaringen mee hebben. Onze zogenaamde ‘preferred suppliers.’ Deze lijst vind je onderaan onze website: www.baljonmakelaars.nl

06. Veelgestelde vragen

1. Mag een verkoopmakelaar doorgaan met bezichtigingen als er al over een bod onderhandeld wordt?

Ja, dat mag. Een onderhandeling hoeft namelijk nog niet tot een verkoop te leiden. Bovendien kan het zijn dat de verkoper graag wil weten of er meer belangstelling is. Overigens mag ook met meerdere geïnteresseerde kopers tegelijkertijd onderhandeld worden. Dit moet echter wel duidelijk aan alle partijen gecommuniceerd worden door de makelaar.

2. Als ik de vraagprijs bied, moet de verkoper de woning dan aan mij verkopen?

Nee, de verkoper is niet verplicht de woning dan aan jou te verkopen. De Hoge Raad heeft bepaald dat de vraagprijs moet worden gezien als een uitnodiging tot het doen van een bod. Ook als je de vraagprijs biedt, kan de verkoper dus nog beslissen of hij jouw bod aanvaardt of niet, of dat hij zijn makelaar een tegenbod laat doen. De verkoop geschiedt altijd onder voorbehoud van gunning.

3. Kan de verkoper de vraagprijs van een woning tijdens de onderhandeling aanpassen?

Ja, de verkoper kan besluiten de vraagprijs te verhogen of te verlagen. Daarnaast heb je als Zodra de verkopende partij een tegenbod doet, vervalt namelijk jouw eerdere bod.

4. Moet een makelaar als eerste met mij in onderhandeling gaan als ik de eerste ben die belt voor een bezichtiging of als ik als eerste een bod uitbreng?

Nee, dit hoeft niet. De verkopende makelaar bepaalt samen met de verkoper met wie hij in onderhandeling gaat. Heb je serieus belangstelling, vraag de makelaar dan wat jouw positie is. Dat kan teleurstelling voorkomen.

5. Valt de makelaarscourtage onder de ‘kosten koper’?

a) Overdrachtsbelasting
b) Notariskosten, onder andere voor het opmaken van de leveringsakte en het inschrijven ervan in het Kadaster. Naast bovengenoemde kosten kunnen er notariskosten zijn voor het opmaken en inschrijven van de hypotheekakte.

Indien de koper een aankoopmakelaar heeft ingeschakeld, dan komt de courtage voor deze aankoopmakelaar voor rekening van de koper. Deze worden over het algemeen verrekend via de eindafrekening die de notaris opmaakt. De kosten van de verkopende makelaar zijn voor rekening van de verkoper.

Adres Straatweg 233
3054 AH Rotterdam

Email info@baljonmakelaars.nl
Website baljonmakelaars.nl
Telefoon 010 422 30 00

Deze brochure is met grote zorg samengesteld. Voor de inhoud ervan kunnen wij echter geen enkele aansprakelijkheid aanvaarden, noch kan aan de inhoud enig recht worden ontleend. De maatvoering in deze brochure is een globale schatting.