HEEMBORGH
MAKELAARS

Juliana van Stolberglaan 3

HILLEGOM

Heemborgh Makelaars Hillegom

Kennis delen is onze kracht!

Om jouw huis te verkopen en een nieuw droomhuis te vinden, werken wij intensief met elkaar samen. Met vier vestigingen in de Duin- en Bollenstreek, Zuid-Kennemerland en de Haarlemmermeer is ons bereik en netwerk groot. Naast dat wij als makelaar in deze regio werken, wonen wij hier ook. We weten daarom precies wat er speelt; in de omgeving en in de markt.

De zoektocht naar jouw Droomhuis!
Je wilt een huis kopen. Maar wat voor een type huis, in welke prijsklasse, in welke omgeving en wat zijn nu echt je harde eisen? Het beantwoorden van deze vragen is soms lastiger dan je denkt. En dat begrijpen wij. Een huis koop je misschien maar één of enkele keren in je leven. Het nadenken over je wensen is daarom van essentieel belang en daar nemen wij de tijd voor.

Ons jonge en dynamische team van Heemborgh Makelaars Hillegom loopt altijd een stapje harder om het beste resultaat voor jou te behalen.

Remy Kok
Eigenaar Heemborgh Hillegom
Regio Bollenstreek-Noord

Hoofdstraat 142
2181 EH Hillegom
T: 0252-516413
E: hillegom@heemborgh.nl

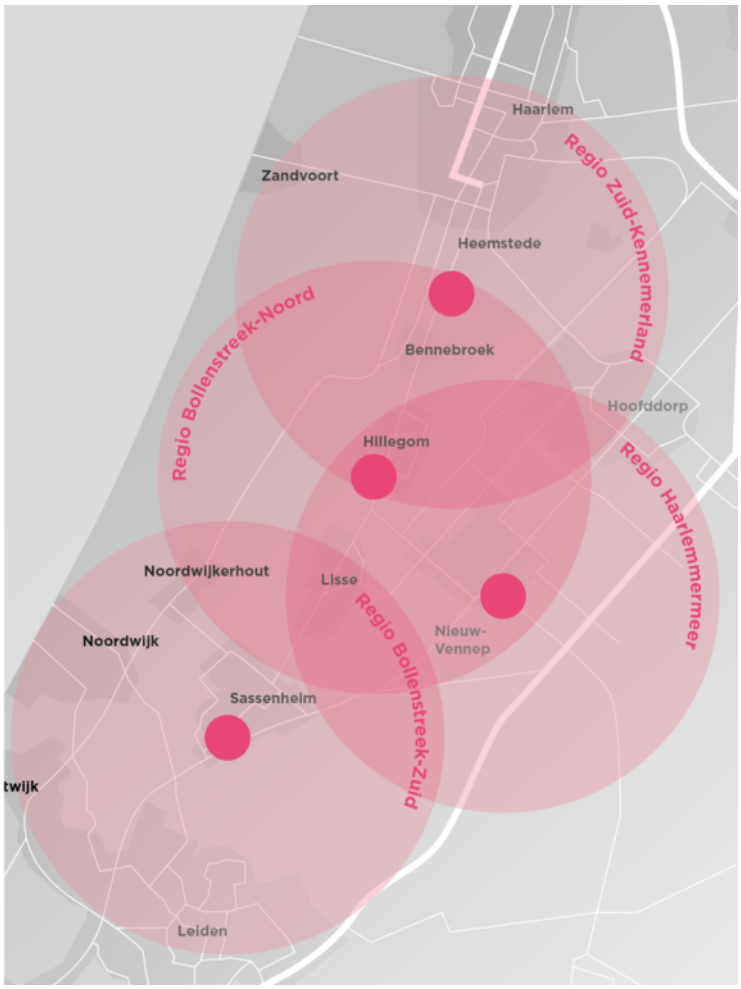

HILLEGOM,
Juliana van Stolberglaan 3

Royale gezinswoning op een rustige locatie, direct tegenover het park!

Deze ruime woning is aan de achterzijde uitgebouwd, waardoor een bijzonder royale leefruimte op de begane grond is ontstaan.

De woning is gelegen op een ruim perceel eigen grond van 167 m² en beschikt aan de voorzijde over een maar liefst 6,50 meter diepe voortuin. Aan de achterzijde bevindt zich een ca. 8 meter diepe en brede tuin met een royale stenen berging van ca. 8 m², voorzien van een overkapping. Via een poort aan de achterzijde is de tuin tevens bereikbaar via een achterom.
Zowel de voor- als achtertuin zijn fraai aangelegd met onder andere sierbestrating en vaste beplanting.

Direct tegenover de woning ligt het mooi aangelegde Julianapark, waardoor u vanuit de woning geniet van een vrij en aantrekkelijk uitzicht op het groen.

De woning is centraal gelegen in de rustige woonwijk 'Meer en Dorp', op loopafstand van het gezellige centrum van Hillegom. In de directe omgeving bevinden zich diverse voorzieningen, waaronder winkels, scholen, kinderopvang en een speeltuin. Ook het wijkpark met hertenkamp en het sport- en zwembadcomplex 'De Vosse' liggen op korte afstand.

De indeling van deze aantrekkelijke woning is als volgt:

Begane grond:
Entree met luifel via de mooie voordeur. Hal met garderobe, meterkast en een toilet met vrijhangend closet en fonteintje. Vanuit de hal heeft u via een glazen deur toegang tot de woonkamer.

De ruime woonkamer heeft een oppervlakte van ca. 34 m² en beschikt over een praktische trapkast en een sfeervolle houtkachel. Aan de voorzijde heeft u een aantrekkelijk uitzicht over de diepe voortuin en het groen van het tegenovergelegen Julianapark.

Aansluitend aan de woonkamer bevindt zich aan de achterzijde de heerlijk lichte tuinkamer van ca. 11 m², bereikbaar via openslaande deuren. Dankzij onder andere het dakvenster geniet deze extra leefruimte van een prettige lichtinval en de serre heeft een fraai uitzicht op de achtertuin. Via de brede kunststof schuifpui heeft u direct toegang tot de tuin.
Vanuit de woonkamer bereikt u tevens de afgesloten keuken.

De keuken is voorzien van een lichte keukeninrichting met diverse ingebouwde apparatuur en is afgewerkt met licht tegelwerk en een fraai granieten aanrechtblad. Daarnaast biedt de keuken ruimte voor een gezellig zitje en beschikt deze over een buitendeur met directe toegang tot de achtertuin.

Vanuit de hal leidt een vaste trap naar de 1e verdieping.

1e verdieping:
Brede overloop met aan de voorzijde een ruime 1e slaapkamer en een royale badkamer.

De badkamer is voorzien van een kunststof ligbad, een aparte douchegelegenheid, twee vaste wastafels en een 2e toilet met vrijhangend closet. Het geheel is uitgevoerd met modern wit sanitair en licht tegelwerk, compleet met thermostaatmengkranen, een designradiator, luxe spiegel en ingebouwde plafondverlichting middels spots.

Aan de achterzijde bevinden zich een ruime 2e slaapkamer met toegang tot een balkon van ca. 2,50 x 2,20 meter en een 3e slaapkamer.

Vanaf de overloop leidt een vaste open trap naar de 2e verdieping.

Vraagprijs € 579.000,- k.k.
Oplevering: in overleg

2e verdieping:
Brede overloop/voorzolder met dakkapel en toegang tot een royale 4e slaapkamer, voorzien van een doorlopende dakkapel, een vaste wastafel en praktische vaste kasten.

Aan de voorzijde bevindt zich een aparte wasruimte met een groot dakvenster, een wastafel met watertappunt en de aansluiting voor de wasmachine.
Daarnaast beschikt deze ruimte over een vaste kast met daarin de opstelplaats van de c.v.-combiketel.
Onder de schuine dakvlakken is op deze verdieping bovendien de nodige bergruimte aanwezig.

Duurzaamheid:
De woning is voorzien van dak-, gevel- en vloerisolatie en beschikt volledig over isolatieglas. Daarnaast zijn er 10 zonnepanelen geplaatst en heeft de woning een recent afgegeven energielabel B.

Bijzonderheden:
* De begane grond is voorzien van een plavuizenvloer.
* In de keuken is ingebouwde plafondverlichting middels spots aangebracht.
* Zowel aan de voor- als achterzijde is een buitenkraan aanwezig.
* Aan de voor- en achterzijde zijn elektriciteitsaansluitingen aanwezig.
* Aan de voorzijde is zonwering aangebracht, waarvan twee elektrisch bedienbaar zijn.

Hillegom:
Hillegom is een op Noord-Holland georiënteerde woonplaats met een goede en centrale ligging. Het dorp beschikt over goede voorzieningen, een uitgebreid winkelbestand en diverse scholen (ook middelbaar onderwijs). Er zijn uitstekende openbaar vervoerverbindingen met bus en trein (NS-station met snelle verbindingen naar Haarlem, Amsterdam en Den Haag) en Luchthaven Schiphol is binnen ca. 15 autominuten bereikbaar. Hillegom is gunstig gesitueerd ten opzichte van duinen en strand; gelegen op fietsafstand van de woning. De woning is uitermate geschikt voor forensen die werkzaam zijn in de grote steden of de luchthaven Schiphol. Hillegom heeft overigens weinig of geen last van de geluidsbanen van de luchthaven.

I LOVE

Object gegevens	
Soort woning	eengezinswoning
Type woning	tussenwoning
Bouwjaar	1972
Bouwvorm	Bestaande bouw
Permanente bewoning	ja

Maten object	
Aantal kamers	7
Aantal slaapkamers	4
Volume	483 m³
Perceeloppervlakte	167 m²
Woonoppervlakte	143 m²

Details	
Ligging object	aan park/rustige weg, vrij uitzicht, beschutte ligging
Energielabel	B
Voorzieningen	buitenzonwering, schuifpui, glasveze kabel, rookkanaal
Verwarming	c.v.-ketel, houtkachel
Isolatie	volledig geisoleerd
Warm water	c.v.-ketel

Tuin gegevens	
Tuin	achtertuin, voortuin
Kwaliteit	normaal
Ligging	noord

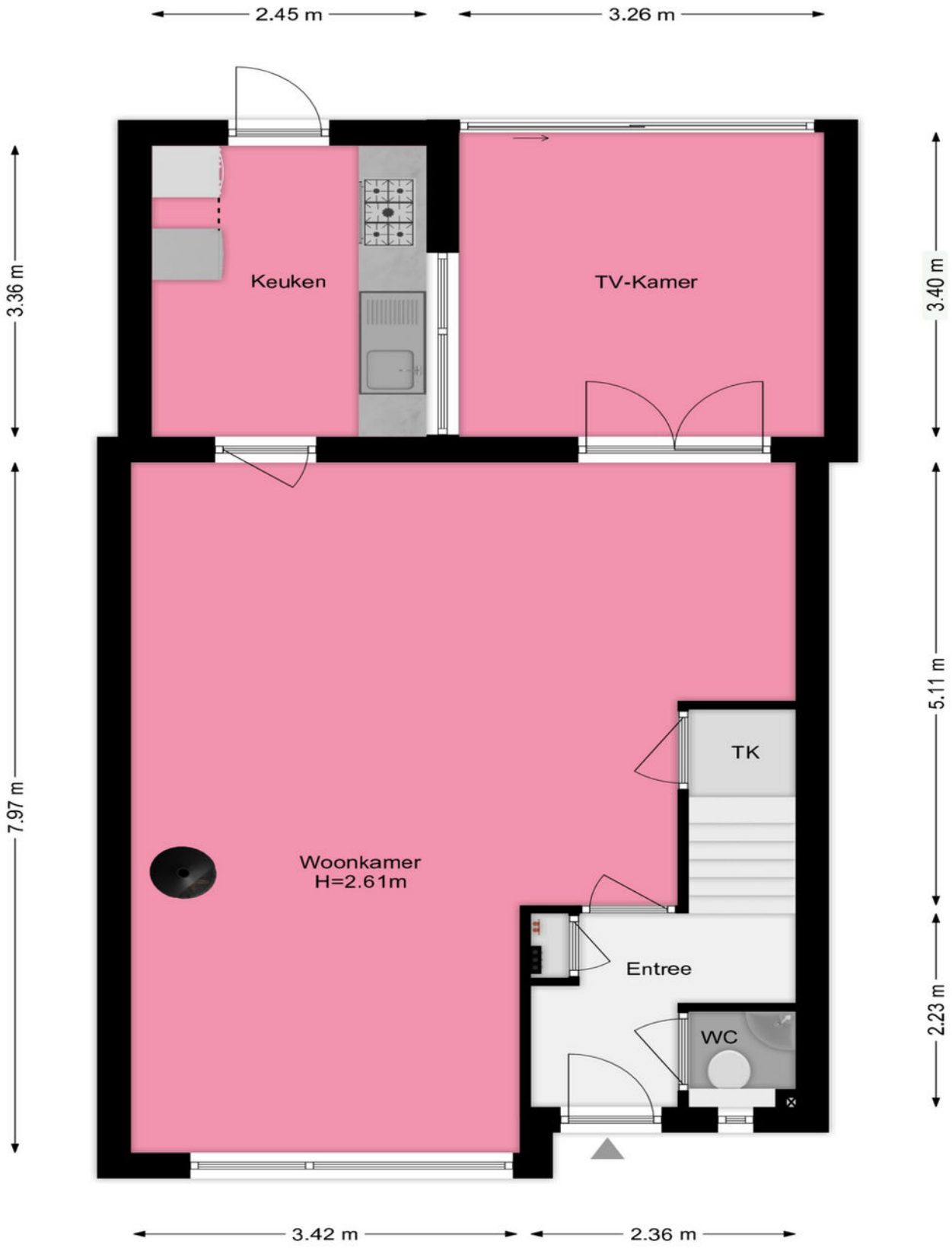

Deze plattegrond is met uiterste zorg samengesteld.
Er kunnen geen rechten aan ontleend worden. © MOD3SIGN

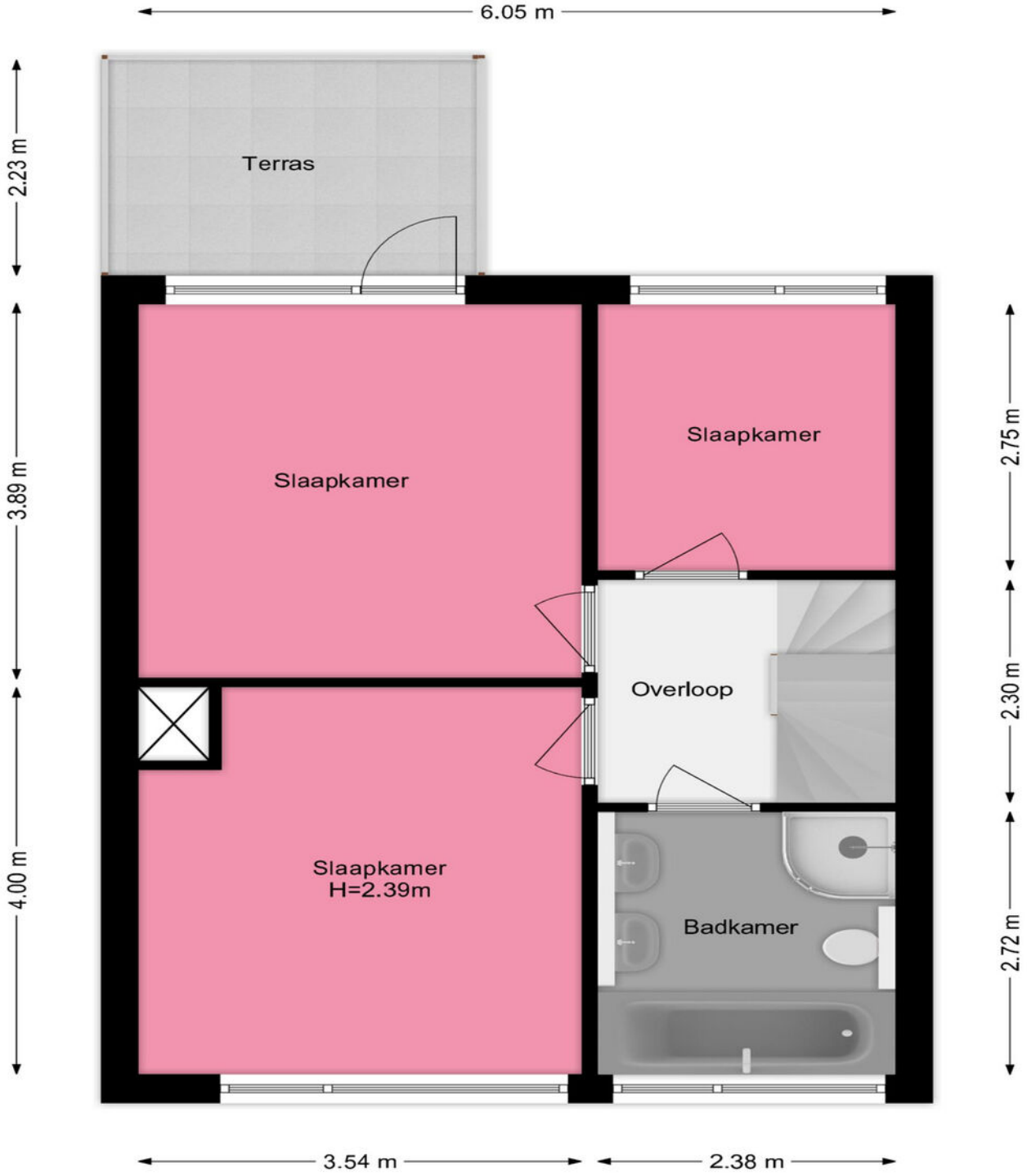

Deze plattegrond is met uiterste zorg samengesteld.
Er kunnen geen rechten aan ontleend worden. © MOD3SIGN

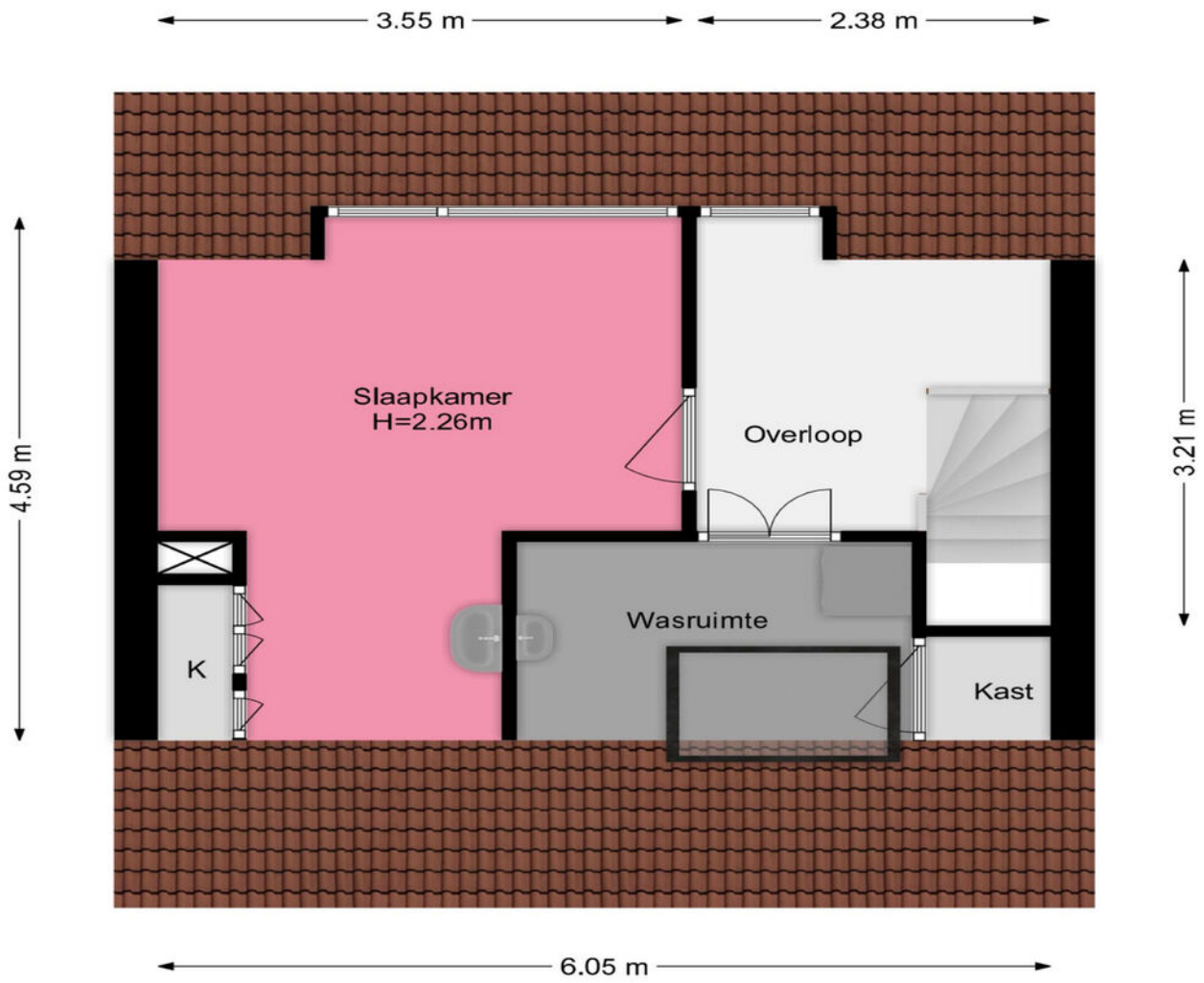

Deze plattegrond is met uiterste zorg samengesteld.
Er kunnen geen rechten aan ontleend worden. © MOD3SIGN

Deze plattegrond is met uiterste zorg samengesteld.
Er kunnen geen rechten aan ontleend worden. © MOD3SIGN

Lijst van zaken

	Blijft achter	Gaat mee	Ter overname	Nvt
Woning - Interieur				
(Voorzet) openhaard met toebehoren				X
Allesbrander				X
Houtkachel			X	
(Gas)kachels				X
Designradiator(en)				X
Radiatorafwerking				X
Verlichting, te weten				
- inbouwspots/dimmers	X			
- opbouwspots/armaturen/ lampen/dimmers	X			
- losse (hang)lampen		X		
-				X
-				X
(Losse)kasten, legplanken, te weten				
- slaapkamerkasten masterbedroom	X			
-				X
Raamdecoratie/zonwering binnen, te weten				
- gordijnrails	X			
- gordijnen	X			
- overgordijnen	X			
- vitrages	X			
- rolgordijnen	X			
- lamellen				X
- jaloezieën				X
- (losse) horren/rolhorren				X
-				X
-				X
Vloerdecoratie, te weten				
- vloerbedekking	X			
- parketvloer				X

Lijst van zaken

	Blijft achter	Gaat mee	Ter overname	Nvt
- houten vloer(delen)				X
- laminaat				X
- plavuizen	X			
-				X
-				X
Overig, te weten				
- spiegelwanden				X
- schilderij ophangsysteem				X
-				X
-				X
-				X
-				X
Woning - Keuken				
Keukenblok (met bovenkasten)	X			
Keuken (inbouw)apparatuur, te weten				
- kookplaat	X			
- (gas)fornuis	X			
- afzuigkap	X			
- magnetron				X
- oven	X			
- combi-oven/ combimagnetron				X
- koelkast	X			
- vriezer	X			
- koel-vriescombinatie				X
- vaatwasser	X			
- Quooker				X
- koffiezetapparaat				X
-				X
-				X
Keukenaccessoires, te weten				
-				X

Lijst van zaken

	Blijft achter	Gaat mee	Ter overname	Nvt
-				X
-				X
-				X
-				X
-				X
-				X
-				X
Woning - Sanitair/sauna				
Sauna met toebehoren				X
				X
				X
Toilet met de volgende toebehoren				
- toilet	X			
- toiletrolhouder	X			
- toiletborstel(houder)				X
- fontein	X			
- radiator	X			
-				X
Badkamer met de volgende toebehoren				
- ligbad	X			
- jacuzzi/whirlpool				X
- douche (cabine/scherm)	X			
- stoomdouche (cabine)				X
- wastafel	X			
- wastafelmeubel				X
- planchet	X			
- toiletkast				X
- toilet	X			
- toiletrolhouder				X
- toiletborstel(houder)				X
- buizenradiator	X			
-				X

Lijst van zaken

	Blijft achter	Gaat mee	Ter overname	Nvt
Woning - Exterieur/ installaties/veiligheid/ energiebesparing				
Schotel/antenne				X
Brievenbus				X
Kluis				X
(Voordeur)bel	X			
Alarminstallatie	X			
(Veiligheids)sloten en overige inbraakpreventie	X			
Rookmelders	X			
(Klok)thermostaat	X			
Airconditioning				X
Screens				X
Rolluiken				X
Zonwering buiten	X			
Telefoonaansluiting/ internetaansluiting	X			
Veiligheidsschakelaar wasautomaat				X
Waterslot wasautomaat				X
Zonnepanelen	X			
Oplaadpunt elektrische auto				X
				X
				X
				X
				X
				X
Warmwatervoorziening, te weten				
- CV-installatie	X			
- boiler	X			
- geiser				X
-				X
-				X
-				X

Lijst van zaken

	Blijft achter	Gaat mee	Ter overname	Nvt
Isolatievoorzieningen (voorzetramen/radiatorfolie etc.), te weten				
-				X
-				X
Tuin - Inrichting				
Tuinaanleg/bestrating	X			
Beplanting	X			
				X
Tuin - Verlichting/ installaties				
Buitenverlichting	X			
Tijd- of schemerschakelaar/ bewegingsmelder	X			
				X
Tuin - Bebouwing				
Tuinhuis/buitenberging	X			
Kasten/werkbank in tuinhuis/ berging	X			
(Broei)kas				X
				X
				X
Tuin - Overig				
Overige tuin, te weten				
- (sier)hek				X
- vlaggenmast(houder)				X
-				X
-				X
Overig - Contracten				
CV: Ja				
Boiler: Nee				
Zonnepanelen: Nee				

ale kaart

Uw referentie: ---

0 5 10 15 20 25m

	Deze kaart is noordgericht
12345	Perceelnummer
25	Huisnummer
	Vastgestelde kadastrale grens
	Voorlopige kadastrale grens
	Administratieve kadastrale grens
	Bebouwing

Voor een eensluidend uittreksel, geleverd op 8 oktober 2026
De bewaarder van het kadaster en de openbare registers

Schaal 1: 500

Kadastrale gemeente	Hillegom
Sectie	E
Perceel	1577

Aan dit uittreksel kunnen geen betrouwbare maten worden ontleend.
De Dienst voor het kadaster en de openbare registers behoudt zich de intellectuele eigendomsrechten voor, waaronder het auteursrecht en het databankenrecht.

kadaster

HEEMBORGH
MAKELAARS

Combideal

Jouw voordelen:

- Snel op de hoogte van het nieuwe woningaanbod.
- In beide processen staan jouw wensen centraal.
- Wij stemmen de verkoop van je huidige woning helemaal af op het aankoopproces.
- **€ 500,-** korting (incl. btw) op de eindnota.

Samen op zoek naar je droomhuis, ondertussen maken we je huidige woning verkoop klaar.

Meer weten?

In de huidige markt wil je eerst een nieuwe woning gekocht hebben voordat je je huidige woning verkoopt. Dit kan zomaar enige tijd duren.

Maak nu gebruik van deze nieuwe vorm van aan- en verkoop. We maken samen met jou de verkoop start klaar. Wanneer je een woning hebt gekocht, kunnen we snel van start met de verkoop.

Nieuwsgierig geworden?
We vertellen je graag meer.

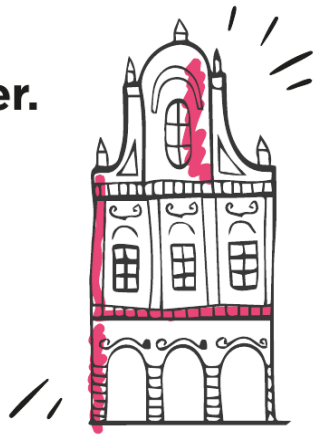

Combideal & aan- en verkoop

Je hebt een woning bezichtigd, en nu?

Enthousiast

Je bent enthousiast en wil de woning graag kopen:
- ken je jouw hypotheekmogelijkheden?
- uiteraard kan Heemborgh Makelaars je in contact brengen met een financieel adviseur.

Een bod uitbrengen

Als je bovengenoemde zaken hebt onderzocht, weet je of het voor jou zinvol is om een bod uit te brengen. Een bod kan je zowel mondeling als schriftelijk uitbrengen. Heemborgh Makelaars zal jouw bod overbrengen en bespreken met de eigenaar van de woning. Wordt het door jouw uitgebrachte bod door de eigenaar geaccepteerd, dan is er sprake van een overeenkomst. Echter is deze overeenkomst pas bindend als deze door beide partijen is ondertekend middels een koopcontract.
Het is belangrijk dat je in jouw bieding die zaken opneemt, die voor jouw belangrijk zijn zoals:
- het verkrijgen van een hypotheek al dan niet met Nationale Hypotheek Garantie;
- een opsomming van de roerende zaken waarvan jij wilt dat ze bij de aankoop in de woning achterblijven;
- het wel of niet laten uitvoeren van een bouwkundige keuring;
- per welke datum jij de woning wilt aanvaarden

Onderhandelingen

Je bent officieel in onderhandeling als de verkoper reageert op jouw bod. Bijvoorbeeld als de verkoper een tegenbod doet. Als de verkopend makelaar aangeeft dat hij jouw bod met de verkoper zal overleggen, betekent dat dus nog niet dat je in onderhandeling bent. Gedurende een onderhandeling kan er een kans bestaan dat de procedure voor verkoop wordt gewijzigd naar een inschrijving waarbij meerdere bieders uitgenodigd worden tot het doen van een bod.

Rechtsgeldige koopovereenkomst pas ná ondertekening

Een mondelinge overeenstemming tussen de particuliere verkoper en de particuliere koper is niet rechtsgeldig. Met andere woorden: er is geen koop. Er is pas sprake van een rechtsgeldige koopovereenkomst als de particuliere verkoper en de particuliere koper de koopovereenkomst hebben ondertekend. Dit vloeit voort uit artikel 7:2 Burgerlijk Wetboek. Een bevestiging van de mondelinge overeenstemming per e-mail of een toegestuurd concept van de koopovereenkomst wordt overigens niet gezien als een ‘ondertekende koopovereenkomst’.

Bedenktijd

Na het ondertekenen van de schriftelijke overeenkomst heeft de koper het recht om binnen drie dagen nadat de door beide partijen ondertekende koopovereenkomst aan de koper is overhandigd, van de koop af te zien. Wanneer de koper hiervan gebruik wenst te maken dient dit middels een bericht met ontvangstbevestiging aan de makelaar kenbaar gemaakt te worden.

Notaris

Wanneer hiervoor geen uitzondering bestaat voor verkoper mag koper bepalen bij welk notariskantoor de juridische levering zal plaatsvinden. Uiterlijk op de dag van ondertekening van de koopakte geeft koper zijn keuze door aan Heemborgh Makelaars Hillegom.

Waarborgsom

De notaris zal jou (de koper) enkele dagen nadat hij de koopakte heeft ontvangen, verzoeken tot het storten van de waarborgsom of het stellen van een bankgarantie, uiterlijk op de datum zoals afgesproken in de koopovereenkomst.

Hypotheek

Als de koopakte is getekend dien je zo spoedig mogelijk de hypotheek aan te vragen. De bank zal een taxatierapport van de woning verlangen. Overleg met je hypotheekadviseur wie dit taxatierapport mag opmaken.

Leveringsakte

Op het moment dat de datum van het transport nadert, ontvang je een uitnodiging van de notaris om de transportakte/leveringsakte te komen tekenen. Op deze dag vindt dus de feitelijke eigendomsoverdracht plaats en ontvang jij de sleutel van jouw nieuwe woning. Hieraan vooraf mag je als koper je nieuwe woning inspecteren.
Heb je een eengezinswoning gekocht? Let er dan op dat ook per deze datum de opstalverzekering in gaat.

Kosten koper

De kosten koper zijn de kosten die de koper voor de overdracht van de woning dient te betalen. Als een verkoper een makelaar inschakelt voor de verkoop van zijn/haar woning dan zal de verkoper de kosten van deze makelaar moeten betalen. Als de koper een makelaar inschakelt voor de aankoop van een woning zal de koper de kosten van deze makelaar moeten betalen.

Onder de kosten koper vallen onder andere de volgende kosten:

- 2% overdrachtsbelasting (voor starters en beleggers geldt een ander tarief);
- notariskosten;
- kadasterkosten voor inschrijving akte van levering (koopovereenkomst).

Naast deze kosten dien je, als koper, ook rekening te houden met:

- notariskosten voor de opmaak van de hypotheekakte;
- kadasterkosten voor de inschrijving hypotheekakte;
- afsluitkosten voor de hypotheek;
- taxatiekosten.

Onderzoeksplicht van de koper

Wij gaan er vanuit dat je, voordat je een bod uitbrengt op de woning, onderzoek hebt verricht naar alle aspecten, die in het algemeen en voor jou in het bijzonder van belang zijn bij het nemen van de aankoopbeslissing. Daartoe behoort minimaal het bestuderen van de informatie, die door ons wordt aangeboden, het inwinnen van informatie bij de gemeente en een onderzoek naar je financiële mogelijkheden.

Op jouw verzoek kunnen wij per email extra beschikbare informatie toezenden zoals:

- eigendomsbewijs van de woning/appartement;
- door verkoper ingevulde NVM Vragenlijst deel B;
- energielabel;
- kadastrale gegevens.

Voor een appartement beschikken wij over aanvullende informatie zoals:

- akte van splitsing;
- stukken van de Vereniging van Eigenaren (o.a. financiële gegevens en vergaderstukken).

Mocht je na het lezen van deze brochure nog vragen hebben over de woning of zou je de woning bouwkundig willen laten keuren, neem dan contact op met één van onze medewerkers. Je kan deze woning uiteraard ook voor een tweede keer bezichtigen.

Bouwkundige keuring

Een bouwkundig rapport wordt door een bouwkundig inspecteur opgesteld nadat hij de woning heeft gekeurd. Hij legt zijn bevindingen vast in een rapport. Daarbij wordt onderscheid gemaakt tussen kosten die direct gemaakt moeten worden en kosten die er op termijn aan zitten te komen. Je kunt een bouwkundige keuring opnemen als ontbindende voorwaarden bij de aankoop van je woning of de keuring laten uit voeren voor het ondertekenen van de koopakte, cq. verlopen van de 3 dagen bedenktijd.

Aan onze koopovereenkomsten worden de volgende aanvullende artikelen toegevoegd:

Ouderdomsclausule (woningen/appartementen ouder dan 15 jaar)

Koper verklaart ermee bekend te zijn, dat de onroerende zaak .. jaar oud is, wat betekent dat de eisen die aan de bouwkwaliteit gesteld mogen worden aanzienlijk lager liggen dan bij nieuwe woningen. Tenzij de verkoper de kwaliteit hiervan gegarandeerd heeft, staat hij niet in voor de funderingen, de vloeren, de leidingen, voor de electriciteit, water en gas, de riolering en de afwezigheid van enig ongedierte c.q. schimmels (zoals bijvoorbeeld houtworm, boktor, zwam etc.). Bouwkundige kwaliteits-gebreken worden geacht niet belemmerend te werken op het in artikel 6.3 van de koopakte omschreven woongebruik."

Asbestclausule (woningen/appartementen ouder dan 30 jaar)

Aan verkoper is niet bekend dat in de onroerende zaak asbest is verwerkt, anders dan in de tijd waarin de onroerende zaak werd vervaardigd, te doen gebruikelijk was. Bij eventuele verwijdering van de asbesthoudende materialen dienen op grond van milieuwetgeving speciale maatregelen te worden getroffen. Koper verklaart hiermee bekend te zijn en vrijwaart verkoper voor alle aansprakelijkheid die uit de aanwezigheid van enige asbesthoudende stof in de onroerende zaak kan voortvloeien.

Niet-bewoners clausule (woningen/appartementen die niet door de eigenaar worden bewoond)

Koper is op de hoogte van het feit dat de verkoper het verkochte nooit zelf feitelijk heeft gebruikt en dat verkoper derhalve niet kan informeren over eigenschappen respectievelijk gebreken aan het verkochte waarvan verkoper op de hoogte zou kunnen zijn geweest als hij het verkochte feitelijk had gebruikt.

Toelichtingsclausule Meetinstructie NEN2580

De Meetinstructie is gebaseerd op de NEN2580. De Meetinstructie is bedoeld om een meer eenduidige manier van meten toe te passen voor het geven van een indicatie van de gebruiksoppervlakte. De Meetinstructie sluit verschillen in meetuitkomsten niet volledig uit, door bijvoorbeeld interpretatieverschillen, afrondingen of beperkingen bij het uitvoeren van de meting.

Ook wanneer deze woning niet volledig aansluit bij je woonwensen, neem dan contact op met ons kantoor; wij kunnen vrijblijvend een zoekopdracht aanmaken, zodat je op de hoogte blijft van het nieuwe aanbod.

Even voorstellen

Het team van Heemborgh Makelaars Hillegom

Remy
Uw adviseur bij aan- en verkoop en nieuwbouwprojecten. Remy begeleidt de bezichtigingen en is tevens taxateur.

Marieke
Uw adviseur bij aan- en verkoop. Marieke begeleidt de bezichtigingen en is verantwoordelijk voor de marketing en social media.

Marleen
Uw contactpersoon voor nieuwbouw, taxaties en algemene kantoorzaken. Marleen zorgt dat alles achter de schermen én op papier soepel en professioneel verloopt.

Frances
Voor vragen over bezichtigingen, uw MOVE-dossier en het inplannen van afspraken. Frances zorgt voor een vlotte planning en heldere communicatie.

Het gehele team zet zich in voor de beste strategie en het optimale resultaat.

Heemborgh Makelaars Hillegom
Hoofdstraat 142
2181 EH Hillegom
0252-516413
hillegom@heemborgh.nl
www.heemborgh.nl

HEEMBORGH
MAKELAARS

Aantekeningen

Aantekeningen

Alles naar wens geweest?

Hillegom

Hoofdstraat 142
2181 EH Hillegom

0252 - 516 413
hillegom@heemborgh.nl

Bennebroek

Rijksstraatweg 22
2121 AE Bennebroek

023 - 584 52 65
bennebroek@heemborgh.nl

Nieuw-Vennep

Hoofdweg 1334 A
2151 LT Nieuw-Vennep

0252 - 629 090
nieuw-vennep@heemborgh

Sassenheim

Hoofdstraat 271
2171 BE Sassenheim

0252 - 217 011
sassenheim@heemborgh.nl

Deze informatie is door ons met de nodige zorgvuldigheid samengesteld. Onzerzijds wordt echter geen enkele aansprakelijkheid aanvaard voor enige onvolledigheid, onjuistheid of anderszins, dan wel de gevolgen daarvan. Alle opgegeven maten en oppervlakten zijn indicatief.