MOOIJEKINDVLEUT

MAKELAARS + TAXATEURS

Delftlaan 155
HAARLEM

Vraagprijs € 725.000,= kosten koper

Gedempte Oude Gracht 124 ■ 2011 GX Haarlem ■ 023 - 542 02 44 ■ haarlem@mooijekindvleut.nl ■ www.mooijekindvleut.nl

Kom binnen!

Ontdek deze karaktervolle jaren 30-woning, met maar liefst 6 slaapkamers en een flinke achtertuin! De gehele woning is nog voorzien van het originele glas in lood, hoe gaaf is dat! Naar eigen wens te verbouwen, waarbij een zee van ruimte je tegemoet komt! De woning ligt aan de rand van de populaire Haarlemse Bomenbuurt. Op korte afstand vind je de Haarlemse Kweektuin en Speeltuin Burcht ter Cleeff.

Een karakteristieke woning waar iets prachtigs van gemaakt kan worden! De woning biedt alle ruimte om deze geheel naar eigen smaak te moderniseren en om te toveren tot een heerlijk familiehuis. Een karakteristiek huis met verrassend veel ruimte, ideaal voor gezinnen. Dit is een van de weinige woningen aan de Delftlaan met zo'n royale indeling, een prachtig voorportaal, een extra zitkamer en een sfeervol trappenhuis. Veel authentieke details zijn bewaard gebleven, waaronder de granitovloer, visgraatvloer en het glas-in-lood. Op de begane grond bevindt zich naast de woonkamer en eetkamer een extra zitkamer, met een deur naar de voortuin. Vanuit de eetkamer is de royale achtertuin bereikbaar, die net zo breed is als de woning en beschikt over een achterom. Op de eerste verdieping bevinden zich vier slaapkamers en een badkamer. Een van de slaapkamers heeft openslaande deuren naar het balkon op het zuidoosten. De tweede verdieping biedt nog eens twee slaapkamers en een hobbykamer. Kortom, een bijzonder ruim familiehuis waar het karakter behouden is gebleven en volop mogelijkheden biedt om er een prachtig thuis van te maken!

De ligging is ideaal: in de Bomenbuurt, bekend om zijn kindvriendelijke sfeer en veel groen, wandel je in slechts 4 minuten naar de winkelstraat op de Cronjé, waar diverse supermarkten en lokale verswinkels uw dagelijkse boodschappen verzorgen. Het centraal station van Haarlem ligt op ongeveer 10 minuten fietsen, net als de gezellige binnenstad. Met de Randweg om de hoek bent u met de auto overal in no-time. Omdat je hier woont aan de westkant van de stad, bereik je met de fiets in een mum van tijd de Kennemerduinen of het strand van Bloemendaal. Met een basisschool om de hoek en de royale woningen is dit een optimale woonwijk voor gezinnen. Daarnaast is het een zeer veilige en sociale buurt met voldoende speelplaatsen voor kinderen.

Goed om te weten:

* Bouwjaar 1937
* Woonoppervlakte 179M2
* Zes slaapkamers
* Royale achtertuin met achterom op het zuid oosten
* Vrij parkeren in de straat
* Cronjé winkelstraat 10 minuten fietsen
* Station Haarlem 10 minuten fietsen
* Grote markt 15 minuten fietsen
* Oplevering in overleg

Begane grond

Entree van de woning met tochtportaal, gang met garderobekast. Woonkamer met erker en extra zitgedeelte met deur naar de voortuin. Eetkamer met inbouwkasten en deur naar de tuin met achterom op het zuid oosten. Gang met trapkast, separaat toilet met fontein. Keuken voorzien van gootsteen, afzuigkap met 4 pits gasfornuis, elektrische hete luchtoven, vaatwasser, cv ketel. Trap naar de eerste verdieping.

Eerste verdieping

Overloop, slaapkamer met inbouwkast. Tweede slaapkamer met inbouwkasten en openslaande deuren naar het balkon op het zuid oosten. Derde slaapkamer met inbouwkasten, vierde slaapkamer met inbouwkast. Badkamer met toilet, douche en wastafel, inbouwkast met wasmachine aansluiting. Trap naar de tweede verdieping.

Tweede verdieping

Overloop met natuurlijk licht door raam aan de zijkant van de woning. Vijfde slaapkamer met dakkapel, royale inbouwkast/berging aan de achterkant van de woning. Hobbykamer met toegang naar de vliering, zesde slaapkamer aan de voorzijde van de woning voorzien van dakkapel. Trap naar de vliering.

Welcome!

Discover this characterful 1930s family home, boasting no fewer than six bedrooms and a generously sized rear garden! Original stained-glass windows can still be found throughout the property, adding plenty of charm! Ready to be renovated to your own taste, with an abundance of space and possibilities! The property is situated on the edge of Haarlem's popular Bomenbuurt neighbourhood, just a short distance from the Haarlemse Kweektuin and Burcht ter Cleeff playground.

A characterful property with the potential to become a wonderful home! Offering plenty of scope for modernisation, this house can be transformed into a lovely family home tailored entirely to your own taste. Full of character and surprisingly spacious, it is ideal for families. This is one of the few properties on Delftlaan with such a generous layout, featuring an attractive entrance vestibule, an additional sitting room and a charming staircase. Many original features have been preserved, including the terrazzo flooring, herringbone parquet flooring and stained-glass windows. On the ground floor, in addition to the living and dining rooms, there is a separate sitting room with a door leading to the front garden. The dining room provides access to the spacious rear garden, which extends across the full width of the house and has rear access. The first floor offers four bedrooms and a bathroom. One of the bedrooms has French doors opening onto a south-east-facing balcony. The second floor provides a further two bedrooms and a hobby room. In short, an exceptionally spacious family home that has retained its original character and offers plenty of opportunities to create a wonderful place to live!

The location is ideal: in the leafy, family-friendly Bomenbuurt neighbourhood, just a four-minute walk from the shops along Cronjé, where several supermarkets and local independent shops cater for your everyday needs. Haarlem Central Station is approximately 10 minutes away by bicycle, as is the lively city centre. With the Randweg ring road just around the corner, travelling by car is easy. Thanks to the property's position on the western side of the city, the Kennemerduinen dunes and Bloemendaal beach are also within easy cycling distance. With a primary school just around the corner and generously sized family homes, this is an excellent neighbourhood for families. It is also a safe, friendly and close-knit area with plenty of playgrounds for children.

Good to know:

* Built in 1937
* Living area of 179 M2
* Six bedrooms
* Spacious south-east-facing rear garden with rear access
* Free on-street parking
* Cronjé shopping street: 10 minutes by bicycle
* Haarlem Central Station: 10 minutes by bicycle
* Grote Markt: 15 minutes by bicycle
* Completion by mutual agreement

Ground floor

Entrance to the property through a vestibule, hallway with built-in cloakroom cupboard. Living room with bay window and additional sitting area with a door leading to the front garden. Dining room with built-in cupboards and a door to the south-east-facing rear garden with rear access. Hallway with under-stairs storage cupboard and separate WC with washbasin. Kitchen fitted with a sink, extractor hood, four-burner gas hob, electric fan oven, dishwasher and central heating boiler. Stairs to the first floor.

First floor

Landing, bedroom with built-in wardrobe. Second bedroom with built-in wardrobes and French doors opening onto the south-east-facing balcony. Third bedroom with built-in wardrobes, fourth bedroom with built-in wardrobe. Bathroom with WC, shower and washbasin, built-in cupboard with washing machine connection. Stairs to the second floor.

Second floor

Landing with natural light from a window at the side of the property. Fifth bedroom with dormer window and a spacious built-in storage cupboard at the rear of the property. Hobby room with access to the attic, sixth bedroom at the front of the property with a dormer window. Stairs to the attic.

Kenmerken

Soort:	herenhuis
Type:	tussenwoning
Aantal kamers:	8
Woonoppervlakte:	179 m²
Inhoud:	670 m³
Perceeloppervlakte:	242 m²
Bouwjaar/-periode:	1937
Ligging:	aan rustige weg, in woonwijk
Tuin:	105M2
Isolatie:	Dak/muur isolatie, deels dubbelglas
Verwarming:	c.v.-ketel
CV-ketel	Nefit HR Line, 2019
Energielabel:	D

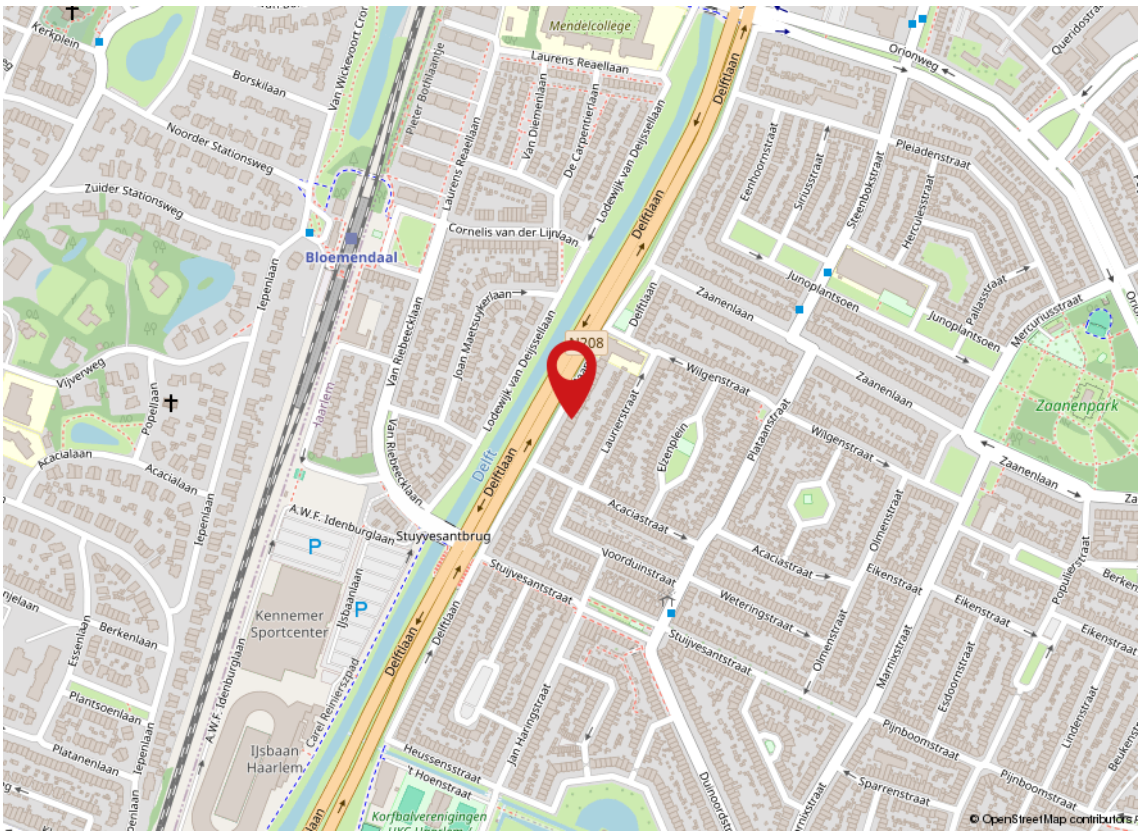

Kadaster

Adres	Delftlaan 155
Postcode / plaats	2023 LE / HAARLEM
Gemeente	Schoten
Sectie / perceel	B / 12855
Oppervlakte	242 m²
Soort	Volle eigendom

Kadastrale kaart

Uw referentie: ---

Deze kaart is noordgericht	
12345 Perceelnummer	
25 Huisnummer	
Vastgestelde kadastrale grens	
Voorlopige kadastrale grens	
Administratieve kadastrale grens	
Bebouwing	

Schaal 1: 500

Kadastrale gemeente	Schoten
Sectie	B
Perceel	12855

Voor een eensluidend uittreksel, geleverd op 14 augustus 2026
De bewaarder van het kadaster en de openbare registers

Aan dit uittreksel kunnen geen betrouwbare maten worden ontleend.
De Dienst voor het kadaster en de openbare registers behoudt zich de intellectuele eigendomsrechten voor, waaronder het auteursrecht en het databankenrecht.

kadaster

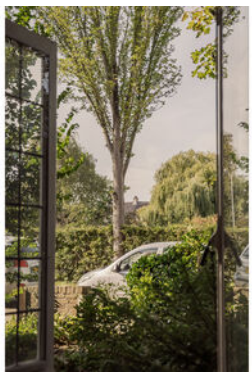

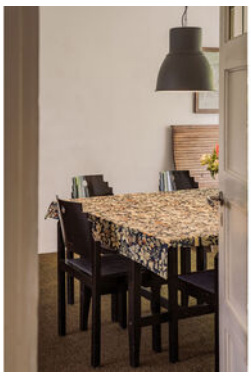

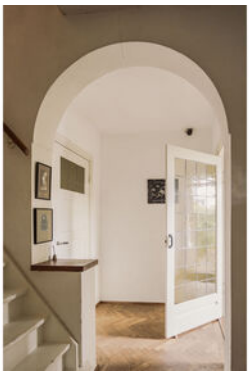
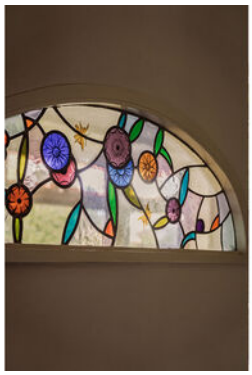

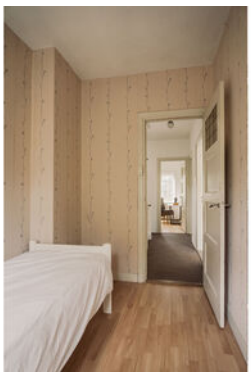

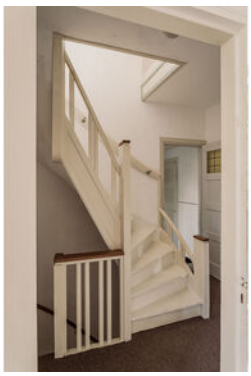

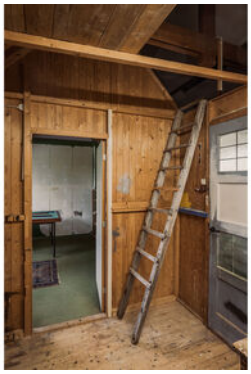

BRIEVEN

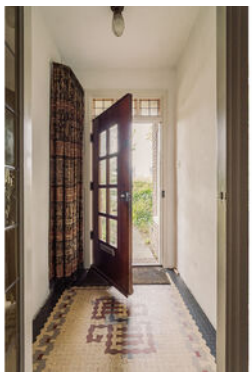

Deze plattegrond is met uiterste zorg samengesteld.
Er kunnen geen rechten aan ontleend worden. © MOD3SIGN

Begane grond

Deze plattegrond is met uiterste zorg samengesteld.
Er kunnen geen rechten aan ontleend worden. © MOD3SIGN

1e verdieping

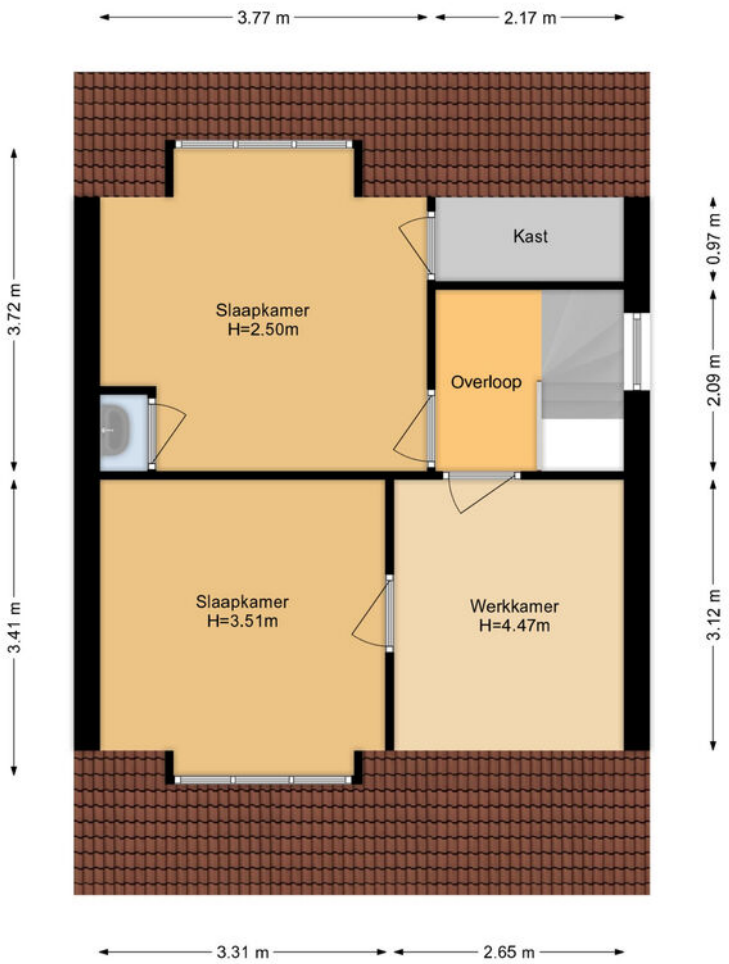

Deze plattegrond is met uiterste zorg samengesteld.
Er kunnen geen rechten aan ontleend worden. © MOD3SIGN

2

2e verdieping

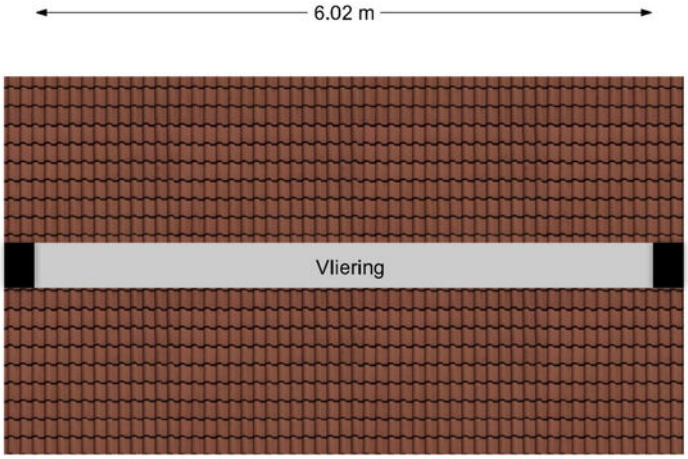

Deze plattegrond is met uiterste zorg samengesteld.
Er kunnen geen rechten aan ontleend worden. © MOD3SIGN

V

Vliering

Deze plattegrond is met uiterste zorg samengesteld.
Er kunnen geen rechten aan ontleend worden. © MOD3SIGN

S

Situatie

Meetrapport

MOD3SIGN kamperlaan 36 • 2012 ja haarlem • 06 29 34 37 38 • mod3sign@gmail.com • www.mod3sign.nl

adres:	Delftlaan 155
	2023 LE Haarlem
objecttype:	tussenwoning
makelaar:	Mooijekind-Vleut Makelaars, Haarlem
datum meetopname:	5 oktober 2026
meetcertificaat type:	A
opsteller:	ing. M. (Mark) Ooteman
datum meetrapport:	6 oktober 2026

MEETRAPPORT

		GO wonen (m²)	GO overig inpandig (m²)	gebouw-gebonden buitenruimte (m²)	externe berging (m²)
woonlaag 1	begane grond	76,0			
woonlaag 2	1e verdieping	63,5		3,14	
woonlaag 3	2e verdieping	39,9			
totaal:		**179 m2**		**3,14 m2**	

bruto inhoud: 670 m³

Voor de berekening van de vloeroppervlakten in dit certificaat is gebruik gemaakt van de Meetinstructie Gebruiksoppervlakte woningen van juli 2019. Als uitgangspunt voor deze meetinstructie is de gebruiksoppervlakte, ontleend aan artikel 1 van het Bouwbesluit, genomen. Voor de definitie van de gebruiksoppervlakte verwijst het Bouwbesluit naar NEN 2580. Maten zijn afgerond conform afrondingsregels NEN 3682. Mochten er maten afwijken van de werkelijkheid dan kunnen hier geen rechten aan worden ontleend, tenzij aantoonbaar is dat er opzettelijk van de richtlijnen is afgeweken. Hoewel de berekeningen met zorg zijn uitgevoerd, aanvaardt MOD3SIGN geen aansprakelijkheid voor fouten of omissies in de berekeningen. Door gebruik te maken van de gegevens opgesteld in dit rapport wordt geconformeerd aan de Algemene Voorwaarden van MOD3SIGN.

IBAN **NL04 KNAB 0258 0407 85** • BIC **KNABNL2H** • KvK-nummer Amsterdam **62 30 79 08** • btw-id **NL002 125 233 B18**

Lijst van zaken

	BA	GM	TO
Woning - Keuken			
Keukenblok (met bovenkasten)	X		
Keuken (inbouw)apparatuur, te weten			
- (gas)fornuis	X		
- afzuigkap	X		
- oven	X		
- vaatwasser	X		
Woning - Sanitair/sauna			
Toilet met de volgende toebehoren			
- toiletborstel(houder)			X
Woning - Exterieur/installaties/veiligheid/ energiebesparing			
Warmwatervoorziening, te weten			
- CV-installatie	X		

BA = Blijft achter ■ GM = Gaat mee ■ TO = Ter overname

Koopakte woonhuis

Erfdienstbaarheden en bijzondere bepalingen
Aan elke onroerende zaak kunnen bijzondere bepalingen verbonden zijn. Deze worden dan aan elke opvolgende eigenaar opgelegd. Ze staan gewoonlijk in het eigendomsbewijs. In het eigendomsbewijs van de huidige eigenaar kunnen erfdienstbaarheden, kettingbedingen of bijzondere bepalingen vermeld staan. Kopie van het eigendomsbewijs is op te vragen bij Mooijekind Vleut Makelaars o.g.

Verdere bijzonderheden
Milieu: conform omgevingsrapportage
Eigen grond: het registergoed staat op eigen grond
Levering: het registergoed wordt geleverd vrij van huur en ontruimd
Roerende zaken: zie lijst roerende zaken
Aanvaarding: de overdrachtsdatum wordt in overleg vastgesteld.

Biedsysteem
Tenzij nadrukkelijk anders overeengekomen, geldt het onderstaande biedsysteem:
Het “Amsterdamse” biedsysteem
Zodra de woning op de markt komt, krijgt degene die als eerste een, naar het oordeel van de verkoper (of cliënt makelaar) een aanvaardbaar openingsbod heeft uitgebracht, de positie van eerste bieder. Tijdens de onderhandelingen met de eerste bieder kunnen bezichtigingen met andere koopgegadigden voor de woning gewoon plaatsvinden. Andere koopgegadigden wordt bij de bezichtiging gemeld dat er inmiddels een openingsbod van de eerste bieder op de woning rust (bedrag en naam van eerste bieder worden niet gemeld).
Om de onderhandelingen met de eerste bieder af te breken c.q. af te dwingen hebben de andere koopgegadigden de mogelijkheid om een éénmalig uiterst voorstel (“storingsbod”) uit te brengen welke hun koopsom aangeeft alsmede hun voorwaarden (eventuele ontbindende voorwaarden, opleveringsdatum, roerende zaken e.d.).
Indien het storingsbod voor verkoper voldoende is om te verkopen, dan zal de verkopend makelaar aan de eerste bieder vragen diens uiterst voorstel neer te leggen.
Is dit uiterste voorstel voldoende voor verkoper, dan zal de koop worden gesloten met de eerste bieder. Indien het laatste voorstel voor verkoper niet voldoende is, dan zal met de uitbrenger van het beste storingsbod de koop worden gesloten.
De verkoper behoudt zich nadrukkelijk het recht van gunning voor.

Het staat verkoper -ook tijdens het biedingsproces- vrij om de wijze van bieden en/of onderhandelen te wijzigen. Geen enkele bieder of gegadigde kan enig recht ontlenen aan de gehanteerde of te hanteren biedsystemen.

De relevante stukken zijn digitaal op te vragen bij de makelaar.

Koopovereenkomst/koopakte
De tussen verkoper en koper te sluiten koopovereenkomst komt pas tot stand zodra beide partijen een schriftelijke koopakte hebben ondertekend.
Behoudens nadere afspraken gelden de standaardregels, zoals deze voorkomen in de modelkoopakte die is opgesteld door de Nederlandse Vereniging van Makelaars NVM, de Consumentenbond en de Vereniging Eigen Huis. De waarborgsom (of bankgarantie) is gebruikelijk 10 % van de koopsom en wordt voldaan aan de notaris.
Eventueel door de koper te maken voorbehouden (zoals voor het verkrijgen van huisvestings-vergunning, hypotheek, nationale hypotheek garantie) worden alleen in de koopakte opgenomen als deze in de onderhandelingen zijn afgesproken.
Voor zover hieronder aanvullende clausules zijn vermeld, worden deze opgenomen in de koopakte.

Notariskeuze
Koper is gerechtigd voor het transport een notaris aan te wijzen. Echter ter zake de notariskeuze van koper behoudt verkoper zich voor dat die notaris kantoor dient te houden in de regio Haarlem of binnen een straal van 10 kilometer daarbuiten. Indien koper een notaris wenst aan te wijzen die kantoor houdt buiten voormeld werkgebied zijn de eventuele aanvullende kosten van die notariskeuze (zoals bijvoorbeeld eventuele kosten die deze notaris aan verkoper in rekening brengt voor het opstellen van een volmacht voor de verkoper en eventuele kosten welke een regionale notaris aan verkoper in rekening brengt voor de legalisatie van de handtekening van verkoper op die volmacht) voor rekening van koper.
Verkopend makelaar en diens opdrachtgever (verkoper) zijn voorts gerechtigd eventuele andere kosten, welke verband houden met het feit dat het transport plaatsvindt buiten de regio, in rekening te brengen bij de koper. Deze kosten zijn gebaseerd op het extra beslag van productiemiddelen en tijd. De kosten zullen worden berekend op basis van een nog nader op te geven uurtarief waarbij in ieder geval de reistijd heen en terug in rekening gebracht zal worden, alsmede een kilometervergoeding van 45 eurocent per kilometer (heen en terug).

Aanvullende clausules op te nemen in de koopakte

1. BEDENKTIJD
De koper die een tot bewoning bestemde onroerende zaak koopt en een natuurlijke persoon is en niet handelt in de uitoefening van een beroep of bedrijf heeft bedenktijd om deze koopovereenkomst te ontbinden. De bedenktijd duurt drie dagen en begint om 0.00 uur van de dag die volgt op de dag dat de tussen partijen opgemaakte akte (in kopie) aan de koper ter hand gesteld is tegen bewijs van ontvangst. Ontvangst van (een kopie van) de akte bij het notariskantoor wordt aangemerkt als terhandstelling aan koper. Indien de bedenktijd op een zaterdag, zondag of algemeen erkende feestdag eindigt, wordt deze verlengd tot en met de eerstvolgende dag die niet een zaterdag, zondag of algemeen erkende feestdag is.
De bedenktijd wordt, zo nodig, zoveel verlengd, dat daarin ten minste twee dagen voorkomen die niet een zaterdag, zondag of algemeen erkende feestdag zijn.

2. SCHRIFTELIJKE VASTLEGGING

Uit deze overeenkomst vloeien pas verplichtingen voort als beide partijen deze akte hebben ondertekend. De partij die deze akte als eerste ondertekent, doet dit onder voorbehoud dat hij uiterlijk op de derde werkdag nadat hij de akte ondertekend heeft (een kopie van) de door beide partijen ondertekende akte heeft ontvangen. Indien de eerste ondertekenaar niet tijdig (een kopie van) de door beide partijen ondertekende akte heeft ontvangen, heeft hij het recht zich op het voorbehoud te beroepen, waardoor hij niet (meer) gebonden is. Dit recht vervalt als daar niet uiterlijk op de tweede werkdag nadat alsnog (een kopie van) de door beide partijen ondertekende akte is ontvangen, gebruik van is gemaakt.

3. ALGEMENE OUDERDOMSCLAUSULE

Koper verklaart ermee bekend te zijn dat de woning tenminste 89 jaar oud is, wat betekent dat de eisen die aan de bouwkwaliteit gesteld mogen worden aanzienlijk lager liggen dan bij nieuwe woningen. Tenzij de verkoper de kwaliteit ervan gegarandeerd heeft, staat verkoper niet in voor o.a. het dak, de fundering, de vloeren, de leidingen voor elektriciteit, water en gas, de riolering, rookkanalen, de afwezigheid van aantasting door houtworm en/of ander ongedierte c.q. schimmels en de afwezigheid van doorslaand en/of optrekkend vocht. Bouwkundige kwaliteitsgebreken worden geacht niet belemmerend te werken op het in artikel 5.3 omschreven “woongebruik”.

4. MILIEUCLAUSULE (BODEMGESTELDHEID)

Tussen verkoper en koper gelden de volgende bepalingen ter zake van mogelijke verontreiniging van de onroerende zaak: De verkoper verklaart dat hem betreffende eventuele bodem- en/of grondwaterverontreiniging niets anders bekend is dan aangegeven in milieurapportage, welke onverbrekelijk verbonden is aan de koopakte. Elke aansprakelijkheid van de verkoper voor bodem- en/of grondwaterverontreiniging wordt uitgesloten. Koper zal verkoper niet voor enige vorm van bodem- en/of grondwaterverontreiniging aanspreken dan alleen in het geval er sprake is van verwijtbaar toerekenbaar handelen, nalaten of verzwijgen van verkoper.

5. FUNDERINGSCLAUSULE (FUNDERINGSGESTELDHEID)

Verkoper kan niet instaan voor de kwaliteit van de fundering en koper vrijwaart verkoper voor alle aansprakelijkheid met betrekking tot eventuele funderingsproblematiek.

6. ASBEST

In de onroerende zaak kunnen asbesthoudende stoffen/materialen aanwezig zijn. Indien deze worden verwijderd dienen door koper maatregelen en voorzieningen te worden getroffen die de wetgeving voorschrijft. Koper verklaart met deze wetgeving bekend te zijn en aanvaardt alle aansprakelijkheid en gevolgen die uit de aanwezigheid van asbest en/of de verwijdering van asbest uit de onroerende zaak kan voortvloeien. In afwijking van artikel 6.3. van deze koopakte en artikel 7:17 lid 1 en 2 BW komt het geheel of ten dele ontbreken van één of meer eigenschappen van de onroe-rende zaak voor normaal en bijzonder gebruik en het eventueel anderszins niet-beantwoorden van de zaak aan de overeenkomst als gevolg van de aanwezigheid van enig asbest in welke samenstelling en/of op welke plaats dan ook voor rekening en risico van koper.

7. WATERHUISHOUDINGSCLAUSULE

Koper verklaart bekend te zijn met de lokale problemen betreffende het grondwaterpeil mogelijk ontstaan als gevolg van gewijzigd duinwaterbeheer. Indien nu of in de toekomst hinder ondervonden wordt van de stand van het grondwater, vrijwaart koper verkoper van iedere aansprakelijkheid en schade hieruit voortvloeiende.

8. TOELICHTINGSCLAUSULE NEN2580

De Meetinstructie is gebaseerd op de NEN2580. De Meetinstructie is bedoeld om een meer eenduidige manier van meten toe te passen voor het geven van een indicatie van de gebruiksoppervlakte.
De Meetinstructie sluit verschillen in meetuitkomsten niet volledig uit, door bijvoorbeeld interpretatieverschillen, afrondingen of beperkingen bij het uitvoeren van de meting.

9. CLAUSULE M.B.T. BEWONING

Koper is op de hoogte van het feit dat de verkoper het verkochte nooit zelf feitelijk heeft gebruikt en dat verkoper derhalve koper niet heeft kunnen informeren over eigenschappen van c.q. gebreken aan het verkochte waarvan hij op de hoogte zou kunnen zijn geweest als hij het verkochte zelf feitelijk had gebruikt.
In dit kader zijn partijen, in afwijking van artikel 6.3 van deze koopakte en artikel 7:17 lid 1 en 2 BW overeengekomen dat dergelijke eigenschappen c.q. gebreken voor rekening en risico van koper komen.
Koper vrijwaart verkoper voor alle eventuele aanspraken van derden.

10. TOESTEMMING VERSTUREN DOCUMENTEN AAN MAKELAAR(S)

Ondergetekenden verklaren hierbij toestemming te geven aan de notaris om het ontwerp van de akte van levering toe te sturen aan de bij de transactie betrokken makelaar(s).
Voorts verklaren ondergetekenden hierbij toestemming te geven aan de notaris om de nota van afrekening (met bijbehorende bijlagen) te sturen naar de makelaar die de betreffende partij bijstaat bij de onderhavige overeenkomst.

Voorbehoud en onderzoeksplicht
Hoewel gestreefd is naar een zo nauwkeurig mogelijke inventarisatie van de beschikbare gegevens, moet ervan uitgegaan worden dat het bovenstaande slechts indicatief is. De gegevens (bedragen, jaartallen, omschrijvingen etc.) zijn soms verkregen door mondelinge informatie, visuele opname, soms zijn ze uit het geheugen opgediept. De verkoper is nadrukkelijk gevraagd bij hem bekende gebreken te melden. De koper heeft echter zijn eigen onderzoeksplicht naar alle zaken die voor hem van belang kunnen zijn en kan zich nimmer beroepen op onbekendheid met feiten die hij zelf had kunnen waarnemen of die kenbaar waren uit de openbare registers. De verkopend makelaar of uw eigen makelaar kan u hierover informeren.

Tekeningen/Plattegrond
Eventueel in de brochure aanwezige kopieën van (bouw)tekeningen c.q. plattegronden zijn over het algemeen van oudere datum, zijn of kunnen vaak niet op schaal gekopieerd worden en hoeven niet representatief te zijn voor de huidige indeling en maatvoering en zijn slechts ter indicatie bijgevoegd. Hieraan kunnen geen rechten worden ontleend.

Verdere informatie
Alle belangrijke documentatie is bij de verkopend makelaar op te vragen.

Gunning
Verkoper behoudt zich het recht voor om het object te gunnen aan de gegadigde van zijn keuze.
Een overeenkomst komt eerst dan tot stand indien overeenstemming is bereikt over zowel de koopsom en oplevering alsmede details als roerende zaken e.d.

Disclaimer
Deze informatie is door ons met de nodige zorgvuldigheid samengesteld. Onzerzijds wordt echter geen enkele aansprakelijkheid aanvaard voor enige onvolledigheid, onjuistheid of anderszins, dan wel de gevolgen daarvan. Alle opgegeven maten en oppervlakten zijn indicatief.

Team

Haarlem

Gedempte Oude Gracht 124 ■ 2011 GX Haarlem ■ 023 - 542 02 44
haarlem@mooijekindvleut.nl ■ www.mooijekindvleut.nl

DUIDELIJK VERHAAL

Een huis kopen en uw hypotheek; maak kennis met De Hypotheekshop.
De Hypotheekshop is de grootste, financiële adviesketen, waar iedereen terecht kan voor een duidelijk verhaal over hypotheken, pensioenen en verzekeringen. Voor nu én voor de toekomst. De Hypotheekshop geeft ongekleurd advies en is niet gebonden aan een bank, verzekeringsmaatschappij of andere financiële instelling.

Heb je een nieuwe woning gekocht, dan volgt nog de spannende zoektocht naar een financiering. Want niet de koop van een huis is de belangrijkste financiële beslissing in jouw leven, dat is het afsluiten van een hypotheek. Daarom kijken we bij De Hypotheekshop niet alleen naar een gunstige rente, maar ook of de hypotheekvorm wel goed past bij jouw persoonlijke situatie en wensen. Juist dat bepaalt of je uiteindelijk een hypotheek krijgt die optimaal bij jou past.

Duidelijk verhaal
De adviseurs van De Hypotheekshop zorgen voor:
- Onafhankelijk en deskundig financieel advies;
- Hypotheekadvies op maat;
- Persoonlijke en professionele begeleiding;
- Duidelijkheid over kosten en werkzaamheden van de adviseur;
- Een passende hypotheek;
- Bijbehorende verzekeringen;
- En dus financiële nachtrust.

Vrijblijvend kennismakingsgesprek
Natuurlijk hoef je niet meteen te betalen als je bij ons binnenstapt. Sterker nog: we willen eerst met jou kennismaken en je laten zien hoe wij werken. Alleen zo kunnen we jou voorzien van een hypotheekadvies op maat. Het is dan ook niet meer dan logisch dat wij zo'n eerste gesprek voor onze rekening nemen.

Hypotheekshoppen
Daarna gaat de Hypotheekshopadviseur voor jou hypotheekshoppen: hij vergelijkt verschillende hypotheken, voorwaarden en rentetarieven. Jouw wensen, jouw situatie en jouw plannen voor de toekomst zijn daarbij altijd het uitgangspunt. Zo vindt hij altijd een passende financiering.

Alles onder één dak
We zijn ontstaan vanuit de NVM Hypotheekshop en zijn in de loop der tijd zelfstandig verder gegaan als De Hypotheekshop. Inmiddels kunnen we je, naast de hypotheken, een compleet assortiment van financiële producten en verzekeringspakketten bieden. Zo vind je alles op het gebied van wonen en geld onder één dak.

Desgewenst kunnen we ook na het afsluiten een oogje in het zeil houden. Wij zorgen dat jouw hele financiële huishouding goed op orde is. En dat geeft rust.

Ben je nieuwsgierig naar wie wij zijn en wat wij voor jou kunnen betekenen? Aarzel dan niet en neem contact met ons op.

023 – 512 40 30 | haarlem487@hypotheekshop.nl | www.hypotheekshop.nl/haarlem/centrum

Groot netwerk

Actueel nieuws

Video

mooijekindvleut.nl

Facebook

Huizenmatchers

Met alle kennis

Synergie

3D fotografie

Team MVM

Thuis in A'dam e.o.

Woningbrochures

Uw huis

Plattegronden

Pinterest

Buurtcontacten

Thuis in H'lem e.o.

Ludieke acties

Haarlemmermeer

Databased insights

Heemstede - Aerdenhout

Adverteren

Instagram

In beeld

Signing

Onze middelen

Van de vertrouwde brochures via Funda tot de allernieuwste 360 graden videotechnieken; we zetten alle denkbare middelen in om u te helpen bij de (ver)koop van uw huis. We tijgeren voor u en vinden eigenlijk alleen het beste goed genoeg.

MOOIJEKINDVLEUT

MAKELAARS + TAXATEURS

MOOIJEKINDVLEUT
HUIZENMATCHERS

Uw huis is goud waard

Ontdek nu hoeveel.

Weten wat uw huis waard is. Dat helpt u verder.

Start met een online waardecheck. Of een waardebepaling door een van onze specialisten. Kunt u meteen kennismaken en uw kansen op de markt bespreken.

Vrijblijvend natuurlijk. **We helpen u graag.**

Doe de snelle online waardecheck

Nodig ons uit voor een waardebepaling

Team Amsterdam
020 - 800 23 83

Team Haarlemmermeer
023 - 303 34 84

Team Haarlem
023 - 542 02 44

Team Heemstede-Aerdenhout
023 - 800 02 00

Amsterdam ▪ Haarlem ▪ Haarlemmermeer ▪ Heemstede-Aerdenhout