FRISIA MAKELAARS
DYNAMIS

Prins Mauritsplein 22 B

2582 ND 's-GRAVENHAGE

TE KOOP € 435.000 k.k.

NVM RICS Nederlands Register Vastgoed Taxateurs funda

Welkom thuis bij Frisia Makelaars.

Welkom bij Frisia Makelaars - jouw betrouwbare partner in vastgoed, voor zowel de particuliere als de bedrijfsonroerend goed markt! Met jarenlange ervaring en expertise zijn we een van de meest vertrouwde en toonaangevende makelaars in de regio. Bij Frisia Makelaars geloven we in transparantie, integriteit en uitstekende klantenservice.
We begeleiden je bij elke stap.

Frisia Makelaars bestaat al meer dan 100 jaar. Door jarenlange ervaring op elk gebied van de onroerend goed markt heeft Frisia Makelaars zich weten te ontwikkelen tot een zeer betrouwbare adviseur in vastgoed op alle vlakken. Onze professionaliteit, passie en persoonlijke begeleiding, dat is wat ons drijft!

Michiel Jager

NVM Register Makelaar
Taxateur

070 - 3420101
06-24754345
m.jager@frisiamakelaars.nl

Kenmerken

	maisonnette		1980
	appartement		balkon
	2		geen garage
	65 m²		eigen c.v.-ketel bouwjaar 2010
	210 m³		dubbel glas
			B

Omschrijving

Op een uitstekende woonlocatie in het geliefde Statenkwartier, direct om de hoek van de winkelstraat De Frederik Hendriklaan, ligt deze intern gerenoveerde maisonnette op de 4e en 5e (tevens bovenste) verdieping van een verzorgd appartementencomplex met lift. De woning is fraai gelegen aan een rustig pleintje en beschikt over een eigen balkon.

In an excellent residential location in the popular Statenkwartier, just around the corner from the shopping street De Frederik Hendriklaan, this fully renovated maisonette is situated on the 4th and 5th (top) floors of a well-maintained apartment complex with an elevator. The home is beautifully situated on a quiet little square and features a private balcony.

Indeling

Sfeervolle woonkamer met een open haard. Moderne nieuwe open keuken met diverse inbouwapparatuur zoals een afwasmachine, oven en magnetron. Op zowel de woon- als slaapverdieping bevindt zich een eigentijds toilet. Op de bovenste verdieping (geen bovenburen!), is een royale slaapkamer gerealiseerd met een vaste kast en een open badkamer voorzien van een vrijstaand ligbad, inloopdouche, wastafel met ondermeubel en vloerverwarming. De wasmachine en droger zijn praktisch ondergebracht in een afzonderlijke vaste kast. Beide (nagenoeg nieuwe) apparaten zullen achterblijven in de woning.

Via de slaapkamer is het zonnige balkon bereikbaar, waar in alle rust van het buitenleven kan worden genoten. In de onderbouw beschikt de woning bovendien over een eigen fietsenberging.

Kenmerken:
Gelegen op eigen grond
Actieve VvE
Bijdrage v.v.e. € 393,08 per maand
Woonoppervlakte ca. 65 m²
Berging onderbouw oppervlakte ca. 5 m2
Balkon ca. 7 m2
Bouwjaar 1980
Centrale verwarming met eigen warmtebron uit 2010
Open haard
Meubilair in overleg ter overname

Notariskeuze voorbehouden aan koper;
Gemeten conform NVM Meetinstructie Gebruiksoppervlakte woningen;
koper aanvaardt de objectinformatie en de aanvullende clausules uit de brochure.

Cozy living room with a fireplace. Modern, new open-concept kitchen with various built-in appliances, including a dishwasher, oven, and microwave. There is a contemporary restroom on both the living and sleeping floors. On the top floor (no upstairs neighbors!), a spacious bedroom has been created with a closet and open bathroom featuring a freestanding bathtub, walk-in shower, vanity with cabinet, and heated floors. The washer and dryer are conveniently housed in a separate built-in closet. Both (almost new)will be left behind in the apartment.

The sunny balcony is accessible from the bedroom, where you can enjoy the outdoors in peace and quiet. The apartment also features a private bicycle storage area in the basement.

Features:
Located on freehold land
Active homeowners' association (VvE)
Homeowners' association fee: €393.08 per month
Living area: approx. 65 m²
Storage area in the basement: approx. 5 m²
Balcony: approx. 7 m²
Year built: 1980
Central heating with private heat source installed in 2010
Fireplace
Furniture available for purchase upon agreement

Choice of notary reserved for the buyer;
Measured in accordance with the NVM Measurement Instructions for Usable Living Area of Homes;
The buyer accepts the property information and the additional clauses in the brochure.

21A

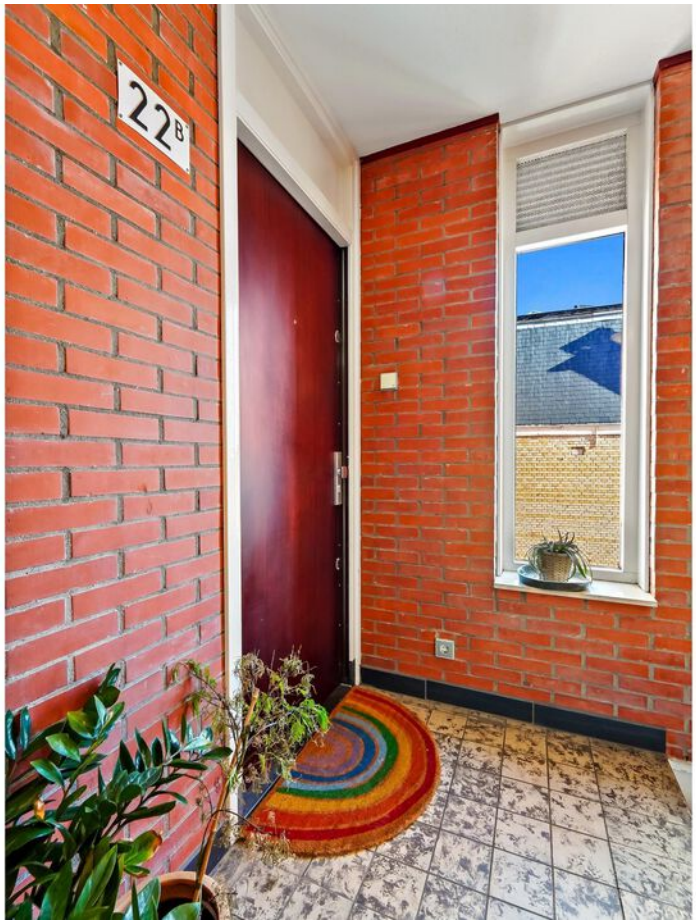
22B

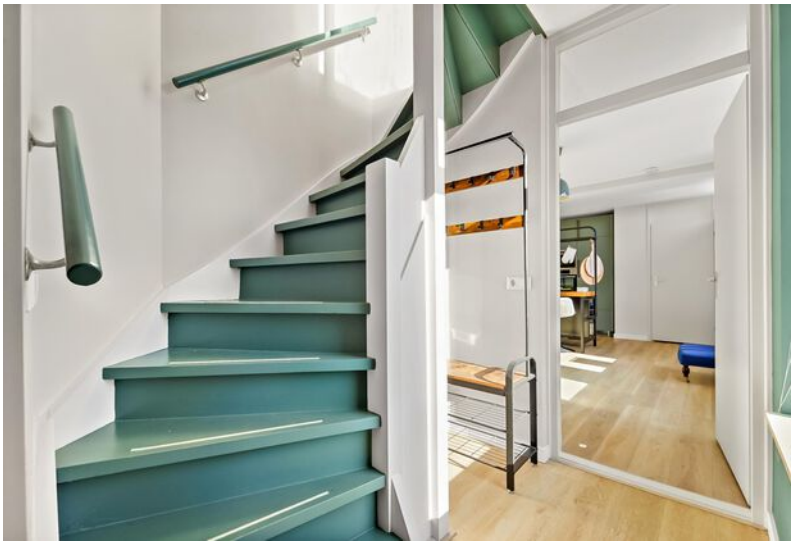

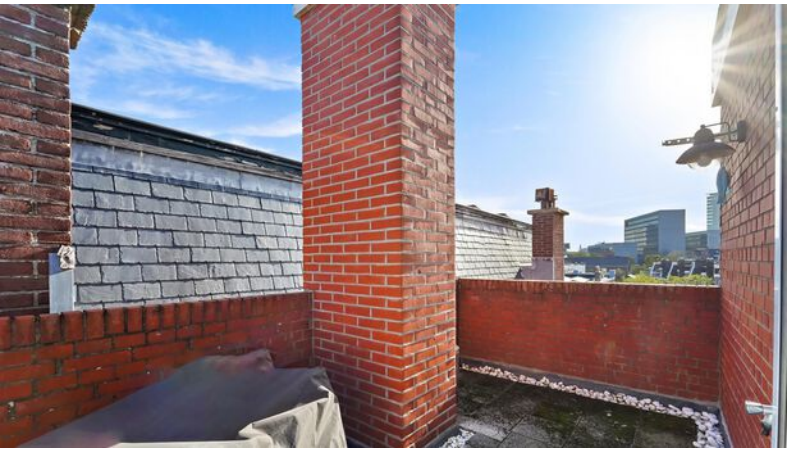

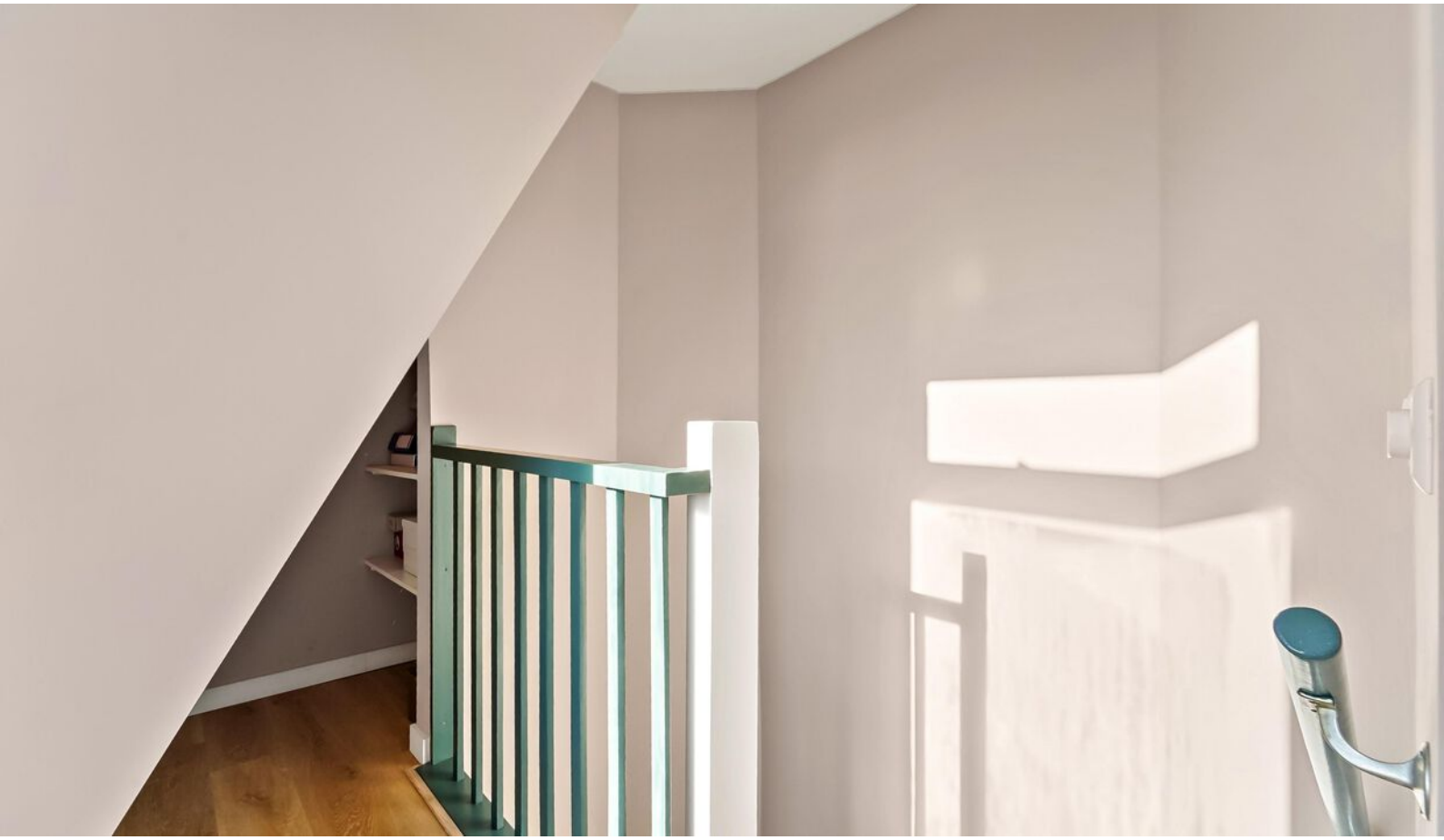

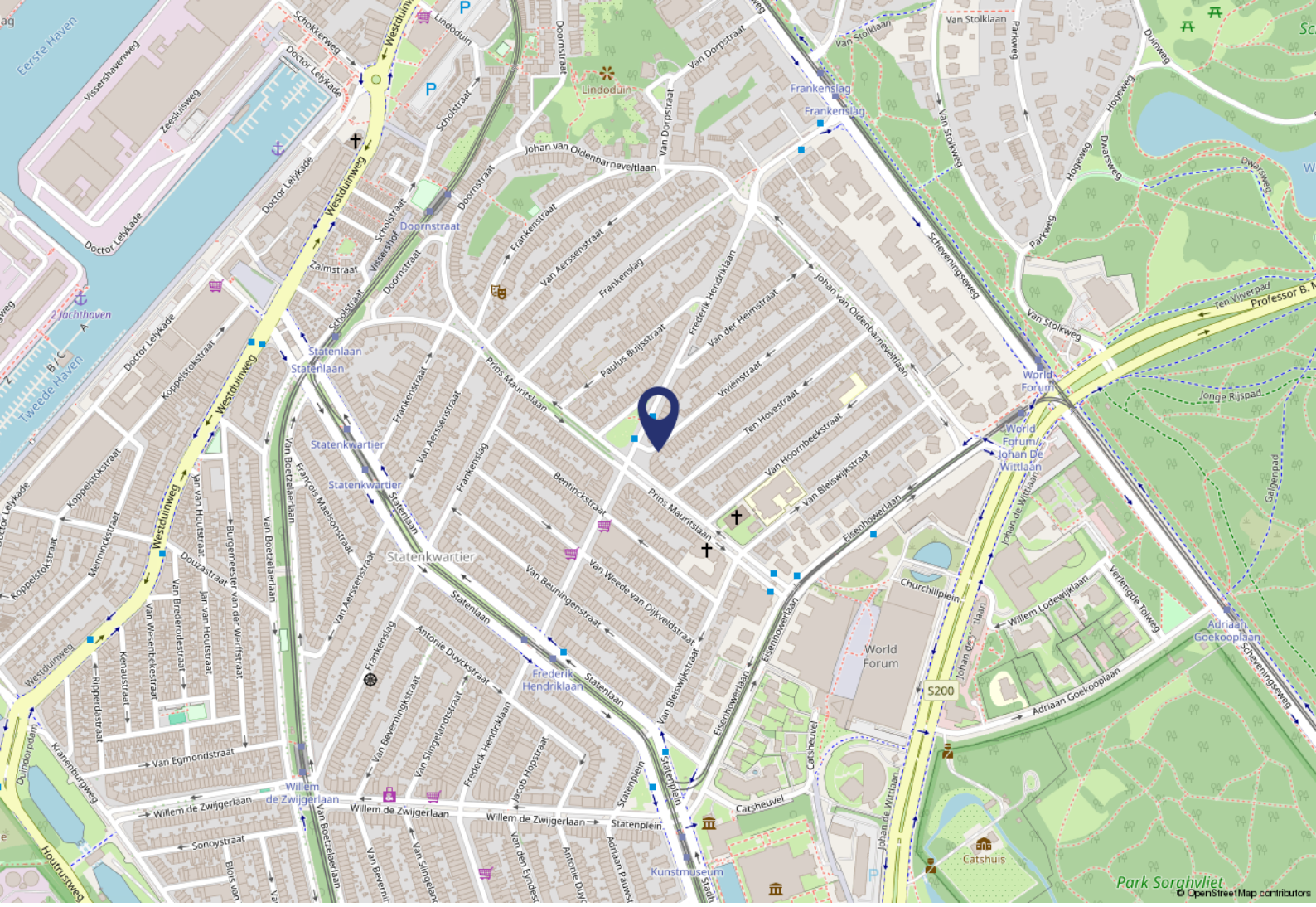

Locatie

Een instapklare woning op een toplocatie, ideaal voor wie comfortabel en aantrekkelijk wil wonen in één van de meest gewilde wijken van Den Haag.

A move-in-ready apartment in a prime location, ideal for those seeking comfortable and attractive living in one of The Hague's most sought-after neighborhoods.

Plattegronden

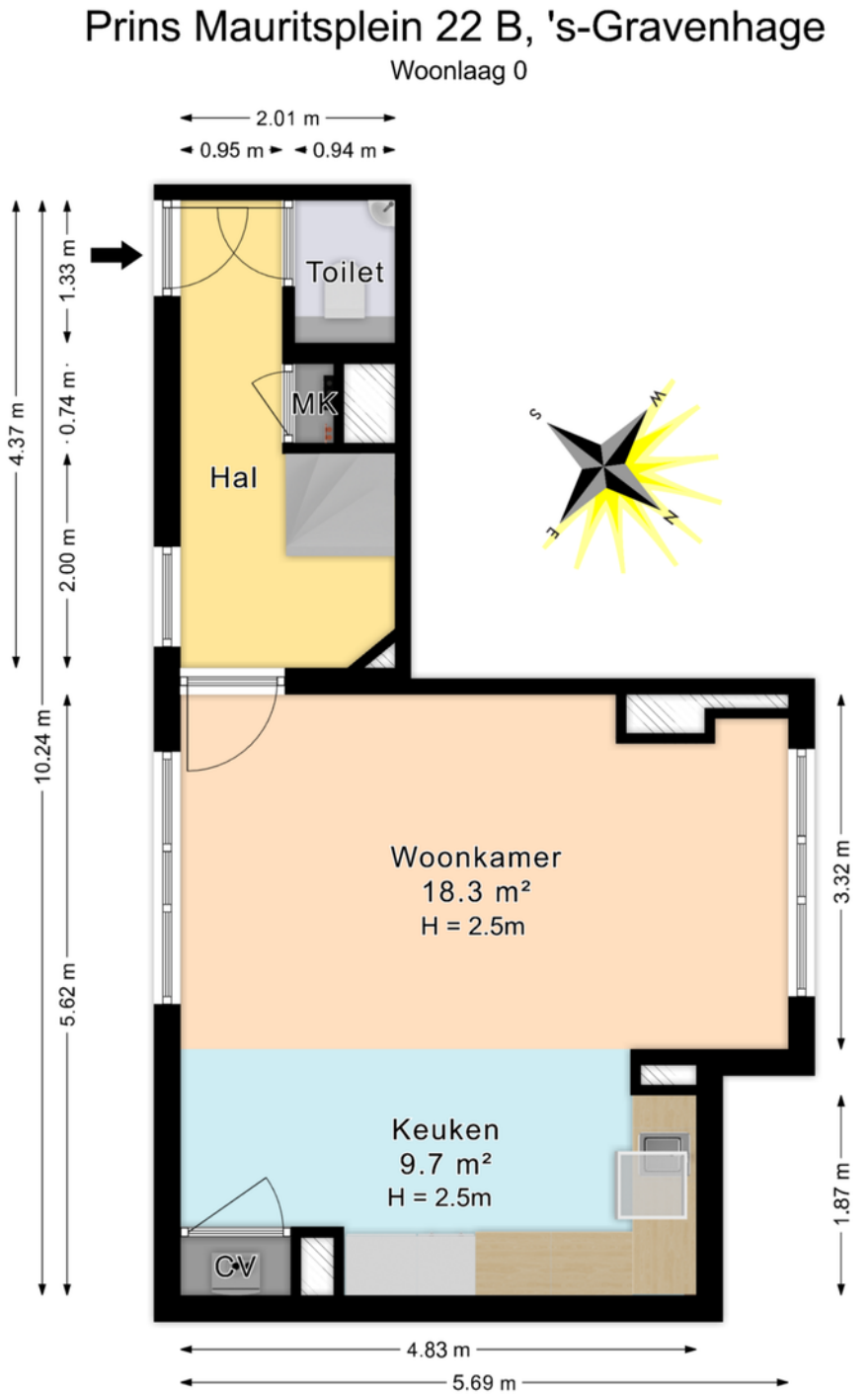

De plattegronden zijn geproduceerd voor promotionele doeleinden en ter indicatie.
Aan de plattegronden kunnen geen rechten worden ontleend.
© www.roundsense.com

Plattegronden

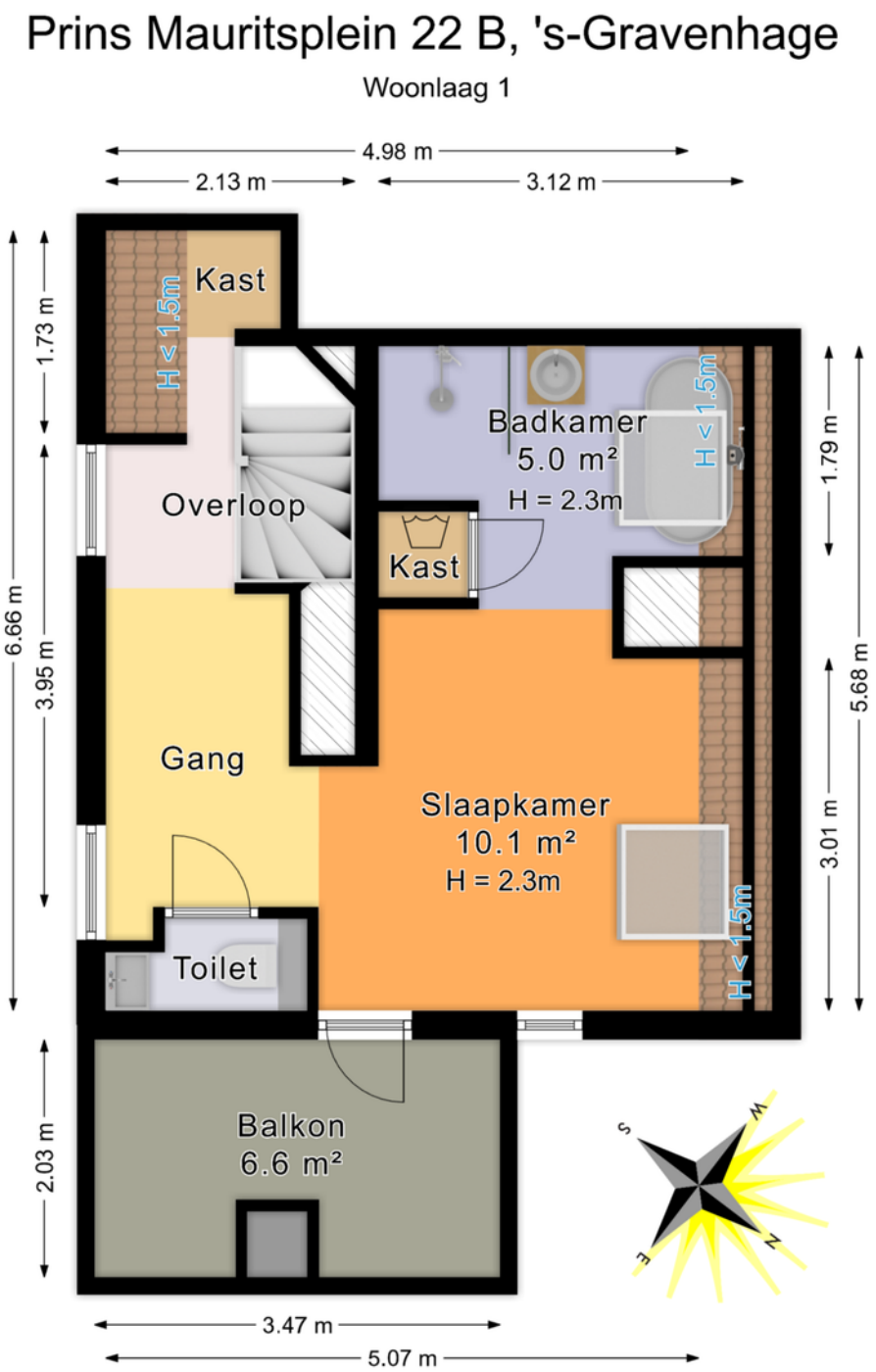

De plattegronden zijn geproduceerd voor promotionele doeleinden en ter indicatie.
Aan de plattegronden kunnen geen rechten worden ontleend.
© www.roundsense.com

Plattegronden

Prins Mauritsplein 22 B, 's-Gravenhage

Berging

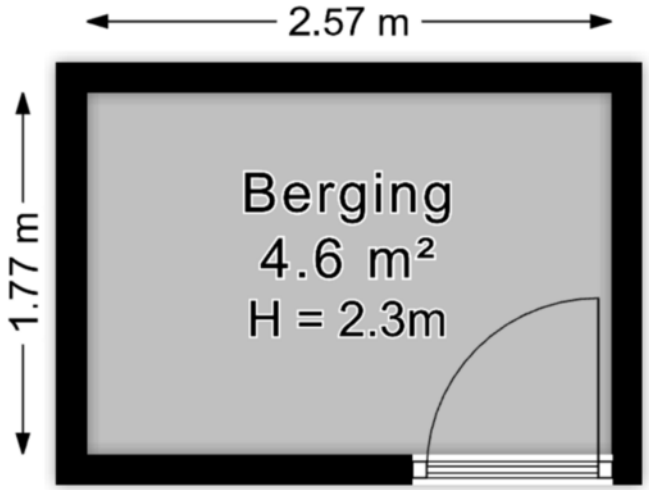

De plattegronden zijn geproduceerd voor promotionele doeleinden en ter indicatie.
Aan de plattegronden kunnen geen rechten worden ontleend.
© www.roundsense.com

DE MOOIE STAD ACHTER DE DUINEN

DEN HAAG

BINNENHOF

Het Binnenhof is het politieke hart van Nederland en een van de oudste parlementaire gebouwen ter wereld. Hier zetelt de Nederlandse regering en het parlement. Het complex bestaat uit prachtige historische gebouwen en binnenplaastsen, waaronder de indrukwekkende Ridderzaal. De Ridderzaal is beroemd vanwege de jaarlijkse troonrede, die door de koning wordt voorgelezen. Neem een rondleiding om meer te leren over de Nederlandse politieke geschiedenis en geniet van de adembenemende architectuur.

PASSAGE

De Passage werd geopend in 1885 en was destijds een innovatief concept. De Passage in Den Haag is een bijzondere en historische overdekte winkelgalerij die zich uitstrekt tussen de Lange Poten en de Buitenhof. Het staat bekend als een van de oudste overdekte winkelcentra in Nederland en zelfs in heel Europa. Hier is winkelen, dineren en genieten van het gezelschap van anderen allemaal onder één overkoepelend dak.

SCHEVENINGEN

Voor een ontspannen uitje en een verfrissende zeebries, ga je naar het Scheveningen Strand. Dit populaire strand ligt op korte afstand van het stadscentrum en biedt een prachtig uitzicht op de Noordzee. Of je nu wilt zonnenbaden, wandelen langs de boulevard of genieten van diverse watersporten, Scheveningen heeft voor elk wat wils. Bezoek de iconische Pier van Scheveningen voor panoramische uitzichten en activiteiten zoals reuzenrad en bungeejumpen.

Aanvullende verkoopvoorwaarden

Artikel (Koper in de gelegenheid tot)

Koper wordt in de gelegenheid gesteld de woning voor het sluiten van de koopovereenkomst;

- te laten keuren door een erkend bouwtechnisch bureau om eventuele bouwkundige gebreken vast te stellen.
  Koper heeft hier wel/geen gebruik van gemaakt;
- te laten controleren op de aanwezigheid van asbesthoudende materialen.
  Koper heeft hier wel/geen gebruik van gemaakt;
- de grond op enige verontreiniging te laten onderzoeken.
  Koper heeft hier wel/geen gebruik van gemaakt;
- de oppervlakte van de woning en bijgebouwen en/of het perceel na te meten op de juiste grootte.
  Koper heeft hier wel/geen gebruik van gemaakt.

Artikel (Kennisname verkoopinformatie)

Koper heeft voor het sluiten van de koopovereenkomst kennisgenomen van de vrijblijvende objectinformatie en aanvaardt uitdrukkelijk de inhoud hiervan.

Artikel (Inmeten)

NVM Makelaars maken bij het opmeten van de gebruiksoppervlakte (GBO) gebruik van de NVM-meetinstructie. Deze is gebaseerd op de NEN2580 en is bedoeld om een uniforme manier van meten toe te passen voor het geven van een indicatie van de GBO. De NVM-meetinstructie sluit verschillen in meet-uitkomsten niet uit, door bijvoorbeeld interpretatieverschillen, afrondingen, meetfouten of beperkingen bij het uitvoeren van de meting. Ondanks dat bij het opmeten de benodigde zorgvuldigheid is betracht, is de opgegeven GBO indicatief en kunnen daaraan geen rechten worden ontleend. Het bepaalde in artikel 7:17 lid 6 BW is onverminderd van kracht.

De kostenbepaling i.v.m. keuze notaris

De notaris wordt aangewezen door koper. Alle kosten, rechten en retributies alsmede de verschuldigde overdrachtsbelasting die verband houden met de overeenkomst en de levering van het verkochte, zijn voor rekening van koper. De in de vorige zin bedoelde kosten worden vermeerderd met de in verband met de overeenkomst gemaakte verschotten, zoals de onderzoeks- en inschrijvingskosten van de Dienst voor het kadaster en de openbare registers, de onderzoekskosten van de Gemeentelijke Basisadministratie (GBA), het Verificatie Informatie Systeem (VIS), het curateleregister, het insolventieregister en eventuele andere (openbare) registers – ook wanneer het informatie betreft over de vereffenaar, een erflater of de vererving van een nalatenschap – en de over die kosten verschuldigde omzetbelasting. Alleen de kosten voor doorhaling van hypotheken en beslagen zijn voor rekening van verkopers tot een maximum van honderd vijftig euro (€ 150,00) inclusief omzetbelasting per financier (niet per hypotheek) en per beslaglegger (niet per beslag). Voor zover de kosten van doorhaling hoger zijn, komen die kosten voor rekening van koper. De kosten die de notaris in rekening brengt in verband met het vestigen van een hypotheek met betrekking tot de onroerende zaak zijn voor rekening van koper. Eventuele overige kosten die de notaris in rekening brengt, zoals de kosten van een volmacht en de kosten van een tolk, zijn voor rekening van de partij die hiervan gebruik maakt.

Artikel (Asbest niet bekend)

In de onroerende zaak kunnen asbesthoudende stoffen/ materialen aanwezig zijn. Indien deze worden verwijderd dienen door koper maatregelen en voorzieningen te worden getroffen die de wetgeving voorschrijft. Koper verklaart met deze wetgeving bekend te zijn en aanvaardt alle aansprakelijkheid en gevolgen die uit de aanwezigheid van asbest en/of de verwijdering van asbest uit de onroerende zaak kan voortvloeien. In afwijking van artikel 6.3. van deze koopakte en artikel 7:17 lid 1 en 2 BW komt het geheel of ten dele ontbreken van één of meer eigenschappen van de onroerende zaak voor normaal en bijzonder gebruik en het eventueel anderszins niet-beantwoorden van de zaak aan de overeenkomst als gevolg van de aanwezigheid van enig asbest in welke samenstelling en/of op welke plaats dan ook voor rekening en risico van koper. Bij het vaststellen van de koopsom is hier rekening mee gehouden.

Ouderdomsclausule

Het is koper bekend dat de onroerende zaak meer dan 46 jaar oud is, wat betekent dat de eisen die aan de bouwkwaliteit gesteld mogen worden aanzienlijk lager liggen dan bij nieuwe woningen. Verkoper staat dan ook niet in voor de vloeren, het dak, de leidingen voor elektriciteit, water en gas, de riolering en de afwezigheid van doorslaand of optrekkend vocht, etc. bouwkundige kwaliteitsgebreken worden geacht niet belemmerend te werken op het in artikel 6.3 omschreven woongebruik. De gerealiseerde koopsom is het resultaat wat is overeengekomen tussen koper en verkoper, waarbij met bovenstaande rekening is gehouden.

Niet bewoningsclausule

Verkoper heeft koper uitdrukkelijk geattendeerd op het feit dat hij het verkochte nooit zelf feitelijk heeft gebruikt en dat hij derhalve koper niet heeft kunnen informeren over de eigenschappen van c.q. gebreken aan het verkochte waarvan hij op de hoogte zou zijn geweest als hij het verkochte zelf feitelijk had gebruikt. In afwijking van artikel 6.3 van deze koopakte en artikel 7:17 lid 1 en 2 BW komt het geheel of ten dele ontbreken van één of meer eigenschappen van de onroerende zaak voor normaal en bijzonder gebruik en het eventueel anderszins niet beantwoorden van de zaak aan de overeenkomst voor rekening en risico van koper. Met de prijsstelling is hiermee rekening gehouden.

Geen garanties door vereffenaar

Verkoper treedt bij deze verkoop op in hoedanigheid van vereffenaar van de nalatenschap van mevrouw S.C. Binnendijk. Mede gezien deze hoedanigheid verstrekt de vereffenaar geen enkele garantie aan koper. Voor zover in deze koopovereenkomst garanties zijn opgenomen, zijn dit garanties die uitsluitend door de mede-verkopers (derhalve niet zijnde de vereffenaar) worden verstrekt, zulks tenzij dwingend recht daaraan in de weg staat. Indien geen sprake is van mede-verkopers, prevaleert deze bepaling boven eventuele andere bepalingen in deze koopovereenkomst.

Artikel (AVG)

Verkoper en koper verklaren hierbij in het kader van de AVG tevens toestemming te geven aan de bij deze (ver)koop en levering betrokken makelaar(s) en notaris om te communiceren met de bij deze (ver)koop en levering betrokken partijen. Hieronder wordt verstaan het verzenden en ontvangen van voor verkoper en koper bestemde documenten, inclusief de daarin vermelde persoonsgegevens en eventuele opgenomen privacygevoelige informatie.

Extra informatie

Onderhoud

De staat van onderhoud en beoordeling van de bouwkundige staat geldt op basis van visuele waarnemingen, gerelateerd aan de ouderdom van het object. Een uitgebreide bouwkundige opname valt nadrukkelijk buiten het kader van deze brochure. Dit behoort eventueel tot de onderzoeksplicht van de kandidaat-koper(s).

Aansprakelijkheid

Het bovenstaande behelst slechts een globale omschrijving van een object. De informatie berust deels op door derden aan onze kantoren verstrekte gegevens. Met de meeste zorg hebben wij deze informatie verwerkt doch kunnen ten aanzien van de juistheid van deze gegevens geen aansprakelijkheid aanvaarden. Aan deze brochure kunnen geen rechten worden ontleend.

Koopakte

De koopakte wordt opgesteld volgens model NVM.

Ontbinding

De termijn die wordt opgenomen voor eventuele (overeengekomen) ontbindende voorwaarden (b.v. financiering) is 4 - 6 weken na de dag dat overeenstemming is bereikt over de koopsom en de overige voorwaarden.

Zekerheidsstelling

De waarborgsom/bankgarantie is 10% van de koopsom. De koper dient deze binnen 6 weken na de dag dat overeenstemming is bereikt over de koopsom en de overige voorwaarden bij de desbetreffende notaris te deponeren.

Onderzoeksplicht van de koper

Koper is te allen tijde gerechtigd voor eigen rekening een bouwkundige keuring te (laten) verrichten dan wel andere adviseurs te raadplegen teneinde een goed inzicht te verkrijgen over de staat van onderhoud.

Bedenktijd

De koper die een natuurlijke persoon is en niet handelt in de uitoefening van een beroep of bedrijf heeft bedenktijd om de koopovereenkomst te ontbinden. De bedenktijd duurt drie dagen, uitgezonderd weekend en feestdagen, en begint om 00.00 uur op de dag die volgt op de dag dat de tussen partijen opgemaakte akte (in kopie) aan de koper ter hand wordt gesteld.

Onderzoeksplicht koper + mededelingsplicht

Deze objectinformatie beoogt geen uitputtende lijst te geven met betrekking tot mogelijk aanwezige gebreken in de woning.

De informatie die is vermeld, is verkregen van de eigenaar/verkoper en uit eigen waarnemingen ter plaatse en heeft als bedoeling om de koper zo goed mogelijk te informeren en tegelijk te voldoen aan de op de verkoper rustende mededelingsplicht.

Op grond van het Burgerlijk Wetboek rust er op de koper van een woning een onderzoeksplicht. Dit houdt in dat de koper zelf verantwoordelijk is voor de beoordeling of de woning de eigenschappen zal bezitten om te voldoen voor het gebruik dat hij van de woning zal willen maken.

Het verdient dan ook aanbeveling om een ter zake (bouwkundig) deskundige in te schakelen. Indien koper besluit om niet tot inschakeling van een deskundige over te gaan, komen eventuele nadelige gevolgen hiervan volledig voor zijn en/of haar rekening

Mededeling tot verkoop

Alle verstrekte informatie dient gezien te worden als een uitnodiging om in onderhandeling te treden. Een bieding gelijk aan de gestelde vraagprijs doet dan ook niet direct een koopovereenkomst tot stand komen.

Biedingsproces

Het biedverloop bij onderhandelingen over onroerende zaken kent diverse bijzonderheden die u het best vooraf met de makelaar kunt bespreken.

Gunning

Verkoper behoudt zich uitdrukkelijk het recht voor het object te gunnen aan de gegadigde van zijn en/of haar keuze.

Koopakte

Behoudens nadere afspraken gelden de standaardregels, zoals deze voorkomen in de modelkoopakte die is opgesteld door de Nederlandse Vereniging van Makelaars NVM, de Consumentenbond en de Vereniging Eigen Huis.
Eventueel door de koper te maken voorbehouden (zoals het verkrijgen van hypotheek, Nationale Hypotheek Garantie), worden alleen vermeld als deze in de onderhandelingen zijn afgesproken. Voor zover er in deze brochure aanvullende clausules zijn vermeld, worden deze opgenomen in de koopakte.

Erfdienstbaarheden en bijzondere bepalingen

Aan elke onroerende zaak kunnen bijzondere bepalingen verbonden zijn. Deze worden dan aan elke opvolgende eigenaar opgelegd. Ze staan gewoonlijk in het eigendomsbewijs. Een kopie van het eigendomsbewijs is op te vragen via de makelaar. Bepalingen die het gebruik van de onroerende zaak (kunnen) beperken vindt u, indien van toepassing, in deze informatie onder aanvullende clausules.

Vrijblijvende aanbieding

Hoewel deze brochure met de grootst mogelijke zorg is samengesteld blijft de mogelijkheid bestaan dat er fouten en/of onvolledigheden in de omschrijving aanwezig zijn. Noch de verkoper noch ons kantoor aanvaarden in dit geval enige aansprakelijkheid. Bij het vermelden van maten die zijn overgenomen uit (bouw-)tekeningen kan de maatvoering afwijken van de werkelijkheid. Hieraan kan door de kopers geen enkel recht worden ontleend.

Koop onroerende zaken en aanmaning van werk

Op grond van deze wet kan de koopovereenkomst van een woonhuis nog slechts schriftelijk worden aangegaan. Een door beide partijen getekend exemplaar of afschrift hiervan moet aan de koper ter hand worden gesteld. De koper heeft dan (vanaf de dag erop volgend, 0.00 uur) gedurende drie werkdagen het recht de koop te ontbinden. Daarnaast heeft de koper het recht de koopovereenkomst in te schrijven in de openbare registers. Gedurende de bedenktijd kan dit slechts wanneer de akte is opgesteld en mede ondertekend door een notaris.

Deze inschrijving / registratie biedt de koper bescherming tegen rechtshandeling en rechtsfeiten, die zich na de dag van inschrijving hebben voorgedaan zoals vervreemding, bezwaring, verhuur, faillissement of onder bewindstelling. Deze inschrijving heeft slechts effect indien de juridische levering (eigendomsoverdracht) binnen 6 maanden na de inschrijving zal plaatsvinden. De kosten welke hieraan zijn verbonden komen voor rekening van koper. Deze wet is op 1 september 2003 in werking getreden en geldt alleen voor koopovereenkomsten die op of na 1 september 2003 worden gesloten.

De wet identificatieplicht bij dienstverlening

Deze wet brengt mee, dat wij onze opdrachtgevers dienen te identificeren aan de hand van een geldig paspoort, een Nederlands rijbewijs of een geldig verblijfsdocument. Kopieën van deze documenten dienen tevens bij de koopakte te worden toegevoegd.

Duurzaam wonen

Wij van Frisia Makelaars vinden het belangrijk dat u goed wordt geïnformeerd over verduurzaming van uw woning.

5 redenen om te kiezen voor duurzaam wonen

Een warmtepomp, vloerisolatie of zonnepanelen: er zijn genoeg manieren om je woning te verduurzamen. Soms is dat best een investering. Dus, waarom zou je een huis eigenlijk verduurzamen?

1. Duurzaam wonen is comfortabel

Energiezuinig wonen heeft invloed op het wooncomfort. De eerste stap naar een duurzaam huis begint meestal met het isoleren van een woning. Dat merk je direct: je huis voelt comfortabel warm aan op koude dagen en blijft langer koel als het buiten warm is.

2. Energiezuinig wonen betekent een lagere energierekening

Omdat een duurzame woning minder warmte verliest, hoef je minder te stoken. Bij een energiezuinig huis gaan de kosten dus omlaag. Ook niet verkeerd: duurzame woningen doen het goed op de woningmarkt. Het wordt daardoor makkelijker je woning te verkopen en waarschijnlijk ook nog tegen een hogere prijs.

3. Een duurzaam huis is klaar voor de toekomst

Wanneer je energiezuinig woont blijft je woning altijd up-to-date. En het hoeft niet allemaal in één keer te gebeuren. Je kan ook je huis stapsgewijs verduurzamen, daarmee voorkom je eenmalige (grote) investeringen. Zo werk je gefaseerd naar een duurzaam huis!

4. Duurzaamheid en het milieu

Duurzaam wonen is niet alleen voordelig voor jou, maar heeft natuurlijk ook een maatschappelijk voordeel. Je bent minder afhankelijk van fossiele brandstoffen, stoot minder CO_2 uit en daarmee ontlast je toekomstige generaties.

5. Met een duurzame woning ben je onafhankelijk

Duurzaamheid betekent ook onafhankelijkheid. De komende jaren blijven de prijzen van gas en elektra stijgen. Door de prijzen omhoog te schroeven wil de overheid huishoudens stimuleren om van het gas af te gaan. Met het verduurzamen van je huis en de keuze voor alternatieve energiebronnen - zoals zonnepanelen of een warmtepomp - word je onafhankelijk van externe partijen en fluctuaties in prijzen.

Subsidie voor duurzame warmtebronnen

Met het klimaatakkoord is afgesproken de broeikasgasuitstoot drastisch te verminderen. Eén van de belangrijkste maatregelen voor Nederlandse huishoudens is dat ze zoveel mogelijk van het aardgas afgaan. Bij het verduurzamen van jouw woning is het verstandig om te kiezen voor alternatieve, duurzame warmtebronnen. Denk bijvoorbeeld aan een warmtepomp, pelletkachel en zonneboiler.

Om de transitie naar duurzaam wonen te stimuleren kunnen woningeigenaren onder meer de Investeringssubsidie Duurzame Energie (ISDE) aanvragen. Wil je weten welk type warmtebron goed bij jouw woning past? Of hoe subsidies voor duurzame energie werken?

Meer informatie over verduurzaming van uw woning:

- www.atlasleefomgeving.nl
- www.milieucentraal.nl
- www.energiebespaarlening.nl
- www.rvo.nl/subsidie-en-financieringswijzer/isde/particulieren
- www.degroenemenukaart.nl

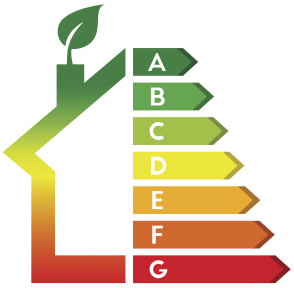

Frisia Makelaars

Al 100 jaar dé makelaar in Den Haag en omstreken

U wilt uw woning verkopen?

Wat leuk dat u interesse heeft in een nieuwe woning, maar wat gebeurt er dan met uw huidige woning? U wilt uw woning verkopen. Hoe bereikt u de juiste doelgroep potentiële kopers, wat is de juiste vraagprijs en hoe kunt u het beste onderhandelen? Bij ons bent u aan het juiste adres! Laten we samen kennismaken.

Scan en maak een afspraak door het formulier in te vullen!

Waarde van uw woning!

Op zoek naar een betrouwbare taxatie voor uw waardevolle woning? Wij staan voor u klaar om u te helpen bij het bepalen van een accurate waarde voor uw vastgoed. Profiteer van onze expertise, marktkennis en uitgebreide ervaring, zodat u de juiste prijs kunt bepalen voor een succesvolle verkoop!

Snel de waarde van uw woning weten? Doe de gratis waardebepaling.

Scan en vul de gratis waardebepaling in!

U wilt een woning kopen?

Het kopen van een woning is een belangrijke stap die maar 2 of 3 keer in het leven wordt gemaakt. Wat moet u bieden? Hoe moet u onderhandelen? Het kopen van een woning vereist deskundigheid en ervaring. Het is verstandig een makelaar in te schakelen die uw belangen als koper behartigt. Maak kennis met onze specialisten om de mogelijkheden te bespreken van een aankoopbegeleiding.

Het team

Robert Kuiper
NVM Makelaar
06 - 24768223
kuiper@frisiamakelaars.nl

Anouk Oude Mulders
Commercieel binnendienst
070 - 3420101
oudemulders@frisiamakelaars.nl

Sandra Stobbe
Commercieel binnendienst
070 - 3420101
stobbe@frisiamakelaars.nl

Beau van der Heijden
NVM Makelaar
06 - 54900710
vanderheijden@frisiamakelaars.nl

Michiel Jager
NVM Register Makelaar Taxateur
06 - 24754345
m.jager@frisiamakelaars.nl

Beau van Schaik
NVM Makelaar
06 - 24783290
vanschaik@frisiamakelaars.nl

Sammy Cuelenaere
NVM Makelaar
06 - 29060365
cuelenaere@frisiamakelaars.nl

Josephine Lagas
Commercieel binnendienst
070 - 3420101
lagas@frisiamakelaars.nl

Milan van Driel
Vastgoedadviseur
06 - 38842093
vandriel@frisiamakelaars.nl

Het team

Rudi van Wechem
NVM Makelaar
06 - 24768622
vanwechem@frisiamakelaars.nl

Ro Ameling de Leeuw
Vastgoedadviseur
06-24783291
amelingdeleeuw@frisiamakelaars.nl

Edwin Rosenbrand
NVM Register Makelaar Taxateur
06 - 24768987
rosenbrand@frisiamakelaars.nl

Robin de Braal
Assistent Makelaar Wonen
06 - 86833523
debraal@frisiamakelaars.nl

Maarten van Arum
NVM Makelaar
06 - 41073286
vanarum@frisiamakelaars.nl

Boukje van der Steen - Schreurs
Commercieel binnendienst
070 - 342 01 01
E-mail

Joëlle Plat
Commercieel binnendienst
070 - 342 01 01
plat@frisiamakelaars.nl

Julian Bolleboom
NVM Makelaar
06-57815919
bolleboom@frisiamakelaars.nl

Uw leven, uw hypotheek

Hoeveel wilt u maandelijk uitgeven aan uw hypotheek?

Het is belangrijk om te weten wat u maximaal kunt lenen, maar het is ook goed om u af te vragen wat u maandelijks uit wilt geven aan woonlasten. U hebt ook nog andere (vaste) lasten en u wilt immers ook nog geld overhouden voor andere leuke dingen. En als u of uw partner in de toekomst minder wil gaan werken, is de hypotheek dan nog betaalbaar?

Welke hypothekevorm past bij u?

Tegenwoordig zijn er nog maar een paar soorten hypotheken die u kunt afsluiten. De hypotheekaftrek mag u alleen nog toepassen als u verplicht aflost. Dat is het geval bij een annuïteitenhypotheek of lineaire hypotheek. Er zijn ook andere hypotheekvormen waarbij u niet verplicht aflost, elk met een eigen financieel plaatje. Daarnaast heeft u de keuze tussen een vaste en een variabele rente. Laat goed doorrekenen welke hypotheek en rentevorm bij u past.

Aan welke voorwaarden moet uw hypotheek voldoen?

Uw leven staat niet stil. Dan wilt u een hypotheek die meebeweegt. Misschien verwacht u een erfenis of een salarisverhoging. Hoeveel mag u dan boetevrij aflossen? Of weet u al dat u geen 30 jaar in dit huis blijft wonen. Dan is het goed om te weten of u de rentevaste periode mee mag nemen bij een verhuizing. Kortom, de voorwaarden van een hypotheek zijn erg belangrijk.

Wat als...

Arbeidsongeschikt raken, werkloos worden, een echtscheiding, overlijden; het zijn nare scenario's waar u liever niet aan denkt, maar ze hebben vaak wel een grote impact op uw financiële situatie.

Kunt u de hypotheeklasten dan nog betalen? Er zijn verschillende verzekeringen om deze risico's mee af te dekken. Bekijk of dat een goede optie is.

Erkend Financieel Adviseur · lid van Adfiz · AFM · nvga · KiFiD

Frisia Verzekeringen
Frisia Hypotheken

Frisia Verzekeringen
Javastraat 1-A
2585 AA Den Haag
070-3420150
info@frisiaverzekeringen.nl
frisiaverzekeringen.nl

Frisia Hypotheken
Javastraat 1-A
2585 AA Den Haag
070-3420151
info@frisiahypotheken.nl
frisiahypotheken.nl

Maak vandaag nog een afspraak met een van onze gecertificeerde adviseurs!

Aantekeningen

Blijf op de hoogte

Volg ons om op de hoogte te blijven van het laatste nieuws.

Frisia Makelaars
Javastraat 1-A
2585 AA Den Haag
070-3420101
wonen@frisiamakelaars.nl
frisiamakelaars.nl

frisiamakelaars

Frisia Makelaars

Frisia Makelaars B.V.

@frisiamakelaars

frisiamakelaars.nl

Javastraat 1a | 2585 AA Den Haag
wonen@frisiamakelaars.nl
frisiamakelaars.nl | 070 - 342 01 01

DYNAMIS

FRISIA MAKELAARS