WWW.DAMEN-OG.NL

Welkom

kijk binnen!

te koop

LANDGRAAF

Baanstraat 154

Vraagprijs € 289.000 k.k.

DAMEN

Kantoor Heerlen
Akerstraat 112
6417 BN Heerlen

045 5712255
info@damen-og.nl

Openingstijden
Maandag t/m vrijdag:
09.00 - 17.30 uur

www.damen-og.nl

Volg ons ook op Facebook & Instagram

Het laatste nieuws, leuke weetjes en de mooiste woningen!

DAMEN

Welkom
bij Damen Makelaardij

Wij vinden dat je huis een thuis moet zijn. Een fijne plek waar je graag bent. Waar je comfortabel woont en je je thuis voelt. Bij Damen helpen wij mensen graag om zo'n thuis te vinden. Een persoonlijke benadering staat daarbij centraal. Onze makelaars werken daarom met een klein team in jouw gebied. Dat maakt het mogelijk om actief te makelen. Om contact te houden met de klant, de geïnteresseerden én met elkaar. Deze korte lijnen zorgen ervoor dat we steeds de juiste kandidaat bij de juiste woning vinden. Wij geloven dat wonen veel meer is dan alleen aan- en verkoop. Daarom begeleiden wij onze klanten van A tot Z en hebben we een fullservice dienstenpakket waarmee jij écht zorgeloos kunt genieten van jouw nieuwe thuis. Altijd persoonlijk, altijd betrokken, altijd met de aandacht die jij verdient. Met vestigingen in Maastricht, Heerlen, Herten/Roermond, Susteren/Sittard en Stein zitten we altijd bij jou om de hoek! Dat is Damen!

Jouw makelaar
Lars Rompelberg

l.rompelberg@damen-og.nl
045-5712255
06 14826453

FACTS & FIGURES

Overdracht	
Vraagprijs	€ 289.000 k.k.
Aanvaarding	In overleg
Bouw	
Type object	Geschakelde 2-onder-1-kapwoning
Soort bouw	Bestaande bouw
Bouwperiode	1933
Isolatievormen	Dakisolatie, dubbel glas
Oppervlaktes en inhoud	
Perceeloppervlakte	170 m²
Gebruiksoppervlakte wonen	132 m²
Inhoud	467 m³
Oppervlakte overige inpandige ruimten	7 m²
Oppervlakte externe bergruimte	6 m²
Oppervlakte gebouwgebonden buitenruimte	32 m²
Indeling	
Aantal bouwlagen	5
Aantal kamers	5 (waarvan 3 slaapkamers)
Locatie	
Ligging	In woonwijk
Tuin	
Type	Achtertuin
Hoofdtuin	Achtertuin
Oriëntering	West
Heeft een achterom	Nee
Energieverbruik	
Energielabel	D
CV ketel	
CV ketel	Nefit 2019
Bouwjaar	2019
Eigendom	Huur
Uitrusting	
Warm water	C.v.-ketel
Verwarmingssysteem	C.v.-ketel
Heeft schuur/berging	Vrijstaand hout
Kadastrale gegevens	
Eigendom	Volle eigendom

OMSCHRIJVING
van de woning

Verrassend ruime jaren '30 woning op loopafstand van de dorpskern van Schaesberg!

Op loopafstand van de gezellige dorpskern van Schaesberg ligt deze verrassend ruime jaren '30 woning, waar authentieke details en hedendaags wooncomfort op een prettige manier samenkomen. Achter de karakteristieke uitstraling schuilt een woning met volop leefruimte, een sfeervolle open keuken, een royale bijkeuken en een fijne tuin met een bijzonder ruime overkapping. Met twee slaapkamers op de eerste verdieping en een derde slaapkamer op de tweede verdieping, waar bovendien de mogelijkheid bestaat om een vierde slaapkamer te realiseren, biedt deze woning volop mogelijkheden voor uiteenlopende woonwensen. De woning is gelegen aan de Baanstraat 154 te Landgraaf/ Schaesberg

Souterrain:
Praktische kelderruimte, ideaal voor het opslaan van provisie en overige spullen.

Parterre:
Via de overdekte entree betreedt u de ontvangsthal, voorzien van een garderobe, meterkast en trapopgang naar de eerste verdieping. Eenmaal in de woonkamer wordt direct duidelijk hoeveel ruimte deze woning te bieden heeft. De woonkamer, eetkamer en open keuken vormen samen een royale leefruimte met een fijne onderlinge verbinding en een prettige ruimtelijke beleving. De hoge plafonds en pvc-vloer dragen bij aan het karakter en de sfeer van de woning. Een bijzonder detail zijn de originele en-suite deuren, waarmee de voor- en achterkamer desgewenst van elkaar kunnen worden gescheiden. Zo creëert u eenvoudig een knusse zithoek met behoud van de authentieke uitstraling.

De moderne open keuken sluit naadloos aan op de leefruimte en is uitgerust met de navolgende inbouwapparatuur: een koelkast met vriesvak, oven, inductiekookplaat en vaatwasser. Aansluitend bevindt zich de royale bijkeuken, een praktische aanvulling op de toch al verrassende hoeveelheid leefruimte. Hier treft u onder meer een steigerhouten werkbank, een provisiekast en een separate ruimte met de cv-ketel (Nefit, bouwjaar 2019, huur). Achter in de bijkeuken bevindt zich een modern, vrijhangend gastentoilet met fonteintje en radiator. Bovendien heeft u vanuit de bijkeuken rechtstreeks toegang tot de tuin.

Tuin:
Ook buiten heeft deze woning veel te bieden. Vanuit de eetkamer en de bijkeuken bereikt u de diepe tuin, waar de royale overkapping direct in het oog springt. Dit is een heerlijke plek om in alle rust van het buitenleven te genieten. De sfeervolle veranda biedt uitzicht op het speelgazon en het houten tuinhuis achter in de tuin. De overkapping is voorzien van elektra, een buitenkraantje en een aansluiting voor verlichting, waardoor u deze buitenruimte op verschillende manieren kunt benutten.

Eerste verdieping:
De ruime overloop beschikt over een praktische bergkast en geeft toegang tot twee grote slaapkamers. Zowel de slaapkamers als de overloop zijn voorzien van een authentieke houten plankenvloer en hoge plafonds, die het karakter van de jaren '30 woning extra benadrukken. De slaapkamers zijn respectievelijk groot:
1) 3.98 x 3.38 m.
2) 3.87 x 3.06 m.

De nette en verzorgde badkamer is ingericht met een douchecabine en dubbele wastafel. Dankzij het grote raam profiteert u hier van een prettige natuurlijke lichtinval en de mogelijkheid tot natuurlijke ventilatie. Het verlaagde plafond met inbouwverlichting zorgt voor een verzorgde afwerking.

Tweede verdieping:
Via een vaste trap bereikt u de royale zolderverdieping, waar zich de derde slaapkamer bevindt. Deze ruimte was voorheen opgesplitst in twee slaapkamers, waardoor het mogelijk is om opnieuw een vierde slaapkamer te realiseren. Ideaal voor wie behoefte heeft aan extra slaapruimte, een thuiswerkplek of een hobbykamer.
3) 5.49 x 4.29 m.
Daarnaast beschikt deze verdieping over een separate wasruimte met aansluitpunten voor witgoedapparatuur en een wasbakje.

Bergzolder:
Via een vlizotrap is de geïsoleerde bergzolder bereikbaar, ideaal voor het opbergen van seizoensspullen en overige zaken die u niet dagelijks nodig heeft.

Bijzonderheden:
- Verrassend ruime jaren '30 woning met authentieke elementen;
- Gelegen op loopafstand van de dorpskern van Schaesberg;
- Originele en-suite deuren tussen de voor- en achterkamer;
- Royale bijkeuken met praktische bergruimte en gastentoilet;
- Drie slaapkamers met de mogelijkheid tot het realiseren van een vierde slaapkamer;
- Dakisolatie;
- De gehele woning is voorzien van kunststof kozijnen met dubbele beglazing;
- De woning is deels voorzien van rolluiken;
- Energielabel D.

WONING
in beeld

BREAD

BREAD

BREAD
SIEMENS
Koffie

J. DE VRIES
RUCKANJE

Geniet
Elke
Dag

Kingspan
ROCKWOOL

PLATTEGROND

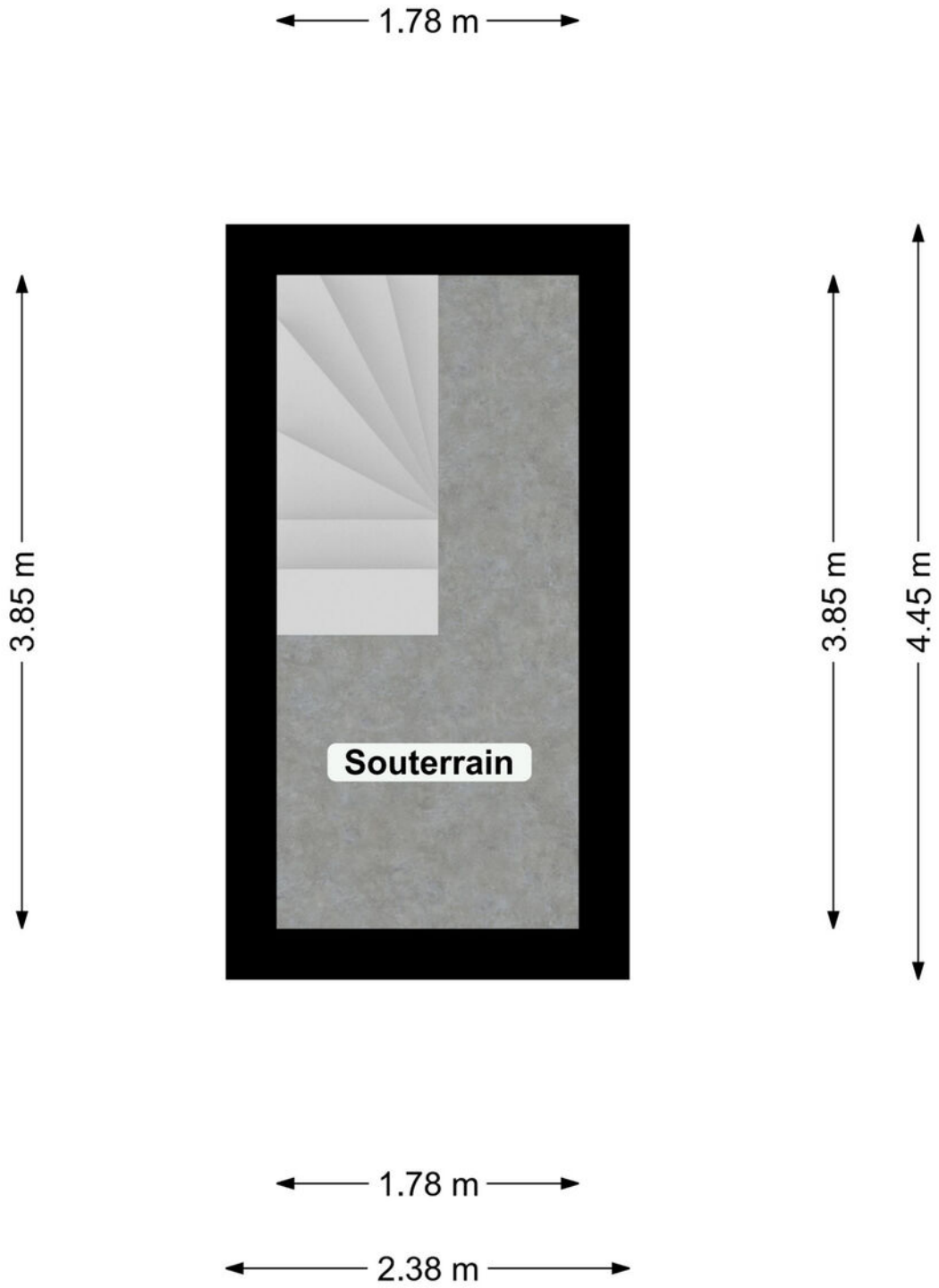

Alle vermelde afmetingen zijn indicatief en kunnen afwijken van de werkelijkheid. Er kunnen geen rechten aan worden verbonden.

PLATTEGROND

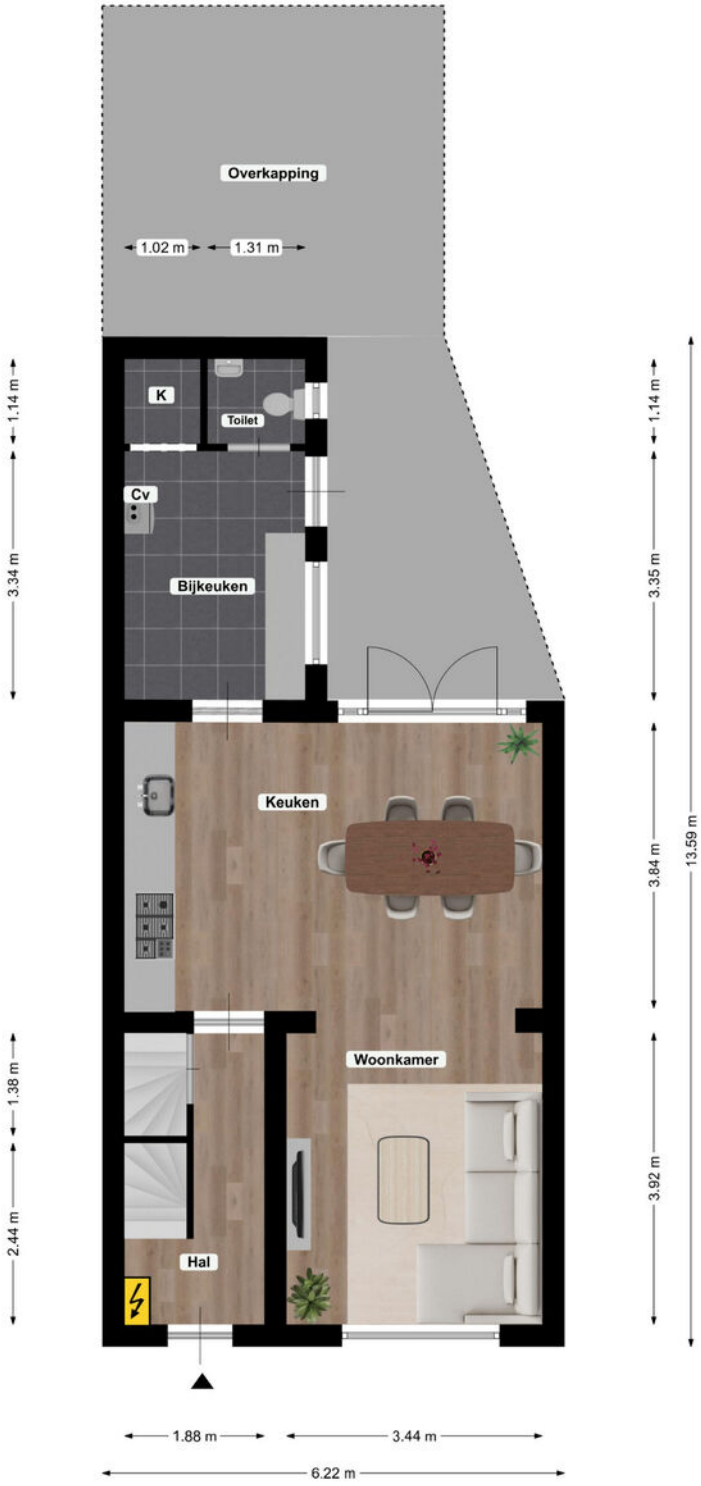

Alle vermelde afmetingen zijn indicatief en kunnen afwijken van de werkelijkheid. Er kunnen geen rechten aan worden verbonden.

PLATTEGROND

Alle vermelde afmetingen zijn indicatief en kunnen afwijken van de werkelijkheid. Er kunnen geen rechten aan worden verbonden.

PLATTEGROND

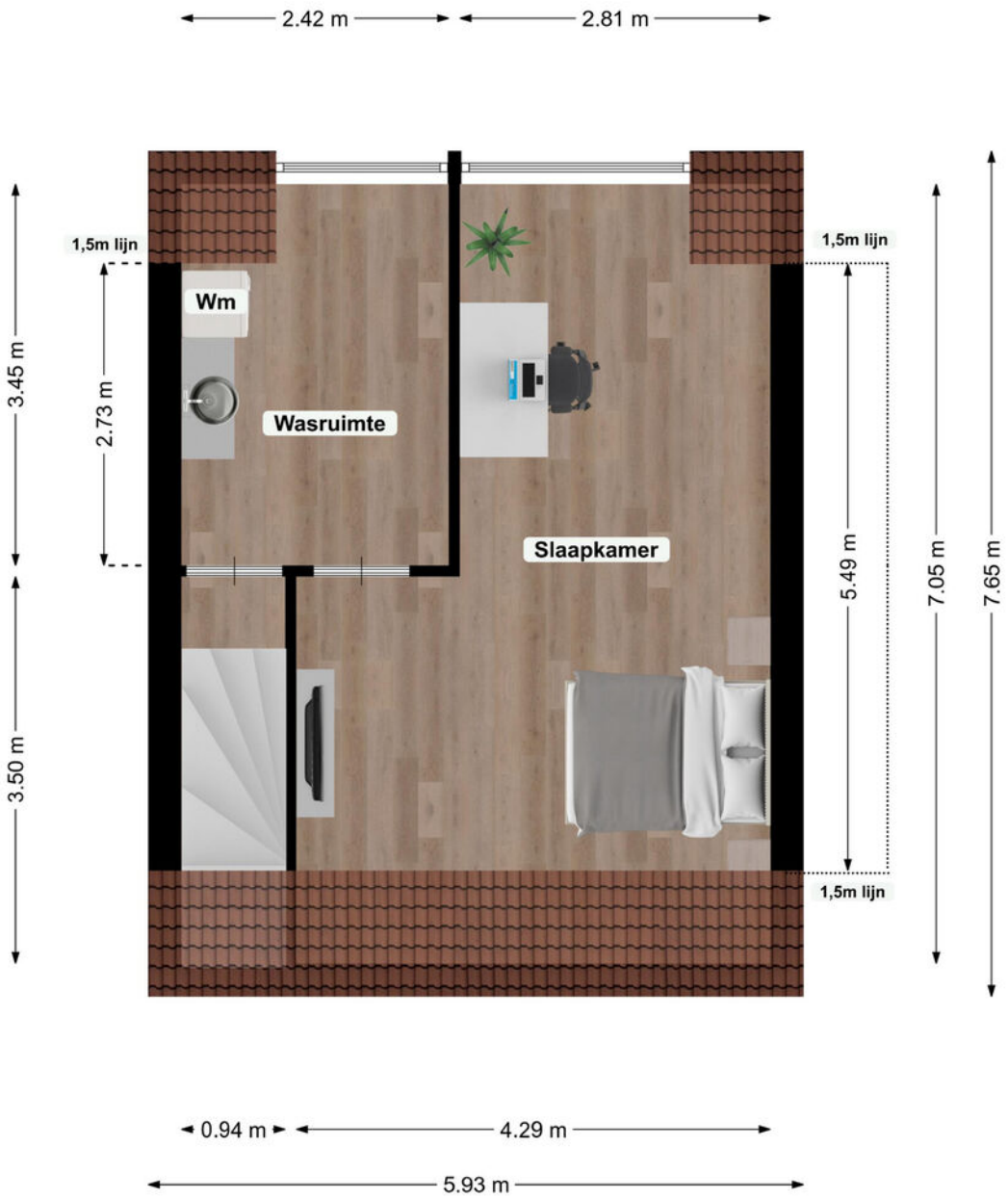

Alle vermelde afmetingen zijn indicatief en kunnen afwijken van de werkelijkheid. Er kunnen geen rechten aan worden verbonden.

LOCATIE

Woont u hier binnenkort?

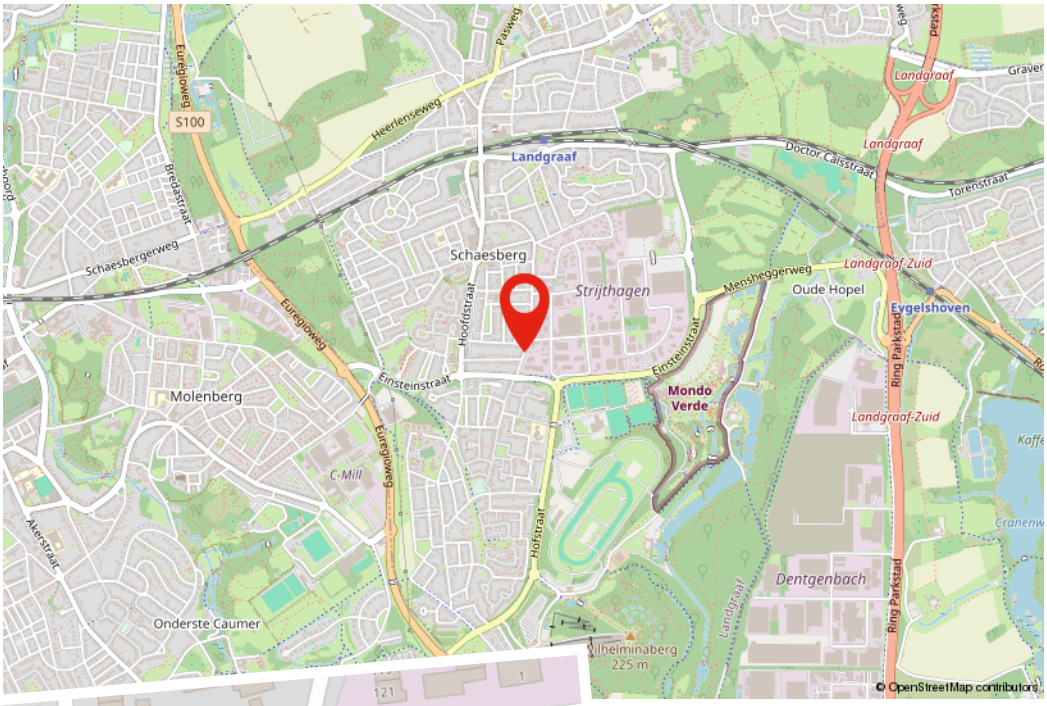

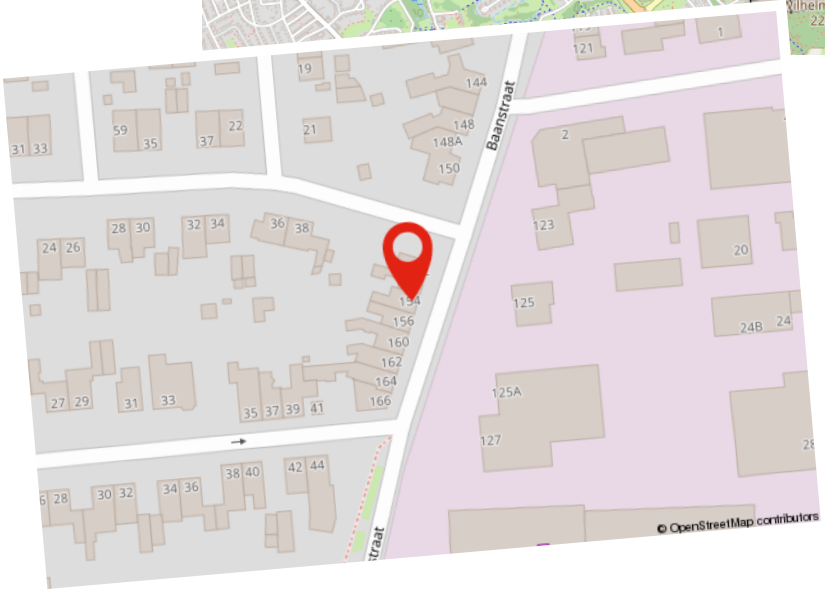

Hypotheek

De beste hypotheek voor jou!

Het kopen van een woning is waarschijnlijk de grootste uitgave die je in je leven zult doen. Daar kun je dus wel wat onafhankelijk advies bij gebruiken. Je hebt je droomhuis gevonden! Nu wil je maar één ding weten; is deze woning voor jou financieel haalbaar? Bij Damen helpen we je graag deze vraag te beantwoorden. Daarom is ons hypotheekadvies een wezenlijk onderdeel van jouw zoektocht naar je droomhuis.

Er komt veel kijken bij een hypotheekaanvraag en banken zijn aan de wetgeving gebonden. Als je een realistisch beeld wilt krijgen van de mogelijkheden kun je beter aan tafel gaan zitten met een professionele, onafhankelijke financieel adviseur. De adviseur van Damen bekijkt het totaalplaatje en brengt alle financiële risico's in kaart, zodat jouw aankoop uiteindelijk past binnen jouw financiele situatie. Niet alleen wordt er rekening gehouden met zaken waar jezelf misschien nog niet aan had gedacht, maar het scheelt je ook een hoop tijd en onzekerheid.

Kan ik de woning die ik op het oog heb betalen?
Wij gaan op zoek naar de meest voordelige en meest geschikte hypotheek die past bij jouw situatie op de lange termijn. Damen Hypotheken werkt samen met nagenoeg alle banken en verzekeraars, die op de Nederlandse markt hypotheken aanbieden. Denk aan de bekende handelsbanken zoals ABN Amro, ING en Rabobank, maar ook bijvoorbeeld aan andere geldverstrekkers, zoals BLG, Florius, NIBC, Obvion of de grote verzekeraars zoals Aegon, ASR of Nationale Nederlanden. Vervolgens loodsen wij je door de stapels papierwerk die komen kijken bij de aanvraag van een hypotheek. Dankzij onze zorgplicht én onze oprechte interesse, ben je er te allen tijde van verzekerd dat jouw belang voorop staat. Uiteindelijk moet het huis van jouw keuze, jouw thuis worden, verantwoord en zonder zorgen.

Onze adviseurs:
- Komen bij je thuis of bij ons op kantoor om alles rustig uit te leggen
- Kijken naar jouw situatie én je toekomstplannen
- Geven onafhankelijk en objectief advies
- Gaan op zoek naar de scherpste rente met best passende voorwaarden
- Werken samen met bijna alle hypotheekverstrekkers
- Zijn altijd bereikbaar voor jou

Of je nu een nieuwe hypotheek nodig hebt voor je woning, een verhoging van je hypotheek voor een verbouwing of je hypotheek tussentijds wilt oversluiten voor lagere maandlasten, wij maken ingewikkelde financiële kwesties helder, concreet en passend voor jouw situatie.

Interesse in een vrijblijvend gesprek? Dat kan op ieder gewenst tijdstip.

Gratis
Waardebepaling

Heb je plannen om je woning te verkopen? Staat je huis al lang te koop en wil je graag een second opinion? Of ben je gewoon nieuwsgierig naar de actuele waarde van je woning? Maak dan een afspraak voor een GRATIS WAARDEBEPALING zonder verplichtingen.

Grootte, afwerking, ligging, omgeving, duurzaamheid, bouwjaar; het zijn allemaal factoren die invloed hebben op de waarde van je woning. Onze makelaars vertellen je tijdens een persoonlijke toelichting hoe de waarde van je woning tot stand komt. Heb je concrete verkoopplannen, dan kan bijvoorbeeld ook de snelheid waarmee je je huis wilt verkopen een rol spelen. Een woning verkopen is immers altijd maatwerk. Onze makelaars geven je graag inzicht in een reële verkoopprijs. Zo weet je precies waar je aan toe bent!

Verkoop van A tot Z
Daarom Damen!

- **Uitgebreide woningbrochure van de woning;** voorzien van een professionele fotoreportage en plattegronden
- **Fullservice verkoopbegeleiding;** we ontzorgen je gedurende het hele traject
- **6 Vestigingen** verspreid over Limburg; altijd een kantoor bij jou om de hoek en met het grootste aanbod
- **Eén vast verkoopteam voor jou;** korte lijntjes met jouw makelaar en binnendienstmedewerker die jouw dossier van binnen en buiten kennen
- **Professionele fotografie in huis;** snel kunnen schakelen met 2 professionele fotografen in huis
- **Wij geven kopers tijd en aandacht;**door de tijd te nemen voor jouw kopers zorgen wij voor een goed verkoop-resultaat
- **Groot klantenbestand** van potentiële kopers door heel Limburg zodat we vaak een passende match hebben
- **Vrijblijvend hypotheekadvies** met een van onze financiële adviseurs

AANVULLENDE
Informatie

Deze brochure is door ons met de grootste zorg samengesteld aan de hand van de door de verkoper aan ons beschikbaar gestelde gegevens. Wij kunnen geen garanties verstrekken, of eventuele aansprakelijkheid voor deze gegevens aanvaarden. Bijgevoegde plattegronden zijn ter indicatie.

AVG/WWFT
Wij werken volgens de regelgeving van de WWFT en AVG. Voor ons Privacystatement verwijzen wij u naar onze website www.damen-og.nl

Kosten Koper
De kosten koper, vaak afgekort als k.k., zijn de kosten die je betaalt bij het kopen van een huis. Onder de kosten koper vallen de overdrachtsbelasting, de notariskosten en de kosten van het kadaster. De overdrachtsbelasting kent per 2026 4 tarieven. 2% voor de woning waarin de koper zelf voor een langere tijd gaat wonen, 8% voor woningen niet zijnde de hoofdwoning en 10,4% voor andere onroerende zaken zoals bijvoorbeeld een stuk grond of garagebox.

Voor kopers onder de 35 jaar geldt mogelijk optie 4: zij hoeven geen overdrachtsbelasting te betalen bij aankoop van hun woning. Voorwaarde is wel dat de koopprijs bij notarieel transport niet hoger is dan €555.000,- en dat men nog niet eerder gebruik heeft gemaakt van deze regeling. Kopers vanaf 35 jaar blijven overdrachtsbelasting betalen.

Energielabel
Het energielabel is verplicht bij de verkoop van een woning en is een indicatie van de energieprestatie van de woning, gebaseerd op reeds bekende gegevens zoals woningtype, oppervlakte en bouwjaar i.c.m. isolatie, zonnepanelen etc. Bij monumenten hoeft er geen energielabel aangeleverd te worden. Een woning mag wettelijk niet in de verkoop worden gezet als er geen energielabel voorhanden is en dient dus tijdig door de verkoper aangevraagd te worden.

NVM STAAT VOOR NEDERLANDSE VERENIGING VOOR MAKELAARS.

De NVM is een netwerk van makelaars welke voldoen aan strenge opleiding- en kwaliteitseisen. Dit betekent dat wanneer u als verkoper een NVM-makelaar inschakelt, kwaliteit is gegarandeerd. Onze klanten ervaren deze kwaliteit gedurende het gehele verkoop- en aankoopproces van hun woning.

WAT ZIJN HIERBIJ DE VOORDELEN?

1. Deskundigheid
Onze NVM makelaars zijn goed opgeleid en zijn verplicht jaarlijks hun kennis op peil te houden. Onze makelaars kennen de markt en geven hierdoor uitstekend advies.

2. Betrouwbaarheid
Onze NVM makelaars moet zich houden aan de NVM-Erecode. Dit betekent dat onze makelaars alle regels van de NVM in acht moet nemen en de belangen van de klant altijd vooropstellen

3. Zekerheid
Bij het inschakelen van een van onze NVM makelaars kiest voor zekerheid. U kunt bij de NVM ook terecht voor klachten/geschillen. Daarbij zijn wij als NVM makelaar ook verzekerd tegen beroeps-aansprakelijkheid. Dit is ook in uw belang.

Kortom...

Bij ons kunt je rekenen op uitstekende begeleiding van een erkende NVM makelaar.

WONING GEVONDEN,
Wat nu?

Als u een woning wilt kopen, heeft u als koper een onderzoeksplicht. Van u als koper wordt verwacht dat u de staat van de woning onderzoekt. Gebreken die u bij de bezichtiging had kunnen ontdekken, komen voor uw rekening en kunnen later niet als verborgen gebrek worden benoemd. Daar staat tegen over dat de verkoper een mededelingsplicht heeft en belangrijke zaken die bekend zijn moet melden.

Onderhandelen
De verkoper bepaalt zelf aan wie hij het huis verkoopt. Wanneer er meerdere kapers op de kust zijn, zal een NVM-makelaar melden dat er andere onderhandelingen lopen. Dus ook als u in onderhandeling bent, kan iemand anders een bod doen. De verkoper is niet verplicht om zijn woning aan u te verkopen wanneer u de vraagprijs heeft geboden. Hij mag ook besluiten de vraagprijs te verhogen of te verlagen.

Soms zijn er zo veel belangstellenden die de vraagprijs bieden of benaderen, dat het moeilijk te bepalen is wie de beste koper is. Op dat moment kan de verkoper – in overleg met zijn makelaar – besluiten de biedingsprocedure te wijzigen in bijvoorbeeld een inschrijving. Bij een inschrijving krijgen alle bieders een gelijke kans om een bod uit te brengen. De makelaar dient uiteraard eerst eventueel eerder gedane toezeggingen of afspraken na te komen, voordat de procedure veranderd wordt.

Mondelinge overeenstemming
Als verkoper en koper het eens zijn over de belangrijkste zaken – onder andere prijs, leveringsdatum, ontbindende voorwaarden en eventuele afspraken over roerende zaken, dan is er een mondelinge overeenstemming. Let op! Koopt u als privépersoon een woning, dan is een mondelinge overeenstemming nog niet bindend.

Bouwtechnische keuring
Een bouwtechnische keuring (of aankoopkeuring) maakt duidelijk welke gebreken een woning op het moment heeft en hoeveel onderhoud er nu én op termijn nodig is. Als koper krijgt u goed inzicht in de bouwkundige staat van de woning.

Koopovereenkomst
De verkopende NVM-makelaar legt de mondelinge afspraken vast in de koopovereenkomst. De koop komt tot stand als beide partijen de koopovereenkomst hebben ondertekend. De particuliere koper heeft vervolgens nog drie dagen bedenktijd, waarin hij zonder opgaaf van reden de koop kan ontbinden.

De bedenktijd van drie dagen gaat in een dag nadat een kopie van de getekende koopovereenkomst aan de koper ter hand is gesteld.

Ontbindende voorwaarden
Ontbindende voorwaarden zijn een belangrijk aandachtspunt. Als u deze opgenomen wilt hebben in de koopovereenkomst, dan moet u dit meenemen in de onderhandelingen.

Voorbeelden van ontbindende voorwaarden zijn:
- Financieringsvoorbehoud
- Negatieve uitkomst van een bouwtechnische keuring
- Het niet verkrijgen van Nationale Hypotheekgarantie
- NVM No-Risk clausule. (Voorbehoud verkoop eigen woning)

Verkocht onder voorbehoud / Verkocht
Nadat de drie dagen bedenktijd zijn afgelopen is de koop definitief rond, tenzij er ontbindende voorwaarden van toepassing zijn. De woning is dan verkocht onder voorbehoud. Wanneer u als koper voor de aankoop van een woning een financiering nodig heeft, zal de geldverstrekker vragen om een onafhankelijk taxatierapport. In de koopovereenkomst is doorgaans een periode overeengekomen waarbinnen de koop ontbonden kan worden als de financiering niet rondkomt. De taxatie dient in de regel binnen deze periode uitgevoerd te worden, omdat deze mee beoordeeld wordt bij de financieringsaanvraag.

Bankgarantie / Waarborgsom
Nadat de financieringstermijn is afgelopen, wordt er een waarborgsom of bankgarantie gevraagd van 10% van de koopsom. Dit wordt standaard opgenomen in de koopovereenkomst.

Eindinspectie
Voorafgaand aan de overdracht van een woning bij de notaris wordt de koper in de gelegenheid gesteld om het huis te "inspecteren". Tijdens de inspectie worden de meterstanden genoteerd. Zowel koper als verkoper verklaren zich akkoord met deze opgave.

Overdracht notaris
Voor de officiële eigendomsoverdracht moet u naar de notaris. De notaris regelt alle juridische zaken rond de overdracht. Hij is ook de enige die dat mag doen. De notaris is onafhankelijk en onpartijdig en kijkt daarom naar de belangen van de koper én die van de verkoper.

DAMEN

ONZE KANTOREN

Bij jou om de hoek

Kantoor Roermond
Roerderweg 24
6041 NS Roermond
0475 – 577111

Kantoor Stein
Mauritsweg 90-A
6171 AJ Stein
046 – 2048890

Kantoor Susteren/Sittard
Raadhuisplein 2
6114 JH Susteren
046 – 2048890

Kantoor Heerlen
Akerstraat 112
6417 BN Heerlen
045 – 5712255

Kantoor Maastricht
Ambyerstraat Noord 72
6225 EG Maastricht
043 – 3479090

Notities

Interesse?
Neem contact op!

DAMEN

info@damen-og.nl | www.damen-og.nl | 045 5712255