westeneng
altijd actief

Ontdek deze woning. **Kijk mee.**

Bongerd 24, Barneveld

Hartelijk **welkom!**

Ziet u het voor zich? **Uw thuis.**

Alstublieft! De brochure van een woning die aan verschillende van uw wensen voldoet. U hebt nú nog het gevoel dat u bij een ander binnenkijkt. Probeer u voor te stellen hoe u deze woning straks zelf aankleedt en inricht. Binnenkort is het wellicht uw thuis. In de keuken kookt u straks misschien voor familie of vrienden. U doezelt weg op uw eigen bank, bij de zachte klanken van uw vertrouwde muziek. Deze woning wordt de uitvalsbasis voor kleine en grote avonturen. De centrale plaats in uw leven. Ziet u het voor u? Als u nog vragen hebt, staan wij voor u klaar. Ontdek uw toekomstige woonplezier!

Jan Westeneng, Henk Westeneng en Daan de Waard
Uw woningmakelaars

Bongerd 24

Royaal wonen met twee slaapkamers, een heerlijk balkon én twee eigen bergingen. Dit verzorgde appartement combineert ruimte, comfort en een praktische indeling op een fijne woonlocatie. De royale woonkamer met grote raampartijen zorgt voor een prettige hoeveelheid daglicht, terwijl de open keuken, complete badkamer en nette afwerking maken dat u zich hier direct thuis voelt.

Goed om te weten.

Woning	**Bongerd 24 te Barneveld**
Vraagprijs	€ 419.000,- k.k.

Type	Appartement
Slaapkamers	2
Woonoppervlakte	87 m²
Inhoud	278 m³
Balkon	4 m²
Berging	7 m² en 8 m²
Bouwjaar	1997
Verwarming	cv-ketel (Vaillant)
Isolatie	Dak-, muur- en vloerisolatie, dubbel glas

Bekijk de video van deze woning!

Hal

Vanuit de hal bereikt u de verschillende vertrekken van het appartement. Hier bevinden zich de intercominstallatie, de meterkast en een separate toiletruimte met fonteintje. Daarnaast beschikt de hal over een praktische vaste kast met de cv-installatie, witgoedaansluitingen en extra bergruimte voor huishoudelijke spullen.

Woonkamer

De woonkamer is heerlijk ruim opgezet en vormt het hart van het appartement. Dankzij de grote raampartijen geniet u hier van veel natuurlijke lichtinval, wat de ruimte een open en aangename sfeer geeft. De nette laminaatvloer en verzorgde afwerking zorgen voor een instapklaar geheel. Vanuit de woonkamer loopt u zo het balkon op, waar u heerlijk buiten kunt zitten. De open verbinding met de keuken maakt het een fijne leefruimte voor zowel dagelijks gebruik als wanneer u gasten ontvangt.

Balkon

Vanuit de woonkamer heeft u toegang tot het balkon. Een fijne plek om buiten te genieten van een kop koffie of de avondzon.

Keuken

De open keuken sluit naadloos aan op de woonkamer en is praktisch ingericht. U beschikt hier over een 4-pits gasfornuis, afzuigkap, vaatwasser, koelkast met vriescombinatie en een combi-oven (magnetronfunctie werkt niet naar behoren). Daarnaast is er voldoende ruimte voor een gezellige eettafel, waardoor koken en tafelen mooi samenkomen.

Slaapkamers

Het appartement beschikt over twee royale slaapkamers, beide voorzien van een vloerbedekking, lichte wanden en een verzorgde afwerking. De kamers bieden volop mogelijkheden als hoofdslaapkamer, logeerkamer of thuiswerkplek.

trucks
truckstar
BOSCH

Badkamer

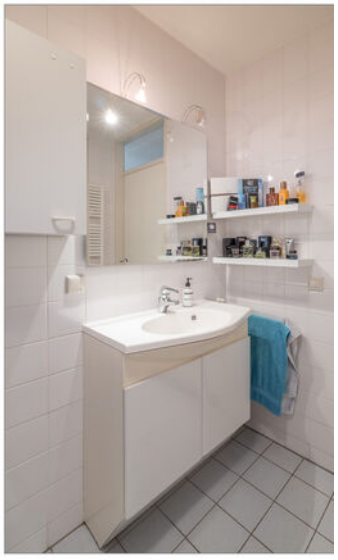

De badkamer is compleet uitgevoerd met een ligbad, douchecabine en een wastafelmeubel met wastafel. De lichte kleurstelling en nette afwerking zorgen voor een frisse en verzorgde uitstraling.

Centrale hal

Het appartementenxomplex komt u binnen in de centrale hal. Hier bevindt zich de brievenbussen, de lifinstallatie en krijgt u toegang tot de appartementen en tot de kelder met de bergingen en parkeerplaatsen.

Bergingen

Een groot pluspunt van dit appartement is de hoeveelheid praktische bergruimte. Zo beschikt u over twee eigen bergingen, beiden te vinden in de kelder onder het complex. De ideale ruimtes voor het voor het stallen van fietsen en het opbergen van spullen.

Woonomgeving

Het appartement is gelegen op een prettige locatie in woonwijk 'Norschoten'. Alle dagelijkse voorzieningen zijn binnen handbereik. Ook de uitvalswegen zijn op korte afstand te bereiken. Een comfortabele woonomgeving waar u geniet van rust én gemak.

Algemeen

- Energielabel C
- Servicekosten € 228,32 per maand
- Bij veel wind en regen lekt het soms naar binnen bij de slaapkamers. Dit is aangegeven bij de VvE.

Appartement

Berging

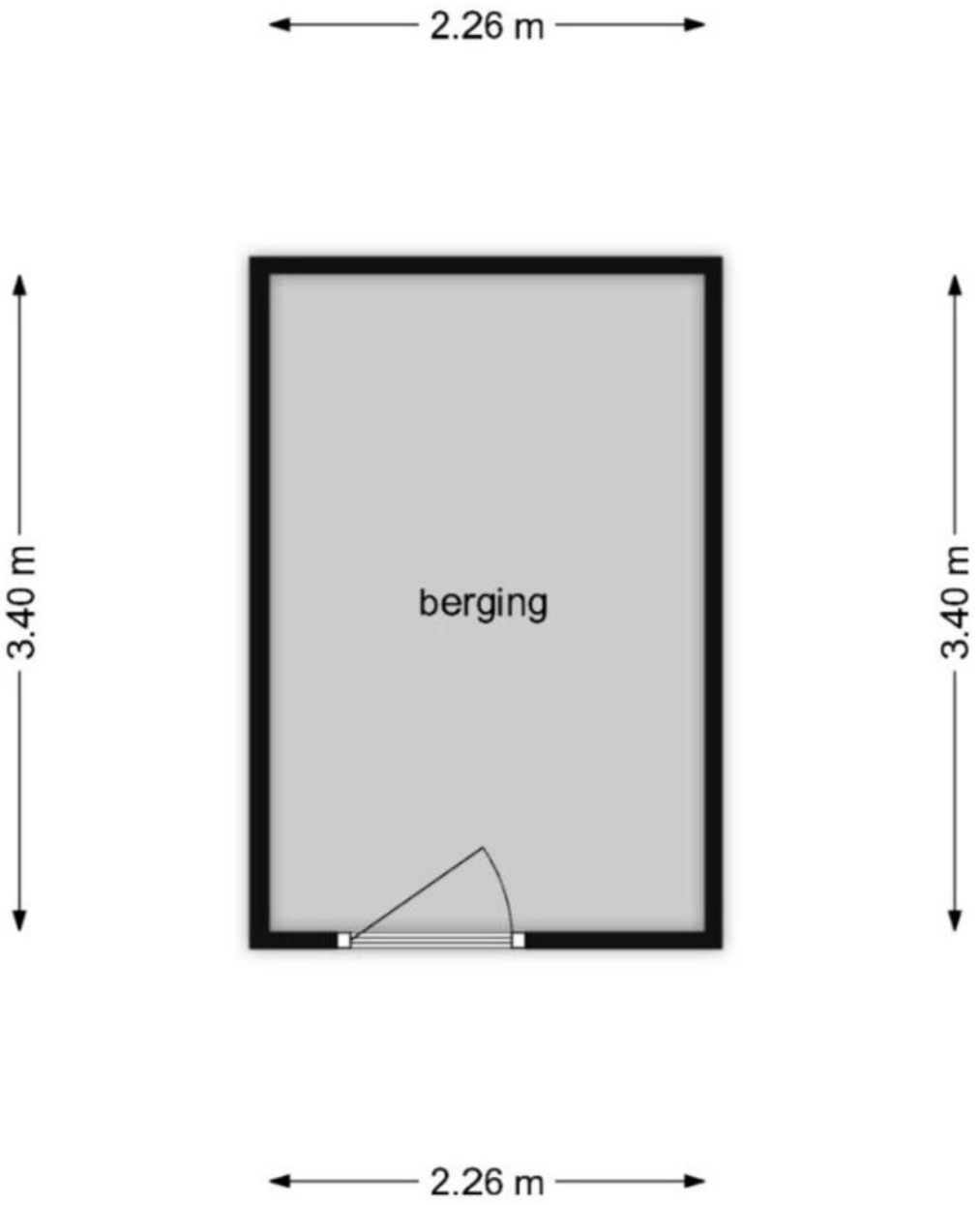

Berging

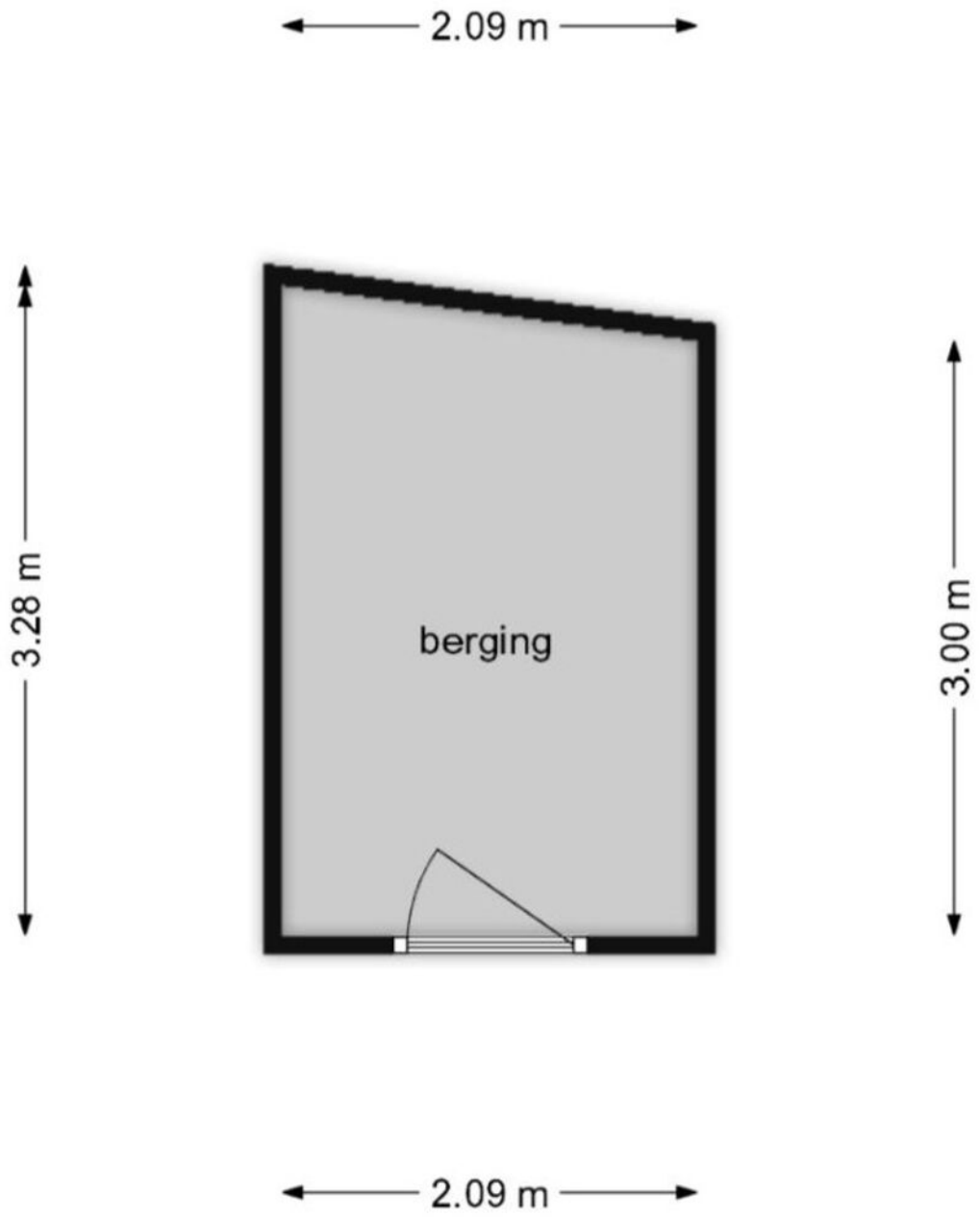

Kadastrale kaart

Kadastrale kaart

Uw referentie: ---

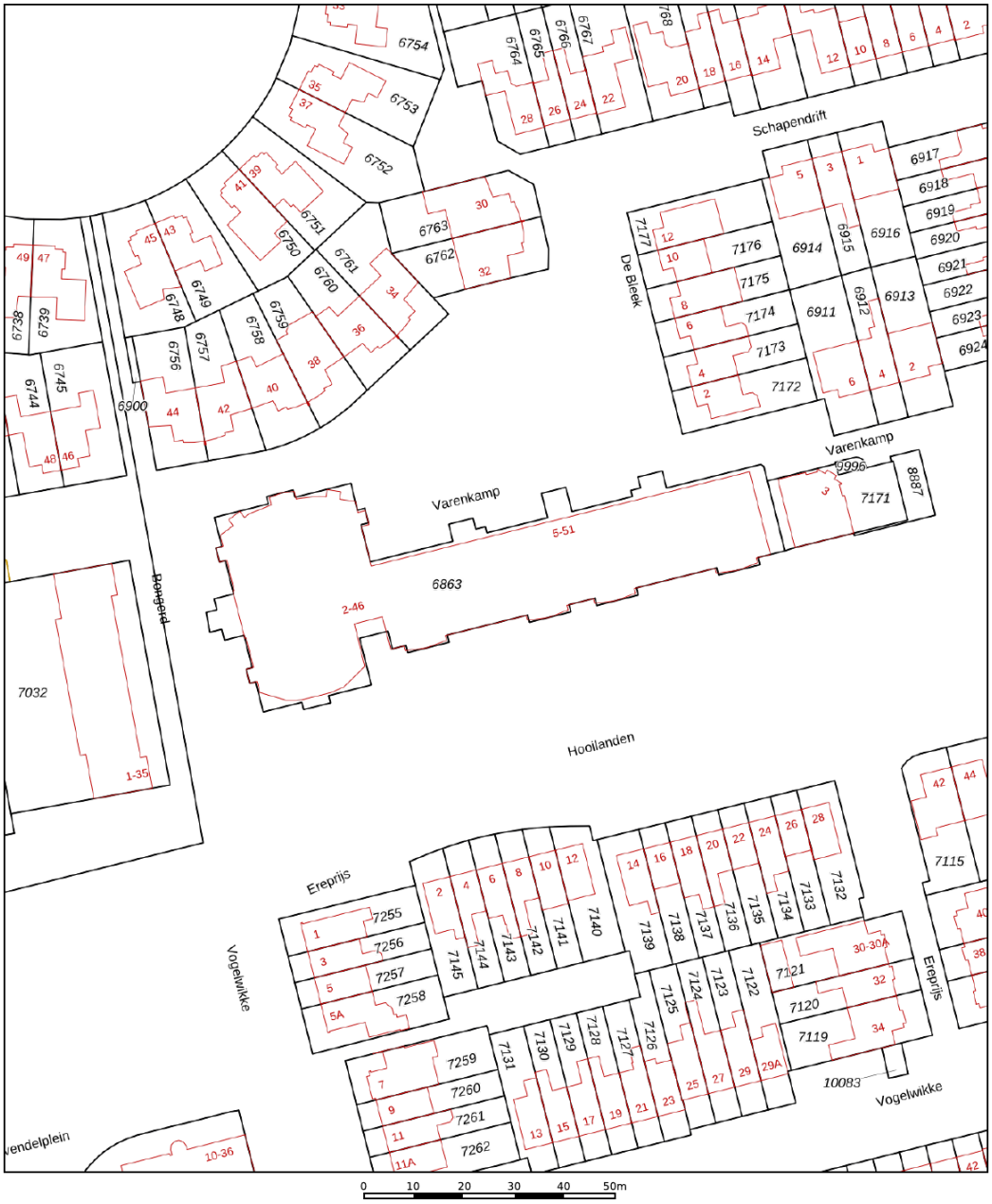

	Deze kaart is noordgericht
12345	Perceelnummer
25	Huisnummer
	Vastgestelde kadastrale grens
	Voorlopige kadastrale grens
	Administratieve kadastrale grens
	Bebouwing

Voor een eensluidend uittreksel, geleverd op 1 juli 2026
De bewaarder van het kadaster en de openbare registers

Schaal 1: 1000

Kadastrale gemeente	Barneveld
Sectie	C
Perceel	6863

Aan dit uittreksel kunnen geen betrouwbare maten worden ontleend.
De Dienst voor het kadaster en de openbare registers behoudt zich de intellectuele eigendomsrechten voor, waaronder het auteursrecht en het databankenrecht.

kadaster

Lijst van zaken

	Blijft achter	Gaat mee	Ter overname
Verlichting			
Inbouwspots/dimmers	x		
Losse (hang)lampen		x	
(/losse) kasten, legplanken			
Losse kasten		x	
Raamdecoratie/zonwering binnen			
Gordijnrails	x		
Gordijnen	x		
Overgordijnen	x		
Rolgordijnen		x	
(Losse) horren/rolhorren	x		
Vloerdecoratie			
Vloerbedekking	x		
Laminaat	x		
Interieur			
Designradiator(en)	x		
Overige			
Keuken			

Lijst van zaken

	Blijft achter	Gaat mee	Ter overname
Keukenblok (met bovenkasten)	x		
Keuken (inbouw)apparatuur			
(Gas) fornuis	x		
Afzuigkap	x		
Combi-oven/combimagnetron	x		
Koelkast	x		
Vriezer	x		
Vaatwasser	x		
Toilet			
Toilet	x		
Toiletrolhouder	x		
Toiletborstel(houder)	x		
Fontein	x		
Badkamer			
Ligbad	x		
Douche (cabine/scherm)	x		
Wastafel	x		
Wastafelmeubel	x		
Sanitair/sauna			

Lijst van zaken

	Blijft achter	Gaat mee	Ter overname
Exterieur/installaties/veiligheid/ energiebesparing			
Brievenbus	x		
(Voordeur)bel	x		
Alarminstallatie	x		
(Veiligheids)sloten en overige inbraakpreventie	x		
Rookmelders	x		
(Klok)thermostaat	x		
Warmwatervoorziening			
CV-installatie	x		
Isolatievoorzieningen (voorzetramen/ radiatorfolie etc.)			
Telefoonaansluiting/internetaansluiting	x		
Tuin			

Veelvoorkomende termen. **We leggen ze voor u uit.**

A Bieding

Direct na de bezichtiging een bod uitbrengen? Een bod bestaat uit een prijs in euro's die u wilt betalen voor de woning. Daarnaast bestaat een bieding ook uit een opleverdatum en eventuele voorbehouden. Op grond van één van deze voorbehouden kan een koper de koopovereenkomst ontbinden.

Voorbehoud van financiering
Bij het maken van een voorbehoud van financiering geeft u aan de woning te kopen, mits er een financiering bij een hypotheekverstrekkende instelling verkregen wordt. Dit voorbehoud kan voor een periode van een nader te bepalen periode gelden. U kunt ook een voorbehoud maken voor een kleiner deel van de koopsom.

Voorbehoud bouwkundige keuring
Bij het maken van een voorbehoud van bouwkundige keuring werkt de verkoper uiteraard mee aan de keuring. De koper is vrij in het kiezen van een keurder. Er wordt wel een termijn afgesproken tot wanneer u gebruik kunt maken van dit voorbehoud.

Voorbehoud verkoop eigen woning
Bij het maken van een voorbehoud verkoop eigen woning heeft de koper de mogelijkheid om binnen een afgesproken termijn zijn eigen woning te verkopen. Als er een bod is gedaan en er geen voorkeursrecht is gegeven aan een andere belangstellende, wordt uw bod in behandeling genomen. De verkoper kan overigens besluiten niet in te stemmen met de door u gestelde voorwaarden.

Is de woning verkocht als de vraagprijs wordt geboden?
Nee, de vraagprijs is een uitnodiging tot het doen van een bod. Pas als een bod door de verkoper wordt geaccepteerd, of als de bieder het tegenbod van de verkoper accepteert, is er een mondelinge koopovereenkomst. Na deze overeenstemming wordt er een schriftelijke koopovereenkomst opgesteld.

Biedlogboek
Het gebruik van een digitaal biedlogboek is bij verkoop van woningen verplicht. Als een woning definitief verkocht is, dan wordt het biedlogboek verstuurd naar alle bieders. Dat betekent dat een ieder die een bod heeft uitgebracht naderhand inzicht krijgt in alle andere biedingen. Hierdoor wordt het koopproces transparant voor iedereen.

B In onderhandeling

De makelaar gaat uw bod met de verkoper bespreken. U bent pas 'in onderhandeling' als de verkopende partij reageert op uw voorstel door het doen van een tegenbod. Vervolgens wordt er met u of uw aankoopmakelaar verder onderhandeld, totdat er over de prijs en alle voorwaarden overeenstemming

is bereikt. Stel dat er meerdere partijen interesse tonen, dan worden zij in de gelegenheid gesteld om eenmalig een eindvoorstel neer te leggen. U wordt als eerste kandidaat dan ook verzocht om uw eindvoorstel in te dienen. U bent hiertoe uiteraard niet verplicht. De verkoper beslist uiteindelijk wie hij de woning gunt. Is er geen overeenstemming bereikt? Dan wordt de onderhandeling afgebroken en is de makelaar vrij om met andere partijen in onderhandeling te gaan.

C Verkoop bij inschrijving

Wanneer er veel belangstelling is voor een woning, kan in overleg met de verkoper besloten worden om de woning te verkopen via inschrijving. Dit zal de makelaar aangeven op het moment dat iemand een bod wil doen. Alle geïnteresseerden krijgen een gelijke kans en mogen voor een bepaalde datum/tijdstip een bod uitbrengen.

Wordt een bod besproken met andere bieders?
Dit zal nooit gebeuren. Biedingen worden door de makelaar alleen besproken met de verkoper. Er wordt ook niet onderhandeld over biedingen. Moet de verkoper het hoogste bod accepteren? Nee, als het hoogste bod voor de verkoper niet acceptabel is, kan hij beslissen om het niet te verkopen. Ook kan een verkoper bijvoorbeeld een bod zonder voorbehouden (voorbehoud van financiering, bouwkundige keuring, verkoop eigen woning) accepteren dat lager is dan een bod met voorbehouden.

Wanneer is er sprake van een overeenkomst?
Als een particulier een woning koopt om zelf te gaan bewonen komt er een koopovereenkomst tot stand als alle betrokken partijen de koopovereenkomst getekend hebben. Wanneer een zakelijke koper of belegger een woning koopt, is een mondelinge overeenkomst al een koopovereenkomst.

D De koopovereenkomst

Op het moment dat de onderhandelingen zijn afgerond en er overeenstemming is bereikt, worden de afspraken tussen de verkoper en koper vastgelegd in een koopovereenkomst. Hiervoor wordt gebruik gemaakt van een standaard NVM-model koopovereenkomst. Alle mondelinge afspraken zijn hierin schriftelijk vastgelegd. Zodra alle partijen de koopovereenkomst hebben ondertekend, zal de koopover-

"

“Hebt u vragen over bepaalde termen of de gang van zaken? Eén van onze makelaars of secretaresses legt het u graag uit.”

Jan Westeneng

eenkomst naar de notaris worden verzonden. Aan de hand van onder andere de koopovereenkomst zal de notaris de akte van levering opmaken.

Bijkomende kosten: kosten koper
Bij het kopen van een bestaande woning krijgt u meestal te maken met een aantal bijkomende kosten, zoals overdrachtsbelasting en notariskosten (voor onder meer het passeren van de akte van levering en hypotheekakte). Deze bijkomende kosten voldoet de koper. Bij het kopen van een nieuwbouwwoning zijn de meeste bijkomende kosten voor rekening van de verkoper. Bijvoorbeeld de overdrachtsbelasting en notariskosten (voor onder meer het passeren van de akte van levering). Kosten van de eventuele hypotheekakte zijn wel voor rekening van de koper. Aanvullend zijn er nog kosten die betrekking hebben op de financiering, zoals afsluitprovisie, taxatiekosten, kosten voor een hypotheekakte en eventueel Nationale Hypotheek Garantie (NHG). Een voordeel is dat deze financieringskosten over het algemeen aftrekbaar zijn voor de inkomstenbelasting.

Waarborgsom of bankgarantie
Het is gebruikelijk dat een koper enige tijd na het tot stand komen van de koopovereenkomst een waarborgsom stort op de rekening van de notaris. De waarborgsom bedraagt 10% van de overeengekomen koopsom. De waarborgsom wordt vaak vervangen door het stellen van een bankgarantie. Dit is een garantieverklaring van een Nederlandse bankinstelling. Door deze garantieverklaring garandeert de bank dat de koper zijn verplichtingen, voortvloeiende uit de koopakte, zal nakomen voor het bedrag dat genoemd is.

E Onderzoeksplicht

De verkoper heeft een wettelijke meldingsplicht. Hij/zij heeft de plicht om eventuele gebreken te melden. Denk bijvoorbeeld aan de bouwkundige staat van het pand of de fundering. Indien bepaalde zaken bij verkoper niet bekend zijn, kan een verkoper daar niets over melden. Een koper heeft een wettelijke onderzoeksplicht en moet zich inspannen om onder andere de staat van de woning en de bestemmingsplanmogelijkheden te onderzoeken.

Ouderdomsclausule
Een oudere woning heeft niet alle (technische) kenmerken van een nieuwbouwwoning. Door oudere bouwmaterialen en andere eisen in de betreffende bouwperiode kan het zijn dat de woning bijvoorbeeld minder goed geïsoleerd is dan een moderne woning. De ouderdomsclausule is bedoeld om de koper van een oudere woning erop te wijzen dat hij aan een oudere woning niet dezelfde eisen mag stellen als aan een nieuwe woning.

Niet-bewonersclausule/eigenarenclausule
Het is mogelijk dat een verkoper niet (recent) in de woning gewoond heeft. Denk aan een erfgenaam of een belegger. De verkoper kan dan niet alles van de woning weten. Zaken die pas bij het bewonen aan het licht komen kan de verkoper dus ook niet melden.

F De overdracht

Enige tijd voor de overdrachtsdatum ontvangt u van de notaris een uitnodiging voor de afwikkeling en ondertekening van de leveringsakte. Hierdoor vindt de eigendomsoverdracht plaats. Voorafgaand aan de overdracht vindt er een inspectie plaats van de woning. Als er een hypotheek op de woning gevestigd dient te worden, wordt na de eigendomsoverdracht aansluitend de hypotheekakte gepasseerd.

Uw toekomstig woonplezier. **Daar doen we het voor.**

Bij Westeneng genieten we er van als we mogen bijdragen aan het woonplezier van mensen. Daar zetten we ons graag voor in. Zeker, soms is het makkelijk. Als u snel de juiste woning vindt, en u kunt een goed bod doen dat wordt geaccepteerd, komt uw volgende adres algauw in beeld. Het kan ook zijn dat we samen met u een intensieve zoektocht beginnen naar de woning die aan al uw wensen voldoet. Of dat we u begeleiden in een spannende onderhandeling. Misschien kunnen wíj u attenderen op de uitstekende verbouwingsmogelijkheden van een woning. Kortom: we voelen ons nauw betrokken bij u, en genieten van het persoonlijke contact dat dit oplevert. Dat mag u gerust een 'familietrekje' noemen van ons héle team.

Thuis in **Barneveld en omgeving**

- Al meer dan 60 jaar zijn we actief in Barneveld en wijde omgeving. We kennen deze regio op ons duimpje.
- Vertrouwen is een kernwaarde van ons familiebedrijf. We zijn er zuinig op. Ons eenvoudige motto is: eerlijk duurt het langst.
- Altijd actief. Dát is ons karakter. We mogen dan veel ervaring hebben, elke dag gaan we op zoek naar nieuwe kansen.
- Ons hele team is erop ingericht u maximaal te ondersteunen. Van makelaar tot secretaresse: iedereen is ter zake kundig en u graag van dienst.

"

“Bij een eerste bezichtiging draait het echt om úw gevoel: kan deze woning uw thuis worden? Dat thuisgevoel, daar ben ik altijd naar op zoek!”

Jan Westeneng

We hebben misschien al een koper voor úw woning...

Zullen we u helpen uw eigen woning te verkopen? In onze Woningmatch database hebben we de gegevens van duizenden mensen die actief op zoek zijn naar een woning. Grote kans dus dat u hiermee snel de ideale koper vindt. We vertellen u daar graag meer over.

Geïnteresseerd?
Wij helpen u graag!

We zijn ook
snel bereikbaar via
WhatsApp:
0342 415 589

Openingstijden:
Maandag t/m vrijdag: 08:00 - 12:30 en 13:00 - 17:00 uur
‘s Avonds en zaterdagochtend: op afspraak. Zondags gesloten.

Uw contactpersoon is buiten kantoortijden (18:30 - 22:00 uur) op onderstaande nummer(s) bereikbaar:

Jan Westeneng
Woningmakelaar
06 - 51519541

Henk Westeneng
Woningmakelaar/Taxateur
06 - 24870518

Daan de Waard
Vastgoedadviseur
06 - 45295048

Thorbeckelaan 18, Barneveld
0342 415 589

info@westeneng.nl
www.westeneng.nl

NVM

westeneng
altijd actief