du buf makelaardij
Thuis in uw huis

Vlierbessenstraat 4, 3235 EX Rockanje

Vraagprijs € 695.000,- k.k.

Du Buf Makelaardij B.V.
Voorweg 31 a
3233 SJ, OOSTVOORNE
Tel: 0181-483302
E-mail: info@dubufmakelaardij.nl
www.dubufmakelaardij.nl

NVM

funda

Omschrijving

Duurzaam wonen aan de kust: Ruime 2-onder-1-kapwoning met garage op 327 m² eigen grond!

Deze ruime woning beschikt over maar liefst vijf kamers die uitstekend geschikt zijn als slaap-, werk- of hobbyruimte, een garage, een eigen oprit en een fijne achtertuin. De woning is de afgelopen jaren op verschillende punten vernieuwd en opgeknapt, waardoor je hier profiteert van een prettige combinatie van ruimte, comfort en praktische voorzieningen.

Ook op het gebied van duurzaamheid zijn er mooie stappen gezet. Zo is de begane grond voorzien van vloerverwarming als hoofdverwarming en zijn er in 2024 tien zonnepanelen geplaatst.
De ligging maakt het geheel extra aantrekkelijk. Je woont hier in een rustige, kindvriendelijke woonomgeving in een doodlopende straat, met winkels, scholen en diverse wandelroutes in de buurt. Bovendien liggen het strand en de duinen van Rockanje op korte afstand, ideaal voor wie graag buiten is en geniet van de natuur.

Kortom: een ruime gezinswoning met garage, een fijne tuin en diverse recente verbeteringen, op een aantrekkelijke locatie waar je comfortabel woont en volop kunt genieten van de omgeving!

Indeling

Entree
Via de eigen oprit bereik je de entree van de woning. In de hal bevinden zich de meterkast, een praktische trapkast met bergruimte en een toilet met wastafel. Vanuit de hal heb je toegang tot de woonkamer en de overige vertrekken op de begane grond.

Keuken
De nette keuken is geplaatst in 2018 en beschikt over diverse inbouwapparatuur, waaronder een Siemens-inductiekookplaat en afzuigkap, een AEG-vaatwasser, een Quooker-kraan met boiler en een Siemens-combioven, stoomoven en koelkast met vriesvak.
Dankzij de praktische indeling en de ruime werkbladen is er voldoende plek om uitgebreid te koken. De inbouwspots zorgen voor een prettige verlichting en maken de keuken tot een fijne, functionele ruimte voor dagelijks gebruik.

Woonkamer
De ruime woonkamer kenmerkt zich door de prettige lichtinval en de sfeervolle houtkachel. Er is volop ruimte voor een comfortabele zithoek en een gezellige eethoek. De grote pui aan de tuinzijde zorgt voor een mooie verbinding tussen binnen en buiten en laat veel natuurlijk licht binnen.
Een fijne leefruimte waar je met het hele gezin kunt ontspannen en waar je zowel in de winter als op zonnige dagen heerlijk kunt verblijven.

Tuin
De achtertuin is verzorgd aangelegd en biedt volop mogelijkheden om van het buitenleven te genieten. De tuin beschikt over een stenen berging met elektra en een wateraansluiting, wat praktisch is voor het opbergen van spullen en het onderhouden van de tuin.
In 2025 is er een overkapping geplaatst, voorzien van elektra. Daarnaast is er een extra schuurtje met elektra aanwezig. Hierdoor zijn er verschillende mogelijkheden om de tuin naar eigen wens te gebruiken, bijvoorbeeld als fijne plek om buiten te zitten of om extra spullen op te bergen.
De elektrische zonwering zorgt op zonnige dagen voor extra comfort. Ook het buitenschilderwerk is in 2024 aangepakt, wat bijdraagt aan de verzorgde uitstraling van de woning.

Du Buf Makelaardij B.V.
Voorweg 31 a
3233 SJ, OOSTVOORNE
Tel: 0181-483302
E-mail: info@dubufmakelaardij.nl
www.dubufmakelaardij.nl

Eerste verdieping
De ruime overloop biedt toegang tot drie slaapkamers en de badkamer.

Slaapkamer 1
Deze ruime slaapkamer bevindt zich aan de voorzijde van de woning. De kamer biedt voldoende ruimte voor een comfortabel bed en een kledingkast.

Slaapkamer 2
De tweede slaapkamer ligt aan de achterzijde van de woning en is eveneens ruim van opzet. Het aanwezige rolluik zorgt voor extra comfort en maakt het mogelijk de kamer goed te verduisteren.

Slaapkamer 3
De derde slaapkamer bevindt zich eveneens aan de achterzijde. Deze kamer is momenteel geschikt als kastenkamer of kantoorruimte, maar kan uiteraard ook uitstekend worden ingericht als volwaardige slaapkamer.
Ook deze kamer beschikt over een rolluik. Dankzij de praktische indeling zijn er verschillende gebruiksmogelijkheden.

Badkamer
De badkamer is praktisch ingericht en beschikt over een douche, een ligbad, een wastafel en een toilet. Het dakraam zorgt voor natuurlijke lichtinval en is voorzien van een elektrisch screen, zodat je de lichtinval eenvoudig kunt regelen. Een complete badkamer waar je zowel kunt kiezen voor een verfrissende douche als een ontspannen moment in bad.

Tweede verdieping
Via de overloop bereik je de twee kamers op deze verdieping en de toegang tot de vliering. Op de overloop bevindt zich tevens de mechanische afzuiging.

Slaapkamer 4
De vierde slaapkamer ligt aan de achterzijde van de woning en beschikt over aluminium kozijnen en een dakkapel. De dakkapel is in 2025 gerenoveerd. Daarnaast zijn er elektrische rolluiken op zonne-energie aanwezig en bieden de bergruimten achter de knieschotten extra praktische opbergruimte.
Dankzij de dakkapel is dit een fijne ruimte die geschikt is als extra slaapkamer, tienerkamer of rustige thuiswerkplek.

Kamer 5
De vijfde kamer is eveneens voorzien van aluminium kozijnen en rolluiken. Deze ruimte beschikt over de aansluitingen voor de wasmachine en droger en is voorzien van bergruimte achter de knieschotten.
Hier bevinden zich tevens de cv-ketel en de aansluitingen voor de wasapparatuur. De kamer is praktisch in te delen en kan, afhankelijk van je wensen, worden gebruikt als wasruimte, hobbyruimte of extra berging.

Bijzonderheden
- Ruime nieuwe overkapping
- Vijf kamers, met diverse mogelijkheden voor slapen, werken en hobby's
- Rustige en kindvriendelijke woonomgeving in een doodlopende straat
- Strand, duinen, winkels, scholen en wandelroutes in de omgeving
- Begane grond voorzien van vloerverwarming als hoofdverwarming sinds 2018
- Tien zonnepanelen geplaatst in 2024

Kortom: een ruime en veelzijdige gezinswoning met garage, eigen oprit, vijf kamers en een fijne tuin met overkapping. De woning is de afgelopen jaren op verschillende punten aangepakt en biedt volop mogelijkheden voor wie comfortabel wil wonen in een rustige, groene en kindvriendelijke omgeving, met het strand en de duinen van Rockanje binnen handbereik!

Du Buf Makelaardij B.V.
Voorweg 31 a
3233 SJ, OOSTVOORNE
Tel: 0181-483302
E-mail: info@dubufmakelaardij.nl
www.dubufmakelaardij.nl

Disclaimer:
Deze informatie is door Du Buf Makelaardij met de nodige zorgvuldigheid samengesteld. De informatie is echter van algemene aard en niet meer dan een uitnodiging om in onderhandeling te treden. Onzerzijds en verkoper wordt echter geen enkele aansprakelijkheid aanvaard door enige onvolledigheid, onjuistheid of anderszins, dan wel de gevolgen daarvan. Neem uw eigen aankoopmakelaar mee.

Du Buf Makelaardij B.V.
Voorweg 31 a
3233 SJ, OOSTVOORNE
Tel: 0181-483302
E-mail: info@dubufmakelaardij.nl
www.dubufmakelaardij.nl

Kenmerken

Vraagprijs	: € 695.000,00
Soort	: Woonhuis
Type woning	: 2-onder-1-kapwoning
Aantal kamers	: 6 kamers waarvan 4 slaapkamer(s)
Inhoud woning	: 525 m^3
Gebruiksoppervlakte woonfunctie	: 127 m^2
Soort woning	: Eengezinswoning
Bouwjaar	: 1993
Ligging	: In woonwijk, vrij uitzicht
Tuin	: Achtertuin
Garage	: Aangebouwd steen
Energielabel	: A
Verwarming	: C.V.-Ketel, Vloerverwarming gedeeltelijk, Houtkachel
Isolatie	: Volledig geïsoleerd
Voorzieningen	Mechanische ventilatie, Rolluiken, Buitenzonwering, Glasvezel kabel, Zonnepanelen

Locatie

Vlierbessenstraat 4
3235 EX ROCKANJE

Du Buf Makelaardij B.V.
Voorweg 31 a
3233 SJ, OOSTVOORNE
Tel: 0181-483302
E-mail: info@dubufmakelaardij.nl
www.dubufmakelaardij.nl

Foto's

Du Buf Makelaardij B.V.
Voorweg 31 a
3233 SJ, OOSTVOORNE
Tel: 0181-483302
E-mail: info@dubufmakelaardij.nl
www.dubufmakelaardij.nl

Foto's

Du Buf Makelaardij B.V.
Voorweg 31 a
3233 SJ, OOSTVOORNE
Tel: 0181-483302
E-mail: info@dubufmakelaardij.nl
www.dubufmakelaardij.nl

Foto's

Du Buf Makelaardij B.V.
Voorweg 31 a
3233 SJ, OOSTVOORNE
Tel: 0181-483302
E-mail: info@dubufmakelaardij.nl
www.dubufmakelaardij.nl

Foto's

Du Buf Makelaardij B.V.
Voorweg 31 a
3233 SJ, OOSTVOORNE
Tel: 0181-483302
E-mail: info@dubufmakelaardij.nl
www.dubufmakelaardij.nl

Foto's

Du Buf Makelaardij B.V.
Voorweg 31 a
3233 SJ, OOSTVOORNE
Tel: 0181-483302
E-mail: info@dubufmakelaardij.nl
www.dubufmakelaardij.nl

Foto's

Du Buf Makelaardij B.V.
Voorweg 31 a
3233 SJ, OOSTVOORNE
Tel: 0181-483302
E-mail: info@dubufmakelaardij.nl
www.dubufmakelaardij.nl

Foto's

Du Buf Makelaardij B.V.
Voorweg 31 a
3233 SJ, OOSTVOORNE
Tel: 0181-483302
E-mail: info@dubufmakelaardij.nl
www.dubufmakelaardij.nl

Foto's

Du Buf Makelaardij B.V.
Voorweg 31 a
3233 SJ, OOSTVOORNE
Tel: 0181-483302
E-mail: info@dubufmakelaardij.nl
www.dubufmakelaardij.nl

Foto's

Du Buf Makelaardij B.V.
Voorweg 31 a
3233 SJ, OOSTVOORNE
Tel: 0181-483302
E-mail: info@dubufmakelaardij.nl
www.dubufmakelaardij.nl

Foto's

Du Buf Makelaardij B.V.
Voorweg 31 a
3233 SJ, OOSTVOORNE
Tel: 0181-483302
E-mail: info@dubufmakelaardij.nl
www.dubufmakelaardij.nl

Foto's

Du Buf Makelaardij B.V.
Voorweg 31 a
3233 SJ, OOSTVOORNE
Tel: 0181-483302
E-mail: info@dubufmakelaardij.nl
www.dubufmakelaardij.nl

Plattegrond

Aan de plattegronden kunnen geen rechten worden ontleend
© Zibber www.zibber.nl

Du Buf Makelaardij B.V.
Voorweg 31 a
3233 SJ, OOSTVOORNE
Tel: 0181-483302
E-mail: info@dubufmakelaardij.nl
www.dubufmakelaardij.nl

Plattegrond

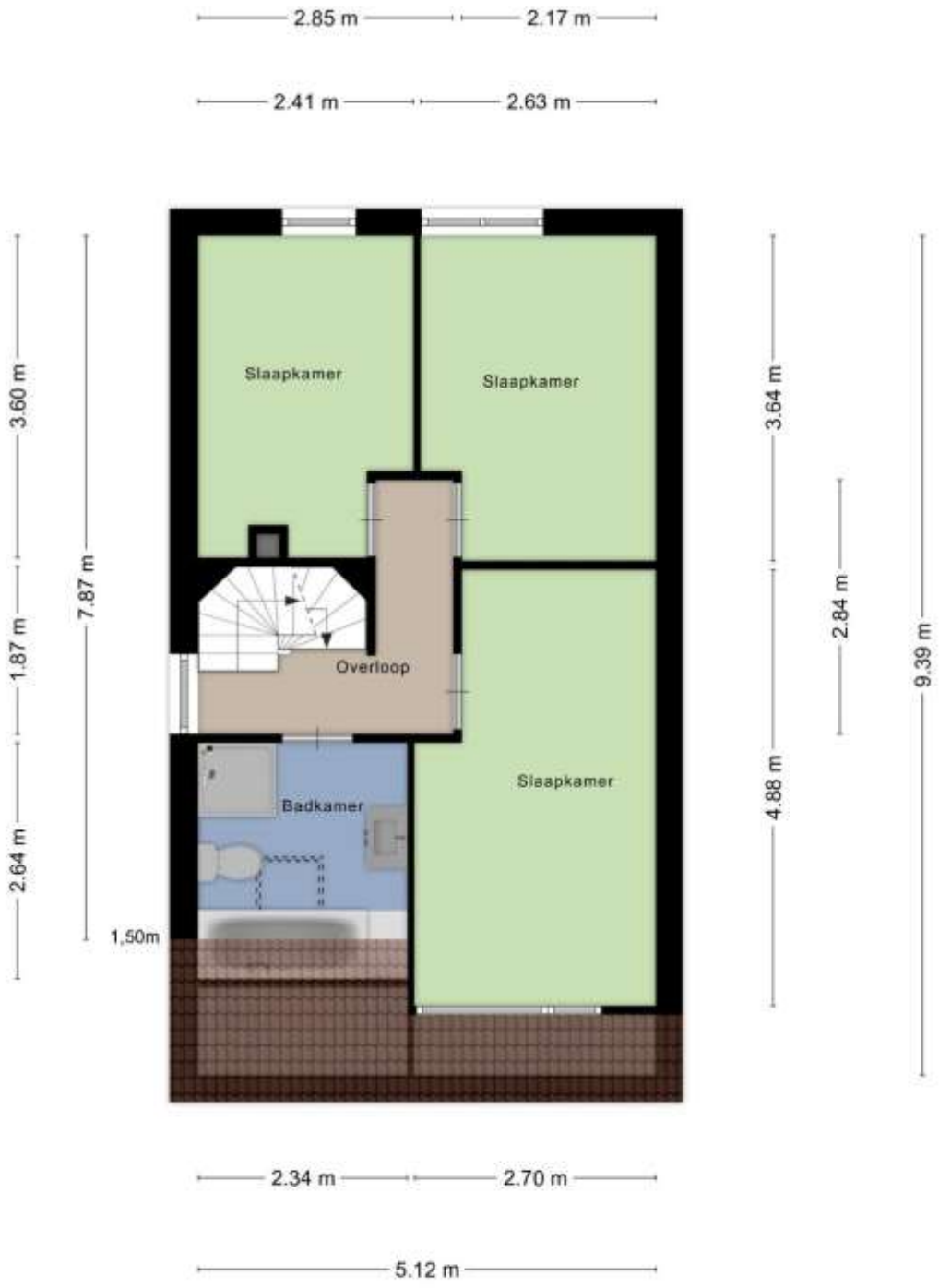

Aan de plattegronden kunnen geen rechten worden ontleend
© Zibber www.zibber.nl

Du Buf Makelaardij B.V.
Voorweg 31 a
3233 SJ, OOSTVOORNE
Tel: 0181-483302
E-mail: info@dubufmakelaardij.nl
www.dubufmakelaardij.nl

Plattegrond

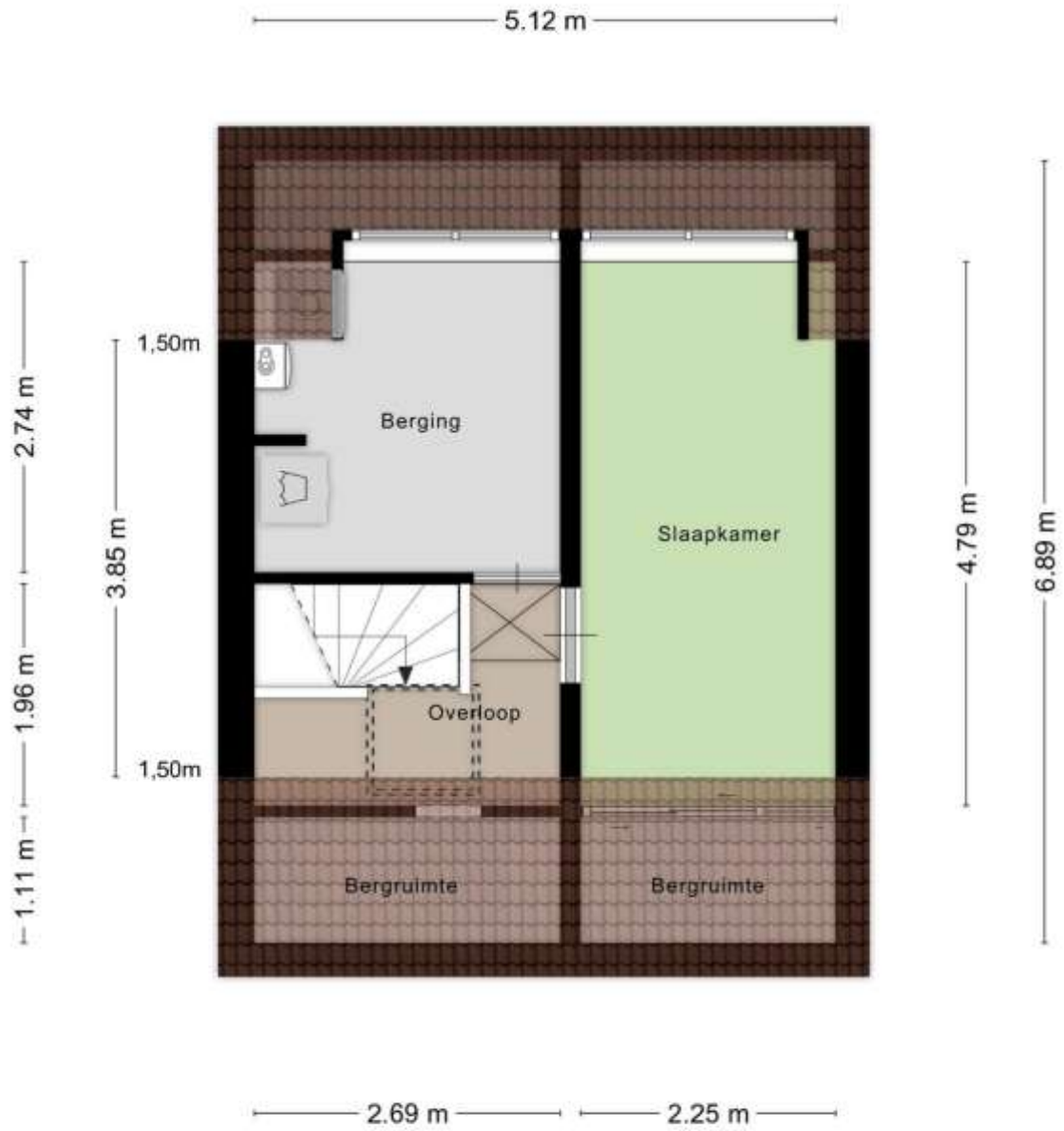

Aan de plattegronden kunnen geen rechten worden ontleend
© Zibber www.zibber.nl

Du Buf Makelaardij B.V.
Voorweg 31 a
3233 SJ, OOSTVOORNE
Tel: 0181-483302
E-mail: info@dubufmakelaardij.nl
www.dubufmakelaardij.nl

Plattegrond

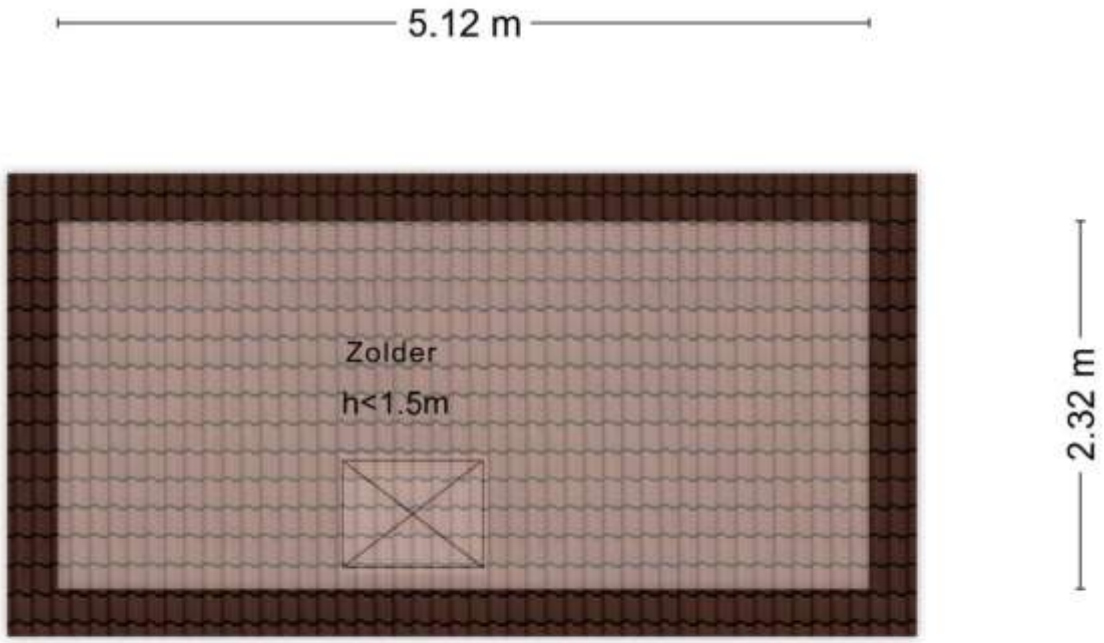

Aan de plattegronden kunnen geen rechten worden ontleend
© Zibber www.zibber.nl

Du Buf Makelaardij B.V.
Voorweg 31 a
3233 SJ, OOSTVOORNE
Tel: 0181-483302
E-mail: info@dubufmakelaardij.nl
www.dubufmakelaardij.nl

Plattegrond

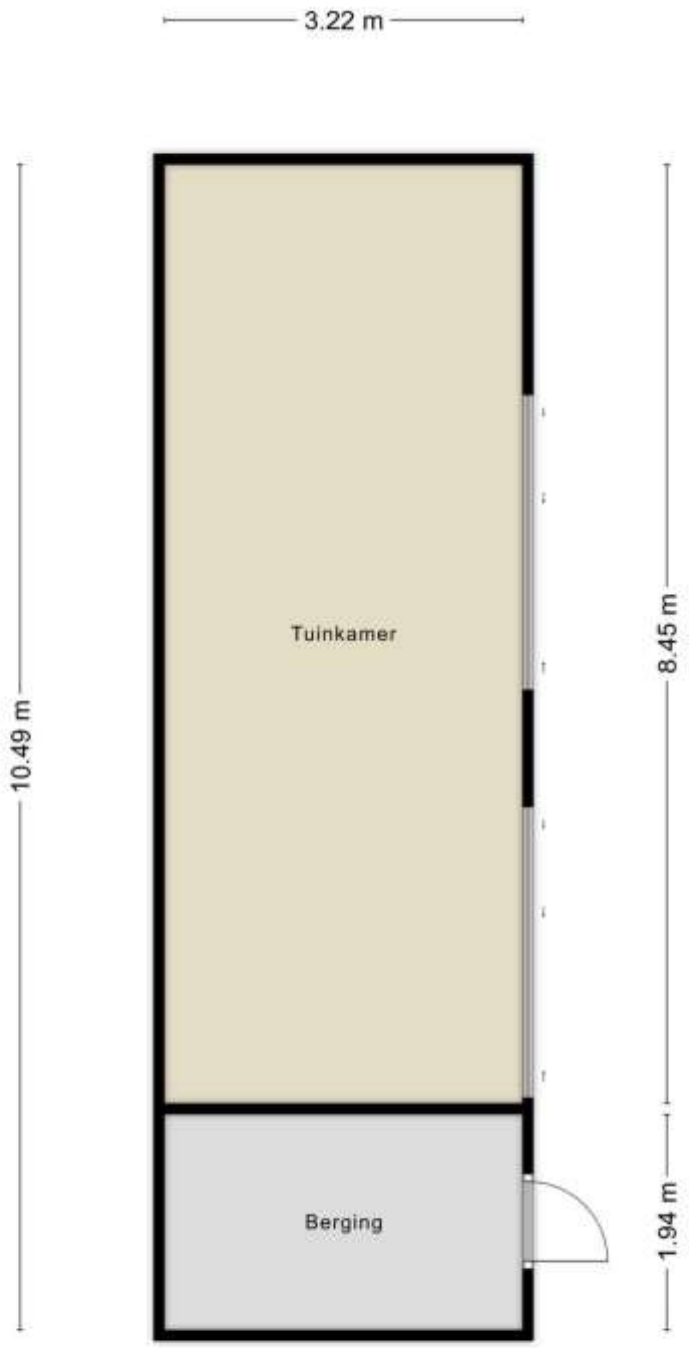

Aan de plattegronden kunnen geen rechten worden ontleend
© Zibber www.zibber.nl

Du Buf Makelaardij B.V.
Voorweg 31 a
3233 SJ, OOSTVOORNE
Tel: 0181-483302
E-mail: info@dubufmakelaardij.nl
www.dubufmakelaardij.nl

Kadastrale kaart

Du Buf Makelaardij B.V.
Voorweg 31 a
3233 SJ, OOSTVOORNE
Tel: 0181-483302
E-mail: info@dubufmakelaardij.nl
www.dubufmakelaardij.nl

du buf makelaardij
Thuis in uw huis

Lijst van zaken

	Blijft achter	Gaat mee	Kan worden overgenomen	n.v.t.
Woning				
Interieur				
Verlichting, te weten:				
– Inbouwspots/dimmers	☒	☐	☐	☐
– Opbouwspots/armaturen/lampen/dimmers	☐	☒	☐	☐
– Losse (hang)lampen	☐	☒	☐	☐
–	☐	☒	☐	☐
–	☐	☒	☐	☐
(Losse)kasten, legplanken, te weten:				
–	☐	☐	☐	☒
–	☐	☐	☐	☒
Raamdecoratie/zonwering binnen, te weten:				
– Gordijnrails	☒	☐	☐	☐
– Gordijnen	☐	☒	☐	☐
– Overgordijnen	☐	☐	☐	☒
– Vitrages	☐	☐	☐	☒
– Rolgordijnen	☒	☐	☐	☐
– Lamellen	☐	☐	☐	☒
– Jaloezieën	☒	☐	☐	☐
– (Losse) horren/rolhorren	☒	☐	☐	☐
–	☐	☐	☐	☒
–	☐	☐	☐	☒
Vloerdecoratie, te weten:				
– Vloerbedekking	☐	☐	☐	☒
– Parketvloer	☐	☐	☐	☒
– Houten vloer(delen)	☐	☐	☐	☒
– Laminaat	☒	☐	☐	☐
– Plavuizen	☐	☐	☐	☒
–	☐	☐	☐	☒
–	☐	☐	☐	☒
(Voorzet) openhaard met toebehoren	☒	☐	☐	☐
Allesbrander	☐	☐	☐	☒
Houtkachel	☐	☐	☐	☒
(Gas)kachels	☐	☐	☐	☒

Du Buf Makelaardij B.V.
Voorweg 31 a
3233 SJ, OOSTVOORNE
Tel: 0181-483302
E-mail: info@dubufmakelaardij.nl
www.dubufmakelaardij.nl

NVM

funda

	Blijft achter	Gaat mee	Kan worden overgenomen	n.v.t.
Designradiator(en)	☐	☐	☐	☒
Radiatorafwerking	☐	☐	☐	☒
Overig, te weten:				
– Spiegelwanden	☐	☐	☐	☒
– Schilderij ophangsysteem	☐	☐	☐	☒
–	☐	☐	☐	☒
–	☐	☐	☐	☒
–	☐	☐	☐	☒
–	☐	☐	☐	☒

Keuken

Keukenblok (met bovenkasten)	☒	☐	☐	☐
Keuken (inbouw)apparatuur, te weten:				
– Kookplaat	☒	☐	☐	☐
– (Gas)fornuis	☐	☐	☐	☒
– Afzuigkap	☒	☐	☐	☐
– Magnetron	☐	☐	☐	☒
– Oven	☒	☐	☐	☐
– Combi-oven/combimagnetron	☒	☐	☐	☐
– Koelkast	☒	☐	☐	☐
– Vriezer	☐	☐	☐	☒
– Koel-vriescombinatie	☒	☐	☐	☐
– Vaatwasser	☒	☐	☐	☐
– Quooker	☒	☐	☐	☐
– Koffiezetapparaat	☐	☐	☐	☒
–	☐	☐	☐	☒
–	☐	☐	☐	☒
Keukenaccessoires, te weten:				
–	☐	☐	☐	☒
–	☐	☐	☐	☒
–	☐	☐	☐	☒
–	☐	☐	☐	☒
–	☐	☐	☐	☒
–	☐	☐	☐	☒
–	☐	☐	☐	☒
–	☐	☐	☐	☒

Sanitair/sauna

Toilet met de volgende toebehoren:				
– Toilet	☒	☐	☐	☐

– Toiletrolhouder	☒	☐	☐	☐
– Toiletborstel(houder)	☐	☐	☐	☒
– Fontein	☒	☐	☐	☐
–	☐	☐	☐	☒
–	☐	☐	☐	☒
Badkamer met de volgende toebehoren:				
– Ligbad	☒	☐	☐	☐
– Jacuzzi/whirlpool	☐	☐	☐	☒
– Douche (cabine/scherm)	☒	☐	☐	☐
– Stoomdouche (cabine)	☐	☐	☐	☒
– Wastafel	☒	☐	☐	☐

	Blijft achter	Gaat mee	Kan worden overgenomen	n.v.t.
– Wastafelmeubel	☒	☐	☐	☐
– Planchet	☐	☐	☐	☒
– Toiletkast	☒	☐	☐	☐
– Toilet	☒	☐	☐	☐
– Toiletrolhouder	☐	☐	☐	☒
– Toiletborstel(houder)	☐	☐	☐	☒
–	☐	☐	☐	☒
–	☐	☐	☐	☒
Sauna met toebehoren	☐	☐	☐	☒
	☐	☐	☐	☒
	☐	☐	☐	☒

Exterieur/installaties/veiligheid/energiebesparing

Schotel/antenne	☐	☐	☐	☒
Brievenbus	☐	☐	☐	☒
Kluis	☐	☐	☐	☒
(Voordeur)bel	☐	☐	☐	☒
Alarminstallatie	☐	☐	☐	☒
(Veiligheids)sloten en overige inbraakpreventie	☐	☐	☐	☒
Rookmelders	☐	☐	☐	☒
(Klok)thermostaat	☒	☐	☐	☐
Airconditioning	☐	☐	☐	☒
Warmwatervoorziening, te weten:				
– Via CV-installatie	☒	☐	☐	☐
– Boiler	☐	☐	☐	☒
– Geiser	☐	☐	☐	☒
–	☐	☐	☐	☒
–	☐	☐	☐	☒
–	☐	☐	☐	☒
Screens	☐	☐	☐	☒
Rolluiken	☒	☐	☐	☐
Zonwering buiten	☒	☐	☐	☐
–	☐	☐	☐	☒
–	☐	☐	☐	☒
–	☐	☐	☐	☒
Isolatievoorzieningen (voorzetramen/radiatorfolie etc.), te weten:				
–	☐	☐	☐	☒
–	☐	☐	☐	☒
Telefoonaansluiting/internetaansluiting	☐	☒	☐	☐
Veiligheidsschakelaar wasautomaat	☐	☐	☐	☒

Du Buf Makelaardij B.V.
Voorweg 31 a
3233 SJ, OOSTVOORNE
Tel: 0181-483302
E-mail: info@dubufmakelaardij.nl
www.dubufmakelaardij.nl

Waterslot wasautomaat	☐	☒	☐	☐
Zonnepanelen	☒	☐	☐	☐
Oplaadpunt elektrische auto	☐	☐	☐	☒
	☐	☐	☐	☒
	☐	☐	☐	☒

Du Buf Makelaardij B.V.
Voorweg 31 a
3233 SJ, OOSTVOORNE
Tel: 0181-483302
E-mail: info@dubufmakelaardij.nl
www.dubufmakelaardij.nl

	Blijft achter	Gaat mee	Kan worden overgenomen	n.v.t.
Tuin				
Inrichting				
Tuinaanleg/bestrating	☒	☐	☐	☐
Beplanting	☒	☐	☐	☐
	☐	☒	☐	☐
Verlichting/installaties				
Buitenverlichting	☐	☒	☐	☐
Tijd- of schemerschakelaar/bewegingsmelder	☐	☐	☐	☒
Tuinspots en achterwandverlichting overkapping	☐	☒	☐	☐
Bebouwing				
Tuinhuis/buitenberging	☒	☐	☐	☐
Kasten/werkbank in tuinhuis/berging	☐	☒	☐	☐
(Broei)kas	☐	☐	☐	☒
	☐	☐	☐	☒
	☐	☐	☐	☒
Overig				
Overige tuin, te weten:				
– (Sier)hek	☐	☐	☐	☒
– Vlaggenmast(houder)	☐	☐	☐	☒
– Bank, stoelen en tafel op terras	☐	☒	☐	☐
– Bank, stoelen en tafel in overkapping	☐	☒	☐	☐

Overig

Zijn er zaken die geen eigendom zijn van verkoper omdat er sprake is van een leasecontract of huurcontract. Zo ja, neemt verkoper de zaak mee of wordt het betreffende contract overgenomen?	**Ja**	**Nee**	**Gaat mee**	**Moet worden overgenomen**
CV	☐	☒	☐	☐
Boiler	☐	☒	☐	☐
Zonnepanelen	☐	☒	☐	☐
	☐	☒	☐	☐
	☐	☒	☐	☐
	☐	☒	☐	☐
Bijlage(n) over te nemen contracten:				
–				
–				

Du Buf Makelaardij B.V.
Voorweg 31 a
3233 SJ, OOSTVOORNE
Tel: 0181-483302
E-mail: info@dubufmakelaardij.nl
www.dubufmakelaardij.nl

Vragenlijst voor de verkoop van een woning

DEEL B

1. Bijzonderheden

a. Zijn er nadat u het perceel in eigendom hebt gekregen nog andere, eventuele aanvullende notariële of onderhandse akten opgesteld met betrekking tot het perceel? **Nee**

Zo ja, welke? : _____

b. Zijn er mondelinge of schriftelijke afspraken gemaakt over aangrenzende percelen? **Nee**
(Denk hierbij aan regelingen voor het gebruik van een poort, schuur, garage, tuin, overeenkomsten met meerdere buren, toezeggingen, erfafscheidingen.)

Zo ja, welke zijn dat : _____

c. Wijken de huidige terreinafscheidingen af van de kadastrale eigendomsgrenzen? **Nee**
(Denk hierbij ook aan strookjes grond van de gemeente die u in gebruik heeft, of grond van u die gebruikt wordt door de buren.)

Zo ja, waaruit bestaat die afwijking? : _____

d. Is een gedeelte van uw pand, schuur, garage of schutting gebouwd op grond van de buren of andersom? **Nee**

Zo ja, graag nader toelichten : _____

e. Heeft u grond van derden in gebruik? **Nee**

Zo ja, welke grond? : _____

f. Rusten er 'bijzondere lasten en beperkingen' op de woning en/of het perceel? *(Bijzondere lasten en beperkingen kunnen privaatrechtelijke beperkingen zijn zoals (lijdende) erfdienstbaarheden (bijvoorbeeld een recht van overpad), kwalitatieve verplichtingen, kettingbedingen, vruchtgebruik, voorkeursrecht (bijvoorbeeld een eerste recht van koop), opstalrecht, erfpacht, huurkoop. Het kan ook gaan om publiekrechtelijke beperkingen zoals een aanschrijving van de gemeente in het kader van een illegale verbouwing)* **Nee**

Zo ja, welke? : _____

g. Is de Wet voorkeursrecht gemeenten van toepassing? **Nee**

h. Is er een anti-speculatiebeding van toepassing op de woning? **Nee**

Zo ja, hoe lang nog? : _____

i. Is er sprake van een beschermd stads- of dorpsgezicht of loopt er een procedure tot aanwijzing daartoe? **Nee**

Is er sprake van een gemeentelijk-, provinciaal-of rijksmonument of loopt er een procedure tot aanwijzing daartoe? **Nee**

Is er volgens het bestemmingsplan sprake van een beeldbepalend of karakteristiek object? **Nee**

j. Is er sprake (geweest) van ruilverkaveling? **Nee**

Zo ja, moet u hiervoor ruilverkavelingsrente betalen? Ja / Nee

Zo ja, hoeveel en voor hoe lang? Bedrag: € _____

Duur : _____

k. Is er sprake van onteigening? **Nee**

l. Is de woning of de grond geheel of gedeeltelijk verhuurd of bij anderen in gebruik? **Nee**

Zo ja: Is er een huurcontract? Ja / Nee

Du Buf Makelaardij B.V.
Voorweg 31 a
3233 SJ, OOSTVOORNE
Tel: 0181-483302
E-mail: info@dubufmakelaardij.nl
www.dubufmakelaardij.nl

Welk gedeelte is verhuurd? : _____

Welke delen vallen onder gezamenlijk gebruik? : _____

Welke zaken zijn van de huurder en mag hij verwijderen bij ontruiming? : _____
(Bijvoorbeeld geiser, keuken, lampen.)

Heeft de huurder een waarborgsom gestort? Ja / Nee

Zo ja, hoeveel? € _____

Heeft u nog andere afspraken met de huurders gemaakt? Ja / Nee

Zo ja, welke? : _____

m. Is er over het pand een geschil/procedures gaande, al dan niet bij de rechter, huurcommissie of een andere instantie? *(bijvoorbeeld onteigening/kwesties met buren, zoals erfdienstbaarheden, recht van overpad, erfafscheidingen e.d.)* **Nee**

Zo ja, welke is/zijn dat? : _____

n. Is er bezwaar gemaakt tegen de waardebeschikking WOZ? **Nee**

Zo ja, toelichting : _____

o. Zijn er door de overheid of nutsbedrijven verbeteringen of herstellingen voorgeschreven of aangekondigd die nog niet naar behoren zijn uitgevoerd? **Nee**

Zo ja, welke? : _____

p. Zijn er in het verleden subsidies of premies verstrekt die bij verkoop van de woning voor een deel kunnen worden teruggevorderd? **Nee**

Zo ja, welke? : _____

q. Is het pand onbewoonbaar verklaard of in het verleden ooit onbewoonbaar verklaard geweest? **Nee**

Zo ja, waarom? : _____

r. Is er bij verkoop sprake van een omzetbelastingheffing? **Nee**
(Bijvoorbeeld omdat het een voormalig bedrijfsonroerendgoed is, of een woning met praktijkgedeelte, of omdat u pas ingrijpend verbouwd hebt.)

Zo ja, waarom? : _____

s. Hoe gebruikt u de woning nu? *(Bijvoorbeeld woning, praktijk, winkel, opslag)* : **Woning**

Is dat gebruik volgens de gemeente toegestaan? **Ja**

Zo nee, heeft de gemeente dit strijdige gebruik wel eens bij u aangekaart? Ja / Nee / n.v.t.

Hoe heeft de gemeente dit strijdige gebruik bij u aangekaart? : _____

2. Gevels

a. Is er sprake (geweest) van vochtdoorslag of aanhoudend vochtige plekken op de gevels? **Nee**

Zo ja, waar? : _____

b. Zijn er (gerepareerde) scheuren/beschadigingen in/aan de gevels aanwezig? **Nee**

Zo ja, waar? : _____

c. Zijn de gevels tijdens de bouw geïsoleerd? **Niet bekend**

Zo nee, zijn de gevels daarna geïsoleerd? Ja / Nee / Niet bekend

Is er sprake van volledige isolatie? **Niet bekend**

Zo nee, welke delen zijn er niet geïsoleerd? : _____

d. Zijn de gevels ooit gereinigd?

Zo ja, volgens welke methode en wanneer? : _____

3. Dak(en)

a. Hoe oud zijn de daken?

Platte daken : **Sinds bouw**

Overige daken : **Sinds bouw**

b. Heeft u last van daklekkages (gehad)? **Nee**

Zo ja, waar? : _____

c. Zijn er in het verleden gebreken geconstateerd aan de dakconstructie zoals scheve, doorbuigende, krakende, beschadigde en/of aangetaste dakdelen? **Nee**

Zo ja, waar? : _____

d. Heeft u het dak al eens (gedeeltelijk) laten vernieuwen c.q. laten repareren? **Ja**

Zo ja, welk (gedeelte van het) dak en waarom? : **Plat dak van garage en deel woning begane grond. Rond 2016**

e. Is het dak tijdens de bouw geïsoleerd? **Niet bekend**

Zo nee, is het dak daarna geïsoleerd? Ja / Nee / Niet bekend

Is er sprake van volledige isolatie? **Niet bekend**

Zo nee, welke delen zijn er niet geïsoleerd? : _____

f. Zijn de regenwaterafvoeren lek of verstopt? **Nee**

Zo ja, toelichting : _____

g. Zijn de dakgoten lek of verstopt? **Nee**

Zo ja, toelichting : _____

4. Kozijnen, ramen, en deuren

a. Wanneer zijn de kozijnen, ramen en deuren voor het laatst geschilderd? : **2024**

Is dit gebeurd door een erkend schildersbedrijf? **Nee**

Zo ja, door wie? : _____

b. Functioneren alle scharnieren en sloten? **Ja**

Zo nee, toelichting : _____

c. Zijn voor alle afsluitbare deuren, ramen etc. sleutels aanwezig? **Ja**

Zo nee, voor welke deuren, ramen etc. niet? : _____

d. Is er sprake van isolerende beglazing? **Ja**

Is er sprake van volledige isolatie? **Ja**

Zo nee, welke delen zijn er niet geïsoleerd? : **Alleen voordeur en zijdeur garage hebben nog enkel glas**

e. Is er bij de isolerende beglazing sprake van condensvorming tussen het glas? **Nee**
(Denk aan lekkende ruiten.)

Zo ja, waar? : _____

5. Vloeren, plafonds en wanden

a. Is er sprake (geweest) van vochtdoorslag of optrekkend vocht op vloeren, plafonds en/of wanden? **Nee**

Zo ja, waar? : _____

b. Is er sprake (geweest) van schimmelvorming op de vloeren, plafonds en/of wanden? **Nee**

Zo ja, waar? : _____

c. Zijn er (gerepareerde) of (verborgen) scheuren en/of beschadigingen in/aan vloeren, plafonds en/of wanden aanwezig? **Nee**

Zo ja, waar? : _____

d. Hebben zich in het verleden problemen voorgedaan met de afwerkingen? *(Bijvoorbeeld loszittend tegelwerk, loslatend behang of spuitwerk, holklinkend of loszittend stucwerk, etc.)* **Nee**

Zo ja, waar? : _____

e. Is er sprake (geweest) van gebreken aan de vloerconstructie, zoals scheve, doorbuigende, krakende, beschadigde en/of aangetaste vloerdelen? **Nee**

Zo ja, waar? : _____

f. Is er sprake van vloerisolatie? **Nee**

Is er sprake van volledige isolatie? **Niet bekend**

Zo nee, welke delen zijn er niet geïsoleerd? : _____

6. Kelder, kruipruimte en fundering

a. Is er sprake (geweest) van gebreken aan de fundering? **Nee**

Zo ja, waar? : _____

b. Is de kruipruimte toegankelijk? **Ja**

Is de kruipruimte droog? **Ja**

Zo nee of meestal, toelichting: : _____

c. Is er sprake van vochtdoorslag door de kelderwand? **Nee**

Zo ja of soms, toelichting: : _____

d. Is de grondwaterstand in de afgelopen jaren waarneembaar gewijzigd of is er sprake van wateroverlast geweest? **Nee**

Zo ja, heeft dit tot problemen geleid in de vorm van water in de kruipruimte c.q. kelder? Ja / Nee / n.v.t.

Zo nee, tot wat voor andere problemen heeft dit geleid? : _____

7. Installaties

a. Wat voor warmte-installatie is er aanwezig? *(Bijvoorbeeld cv-installatie, WTW-systeem, WKO-systeem.)* : **CV installatie en vloerverwarming begane grond**

Wat is het merk van de installatie en hoe oud is deze? Merk : **Vloerverwarming van Grundfos CV van Nefit**

Leeftijd : **2018 2025**

Wanneer is deze voor het laatst onderhouden? : **2018 2025**

Is het onderhoud uitgevoerd door een erkend bedrijf? **Ja**

Du Buf Makelaardij B.V.
Voorweg 31 a
3233 SJ, OOSTVOORNE
Tel: 0181-483302
E-mail: info@dubufmakelaardij.nl
www.dubufmakelaardij.nl

Zo ja, door wie? : **Rothermo Van der Hoek Energiewacht**

b. Zijn er de afgelopen tijd zaken opgevallen ten aanzien van de installatie? **Nee**
(bijvoorbeeld de cv-installatie moet meer dan 1 keer per jaar bijgevuld worden)

Zo ja, wat is u opgevallen? : _____

c. Zijn er radiatoren die niet warm worden? **Nee**

Zo ja, welke? : _____

d. Zijn er radiatoren of (water)leidingen die lekken? **Nee**

Zo ja, waar en welke? : _____

e. Zijn er radiatoren of (water)leidingen die ooit zijn bevroren? **Nee**

Zo ja, waar? : _____

f. Heeft u vloerverwarming in de woning? **Ja**

Zo ja, waar? : _____

g. Zijn er vertrekken die niet (goed) warm worden? **Nee**

Zo ja, welke? : _____

h. Heeft de woning zonnepanelen die uw eigendom zijn? **Ja**

Heeft de woning zonnepanelen die worden gehuurd? **Nee**

Kan het huurcontract worden overgenomen door koper? Ja / Nee

Zo ja, blijven de zonnepanelen achter? **Ja**

In welk jaar zijn de zonnepanelen geplaatst en door wie? Jaar : **2024**

Installateur : **Volt Montage**

Is de btw over het aankoopbedrag teruggevraagd van de belastingdienst? **Ja**

Hoeveel stroom heeft u het afgelopen jaar opgewekt? Jaar : **3,6 Mwh**

Aantal kWh : **Niet bekend**

Hoe lang zit er nog fabrieksgarantie op de zonnepanelen? : **Niet bekend**

Zijn de zonnepanelen aangeschaft met subsidie? **Nee**

Zo ja, moet de subsidie worden terugbetaald? Ja / Nee / n.v.t.

Zo ja, welk bedrag moet worden terugbetaald? € _____

i. In welk jaar zijn voor het laatst de aanwezige schoorsteenkanalen/rookgasafvoeren geveegd/gereinigd? : **2026**

j. Wanneer heeft u de aanwezige schoorsteenkanalen voor het laatst gebruikt? : **2026**

Is de trek van aanwezige schoorsteenkanalen goed? **Ja**

k. Is de elektrische installatie vernieuwd? **Ja**

Zo ja, wanneer? : **Ja extra groepen ivm met nieuwe keuken**

l. Zijn er gebreken aan de (technische) installaties? **Ja**

Zo ja, welke? : **Afdekkap niet meer origineel maar wel functioneel.**

8. Sanitair en riolering

a. Zijn er beschadigingen aan wastafels, douche, bad, toiletten, gootstenen en kranen? **Ja**

Zo ja, welke? : **Wastafel badkamer en douchebak**

b. Lopen de afvoeren van wastafels, douche, bad, toiletten, gootstenen en kranen goed door? **Ja**

Zo nee, welke niet? : _____

c. Is de woning aangesloten op het gemeentelijke riool? **Ja**

d. Zijn er gebreken (geweest) aan de riolering, zoals breuken, stankoverlast, lekkages, etc.? **Nee**

Zo ja, welke? : _____

e. Is er een andere voorziening, zoals een septictank, beerput of dergelijk aanwezig? **Nee**

Zo ja, wat is er aanwezig en hoe dient dit te worden onderhouden? : _____

9. Diversen

a. Wat is het bouwjaar van de woning? : **1991**

b. Zijn er asbesthoudende materialen in de woning aanwezig? **Nee**

Zo ja, welke en waar? : _____

c. Blijft er in de woning zeil achter, al dan niet vastgelijmd, dat is aangeschaft tussen 1955 en 1982? **Nee**

d. Is er sprake van loden leidingen in de woning? **Nee**

Zo ja, waar? : _____

e. Is de grond verontreinigd? **Nee**

Zo ja, is er een onderzoeksrapport? Ja / Nee / n.v.t.

Zo ja, heeft de gemeente/provincie een onderzoeks- of saneringsbevel opgelegd? Ja / Nee / n.v.t.

f. Is er een olietank aanwezig? **Nee**

Zo ja, is deze gesaneerd/verwijderd? Ja / Nee / n.v.t.

Zo ja, waar is de olietank op het perceel gesitueerd? : _____

Is er een Kiwa-certificaat aanwezig? **Nee**

g. Is er sprake van overlast door ongedierte in of (rond)om de woning? **Nee**
(Denk aan muizen, ratten, kakkerlakken, etc.)

Zo ja, waar? : _____

h. Is de woning aangetast door houtworm, boktor, ander ongedierte of zwam? **Nee**

Zo ja, waar? : _____

Zo ja, is deze aantasting al eens behandeld? Ja / Nee / n.v.t.

Zo ja, wanneer? : _____

Zo ja, door welk bedrijf? : _____

i. Is er sprake van chlorideschade (betonrot)? *(Betonrot komt vooral voor in kruipruimtes van woningen gebouwd tussen 1965 en 1981 die voorzien zijn van betonnen vloerelementen van het merk Kwaaitaal of Manta. Ook andere beton- elementen - bijvoorbeeld balkons - kunnen aangetast* **Nee**

zijn)

Zo ja, waar? : _____

j. Hebben er verbouwingen en/of bijbouwingen plaatsgevonden in en/of om de woning? **Ja**

Zo ja, welke ver-/bijbouwingen? : **Overkapping in tuin**

Zo ja, in welk jaartal? : **2025**

Zo ja, door welk bedrijf zijn deze uitgevoerd? : **Particulier**

k. Zijn er verbouwingen of uitbreidingen uitgevoerd zonder omgevingsvergunning (voorheen bouwvergunning)? **Nee**

Zo ja, welke? : _____

l. Bent u in het bezit van een energieprestatiecertificaat/energielabel? **Ja**

Zo ja, welke label? : **A**

10. Vaste lasten

a. Hoeveel betaalde u voor de laatste aanslag onroerendezaakbelasting? **€ 590**

Belastingjaar : **2026**

b. Wat is de WOZ-waarde? **€ 668000**

Peiljaar? : **2025**

c. Hoeveel betaalde u voor de laatste aanslag waterschapslasten? **€ 370**

Belastingjaar? : **2026**

d. Hoeveel betaalde u voor de laatste aanslag rioolrecht? **€ 930**

Belastingjaar : **2026**

e. Welke voorschotbedragen betaalt u maandelijks aan de nutsbedrijven? Gas: **€ 176**

Elektra: **€ 27**

Blokverwarming: € _____

Anders : _____

Te weten € _____

f. Zijn er lease- en/of huurkoopcontracten? *(Bijvoorbeeld keuken, kozijnen, cv-ketel, etc.)* **Nee**

Zo ja, welke? : _____

Zijn deze contracten overdraagbaar op de koper? Ja / Nee
Let op! Veel lease- en huurkoopcontracten zijn niet langer overdraagbaar op een koper. Neem hiervoor contact op met de betreffende leverancier.

Hoe lang lopen de contracten nog en wat is de eventuele afkoopsom? Afkoopsom € _____

Duur : _____

g. Als er sprake is van erfpacht of opstalrecht hoe hoog is dan de canon per jaar? € _____

Heeft u alle canons betaald? **n.v.t.**

Is de canon afgekocht? **n.v.t.**

Zo ja, tot wanneer? : _____

h. Heeft u alle gemeentelijke belastingen die u verschuldigd bent al betaald? **Ja**

Zijn er variabele bedragen voor gemeenschappelijke poorten, inritten of terreinen? **Nee**

Zo ja, hoe hoog en waarvoor? : _____

i. Heeft u, om in de straat te parkeren, een parkeervergunning nodig? **Nee**

Hoeveel parkeervergunningen kunnen er maximaal worden aangevraagd? : _____

Wat zijn de kosten voor deze parkeervergunning(en) per jaar? € _____

11. Garanties

Zijn er lopende onderhoudscontracten en/of garantieregelingen overdraagbaar aan de koper? **Nee**
(Zoals dakbedekking, cv-installatie, dubbele beglazing, etc.)

Zo ja, welke? : _____

12. Nadere informatie

Overige zaken(Overige zaken die de koper naar uw mening moet weten) : _____

Du Buf Makelaardij B.V.
Voorweg 31 a
3233 SJ, OOSTVOORNE
Tel: 0181-483302
E-mail: info@dubufmakelaardij.nl
www.dubufmakelaardij.nl

Meest gestelde vragen over het kopen van een woning

Het kopen van een woning is niet iets dat je dagelijks doet. Het is dus niet zo vreemd dat je tijdens het kopen van een woning tegen allerlei vragen aanloopt. Een NVM-makelaar kan de vragen waar je tegenaan loopt beantwoorden. De meest voorkomende vragen heeft de NVM voor je op een rij gezet.

1. Wanneer ben ik in onderhandeling?
Je bent pas in onderhandeling met de verkopende partij als deze reageert op je bod door:
a) Een tegenbod te doen.
b) Expliciet te melden dat jullie in onderhandeling zijn.
Je bent dus nog niet in onderhandeling als de verkopende makelaar zegt dat hij je bod met de verkoper zal bespreken.

2. Mag een verkoopmakelaar doorgaan met bezichtigingen als er al over een bod onderhandeld wordt?
Ja, dat mag. Een onderhandeling hoeft namelijk niet tot een verkoop te leiden. Bovendien zal de verkoper waarschijnlijk graag willen weten of er meer belangstelling is. Ook mag er met meerdere geïnteresseerde kopers tegelijkertijd onderhandeld worden. Een NVM-makelaar moet dit wel duidelijk aan alle partijen melden. Vaak zal de verkopende NVM-makelaar belangstellenden mededelen dat er al een bod ligt of dat er onderhandelingen gaande zijn. De NVM-makelaar doet geen mededelingen over de hoogte van de biedingen. Dit zou overbieden kunnen uitlokken.

3. Wanneer ik de vraagprijs bied, moet de verkoper de woning dan aan mij verkopen?
Nee, de verkoper is niet verplicht de woning dan aan jou te verkopen. De Hoge Raad heeft bepaald dat de vraagprijs gezien moet worden als een uitnodiging tot het doen van een bod. Ook als je de vraagprijs biedt, kan de verkoper dus beslissen of hij je bod wel of niet aanvaardt, of (via zijn makelaar) een tegenbod doet.

4. Kan de verkoper de vraagprijs van een woning tijdens de onderhandeling veranderen?
Ja, de verkoper kan besluiten de vraagprijs te verhogen of te verlagen. Daarnaast heb je als potentiële koper ook het recht tijdens de onderhandelingen je bod te verlagen. Zodra de verkopende partij een tegenbod doet, vervalt namelijk je eerdere bod.

5. Mag een NVM-makelaar tijdens de onderhandeling het systeem van verkoop wijzigen?
Ja, dat mag. Soms zijn er zo veel belangstellenden die de vraagprijs bieden of benaderen, dat het moeilijk te bepalen is wie de beste koper is. Op dat moment kan de verkoper – op advies van zijn makelaar – besluiten de biedingsprocedure te wijzigen in bijvoorbeeld een inschrijvingsprocedure. In deze procedure krijgen alle bieders een gelijke kans om een bod uit te brengen. De makelaar dient uiteraard eerst eventueel eerder gedane toezeggingen of afspraken na te komen, voordat de procedure veranderd wordt.

6. Mag een NVM-makelaar een exorbitant en onrealistisch hoge prijs vragen voor een woning?
De verkoper bepaalt in overleg met zijn NVM-makelaar voor welke prijs hij zijn woning wil verkopen. De koper kan onderhandelen over de prijs, maar de verkoper beslist.

7. Wat is een optie?
Het begrip 'optie' wordt op twee manieren gebruikt:
a) In juridische zin geeft een optie een partij (in dit geval de koper) de keuze om door een eenzijdige verklaring een koopovereenkomst met een andere partij (de verkoper) te sluiten. Beide partijen zijn het dan eens over de voorwaarden van de koop, maar de koper krijgt bijvoorbeeld nog een week bedenktijd. Bij de aankoop van een nieuwbouwwoning is zo'n optie gebruikelijk. Bij de aankoop van een bestaande woning niet.

Du Buf Makelaardij B.V.
Voorweg 31 a
3233 SJ, OOSTVOORNE
Tel: 0181-483302
E-mail: info@dubufmakelaardij.nl
www.dubufmakelaardij.nl

Meest gestelde vragen over het kopen van een woning

b) Bij de aankoop van bestaande woningen wordt het begrip 'optie' eigenlijk ten onrechte gebruikt. 'Optie' heeft dan de betekenis van bepaalde afspraken die een verkopende NVM-makelaar maakt met een geïnteresseerde koper tijdens het onderhandelingsproces. Bijvoorbeeld de toezegging dat de koper een paar dagen bedenktijd krijgt voor het uitbrengen van een bod. De koper kan deze tijd gebruiken om beter inzicht te krijgen in zijn financiering of de gebruiksmogelijkheden van de woning. De NVM-makelaar zal in deze periode bij andere geïnteresseerde partijen aangeven, dat op de woning een optie rust. Een optie kun je niet eisen. De verkoper beslist in overleg met de NVM-makelaar of dergelijke opties worden gegeven.

8. Moet de makelaar met mij als eerste in onderhandeling als ik de eerste ben die een afspraak maakt voor een bezichtiging? Of als ik als eerste een bod uitbreng?
Nee, dit hoeft niet. De verkoper bepaalt samen met de verkopende makelaar met wie hij in onderhandeling gaat. Vraag als koper de verkopende makelaar van te voren naar de verkoopprocedure die gehanteerd wordt om teleurstelling te voorkomen.

9. Hoe komt de koop tot stand?
Als verkoper en koper het eens zijn over de belangrijkste zaken - onder andere prijs, leveringsdatum, ontbindende voorwaarden en eventuele afspraken over roerende zaken -, dan legt de verkopende NVM-makelaar de afspraken vast in de koopovereenkomst. Pas als beide partijen de koopovereenkomst hebben ondertekend, komt de koop tot stand.

Ontbindende voorwaarden zijn een belangrijk aandachtspunt. Als je deze opgenomen wilt hebben in de koopovereenkomst, dan moet je dit meenemen in de onderhandelingen. Als koper krijg je niet automatisch een ontbindende voorwaarde. Koper en verkoper moeten het eens zijn over aanvullende afspraken en ontbindende voorwaarden voordat de koopovereenkomst wordt opgemaakt. Voorbeelden van ontbindende voorwaarden zijn:
1. Financieringsvoorbehoud.
2. Geen huisvestingsvergunning.
3. Negatieve uitkomst van een bouwkundige keuring.
4. Het niet verkrijgen van Nationale Hypotheekgarantie.
5. NVM No-Risk clausule.

De koop komt pas tot stand op het moment dat de koopovereenkomst door beide partijen is ondertekend. Dit vloeit voort uit de Wet Koop onroerende zaak en heet het schriftelijkheidsvereiste. Een mondelinge of per e-mail bevestigde afspraak is dus niet voldoende. Zodra de verkoper en de koper de koopovereenkomst hebben ondertekend en de koper (en eventueel de notaris) een afschrift van de overeenkomst heeft ontvangen, treedt voor de particuliere koper de wettelijke bedenktijd in werking (zie vraag 11). Binnen deze tijd kun je als koper alsnog afzien van de koop. Na deze tijd is de koop definitief rond, tenzij de ontbindende voorwaarden van toepassing zijn.

10. Wat houdt de drie dagen bedenktijd voor de koper precies in?
De wettelijk vastgestelde drie dagen bedenktijd houdt in dat je als koper zonder opgaaf van redenen de koop kunt ontbinden. De bedenktijd van drie dagen gaat in zodra een kopie van de getekende koopovereenkomst aan de koper ter hand is gesteld. De bedenktijd kan langer duren dan drie dagen als deze eindigt op een zaterdag, zondag of algemeen erkende feestdag. Hiervoor zijn regels opgesteld. De NVM-makelaar kan precies aangeven tot wanneer de bedenktijd loopt.

11. Wat is de NVM No-Risk clausule?
Veel mensen durven geen woning te kopen voordat hun eigen huis verkocht is en stappen daardoor bij voorbaat niet over naar een andere woning. Koop je met de NVM No-Risk clausule dan kun je die overstap vaak wel maken.

De NVM No-Risk clausule is een ontbindende voorwaarde. Deze voorwaarde voorkomt dat de koper met dubbele lasten komt te zitten.

Du Buf Makelaardij B.V.
Voorweg 31 a
3233 SJ, OOSTVOORNE
Tel: 0181-483302
E-mail: info@dubufmakelaardij.nl
www.dubufmakelaardij.nl

Meest gestelde vragen over het kopen van een woning

De koper kan de koop ontbinden als de verkoop van zijn huidige woning onverwacht langer duurt. De verkoper dient uiteraard eerst akkoord te gaan met deze ontbindende voorwaarde in de koopovereenkomst. Tijdens de looptijd van de NVM No-Risk clausule doet de koper al het mogelijke om zijn huis te verkopen. De verkoper gaat gedurende die tijd door met de verkoop van het reeds verkochte huis. Vindt de verkoper een andere koper, die onder gelijke voorwaarden het huis wil kopen, zonder de No Risk clausule, dan krijgt de eerste koper bedenktijd om de koop definitief te maken óf om af te zien van de koopovereenkomst. In het laatste geval verkoopt de verkoper vervolgens het huis aan de tweede koper.

12. Waar vind ik de Algemene Voorwaarden?
De NVM kent de Algemene Consumentenvoorwaarden NVM en de Algemene Voorwaarden NVM voor professionele opdrachtgevers. De meest recente voorwaarden zijn te vinden via www.nvm.nl/voorwaarden, op te vragen via cv@nvm.nl of verkrijgbaar via je NVM-makelaar. De Algemene Consumentenvoorwaarden NVM zijn tot stand gekomen in overleg met de Consumentenbond en Vereniging Eigen Huis.

13. Valt de makelaarscourtage onder de 'kosten koper'?
Nee, deze courtage zit er niet in. Onder 'kosten koper' vallen:
a) Overdrachtsbelasting.
b) Notariskosten, onder andere voor het opmaken van de leveringsakte en het inschrijven ervan in het Kadaster.

Naast bovengenoemde kosten kunnen er notariskosten zijn voor het opmaken en inschrijven van de hypotheekakte.

Indien de koper een aankoopmakelaar heeft ingeschakeld, dan komt de courtage voor deze aankoopmakelaar voor rekening van de koper. Deze worden over het algemeen verrekend via de eindafrekening die de notaris opmaakt. De kosten van de verkopende makelaar zijn voor rekening van de verkoper.

14. Mag ik als koper advies van de verkopende makelaar verwachten?
De verkopende makelaar vertegenwoordigt de belangen van de verkoper. Hij zal de verkoper adviseren tijdens het verkoopproces. De verkopende makelaar kan en mag daarom niet tegelijkertijd jouw belangen behartigen. Als je dus begeleiding en advies wilt tijdens het aankoopproces, dan is het verstandig zelf een aankopende NVM-makelaar in te schakelen.

Meer informatie?
Dit is slechts een greep uit de onderwerpen die komen kijken bij de aan- of verkoop van een woning. Wil je meer weten? Ga dan naar www.nvm.nl of loop binnen bij een NVM-makelaar bij jou in de buurt.

Du Buf Makelaardij B.V.
Voorweg 31 a
3233 SJ, OOSTVOORNE
Tel: 0181-483302
E-mail: info@dubufmakelaardij.nl
www.dubufmakelaardij.nl

du buf makelaardij
Thuis in uw huis

BELANGRIJK

In oudere woningen kan, op niet zichtbare plaatsen, asbest zijn verwerkt. Bij oudere woningen dient u er als (kandidaat) koper verder rekening mee te houden dat de eisen die aan de bouwkwaliteit gesteld mogen worden aanzienlijk lager kunnen liggen dan bij nieuwe woningen. Indien hierover twijfels bestaan, dient u daartoe nader onderzoek te plegen. Dit geldt tevens indien u voornemens bent te verbouwen.

Bij het aangaan van een overeenkomst dient u er rekening mee te houden dat de koopovereenkomst gesloten wordt conform de NVM-koopakte waarin een waarborgsom van 10% van de koopsom vermeld wordt. Er wordt eveneens een boeteclausule van 10% van de koopsom opgenomen, bij onterechte ontbinding van de gesloten koopovereenkomst.

Heeft u deze woning bezichtigd? Wilt u dan zo vriendelijk zijn om ons zo spoedig mogelijk te laten weten of u wel of geen belangstelling voor deze woning heeft.

Onze firma Du Buf Makelaardij is reeds meer dan 25 jaar thuis in huizen.

Wij kunnen u daarmee professioneel en kundig ter zijde staan bij het kopen en verkopen van een woning. Als gecertificeerd makelaar/taxateur zijn wij u vanzelfsprekend ook graag van dienst voor een taxatie. Informeer hiervoor naar onze voordelige tarieven.

Graag zijn wij bereid één en ander in een vrijblijvend, persoonlijk gesprek nader toe te lichten. Tevens kunnen wij u dan informeren over ons complete servicepakket bij verkoop en over mogelijkheden van het zoeken naar een andere woning.

Tevens willen wij u meedelen dat er aan de informatie geen rechten kunnen worden ontleend.

Du Buf Makelaardij B.V.
Voorweg 31 a
3233 SJ, OOSTVOORNE
Tel: 0181-483302
E-mail: info@dubufmakelaardij.nl
www.dubufmakelaardij.nl

NVM

funda

du buf makelaardij
Thuis in uw huis

EEN HUIS KOPEN?

Neem uw eigen NVM-makelaar mee.

Bij het kopen van een woning komt veel kijken. Du Buf Makelaardij kan u begeleiden bij het nemen van een koopbeslissing. Als de woning bij ons te koop staat, kunnen wij uw belangen niet behartigen. Per slot van rekening behartigen wij de belangen van de verkoper in dit geval.

Mocht u een woning hebben gezien bij een collega van ons, dan kunt u ons meenemen als de zgn. **AANKOOP Makelaar**. Wij begeleiden u vanaf het bezichtigen van de woning tot aan de notariële overdracht voor een scherpe vanaf prijs van **€ 1.995,-* incl. alles** (**dus ook inclusief BTW**).

- Wat wij o.a. voor u verzorgen:
- Bezichtigen van de woning en u adviseren over de prijs, bouwkundige aspecten, bestemmingsplannen, belangrijke omgevingsfactoren, enz…
- Onderhandeling met de verkopend makelaar en/of de verkoper
- Controleren van de koopovereenkomst, deze met u doornemen en toelichten
- Adviseren omtrent de te kiezen notaris
- Adviseren omtrent de aanvraag van een taxatierapport
- Verzorgen van een onafhankelijk hypotheekadvies
- Verzorgen van de benodigde verzekeringen
- Adviseren omtrent de overdracht van de energieleverancier
- Verzorgen van een laatste inspectie in de woning voor de notariële overdracht
- Begeleiding bij de notaris
-

Kortom, voor € 1.995,-* bent u verzekerd van een deskundige waar u op terug kunt vallen. En, die kosten verdienen wij 100% zeker in een onderhandeling terug.

Du Buf Makelaardij B.V.
Voorweg 31 a
3233 SJ, OOSTVOORNE
Tel: 0181-483302
E-mail: info@dubufmakelaardij.nl
www.dubufmakelaardij.nl

NVM

funda