0578 573003
info@ligtenbergmakelaars.nl
www.ligtenbergmakelaars.nl

VAASSEN

Smedenstraat 7

Vraagprijs

€ 525.000 k.k.

Omschrijving

Levensloopbestendig wonen, met een eigen oprit en een tuin met veel privacy? Hier kan het!

Deze goed onderhouden hoekwoning heeft verrassend veel te bieden! Dankzij de slaapkamer en badkamer op de begane grond is de woning levensloopbestendig, terwijl de twee ruime kamers op de verdieping zorgen voor extra mogelijkheden. Ook de ligging is een pluspunt. De woning grenst aan gemeentegroen, wat zorgt voor een vrij gevoel. Ook de achtertuin biedt volop privacy. Daarnaast is er een eigen oprit met carport en biedt het perceel mogelijkheden om de woning eventueel uit te breiden.

De woning ligt in een rustige, vriendelijke straat met uitsluitend bestemmingsverkeer. Een fijne woonomgeving, op korte afstand van het gezellige dorpscentrum van Vaassen. Winkels, supermarkten en horecagelegenheden zijn dan ook binnen handbereik. Ook kasteel Cannenburch met het prachtige kasteelpark ligt dichtbij. En wie graag de natuur opzoekt, staat binnen enkele minuten rijden midden in de uitgestrekte bossen van het Kroondomein.

De woning is gebouwd in 1996, tijdens de bouw volledig geïsoleerd en beschikt over energielabel A. Het geheel staat op een gunstig gelegen perceel van 230 m^2. D
e achtertuin ligt op het oosten en dankzij de hoekligging bevindt de woning zich aan de zonnige kant. Een fijne plek om te wonen, met alle belangrijke voorzieningen dichtbij!

Indeling
Begane grond: Entree, hal met groepenkast, trapopgang en toilet. De tuingerichte woonkamer heeft een prettige lichtinval en beschikt over een schuifpui naar de achtertuin. Vanuit het zijraam kijkt u heerlijk vrij weg over het aangrenzende gemeentegroen. De keuken heeft een U-vormige opstelling met diverse inbouwapparatuur. Dankzij het halfhoge wandje is het aanrecht vanuit de zitgedeelte aan het zicht onttrokken.
De slaapkamer bevindt zich aan de voorzijde van de woning en biedt voldoende ruimte voor een groot bed en een royale kledingkast. Vanuit de slaapkamer is de badkamer direct bereikbaar. Deze is voorzien van een inloopdouche en wastafel. Aansluitend bevindt zich een praktische ruimte met aansluitingen voor de wasmachine en droger.

Verdieping: Overloop met toegang tot twee kamers, waarvan één slaapkamer.
Eén van de kamers is momenteel ingericht als bergkamer en biedt plaats aan de cv-installatie (2017) en de mechanische ventilatie-unit. De andere kamer is in gebruik geweest als logeerkamer en beschikt over een dakraam en bergruimte achter de knieschotten.

Tuin: De woning staat op een mooi perceel van 230 m^2 en beschikt over een verzorgde, fraai aangelegde achtertuin op het oosten. Dankzij het aangrenzende gemeentegroen geniet u hier van veel privacy en een heerlijk vrij uitzicht. In de tuin staat een berging en het elektrisch bedienbare zonnescherm bevestigd aan de achtergevel zorgt op warme dagen voor een fijne plek in de schaduw. Naast de woning is een ruime eigen oprit met carport.

Levensloopbestendig wonen, met ruimte om u heen én alle voorzieningen dichtbij? Dan is Smedenstraat 7 zeker een bezichtiging waard! We laten u deze fijne woning graag zien.

Kenmerken

Objectgegevens

Gebruiksoppervlakte	84 m^2
Overige inpandige ruimte	-
Gebouwgebonden buitenruimte	14 m^2
Externe bergruimte	7 m^2
Inhoud	317 m^3
Perceeloppervlak	230 m^2
Zonligging achtertuin	oost
Bouwjaar woning	1996

Details

Soort object	semi-bungalow, hoekwoning
Ligging	aan rustige weg, in centrum
Isolatie	volledig geisoleerd
Energielabel	A
Verwarming	middels cv (2017)
Warm water	middels cv (2017)

Tuingegevens

Tuin	voor- en achtertuin, eigen oprit met carport
Opstal(len)	woning met vrijstaande berging

Locatiegegevens

Adres	Smedenstraat 7
Postcode en plaats	8171 AP VAASSEN
Kadastrale gegevens	Vaassen, C 3924

Deze informatie is door ons met de nodige zorgvuldigheid samengesteld. Onzerzijds wordt echter geen enkele aansprakelijkheid aanvaard voor enige onvolledigheid, onjuistheid of anderszins, dan wel de gevolgen daarvan. Alle opgegeven maten en oppervlakten zijn indicatief.

Foto's

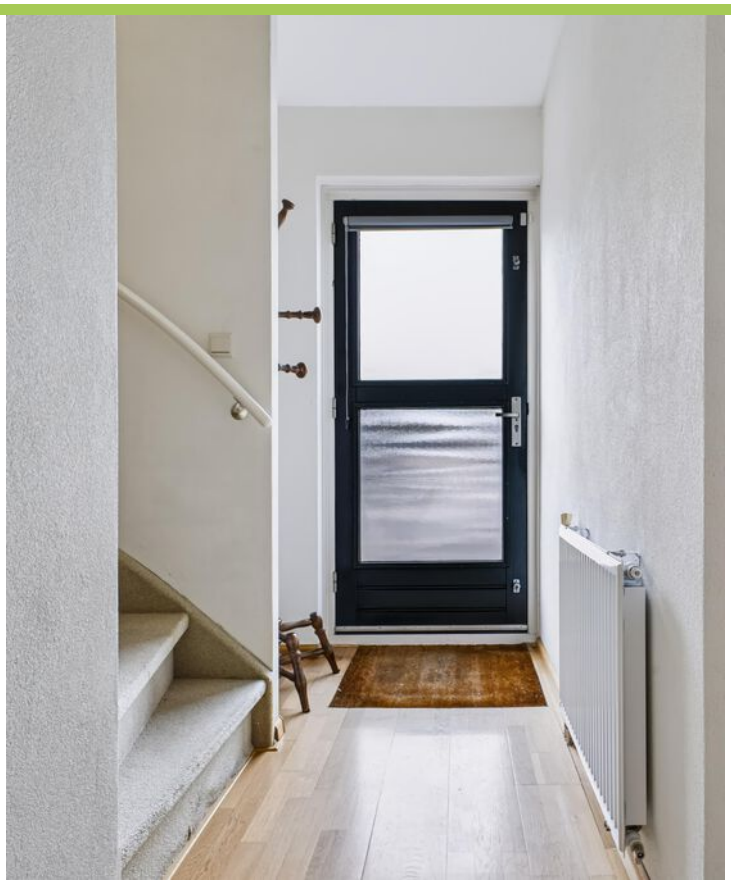

Foto's

Foto's

Foto's

Foto's

Foto's

Foto's

Foto's

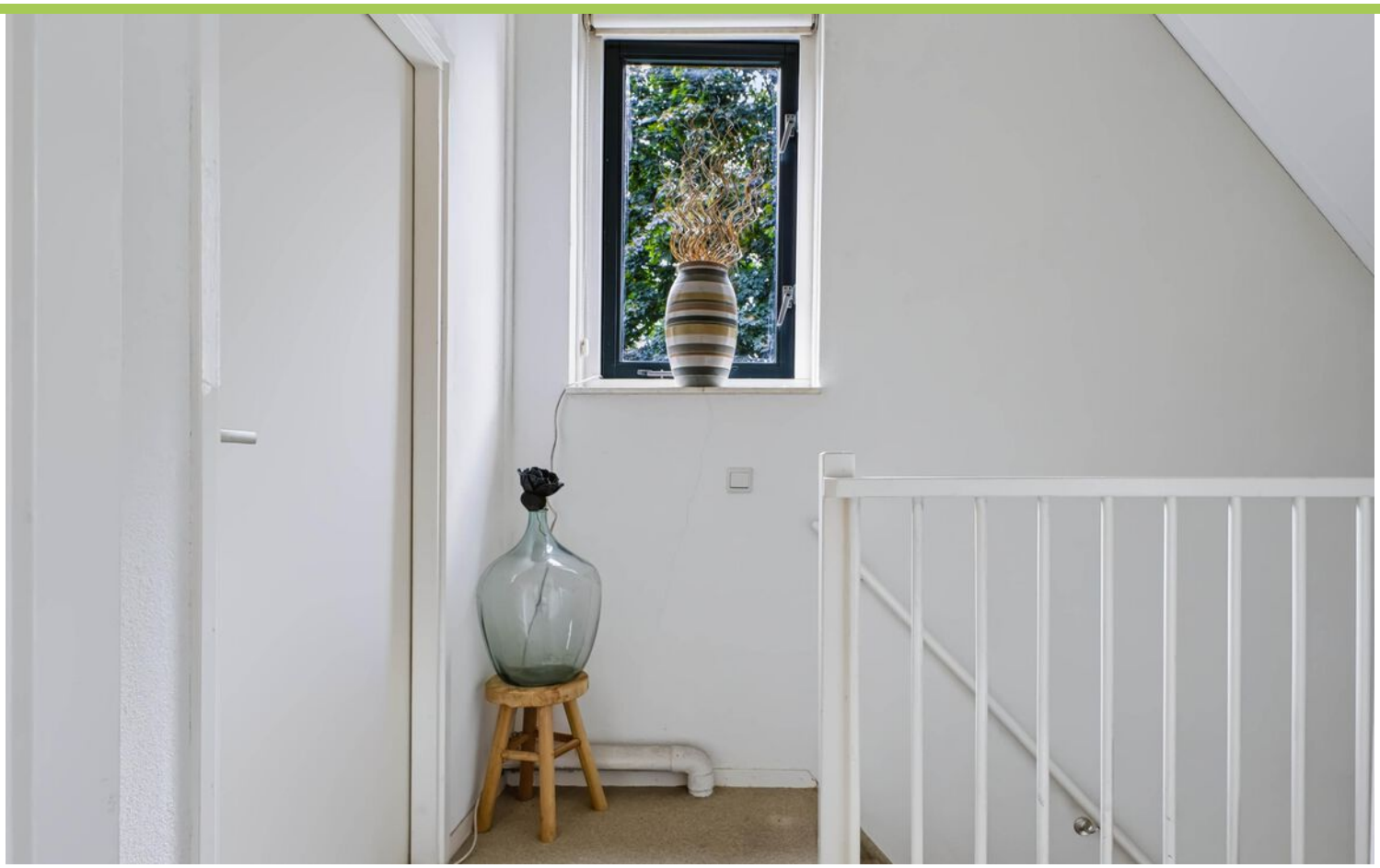

Foto's

Foto's

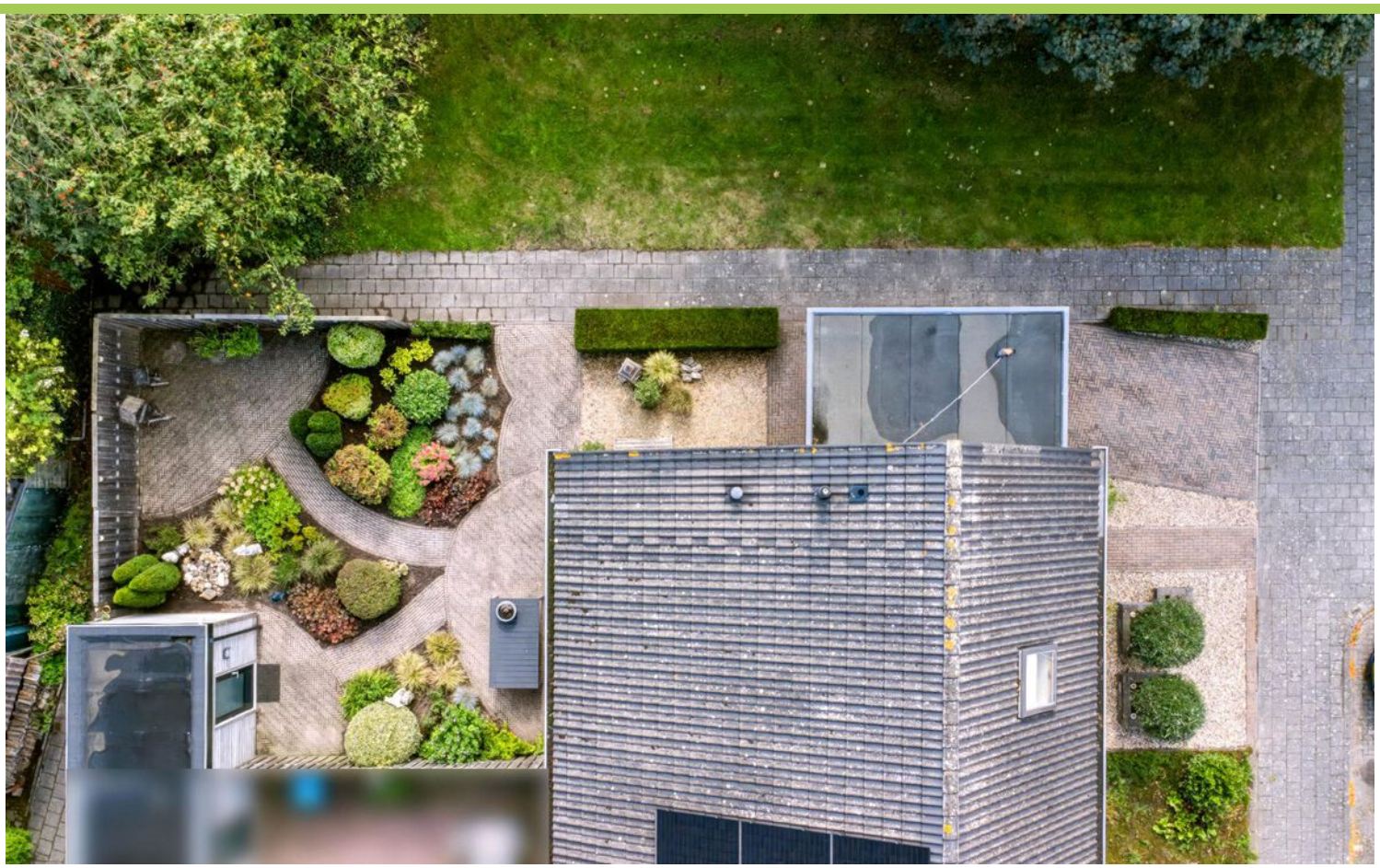

Foto's

Foto's

Foto's

Plattegrond begane grond

De plattegronden zijn met de grootste zorg samengesteld.
Aan deze plattegronden kunnen geen rechten worden ontleend.

Plattegrond verdieping

Smedenstraat 7 te Vaassen
1e verdieping

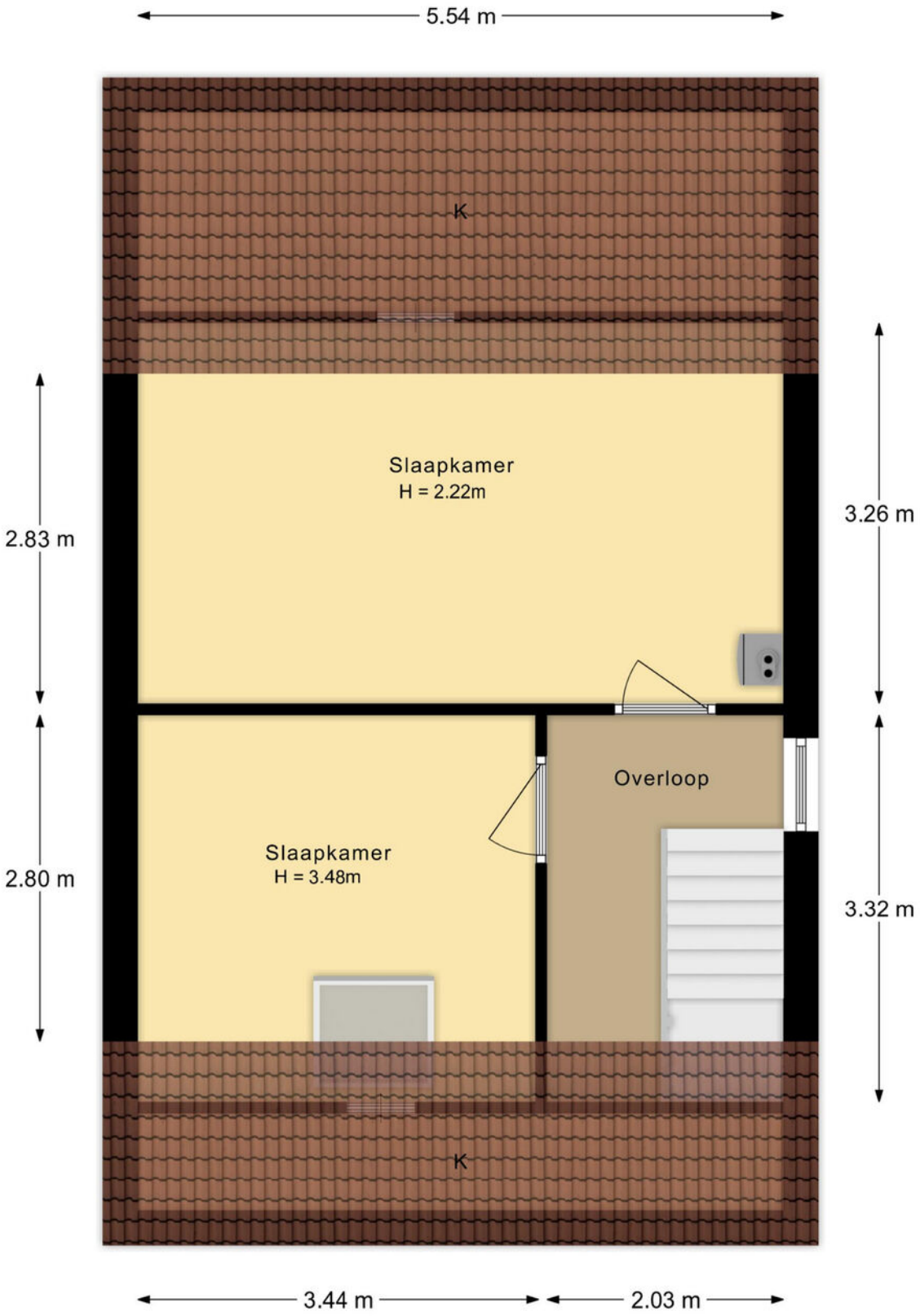

De plattegronden zijn met de grootste zorg samengesteld.
Aan deze plattegronden kunnen geen rechten worden ontleend.

Plattegrond berging

Smedenstraat 7 te Vaassen
Berging

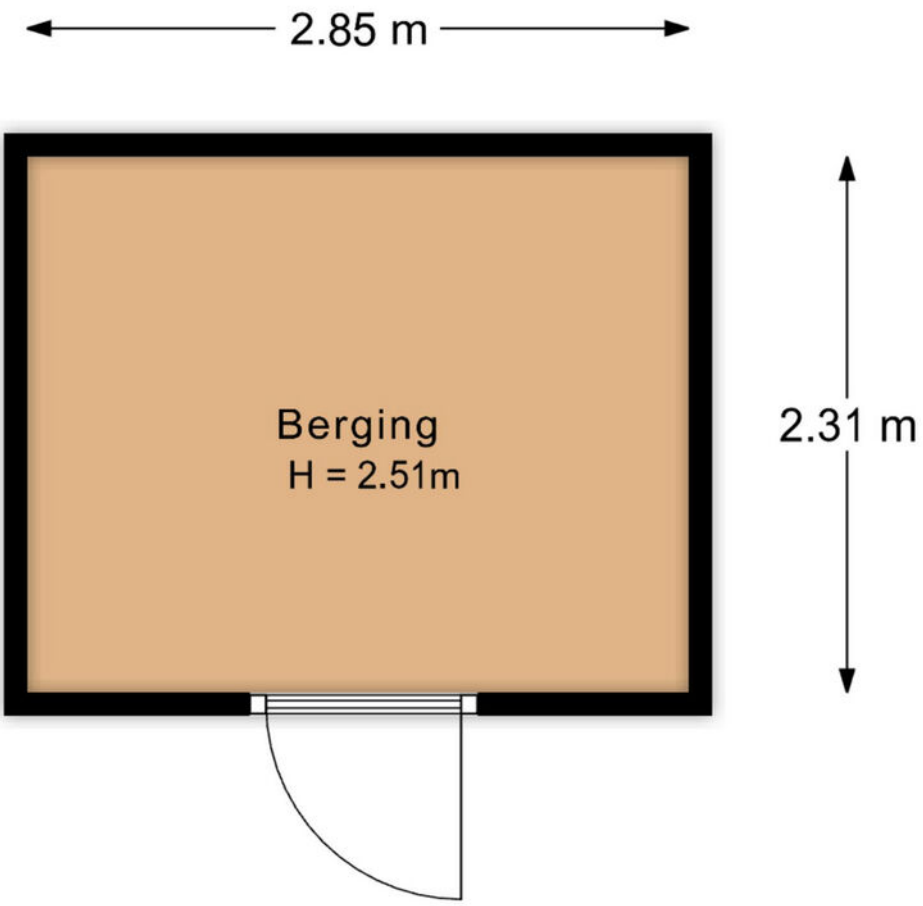

De plattegronden zijn met de grootste zorg samengesteld.
Aan deze plattegronden kunnen geen rechten worden ontleend.

Kadastrale kaart

Kadastrale kaart

Uw referentie: Smedenstraat 7

	Deze kaart is noordgericht
12345	Perceelnummer
25	Huisnummer
	Vastgestelde kadastrale grens
	Voorlopige kadastrale grens
	Administratieve kadastrale grens
	Bebouwing

Voor een eensluidend uittreksel, geleverd op 10 augustus 2026
De bewaarder van het kadaster en de openbare registers

Schaal 1: 500

Kadastrale gemeente	Vaassen
Sectie	C
Perceel	3924

Aan dit uittreksel kunnen geen betrouwbare maten worden ontleend.
De Dienst voor het kadaster en de openbare registers behoudt zich de intellectuele eigendomsrechten voor, waaronder het auteursrecht en het databankenrecht.

kadaster

Locatie op de kaart

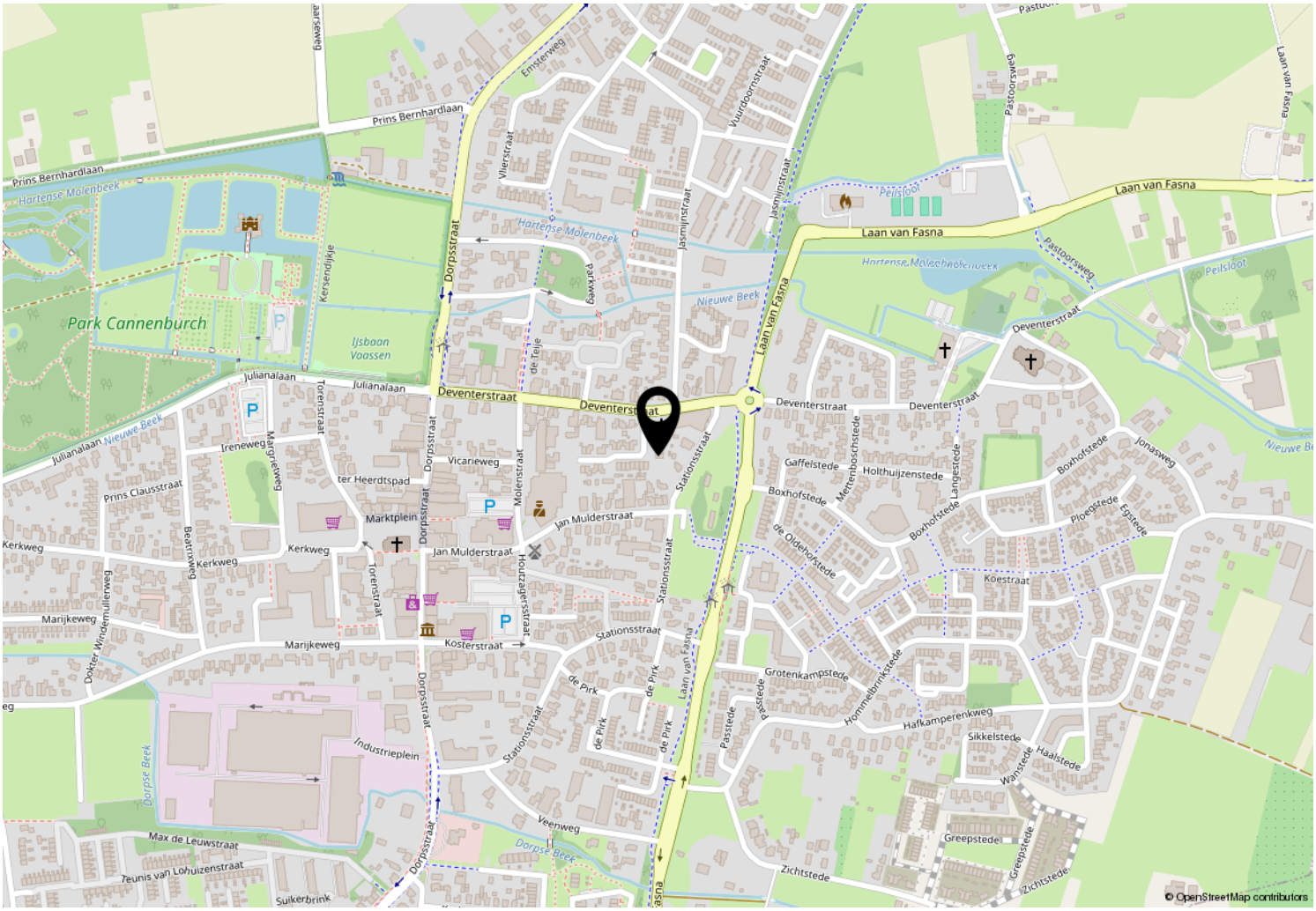

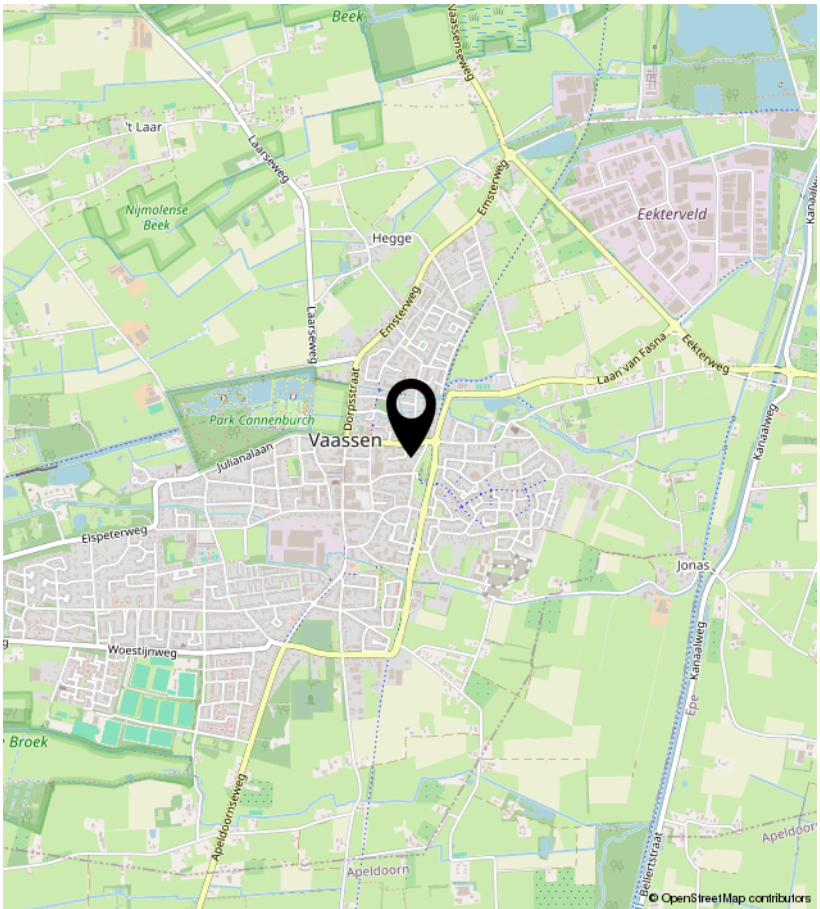

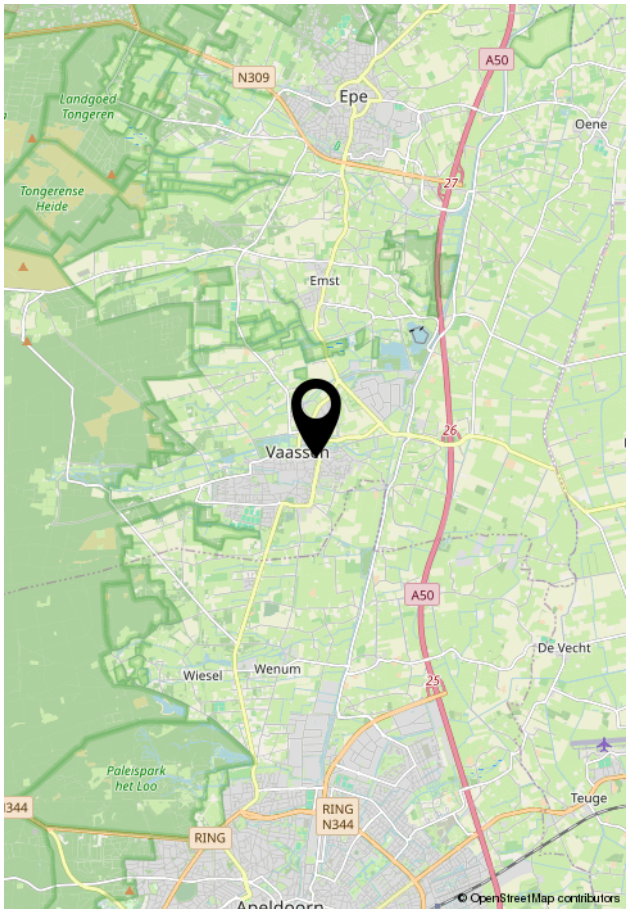

Wonen in Vaassen

Vaassen is een charmant en groen dorp gelegen op de Veluwe, in de gemeente Epe. Het dorp biedt de perfecte balans tussen rust en gezelligheid en is daarom een aantrekkelijke plek voor mensen die een woning zoeken in een sfeervolle, landelijke omgeving met volop voorzieningen binnen handbereik.

Wat Vaassen bijzonder maakt, is de dorpskern met ketens maar ook met veel eigen winkels, zoals Bij Anne en Lokaal Vaassen. De trots van het dorp is het middeleeuwse kasteel Cannenburch, omringd door een prachtig park en wandelpaden. Hier geniet je van een vleugje historie en natuur, ideaal voor ontspannende wandelingen en familie-uitjes.

Voor gezinnen is Vaassen een geweldige plek: er zijn meerdere basisscholen, sportverenigingen en speeltuinen. Ook natuurliefhebbers komen hier aan hun trekken. Het dorp ligt dicht bij de Veluwse bossen en de Kroondomeinen, waar je eindeloos kunt wandelen, fietsen en genieten van de rust en de schoonheid van het landschap. Daarbij ligt het dorp strategisch ten opzichte van Apeldoorn, Arnhem en Zwolle, die binnen een half uur te bereiken zijn.

De woningen in Vaassen variëren van sfeervolle jaren '30-woningen en moderne nieuwbouwprojecten tot ruime vrijstaande huizen en boerderijen. Dit aanbod zorgt ervoor dat er voor iedere smaak en wens wel iets te vinden is.

Vaassen is een dorp met een warme gemeenschap en diverse evenementen het hele jaar door, denk aan o.a. Carnaval, Vaasaqua, Old Times Day, World Wine & Bites, diverse braderieën en natuurlijk de Kerstmarkt.

Met zijn rijke historie, groene omgeving en warme gemeenschap is Vaassen dé plek voor wie zoekt naar een fijne woonomgeving met een dorps karakter en volop mogelijkheden om de natuur in te trekken.

Lijst van zaken

	Blijft achter	Gaat mee	Ter overname
Woning - Interieur			
Verlichting, te weten			
- inbouwspots/dimmers	X		
- opbouwspots/armaturen/lampen/dimmers	X		
- losse (hang)lampen	X		
(Losse)kasten, legplanken, te weten			
-	X		
Raamdecoratie/zonwering binnen, te weten			
- gordijnrails	X		
- gordijnen	X		
- overgordijnen	X		
- vitrages	X		
- rolgordijnen	X		
- lamellen	X		
- jaloezieën	X		
- (losse) horren/rolhorren	X		
Vloerdecoratie, te weten			
- vloerbedekking	X		
- parketvloer	X		
- houten vloer(delen)	X		
- laminaat	X		
- plavuizen	X		
Woning - Keuken			
Keukenblok (met bovenkasten)	X		
Keuken (inbouw)apparatuur, te weten			
- Inbouwapparatuur	X		
Woning - Sanitair/sauna			
Toilet met de volgende toebehoren			
- Toiletaccessoires	X		
Badkamer met de volgende toebehoren			
- Badkameraccessoires	X		

Lijst van zaken

	Blijft achter	Gaat mee	Ter overname
Woning - Exterieur/installaties/veiligheid/energiebesparing			
Brievenbus	X		
(Voordeur)bel	X		
Alarminstallatie	X		
Rookmelders	X		
Screens	X		
Rolluiken	X		
Zonwering buiten	X		
Warmwatervoorziening, te weten			
- CV-installatie	X		
Tuin - Inrichting			
Tuinaanleg/bestrating	X		
Beplanting	X		
Tuin - Verlichting/installaties			
Buitenverlichting	X		
Tuin - Bebouwing			
Tuinhuis/buitenberging	X		
Kasten/werkbank in tuinhuis/berging	X		

Vragenlijst

Vraag	Antwoord
Bijzonderheden 1 A.	
Zijn er nadat u het perceel in eigendom hebt gekregen nog andere, eventuele aanvullende notariële of onderhandse akten opgesteld met betrekking tot het perceel?	Nee
Zo ja, welke?	
Bijzonderheden 1 B.	
Zijn er mondelinge of schriftelijke afspraken gemaakt over aangrenzende percelen? (Denk hierbij aan regelingen voor het gebruik van een poort, schuur, garage, tuin, overeenkomsten met meerdere buren, toezeggingen, erfafscheidingen.)	Nee
Zo ja, welke zijn dat?	
Bijzonderheden 1 C.	
Wijken de huidige terreinafscheidingen af van de kadastrale eigendomsgrenzen? (Denk hierbij ook aan strookjes grond van de gemeente die u in gebruik heeft, of grond van u die gebruikt wordt door de buren.)	Nee
Zo ja, waaruit bestaat die afwijking?	
Bijzonderheden 1 D.	
Is een gedeelte van de woning, schuur, garage of schutting gebouwd op grond van de buren of andersom?	Niet bekend
Zo ja, graag nader toelichten:	
Bijzonderheden 1 E.	
Heeft u grond van derden in gebruik?	Nee
Zo ja, welke grond?	
Bijzonderheden 1 F.	
Rusten er 'bijzondere lasten en beperkingen' op de woning en/of het perceel? (Bijzondere lasten en beperkingen kunnen privaatrechtelijke beperkingen zijn zoals (lijdende) erfdienstbaarheden (bijvoorbeeld een recht van overpad), kwalitatieve verplichtingen, kettingbedingen, vruchtgebruik, voorkeursrecht (bijvoorbeeld een eerste recht van koop), opstalrecht, erfpacht, huurkoop. Het kan ook gaan om publiekrechtelijke beperkingen zoals een aanschrijving van de gemeente in het kader van een illegale verbouwing)	Ja
Zo ja, welke?	De juridische bepalingen die aan de woning kleven zijn opgenomen in het eigendomsbewijs.
Bijzonderheden 1 G.	
Is de Wet voorkeursrecht gemeenten van toepassing?	Nee
Bijzonderheden 1 H.	

Vragenlijst

Vraag	Antwoord
Is er een anti-speculatiebeding en/of zelfbewoningsplicht van toepassing op de woning?	Nee
Zo ja, hoe lang nog?	
Bijzonderheden 1 I.	
Is er sprake van een beschermd stads- of dorpsgezicht of loopt er een procedure tot aanwijzing daartoe?	Nee
Is er sprake van een gemeentelijk-, provinciaal-of rijksmonument of loopt er een procedure tot aanwijzing daartoe?	Nee
Is er volgens het bestemmingsplan sprake van een beeldbepalend of karakteristiek object?	Nee
Bijzonderheden 1 J.	
Is er sprake (geweest) van ruilverkaveling?	Nee
Zo ja, moet u hiervoor ruilverkavelingsrente betalen?	Nee
Zo ja, hoeveel en voor hoe lang? Bedrag:	
Duur:	
Bijzonderheden 1 K.	
Is er sprake van onteigening?	Nee
Bijzonderheden 1 L.	
Is de woning of de grond geheel of gedeeltelijk verhuurd of bij anderen in gebruik?	Nee
Zo ja: Is er een huurcontract/ gebruiksovereenkomst?	Nee
Indien er geen contract of overeenkomst is, beschrijf hieronder wat (mondeling) met de huurder/ gebruiker is afgesproken:	
Welk gedeelte is verhuurd/ in gebruik gegeven?	
Welke delen vallen onder gezamenlijk gebruik?	
Welke zaken zijn van de huurder en mag hij verwijderen bij ontruiming? (Bijvoorbeeld geiser, keuken, lampen.)	
Heeft de huurder een waarborgsom gestort?	
Zo ja, hoeveel?	
Heeft u nog andere afspraken met de huurders gemaakt?	
Zo ja, welke?	
Bijzonderheden 1 M.	
Is er over de woning een geschil/procedures gaande, al dan niet bij de rechter, huurcommissie of een andere instantie?(bijvoorbeeld onteigening/kwesties met buren, zoals erfdienstbaarheden, recht van overpad, erfafscheidingen e.d.)	Nee
Zo ja, welke is/zijn dat?	

Vragenlijst

Vraag	Antwoord
Bijzonderheden 1 N.	
Is er bezwaar gemaakt tegen de waardebeschikking WOZ?	Nee
Zo ja, toelichting:	
Bijzonderheden 1 O.	
Zijn er door de overheid of nutsbedrijven verbeteringen of herstellingen voorgeschreven of aangekondigd die nog niet naar behoren zijn uitgevoerd?	Nee
Zo ja, welke?	
Bijzonderheden 1 P.	
Zijn er in het verleden subsidies of premies verstrekt die bij verkoop van de woning voor een deel kunnen worden teruggevorderd?	Nee
Zo ja, welke?	
Bijzonderheden 1 Q.	
Is de woning onbewoonbaar verklaard of in het verleden ooit onbewoonbaar verklaard geweest?	Nee
Zo ja, waarom?	
Bijzonderheden 1 R.	
Is er bij verkoop sprake van een omzetbelastingheffing? (Bijvoorbeeld omdat het een voormalig bedrijfsonroerendgoed is, of een woning met praktijkgedeelte, of omdat u pas ingrijpend verbouwd hebt.)	Nee
Zo ja, waarom?	
Bijzonderheden 1 S.	
Hoe gebruikt u de woning nu? (Bijvoorbeeld woning, praktijk, winkel, opslag)	Woning
Is dat gebruik volgens de gemeente toegestaan?	Ja
Zo nee, heeft de gemeente dit strijdige gebruik wel eens bij u aangekaart?	
Hoe heeft de gemeente dit strijdige gebruik bij u aangekaart?	
Gevels 2 A.	
Is er sprake (geweest) van vochtdoorslag of aanhoudend vochtige plekken op de gevels?	Nee
Zo ja, waar?	
Gevels 2 B.	
Zijn er (gerepareerde) scheuren/beschadigingen in/aan de gevels aanwezig?	Nee
Zo ja, waar?	

Vragenlijst

Vraag	Antwoord
Gevels 2 C.	
Zijn de gevels tijdens de bouw geïsoleerd?	Ja
Zo nee, zijn de gevels daarna (deels) geïsoleerd?	Niet bekend
Zo ja, wanneer heeft de isolatie van de gevels plaatsgevonden en met welk isolatiemateriaal?	
Heeft u een certificaat of bewijs van het na-isoleren?	
Is er sprake van volledige isolatie?	Ja
Zo nee, welke delen van de gevels zijn er niet geïsoleerd?	
Gevels 2 D.	
Zijn de gevels ooit gereinigd?	Nee
Zo ja, volgens welke methode en wanneer?	
Dak(en) 3 A.	
Hoe oud zijn de daken ongeveer? Platte daken:	10 jaar
Overige daken:	30 jaar
Dak(en) 3 B.	
Heeft u last van daklekkages (gehad)?	Nee
Zo ja, waar?	
Dak(en) 3 C.	
Zijn er in het verleden gebreken geconstateerd aan de dakconstructie zoals scheve, doorbuigende, krakende, beschadigde en/of aangetaste dakdelen?	Nee
Zo ja, waar?	
Dak(en) 3 D.	
Heeft u het dak al eens (gedeeltelijk) laten vernieuwen c.q. laten repareren?	Ja
Zo ja, welk (gedeelte van het) dak en waarom?	Platte daken schuur en carport.
Dak(en) 3 E.	
Is het dak tijdens de bouw geïsoleerd? Platte daken:	Niet bekend
Overige daken:	Ja
Zo nee, is het dak daarna geïsoleerd? Platte daken:	Niet bekend
Overige daken:	Niet bekend
Zo ja, wanneer heeft de isolatie plaatsgevonden en met welk isolatiemateriaal?	
Heeft u een certificaat of bewijs van het na-isoleren?	Nee
Is er sprake van volledige isolatie? Platte daken:	Niet bekend
Overige daken:	Ja

Vragenlijst

Vraag	Antwoord
Zo nee, welke delen zijn er niet geïsoleerd?	
Dak(en) 3 F.	
Zijn de regenwaterafvoeren lek of verstopt?	Nee
Zo ja, toelichting:	
Dak(en) 3 G.	
Zijn de dakgoten lek of verstopt?	Nee
Zo ja, toelichting:	
Kozijnen, ramen en deuren 4 A.	
Van welk materiaal zijn de buitenkozijnen gemaakt? (bijvoorbeeld hout, kunststof of aluminium of een andersoortig materiaal)	Hardhout
Kozijnen, ramen en deuren 4 B.	
Wanneer zijn de buitenkozijnen, ramen en deuren voor het laatst geschilderd?	2023
Is dit gebeurd door een erkend schildersbedrijf?	Nee
Zo ja, door wie?	
Kozijnen, ramen en deuren 4 C.	
Functioneren alle scharnieren en sloten?	Ja
Zo nee, toelichting:	
Kozijnen, ramen en deuren 4 D.	
Zijn voor alle afsluitbare deuren, ramen etc. sleutels aanwezig?	Ja
Zo nee, voor welke deuren, ramen etc. niet?	
Kozijnen, ramen en deuren 4 E.	
Is er sprake van isolerende beglazing?	Ja
Zo ja, welk type glas? (bijvoorbeeld HR, HR+, HR++ of HR+++, zie de glassponning waarin doorgaans staat vermeld welke type glas er is geplaatst)	
Is er sprake van isolerende beglazing in de gehele woning?	Ja
Zo nee, welke ramen zijn niet geïsoleerd?	
Kozijnen, ramen en deuren 4 F.	
Is er bij de isolerende beglazing sprake van condensvorming tussen het glas? (Denk aan lekkende ruiten.)	Ja
Zo ja, waar?	Dakraam aan de voorzijde

Vragenlijst

Vraag	Antwoord
Vloeren, plafonds en wanden 5 A.	
Is er sprake (geweest) van vochtdoorslag of optrekkend vocht op de vloeren, plafonds en/of wanden?	Nee
Zo ja, waar?	
Vloeren, plafonds en wanden 5 B.	
Is er sprake (geweest) van schimmelvorming op de vloeren, plafonds en/of wanden?	Nee
Zo ja, waar?	
Vloeren, plafonds en wanden 5 C.	
Zijn er (gerepareerde) of (verborgen) scheuren en/of beschadigingen in/aan vloeren, plafonds en/of wanden aanwezig?	Nee
Zo ja, waar?	
Vloeren, plafonds en wanden 5 D.	
Hebben zich in het verleden problemen voorgedaan met de afwerkingen? (Bijvoorbeeld loszittend tegelwerk, loslatend behang of spuitwerk, holklinkend of loszittend stucwerk, etc.)	Nee
Zo ja, waar?	
Vloeren, plafonds en wanden 5 E.	
Is er sprake (geweest) van gebreken aan de vloerconstructie, zoals scheve, doorbuigende, krakende, beschadigde en/of aangetaste vloerdelen?	Nee
Zo ja, waar?	
Vloeren, plafonds en wanden 5 F.	
Is er sprake van vloerisolatie?	Ja
Zo ja, wanneer heeft de isolatie van de vloer plaatsgevonden en met welk isolatiemateriaal?	Tijdens de bouw.
Heeft u een certificaat of bewijs van het na-isoleren?	
Is er sprake van volledige isolatie?	Ja
Zo nee, welke delen zijn er niet geïsoleerd?	
Fundering, kruipruimte en kelder 6 A.	
Is er sprake (geweest) van gebreken aan de fundering?	Nee
Zo ja, waar?	
Fundering, kruipruimte en kelder 6 B.	

Vragenlijst

Vraag	Antwoord
Is de kruipruimte toegankelijk?	Ja
Is de kruipruimte droog?	Ja
Zo nee of meestal, toelichting:	
Fundering, kruipruimte en kelder 6 C.	
Is er sprake van vochtdoorslag door de kelderwand?	Nee
Zo ja of soms, toelichting:	
Fundering, kruipruimte en kelder 6 D.	
Is de grondwaterstand in de afgelopen jaren waarneembaar gewijzigd of is er sprake van wateroverlast geweest?	Nee
Zo ja, heeft dit tot problemen geleid in de vorm van water in de kruipruimte c.q. kelder?	Nee
Zo nee, tot wat voor andere problemen heeft dit geleid?	
Installaties 7 A.	
Wat voor warmte-installatie(s) is/zijn er aanwezig in de woning? (bijvoorbeeld cv-installatie, WTW-systeem, WKO-systeem, (hybride) warmtepomp, airconditioning, zonneboiler, elektrische boiler, pelletkachel dan wel een andere installatie)	CV installatie
Is/zijn de installatie(s) eigendom?	Ja
Zo nee, toelichting: (bijvoorbeeld de installatie(s) is/ zijn gehuurd of geleased. Tevens huur-/leaseprijs vermelden)	
Merk van de installatie(s):	
Type(nummer) van de installatie(s):	
Installatiedatum van de installatie(s):	2017
Op welke datum is/zijn deze installatie(s) voor het laatst onderhouden?	
Is het onderhoud uitgevoerd door een erkend bedrijf?	
Zo ja, door wie?	
Installaties 7 B.	
Zijn er de afgelopen tijd zaken opgevallen ten aanzien van de installatie(s)? (bijvoorbeeld de cv-installatie moet meer dan 1 keer per jaar bijgevuld worden of de installatie functioneert niet goed)	
Zo ja, wat is u opgevallen?	
Installaties 7 C.	
Zijn er radiatoren die niet warm worden?	Nee
Zo ja, welke?	

Vragenlijst

Vraag	Antwoord
Installaties 7 D.	
Zijn er radiatoren of (water)leidingen die lekken?	Nee
Zo ja, waar en welke?	
Installaties 7 E.	
Zijn er radiatoren of (water)leidingen die ooit zijn bevroren?	Nee
Zo ja, waar?	
Installaties 7 F.	
Heeft u vloerverwarming in de woning?	Nee
Zo ja, betreft dit elektrische vloerverwarming, vloerverwarming met warm water of anders? Elektrisch:	
warm water:	
overig, namelijk	
Waar bevindt zich de elektrische vloerverwarming?	
Waar bevindt zich de vloerverwarming met warm water?	
Waar bevindt zich de overige vloerverwarming?	
Installaties 7 G.	
Zijn er vertrekken die niet (goed) warm worden?	Nee
Zo ja, welke?	
Installaties 7 H.	
Heeft de woning zonnepanelen die uw eigendom zijn?	Nee
Heeft de woning zonnepanelen die worden gehuurd of geleased?	Nee
Kan het huurcontract/ leasecontract worden overgenomen door koper? Zo ja, dan overnamecontract opvragen.	Nee
Hoeveel zonnepanelen zijn er aanwezig? Aantal:	
Zo ja, blijven de zonnepanelen achter?	Nee
Wat is de capaciteit van één zonnepaneel? (De capaciteit van zonnepanelen wordt uitgedrukt in Wattpiek (Wp). Bijvoorbeeld één zonnepaneel levert 390 Wp.	
Functioneren alle zonnepanelen?	
Wat is het merk/ type van de zonnepanelen?	
Maakt u gebruik van een app om de opbrengst van de zonnepanelen te bekijken?	
Zo ja, welke?	
In welk jaar zijn de zonnepanelen geplaatst en door wie? Jaar:	
Installateur:	
Is de btw over het aankoopbedrag teruggevraagd van de belastingdienst?	

Vragenlijst

Vraag	Antwoord
Hoeveel stroom heeft u het afgelopen jaar opgewekt? Jaar:	
Aantal kWh:	
Hoe lang zit er nog fabrieksgarantie op de zonnepanelen?	
Zijn de zonnepanelen aangeschaft met subsidie?	
Zo ja, moet de subsidie worden terugbetaald?	
Zo ja, welk bedrag moet worden terugbetaald?	
Installaties 7 I.	
In welk jaar zijn voor het laatst de aanwezige schoorsteenkanalen/ rookgasafvoeren geveegd/gereinigd?	Niet van toepassing
Installaties 7 J.	
Wanneer heeft u de aanwezige schoorsteenkanalen voor het laatst gebruikt?	
Is de trek van aanwezige schoorsteenkanalen goed?	
Installaties 7 K.	
Zijn er onderdelen van de elektrische installatie vernieuwd? (onder de elektrische installatie wordt verstaan alle elektra leidingen/ schakelaars stopcontacten, meterkast e.d.)	Nee
Zo ja, wanneer en welke onderdelen?	
Zijn er gebreken aan de elektrische installatie?	Nee
Zo ja, welke?	
Installaties 7 L.	
Is er een laadpaal aanwezig voor een elektrische auto?	Nee
Zo ja, waar bevindt deze zich?	
Blijft deze achter?	Nee
Installaties 7 M.	
Is er mechanische ventilatie of een soortgelijk systeem aanwezig?	Ja
Zo ja, functioneert dit systeem naar behoren?	Ja
Zo nee, toelichting:	
Wanneer is dit systeem voor het laatst onderhouden?	
Hoe oud is dit systeem ongeveer?	Vanaf de bouw.
Installaties 7 N.	
Is er een domoticasysteem of een soortgelijk systeem aanwezig? (Een domoticasysteem bedient de verwarming, verlichting, verwarming, audio, ventilatie e.d. automatisch)	Nee
Zo ja, functioneert dit systeem naar behoren?	Nee

Vragenlijst

Vraag	Antwoord
Zo nee, toelichting:	
Hoe oud is dit systeem ongeveer?	
Installaties 7 O.	
Zijn er rookmelders op iedere verdieping aanwezig?	Ja
Zo ja, hoe oud zijn de rookmelders ongeveer?	
Sanitair, riolering en keuken 8 A.	
Zijn er beschadigingen aan wastafels, douche, bad, toiletten, gootstenen en kranen?	Nee
Zo ja, welke?	
Sanitair, riolering en keuken 8 B.	
Hoe oud is de badkamer ongeveer?	1996
Sanitair, riolering en keuken 8 C.	
Lopen de afvoeren van wastafels, douche, bad, toiletten, gootstenen en kranen goed door?	Ja
Zo nee, welke niet?	
Sanitair, riolering en keuken 8 D.	
Is de woning aangesloten op het gemeentelijke riool?	Ja
Sanitair, riolering en keuken 8 E.	
Zijn er gebreken (geweest) aan de riolering, zoals breuken, stankoverlast, lekkages, etc.?	Nee
Zo ja, welke?	
Sanitair, riolering en keuken 8 F.	
Is er een andere voorziening, zoals een septictank, beerput of dergelijk aanwezig?	Nee
Zo ja, wat is er aanwezig en hoe dient dit te worden onderhouden?	
Sanitair, riolering en keuken 8 G.	
Van welk jaar dateert de keukenopstelling ongeveer?	1996
Sanitair, riolering en keuken 8 H.	
Van welk jaar dateert de inbouwapparatuur ongeveer?	De inductieplaat en koelkast zijn rond 2017 vernieuwd.
Functioneert alle inbouwapparatuur?	Ja

Vragenlijst

Vraag	Antwoord
Zo nee, welk inbouwapparaat functioneert niet?	
Sanitair, riolering en keuken 8 I.	
Heeft u een kokend water kraan? (bijvoorbeeld een Quooker kraan of een soortgelijke kraan)	Nee
Zo ja, functioneert deze kraan naar behoren en hoe oud is deze kraan ongeveer?	
Diversen 9 A.	
Wat is het bouwjaar van de woning?	1996
Diversen 9 B.	
Zijn er asbesthoudende materialen in/op de woning/ bijgebouw(en) aanwezig? (bijvoorbeeld asbest zeil, een asbestplaat die onder en/of achter de CV ketel is geplaatst, asbesthoudend isolatiemateriaal om de verwarmingsbuis, asbesthoudend koord bij oude cv-ketels/gaskachels, asbestgolfplaten e.d.)	Nee
Zo ja, welke en waar?	
Diversen 9 C.	
Blijft er in de woning zeil achter, al dan niet vastgelijmd, dat is aangeschaft tussen 1955 en 1982?	Nee
Diversen 9 D.	
Is er sprake van loden leidingen in de woning?	Nee
Zo ja, waar?	
Diversen 9 E.	
Is er een Japanse duizendknoop aanwezig in de tuin? (Een Japanse duizendknoop is een exotische plant, welke moeilijk te verwijderen is. De sterke wortelstokken en stengels van de Japanse duizendknoop zijn in staat om schade te veroorzaken aan gebouwen, leidingen en wegen)	Nee
Diversen 9 F.	
Is er in puin/asbest afval in de grond/tuin aanwezig?	Nee
Diversen 9 G.	
Heeft u elders lekkages gehad? (dus los van het dak/ sanitair/ riolering)	Nee
Diversen 9 H.	
Is de grond verontreinigd?	Nee
Zo ja, is er een onderzoeksrapport?	
Zo ja, heeft de gemeente/provincie een onderzoeks- of saneringsbevel opgelegd?	

Vragenlijst

Vraag	Antwoord
Diversen 9 I.	
Is er een olietank aanwezig of aanwezig geweest?	Nee
Zo ja, is deze gesaneerd/verwijderd?	Nee
Als deze is gesaneerd, waar is de olietank op het perceel gesitueerd?	
Is er een Kiwa-certificaat aanwezig?	N.v.t
Diversen 9 J.	
Is er sprake van overlast door ongedierte in of (rond)om de woning? (Denk aan muizen, ratten, kakkerlakken, etc.)	Nee
Zo ja, waar?	
Diversen 9 K.	
Is de woning aangetast door houtworm, boktor, ander ongedierte of zwam?	Nee
Zo ja, waar?	
Zo ja, is deze aantasting al eens behandeld?	N.v.t
Zo ja, wanneer?	
Zo ja, door welk bedrijf?	
Diversen 9 L.	
Is er sprake van chlorideschade (betonrot)? (Betonrot komt vooral voor in kruipruimtes van woningen gebouwd tussen 1965 en 1981 die voorzien zijn van betonnen vloerelementen van het merk Kwaaitaal of Manta. Ook andere beton-elementen - bijvoorbeeld balkons - kunnen aangetast zijn)	Nee
Zo ja, waar?	
Diversen 9 M.	
Hebben er verbouwingen en/of bijbouwingen plaatsgevonden in en/of om de woning?	Nee
Zo ja, welke ver-/bijbouwingen?	
Zo ja, in welk jaartal?	
Zo ja, door welk bedrijf zijn deze uitgevoerd?	
Diversen 9 N.	
Zijn er verbouwingen of uitbreidingen uitgevoerd zonder omgevingsvergunning (voorheen bouwvergunning)?	Nee
Zo ja, welke?	
Diversen 9 O.	
Is er sprake van glasvezel internet?	Ja

Vragenlijst

Vraag	Antwoord
Diversen 9 P.	
Bent u in het bezit van een definitief energieprestatiecertificaat/energielabel?	Ja
Zo ja, welke label?	A
Vaste lasten 10 A.	
Hoeveel betaalde u voor de laatste aanslag onroerendezaakbelasting?	293,85
Belastingjaar?	2026
Vaste lasten 10 B.	
Wat is de WOZ-waarde?	407000,00
Peiljaar?	01-01-2025
Vaste lasten 10 C.	
Hoeveel betaalde u voor de laatste aanslag waterschapslasten?	
Belastingjaar?	
Vaste lasten 10 D.	
Hoeveel betaalde u voor de laatste aanslag gemeentelijke belastingen? (zoals rioolheffing en afvalstoffenheffing e.d.)	133,00
Belastingjaar?	
Vaste lasten 10 E.	
Welke voorschotbedragen betaalt u maandelijks aan de nutsbedrijven? Gas:	
Elektra:	
Water:	
Stadsverwarming:	
Anders:	
Te weten:	178,00
Wat is uw jaarverbruik voor gas/ elektriciteit en water? Gas (m^3):	903
Elektriciteit hoog (kWh):	601
Elektriciteit laag (kWh):	719
Elektriciteit totaal (kWh):	
Water (m3):	
Stadsverwarming (GJ):	
Anders:	
Met hoeveel bewoners bewoonde u de woning? Aantal:	1

Vragenlijst

Vraag	Antwoord
Vaste lasten 10 F.	
Zijn er lease- en/of huurkoopcontracten? (Bijvoorbeeld keuken, kozijnen, cv-ketel, etc.)	Nee
Zo ja, welke?	
Zijn deze contracten overdraagbaar op de koper? Let op! Veel lease- en huurkoopcontracten zijn niet langer overdraagbaar op een koper. Neem hiervoor contact op met de betreffende leverancier.	Nee
Hoe lang lopen de contracten nog en wat is de eventuele afkoopsom? Afkoopsom:	
Duur:	
Vaste lasten 10 G.	
Als er sprake is van erfpacht of opstalrecht hoe hoog is dan de canon per jaar?	
Heeft u alle canons betaald?	
Is de canon afgekocht?	
Zo ja, tot wanneer?	
Vaste lasten 10 H.	
Heeft u alle gemeentelijke belastingen die u verschuldigd bent al betaald?	Ja
Zijn er variabele bedragen voor gemeenschappelijke poorten, inritten of terreinen?	Nee
Zo ja, hoe hoog en waarvoor?	
Vaste lasten 10 I.	
Heeft u, om in de straat te parkeren, een parkeervergunning nodig?	Nee
Hoeveel parkeervergunningen kunnen er maximaal worden aangevraagd?	
Wat zijn de kosten voor deze parkeervergunning(en) per jaar?	
Garanties 11 A.	
Zijn er lopende onderhoudscontracten en/of garantieregelingen overdraagbaar aan de koper? (Zoals dakbedekking, cv-installatie, dubbele beglazing, etc.)	Nee
Zo ja, welke?	
Nadere informatie 12 A.	
Overige zaken(Overige zaken die de koper naar uw mening moet weten)	

Over Ligtenberg Makelaars

Wij zijn Max van Dam, Dagmar Ligtenberg, José van Ommen en kantoorhond Archie. Samen hebben we een stevige basis van praktijkervaring en vakkennis. We kennen Vaassen, Apeldoorn en de omliggende dorpen door en door.

We verschillen van elkaar, en juist daardoor versterken we elkaar. Maar één ding hebben we gemeen: we willen dat u zich goed voelt bij de grote keuzes rondom uw huidige of nieuwe woning. Daar doen we het voor.

Dagmar Ligtenberg
NVM Makelaar
dagmar@ligtenbergmakelaars.nl

De makelaardij kreeg ik letterlijk met de paplepel ingegoten, maar toch begon mijn loopbaan een andere kant op: ik startte met een rechtenstudie om notaris te worden. Gaandeweg ontdekte ik dat mijn hart toch écht bij de makelaardij ligt. In 2014 maakte ik daarom vol overtuiging de overstap naar dit prachtige vak.

Vandaag de dag combineer ik mijn juridische achtergrond met mijn passie voor mensen en wonen. Die kennis gebruik ik graag om heldere afspraken te maken tussen u en de koper of verkoper van uw woning, een echte meerwaarde die ik u als makelaar kan bieden. Daarnaast ga ik altijd net een stap verder voor mijn klanten, om te bereiken wat voor ú belangrijk is. Vertel me gerust uw wensen, vragen of twijfels; dan ga ik voor u aan de slag.

Ik ben getogen en nog steeds woonachtig in Vaassen, dus de kans is groot dat u mij lokaal wel eens tegenkomt. In mijn vrije tijd sta ik graag op de tennisbaan of wandel ik met mijn (kantoor)teckel Archie door het bos.

Max van Dam
NVM Makelaar
max@ligtenbergmakelaars.nl

In de ruim 30 jaar dat ik actief ben als makelaar in Apeldoorn, Vaassen, Deventer en omgeving, heb ik een schat aan ervaring opgebouwd. Die kennis zet ik in om u alles te bieden wat nodig is om weloverwogen beslissingen te nemen bij de aan- of verkoop van uw huis.

Ik denk met u mee, adviseer u en kom direct in actie wanneer dat nodig is. Maar boven alles staat voor mij één ding centraal: u moet zich goed voelen bij iedere keuze die u maakt. In alle opzichten. Als alles klopt, wordt u daar een blij mens van en precies dat is mijn doel, elke dag weer.

In mijn vrije tijd komt u me waarschijnlijk sportend tegen. Ik ben gek op vrijwel elke sport en grijp elke kans om in beweging te komen. Mountainbiken is voor mij de ideale combinatie van sport, buitenlucht en genieten van onze prachtige omgeving. En voor mijn zeilhobby trek ik er graag op uit; gelukkig heeft Nederland genoeg wind, water en gezelligheid te bieden.

Benieuwd naar je financiële mogelijkheden?

Koppe & Veldkamp Hypotheken en Verzekeringen, is hét kantoor in Vaassen en omgeving voor volledig onafhankelijk hypotheekadvies. Het afsluiten van een hypotheek is een complex proces, maar geen zorgen, onze hypotheekadviseurs staan klaar om je te begeleiden. Samen kijken we naar de hypotheek die perfect aansluit bij jouw persoonlijke situatie. Met meer dan 30 aanbieders vergelijken wij rentes en voorwaarden, zodat jouw hypotheek volledig is afgestemd op jouw wensen en mogelijkheden, nu en in de toekomst. Dus met elkaar op zoek naar de beste hypotheekdeal!

Financiering op maat, wonen zonder zorgen.
Wij begrijpen elke mogelijke woonsituatie. Of je nu je eerste huis koopt, je gezin uitbreidt of op zoek bent naar een extra huis, wij maken alles inzichtelijk en helpen waar nodig. En vergeet niet, een verbouwing of zonnepanelen op je dak kunnen ook gefinancierd worden met een hypotheek. Ontdek de mogelijkheden die verder gaan dan je wellicht denkt.

Volledig onafhankelijk advies op maat.
Als het grootste hypotheekkantoor van Vaassen hebben wij het voordeel om hypotheken van bijna alle hypotheekverstrekkers en banken aan te bieden. Waar andere hypotheekkantoren beperkt zijn in hun assortiment, hebben wij een breed scala aan mogelijkheden. Daarnaast is ons advies volledig onafhankelijk en zonder voorkeur voor een specifieke hypotheekverstrekker. Elke situatie is uniek, ook die van jou! We maken een advies inclusief een vergelijking tussen alle banken, speciaal afgestemd op jouw situatie en wensen. Een op maat gemaakt advies, waarbij we streven naar de voordeligste keuze voor jou, dat kunnen we garanderen!

Gewoon een eerlijk advies, dichtbij huis.
Lukt het niet om naar ons kantoor te komen? Geen probleem! Ons team komt zelfs bij jou thuis langs voor een vrijblijvend gesprek. Of het nu overdag is of 's avonds, wij staan altijd voor je klaar, gewoon aan je eigen keukentafel.

Koppe & Veldkamp
Hypotheken en Verzekeringen
Dorpsstraat 66D 8171 BS Vaassen

Ligtenberg Makelaars
Dorpsstraat 66D
8171 BS Vaassen

0578 573003
info@ligtenbergmakelaars.nl
www.ligtenbergmakelaars.nl

Interesse?

Neem dan contact op met ons kantoor.

Deze informatie is geheel vrijblijvend, uitsluitend bestemd voor geadresseerde en niet bedoeld als een aanbod. Ten aanzien van de juistheid kan door Ligtenberg Makelaars geen aansprakelijkheid worden aanvaard, noch kan aan de vermelde informatie enig recht worden ontleend.