TE KOOP

Vraagprijs **€ 439.000,- k.k.**

Fonteinstraat 11

7573 CG OLDENZAAL

KockvanBenthem Makelaars | Dichtbij thuis!

vastgoedcert gecertificeerd

NVM

Baerz & Co

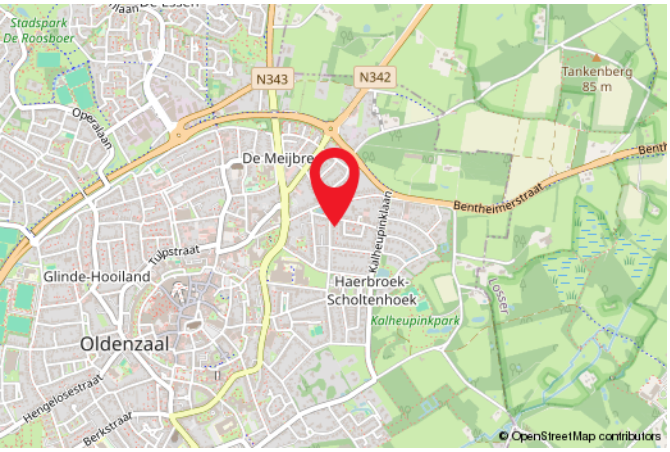

Kenmerken van de woning

Fonteinstraat 11

OLDENZAAL

Vraagprijs:	€ 439.000,- k.k.
Soort:	Eengezinswoning
Type woning:	Tussenwoning
Aantal kamers:	5 kamer(s) waarvan 3 slaapkamer(s)
Inhoud woning:	429 m³
Perceel opervlakte:	194 m²
Gebruiksoppervlakte woonfunctie:	121 m²
Soort woning:	Eengezinswoning
Bouwjaar:	1960
Tuin:	Achtertuin, voortuin, 60 m²
Garage:	-
Isolatie:	Dakisolatie, vloerisolatie

B
Energielabel

Beschrijving

Deze uitgebouwde tussenwoning heeft alles in huis voor wie op zoek is naar comfort, sfeer en een hoogwaardig afwerkingsniveau. De woning is met zorg en oog voor detail afgewerkt en biedt een heerlijke leefruimte met als absolute blikvanger de sfeervolle woonkeuken. Ook buiten is het volop genieten! De royale, op het oosten gelegen achtertuin beschikt over een sfeervolle overkapping waar je heerlijk kunt ontspannen en tot in de late uurtjes gezellig kunt tafelen.

De woning is gelegen in een prettige woonomgeving in Oldenzaal, met diverse dagelijkse voorzieningen, scholen en het gezellige stadscentrum binnen handbereik. Hier geniet je van een fijne combinatie van rustig wonen en de levendigheid van de stad. Een heerlijke plek waar je zonder klussen direct kunt beginnen met genieten!

Indeling:
Begane grond: via de entree kom je binnen in de hal met meterkast, toiletruimte, trapopgang naar de eerste verdieping en toegang tot de woonkamer. De sfeervolle, tuingerichte woonkamer aan de voorzijde is heerlijk licht dankzij de grote raampartij en kenmerkt zich door de moderne afwerking, stijlvolle visgraatvloer en warme kleurstellingen. De uitgebouwde achterzijde biedt volop leefruimte en vormt het hart van de woning. Hier bevindt zich de royale woonkeuken met voldoende ruimte voor een gezellige eethoek en een fraai eiland met houten werkblad. De luxe keuken is uitgevoerd in een moderne, donkere kleurstelling en voorzien van diverse inbouwapparatuur, waaronder een royaal fornuis met oven, afzuigkap, spoelbak en een hoge kastenwand met inbouwapparatuur. Dankzij de grote raampartijen, lichtkoepel en de deur naar de tuin geniet je hier van een prettige lichtinval en een fijne verbinding tussen binnen en buiten.

De royale, op het oosten gelegen achtertuin biedt volop privacy en vrij uitzicht. De tuin is verzorgd aangelegd met bestrating, groen en meerdere fijne zitplekken. Achter in de tuin bevindt zich een sfeervolle overkapping op een verhoogd vlonderterras, waar je heerlijk kunt ontspannen of gezellig kunt tafelen. Daarnaast is er een praktische stenen berging aanwezig.

Eerste verdieping: overloop met toegang tot twee slaapkamers, de badkamer en de trapopgang naar de tweede verdieping. De master bedroom bevindt zich aan de achterzijde en beschikt over een grote raampartij met toegang tot het ruime balkon, waar je geniet van een vrij uitzicht. De volledig betegelde badkamer is voorzien van een douche, wastafel met meubel, toilet en designradiator. Daarnaast is er op de overloop een praktische vaste kast aanwezig.

Tweede verdieping: via een vaste trap bereik je de overloop met toegang tot de derde slaapkamer en twee praktische bergingen, waarvan één met de aansluitingen voor de wasapparatuur. De ruime slaapkamer is dankzij de brede dakkapel heerlijk licht en biedt voldoende ruimte voor zowel een slaap- als werkplek. Daarnaast beschikt de kamer over een vaste kastenwand met schuifdeuren en is er volop extra bergruimte aanwezig achter de knieschotten. Een verrassend ruime en multifunctionele verdieping!

Bijzonderheden:
* Bouwjaar 1960
* Kaveloppervlakte 194m² * Woonoppervlakte 121m²
* Instapklare, uitgebouwde tussenwoning met een luxe afwerkingsniveau;
* Sfeervolle en lichte woonkamer met stijlvolle visgraatvloer;
* Royale woonkeuken met eiland en diverse inbouwapparatuur;

MAMA
PAPA

Aan de plattegronden kunnen geen rechten worden ontleend
© Zibber www.zibber.nl

Plattegrond

Aan de plattegronden kunnen geen rechten worden ontleend
© Zibber www.zibber.nl

Plattegrond

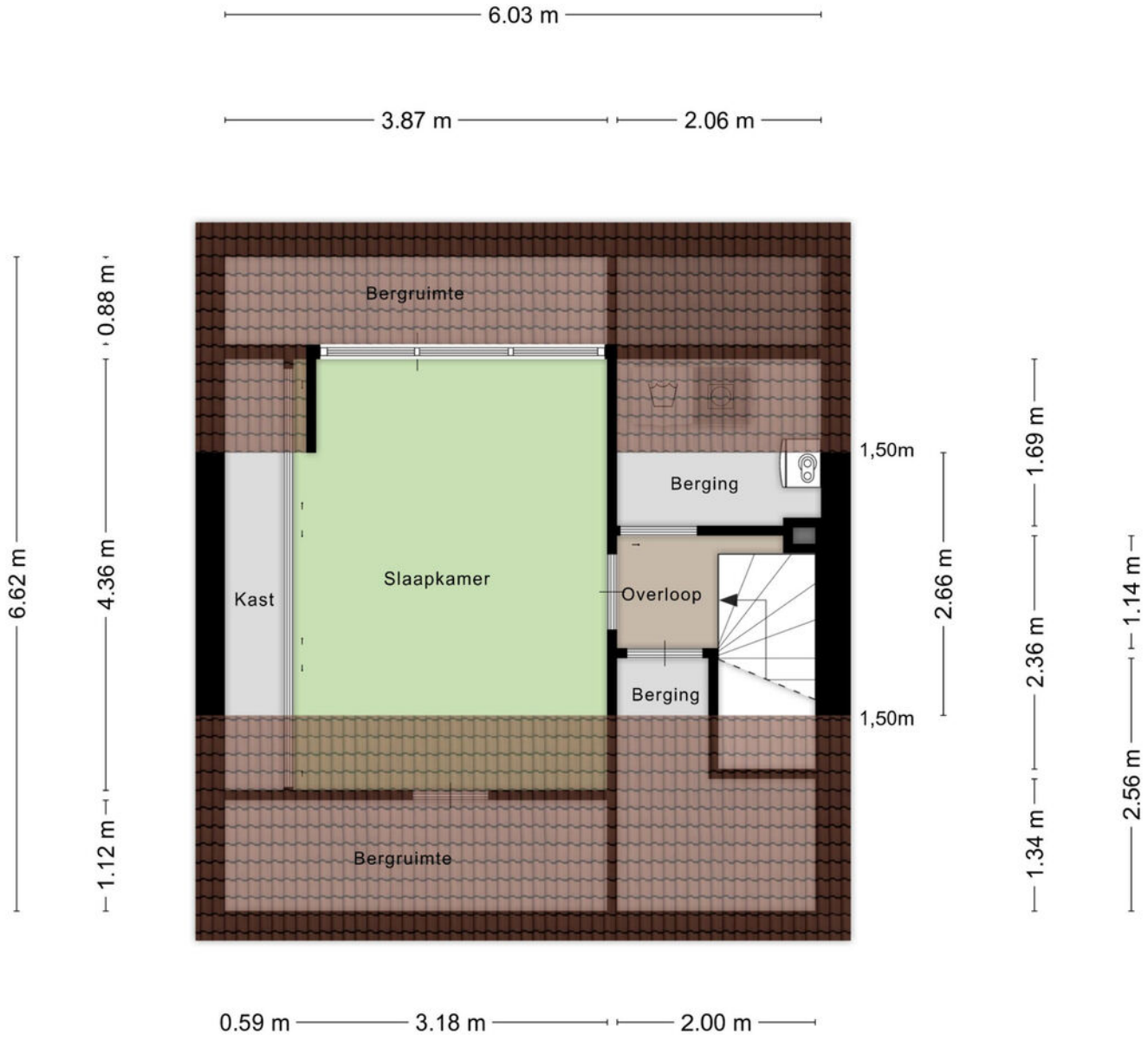

Aan de plattegronden kunnen geen rechten worden ontleend
© Zibber www.zibber.nl

Plattegrond

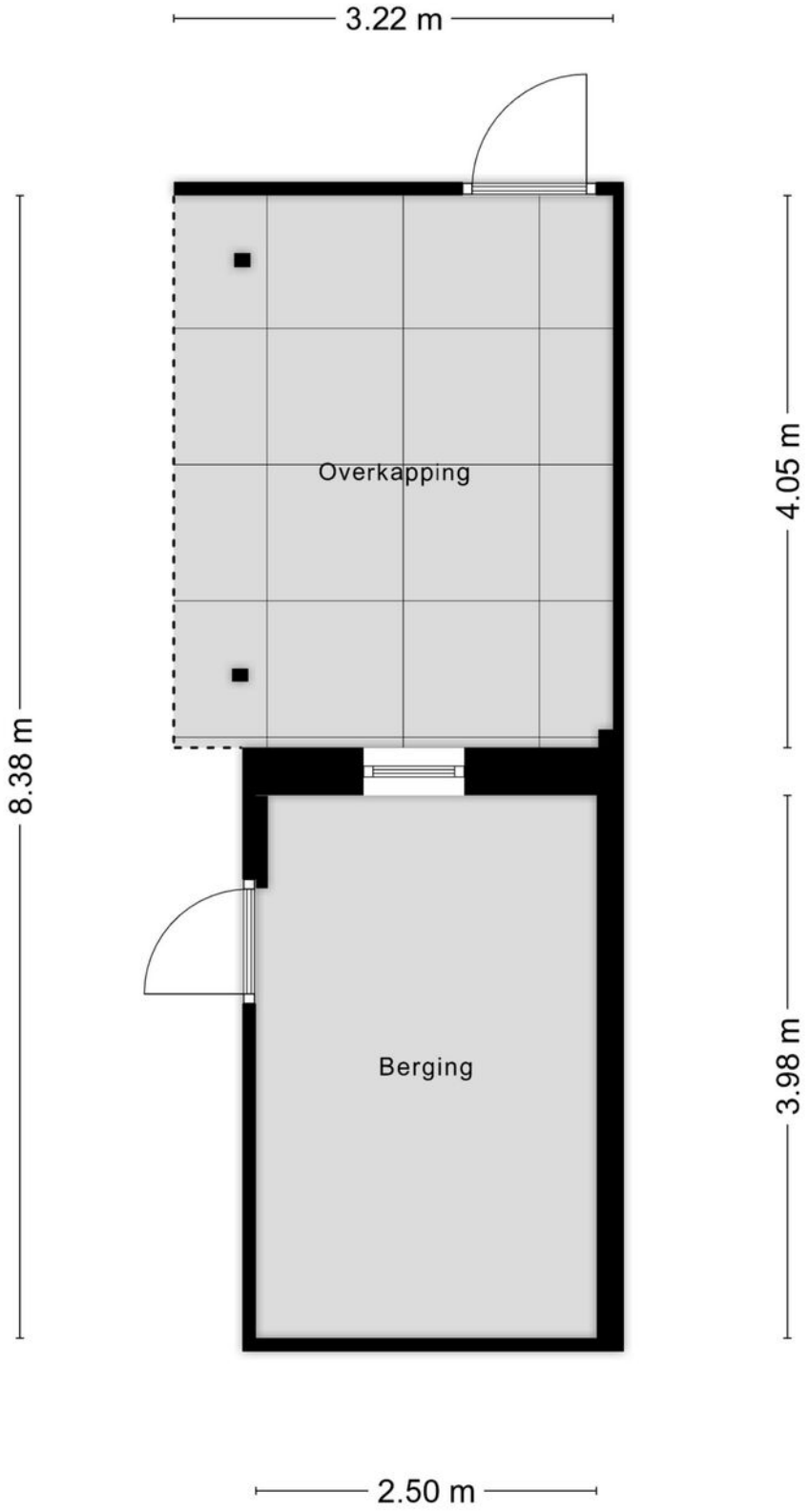

Aan de plattegronden kunnen geen rechten worden ontleend
© Zibber www.zibber.nl

Plattegrond

Plattegrond

Lijst van zaken

Persoonlijke gegevens

Adres te verkopen woning: Fonteinstraat 11, 7573 CG OLDENZAAL

Voor de onderstaande zaken -ongeacht of ze roerend dan wel onroerend zijn- geldt dat ze soms wel en soms niet in de woning achterblijven. De lijst is bedoeld om duidelijkheid te scheppen om discussies achteraf te voorkomen.

	Blijft achter	Gaat mee	Kan worden overgenomen	N.v.t.
Woning - Interieur				
(Voorzet) openhaard met toebehoren				✓
Allesbrander				✓
Houtkachel				✓
(Gas)kachels				✓
Designradiator(en)				✓
Radiatorafwerking				✓
Verlichting, te weten				
- inbouwspots/dimmers	✓			
- opbouwspots/armaturen/lampen/dimmers	✓			
- losse (hang)lampen			✓	
-				✓
-				✓
(Losse)kasten, legplanken, te weten				
- Staande kast kinderkamer			✓	
- Zwarte kast woonkamer			✓	
Raamdecoratie/zonwering binnen, te weten				
- gordijnrails	✓			
- gordijnen	✓			
- overgordijnen	✓			
- vitrages	✓			
- rolgordijnen	✓			
- lamellen	✓			
- jaloezieën				✓
- (losse) horren/rolhorren	✓			
- Gordijn kinderkamer		✓		
-				✓
Vloerdecoratie, te weten				
- vloerbedekking				✓

Lijst van zaken

Persoonlijke gegevens

Adres te verkopen woning: Fonteinstraat 11, 7573 CG OLDENZAAL

Voor de onderstaande zaken -ongeacht of ze roerend dan wel onroerend zijn- geldt dat ze soms wel en soms niet in de woning achterblijven. De lijst is bedoeld om duidelijkheid te scheppen om discussies achteraf te voorkomen.

	Blijft achter	Gaat mee	Kan worden overgenomen	N.v.t.
- parketvloer				✓
- houten vloer(delen)				✓
- laminaat	✓			
- plavuizen	✓			
- PVC-visgraat woonkamer	✓			
-				✓
Overig, te weten				
- spiegelwanden				✓
- schilderij ophangsysteem				✓
-				✓
-				✓
-				✓
-				✓
Woning - Keuken				
Keukenblok (met bovenkasten)	✓			
Keuken (inbouw)apparatuur, te weten				
- kookplaat				✓
- (gas)fornuis	✓			
- afzuigkap	✓			
- magnetron				✓
- oven				✓
- combi-oven/combimagnetron	✓			
- koelkast	✓			
- vriezer				✓
- koel-vriescombinatie				✓
- vaatwasser	✓			
- Quooker				✓
- koffiezetapparaat				✓
-				✓
-				✓

Lijst van zaken

Persoonlijke gegevens

Adres te verkopen woning: Fonteinstraat 11, 7573 CG OLDENZAAL

Voor de onderstaande zaken -ongeacht of ze roerend dan wel onroerend zijn- geldt dat ze soms wel en soms niet in de woning achterblijven. De lijst is bedoeld om duidelijkheid te scheppen om discussies achteraf te voorkomen.

	Blijft achter	Gaat mee	Kan worden overgenomen	N.v.t.
Keukenaccessoires, te weten				
-				✓
-				✓
-				✓
-				✓
-				✓
-				✓
-				✓
-				✓
Woning - Sanitair/sauna				
Sauna met toebehoren				✓
				✓
				✓
Toilet met de volgende toebehoren				
- toilet	✓			
- toiletrolhouder	✓			
- toiletborstel(houder)				✓
- fontein	✓			
-				✓
-				✓
Badkamer met de volgende toebehoren				
- ligbad				✓
- jacuzzi/whirlpool				✓
- douche (cabine/scherm)	✓			
- stoomdouche (cabine)				✓
- wastafel	✓			
- wastafelmeubel	✓			
- planchet	✓			
- toiletkast	✓			

Lijst van zaken

Persoonlijke gegevens

Adres te verkopen woning: Fonteinstraat 11, 7573 CG OLDENZAAL

Voor de onderstaande zaken -ongeacht of ze roerend dan wel onroerend zijn- geldt dat ze soms wel en soms niet in de woning achterblijven. De lijst is bedoeld om duidelijkheid te scheppen om discussies achteraf te voorkomen.

	Blijft achter	Gaat mee	Kan worden overgenomen	N.v.t.
- toilet	✓			
- toiletrolhouder	✓			
- toiletborstel(houder)				✓
-				✓
-				✓
Woning - Exterieur/installaties/veiligheid/ energiebesparing				
Schotel/antenne				✓
Brievenbus				✓
Kluis				✓
(Voordeur)bel	✓			
Alarminstallatie				✓
(Veiligheids)sloten en overige inbraakpreventie	✓			
Rookmelders	✓			
(Klok)thermostaat	✓			
Airconditioning	✓			
Screens				✓
Rolluiken	✓			
Zonwering buiten	✓			
Telefoonaansluiting/internetaansluiting		✓		
Veiligheidsschakelaar wasautomaat				✓
Waterslot wasautomaat				✓
Zonnepanelen	✓			
Oplaadpunt elektrische auto				✓
				✓
				✓
				✓
				✓
				✓
Warmwatervoorziening, te weten				
- CV-installatie	✓			
- boiler	✓			

Lijst van zaken

Persoonlijke gegevens

Adres te verkopen woning: Fonteinstraat 11, 7573 CG OLDENZAAL

Voor de onderstaande zaken -ongeacht of ze roerend dan wel onroerend zijn- geldt dat ze soms wel en soms niet in de woning achterblijven. De lijst is bedoeld om duidelijkheid te scheppen om discussies achteraf te voorkomen.

	Blijft achter	Gaat mee	Kan worden overgenomen	N.v.t.
- geiser				✓
-				✓
-				✓
-				✓
Isolatievoorzieningen (voorzetramen/radiatorfolie etc.), te weten				
-				✓
-				✓
Tuin - Inrichting				
Tuinaanleg/bestrating	✓			
Beplanting	✓			
Manueel Sproeiersysteem voortuin	✓			
Tuin - Verlichting/installaties				
Buitenverlichting	✓			
Tijd- of schemerschakelaar/bewegingsmelder				✓
				✓
Tuin - Bebouwing				
Tuinhuis/buitenberging				✓
Kasten/werkbank in tuinhuis/berging	✓			
(Broei)kas				✓
Keukenblok schuurtje	✓			
				✓
Tuin - Overig				
Overige tuin, te weten				
- (sier)hek				✓
- vlaggenmast(houder)	✓			
- Steenfonteintje achtertuin	✓			
-				✓

Lijst van zaken

Persoonlijke gegevens

Adres te verkopen woning: Fonteinstraat 11, 7573 CG OLDENZAAL

Voor de onderstaande zaken -ongeacht of ze roerend dan wel onroerend zijn- geldt dat ze soms wel en soms niet in de woning achterblijven. De lijst is bedoeld om duidelijkheid te scheppen om discussies achteraf te voorkomen.

	Blijft achter	Gaat mee	Kan worden overgenomen	N.v.t.
Overig - Contracten				
CV: Nee				
Boiler: Nee				
Zonnepanelen: Nee				

Vragenlijst

Persoonlijke gegevens

Adres te verkopen woning: Fonteinstraat 11, 7573 CG OLDENZAAL

Vraag	Antwoord
Bijzonderheden 1 A.	
Zijn er nadat u het perceel in eigendom hebt gekregen nog andere, eventuele aanvullende notariële of onderhandse akten opgesteld met betrekking tot het perceel?	Nee
Zo ja, welke?	
Bijzonderheden 1 B.	
Zijn er mondelinge of schriftelijke afspraken gemaakt over aangrenzende percelen? (Denk hierbij aan regelingen voor het gebruik van een poort, schuur, garage, tuin, overeenkomsten met meerdere buren, toezeggingen, erfafscheidingen.)	Ja
Zo ja, welke zijn dat?	Gedeelde paadje voor toegang achterom Fonteinstraat met huisnummers 3 t/m 11
Bijzonderheden 1 C.	
Wijken de huidige terreinafscheidingen af van de kadastrale eigendomsgrenzen? (Denk hierbij ook aan strookjes grond van de gemeente die u in gebruik heeft, of grond van u die gebruikt wordt door de buren.)	Nee
Zo ja, waaruit bestaat die afwijking?	
Bijzonderheden 1 D.	
Is een gedeelte van de woning, schuur, garage of schutting gebouwd op grond van de buren of andersom?	Nee
Zo ja, graag nader toelichten:	
Bijzonderheden 1 E.	
Heeft u grond van derden in gebruik?	Nee
Zo ja, welke grond?	
Bijzonderheden 1 F.	
Rusten er 'bijzondere lasten en beperkingen' op de woning en/of het perceel? (Bijzondere lasten en beperkingen kunnen privaatrechtelijke beperkingen zijn zoals (lijdende) erfdienstbaarheden (bijvoorbeeld een recht van overpad), kwalitatieve verplichtingen, kettingbedingen, vruchtgebruik, voorkeursrecht (bijvoorbeeld een eerste recht van koop), opstalrecht, erfpacht, huurkoop. Het kan ook gaan om publiekrechtelijke beperkingen zoals een aanschrijving van de gemeente in het kader van een illegale verbouwing)	Nee
Zo ja, welke?	
Bijzonderheden 1 G.	

Vragenlijst

Persoonlijke gegevens

Adres te verkopen woning: Fonteinstraat 11, 7573 CG OLDENZAAL

Vraag	Antwoord
Is de Wet voorkeursrecht gemeenten van toepassing?	Nee
Bijzonderheden 1 H.	
Is er een anti-speculatiebeding en/of zelfbewoningsplicht van toepassing op de woning?	Nee
Zo ja, hoe lang nog?	
Bijzonderheden 1 I.	
Is er sprake van een beschermd stads- of dorpsgezicht of loopt er een procedure tot aanwijzing daartoe?	Nee
Is er sprake van een gemeentelijk-, provinciaal-of rijksmonument of loopt er een procedure tot aanwijzing daartoe?	Nee
Is er volgens het bestemmingsplan sprake van een beeldbepalend of karakteristiek object?	Nee
Bijzonderheden 1 J.	
Is er sprake (geweest) van ruilverkaveling?	Nee
Zo ja, moet u hiervoor ruilverkavelingsrente betalen?	
Zo ja, hoeveel en voor hoe lang? Bedrag:	
Duur:	
Bijzonderheden 1 K.	
Is er sprake van onteigening?	Nee
Bijzonderheden 1 L.	
Is de woning of de grond geheel of gedeeltelijk verhuurd of bij anderen in gebruik?	Nee
Zo ja: Is er een huurcontract/ gebruiksovereenkomst?	
Indien er geen contract of overeenkomst is, beschrijf hieronder wat (mondeling) met de huurder/ gebruiker is afgesproken:	
Welk gedeelte is verhuurd/ in gebruik gegeven?	
Welke delen vallen onder gezamenlijk gebruik?	
Welke zaken zijn van de huurder en mag hij verwijderen bij ontruiming? (Bijvoorbeeld geiser, keuken, lampen.)	
Heeft de huurder een waarborgsom gestort?	
Zo ja, hoeveel?	
Heeft u nog andere afspraken met de huurders gemaakt?	
Zo ja, welke?	

Vragenlijst

Persoonlijke gegevens

Adres te verkopen woning: Fonteinstraat 11, 7573 CG OLDENZAAL

Vraag	Antwoord
Bijzonderheden 1 M.	
Is er over de woning een geschil/procedures gaande, al dan niet bij de rechter, huurcommissie of een andere instantie?(bijvoorbeeld onteigening/kwesties met buren, zoals erfdienstbaarheden, recht van overpad, erfafscheidingen e.d.)	Nee
Zo ja, welke is/zijn dat?	
Bijzonderheden 1 N.	
Is er bezwaar gemaakt tegen de waardebeschikking WOZ?	Nee
Zo ja, toelichting:	
Bijzonderheden 1 O.	
Zijn er door de overheid of nutsbedrijven verbeteringen of herstellingen voorgeschreven of aangekondigd die nog niet naar behoren zijn uitgevoerd?	Nee
Zo ja, welke?	
Bijzonderheden 1 P.	
Zijn er in het verleden subsidies of premies verstrekt die bij verkoop van de woning voor een deel kunnen worden teruggevorderd?	Nee
Zo ja, welke?	
Bijzonderheden 1 Q.	
Is de woning onbewoonbaar verklaard of in het verleden ooit onbewoonbaar verklaard geweest?	Nee
Zo ja, waarom?	
Bijzonderheden 1 R.	
Is er bij verkoop sprake van een omzetbelastingheffing? (Bijvoorbeeld omdat het een voormalig bedrijfsonroerendgoed is, of een woning met praktijkgedeelte, of omdat u pas ingrijpend verbouwd hebt.)	Nee
Zo ja, waarom?	
Bijzonderheden 1 S.	
Hoe gebruikt u de woning nu? (Bijvoorbeeld woning, praktijk, winkel, opslag)	Daadwerkelijk als woning
Is dat gebruik volgens de gemeente toegestaan?	Ja
Zo nee, heeft de gemeente dit strijdige gebruik wel eens bij u aangekaart?	
Hoe heeft de gemeente dit strijdige gebruik bij u aangekaart?	

Vragenlijst

Persoonlijke gegevens

Adres te verkopen woning: Fonteinstraat 11, 7573 CG OLDENZAAL

Vraag	Antwoord
Gevels 2 A.	
Is er sprake (geweest) van vochtdoorslag of aanhoudend vochtige plekken op de gevels?	Nee
Zo ja, waar?	
Gevels 2 B.	
Zijn er (gerepareerde) scheuren/beschadigingen in/aan de gevels aanwezig?	Nee
Zo ja, waar?	
Gevels 2 C.	
Zijn de gevels tijdens de bouw geïsoleerd?	Ja
Zo nee, zijn de gevels daarna (deels) geïsoleerd?	Nee
Zo ja, wanneer heeft de isolatie van de gevels plaatsgevonden en met welk isolatiemateriaal?	
Heeft u een certificaat of bewijs van het na-isoleren?	
Is er sprake van volledige isolatie?	Ja
Zo nee, welke delen van de gevels zijn er niet geïsoleerd?	Spouwdeel tussen kozijn woonkamer en kozijn 1e verdieping
Gevels 2 D.	
Zijn de gevels ooit gereinigd?	Niet bekend
Zo ja, volgens welke methode en wanneer?	nvt
Dak(en) 3 A.	
Hoe oud zijn de daken ongeveer? Platte daken:	Uitbouw BJ 2001
Overige daken:	Origineel 1965
Dak(en) 3 B.	
Heeft u last van daklekkages (gehad)?	Nee
Zo ja, waar?	
Dak(en) 3 C.	
Zijn er in het verleden gebreken geconstateerd aan de dakconstructie zoals scheve, doorbuigende, krakende, beschadigde en/of aangetaste dakdelen?	Nee
Zo ja, waar?	
Dak(en) 3 D.	

Vragenlijst

Persoonlijke gegevens

Adres te verkopen woning: Fonteinstraat 11, 7573 CG OLDENZAAL

Vraag	Antwoord
Heeft u het dak al eens (gedeeltelijk) laten vernieuwen c.q. laten repareren?	Nee
Zo ja, welk (gedeelte van het) dak en waarom?	
Dak(en) 3 E.	
Is het dak tijdens de bouw geïsoleerd? Platte daken:	Ja
Overige daken:	Ja
Zo nee, is het dak daarna geïsoleerd? Platte daken:	
Overige daken:	
Zo ja, wanneer heeft de isolatie plaatsgevonden en met welk isolatiemateriaal?	Wanneer onbekend; materiaal glaswol
Heeft u een certificaat of bewijs van het na-isoleren?	Nee
Is er sprake van volledige isolatie? Platte daken:	Ja
Overige daken:	Ja
Zo nee, welke delen zijn er niet geïsoleerd?	nvt
Dak(en) 3 F.	
Zijn de regenwaterafvoeren lek of verstopt?	Nee
Zo ja, toelichting:	
Dak(en) 3 G.	
Zijn de dakgoten lek of verstopt?	Nee
Zo ja, toelichting:	
Kozijnen, ramen en deuren 4 A.	
Van welk materiaal zijn de buitenkozijnen gemaakt? (bijvoorbeeld hout, kunststof of aluminium of een andersoortig materiaal)	Grotendeels kunststof
Kozijnen, ramen en deuren 4 B.	
Wanneer zijn de buitenkozijnen, ramen en deuren voor het laatst geschilderd?	2016 (vorige eigenaar)
Is dit gebeurd door een erkend schildersbedrijf?	Ja
Zo ja, door wie?	Onbekend
Kozijnen, ramen en deuren 4 C.	
Functioneren alle scharnieren en sloten?	Ja
Zo nee, toelichting:	

Vragenlijst

Persoonlijke gegevens

Adres te verkopen woning: Fonteinstraat 11, 7573 CG OLDENZAAL

Vraag	Antwoord
Kozijnen, ramen en deuren 4 D.	
Zijn voor alle afsluitbare deuren, ramen etc. sleutels aanwezig?	Ja
Zo nee, voor welke deuren, ramen etc. niet?	
Kozijnen, ramen en deuren 4 E.	
Is er sprake van isolerende beglazing?	Ja
Zo ja, welk type glas? (bijvoorbeeld HR, HR+, HR++ of HR+++, zie de glassponning waarin doorgaans staat vermeld welke type glas er is geplaatst)	Grotendeels HR+ Slaapkamer HR+++
Is er sprake van isolerende beglazing in de gehele woning?	Ja
Zo nee, welke ramen zijn niet geïsoleerd?	
Kozijnen, ramen en deuren 4 F.	
Is er bij de isolerende beglazing sprake van condensvorming tussen het glas? (Denk aan lekkende ruiten.)	Nee
Zo ja, waar?	
Vloeren, plafonds en wanden 5 A.	
Is er sprake (geweest) van vochtdoorslag of optrekkend vocht op de vloeren, plafonds en/of wanden?	Nee
Zo ja, waar?	
Vloeren, plafonds en wanden 5 B.	
Is er sprake (geweest) van schimmelvorming op de vloeren, plafonds en/of wanden?	Nee
Zo ja, waar?	
Vloeren, plafonds en wanden 5 C.	
Zijn er (gerepareerde) of (verborgen) scheuren en/of beschadigingen in/aan vloeren, plafonds en/of wanden aanwezig?	Nee
Zo ja, waar?	
Vloeren, plafonds en wanden 5 D.	
Hebben zich in het verleden problemen voorgedaan met de afwerkingen? (Bijvoorbeeld loszittend tegelwerk, loslatend behang of spuitwerk, holklinkend of loszittend stucwerk, etc.)	Nee
Zo ja, waar?	
Vloeren, plafonds en wanden 5 E.	

Vragenlijst

Persoonlijke gegevens

Adres te verkopen woning: Fonteinstraat 11, 7573 CG OLDENZAAL

Vraag	Antwoord
Is er sprake (geweest) van gebreken aan de vloerconstructie, zoals scheve, doorbuigende, krakende, beschadigde en/of aangetaste vloerdelen?	Nee
Zo ja, waar?	
Vloeren, plafonds en wanden 5 F.	
Is er sprake van vloerisolatie?	Ja
Zo ja, wanneer heeft de isolatie van de vloer plaatsgevonden en met welk isolatiemateriaal?	Oktober 2026, PIF Vloer++
Heeft u een certificaat of bewijs van het na-isoleren?	Ja
Is er sprake van volledige isolatie?	Ja
Zo nee, welke delen zijn er niet geïsoleerd?	
Fundering, kruipruimte en kelder 6 A.	
Is er sprake (geweest) van gebreken aan de fundering?	Nee
Zo ja, waar?	
Fundering, kruipruimte en kelder 6 B.	
Is de kruipruimte toegankelijk?	Ja
Is de kruipruimte droog?	Ja
Zo nee of meestal, toelichting:	
Fundering, kruipruimte en kelder 6 C.	
Is er sprake van vochtdoorslag door de kelderwand?	Nee
Zo ja of soms, toelichting:	
Fundering, kruipruimte en kelder 6 D.	
Is de grondwaterstand in de afgelopen jaren waarneembaar gewijzigd of is er sprake van wateroverlast geweest?	Nee
Zo ja, heeft dit tot problemen geleid in de vorm van water in de kruipruimte c.q. kelder?	
Zo nee, tot wat voor andere problemen heeft dit geleid?	
Installaties 7 A.	
Wat voor warmte-installatie(s) is/zijn er aanwezig in de woning? (bijvoorbeeld cv-installatie, WTW-systeem, WKO-systeem, (hybride) warmtepomp, airconditioning, zonneboiler, elektrische boiler, pelletkachel dan wel een andere installatie)	CV-Installatie Zolder Airco, multisplit Elektrische boiler keuken Houtkachel-kanaal aanwezig
Is/zijn de installatie(s) eigendom?	Ja

Vragenlijst

Persoonlijke gegevens

Adres te verkopen woning: Fonteinstraat 11, 7573 CG OLDENZAAL

Vraag	Antwoord
Zo nee, toelichting: (bijvoorbeeld de installatie(s) is/ zijn gehuurd of geleased. Tevens huur-/ leaseprijs vermelden)	
Merk van de installatie(s):	CV: Vaillant Airco: LG Elektrische Boiler: Inventum
Type(nummer) van de installatie(s):	Vaillant Ecotec plus CW5
Installatiedatum van de installatie(s):	CV 12 april 2019 Airco 2021 Boiler onbekend
Op welke datum is/zijn deze installatie(s) voor het laatst onderhouden?	CV Mei 2026 Airco jaarlijks zelf Boiler onbekend
Is het onderhoud uitgevoerd door een erkend bedrijf?	Ja
Zo ja, door wie?	CV: Kip Installatietechniek, Oldenzaal
Installaties 7 B.	
Zijn er de afgelopen tijd zaken opgevallen ten aanzien van de installatie(s)? (bijvoorbeeld de cv-installatie moet meer dan 1 keer per jaar bijgevuld worden of de installatie functioneert niet goed)	Nee
Zo ja, wat is u opgevallen?	
Installaties 7 C.	
Zijn er radiatoren die niet warm worden?	Nee
Zo ja, welke?	
Installaties 7 D.	
Zijn er radiatoren of (water)leidingen die lekken?	Nee
Zo ja, waar en welke?	
Installaties 7 E.	
Zijn er radiatoren of (water)leidingen die ooit zijn bevroren?	Nee
Zo ja, waar?	
Installaties 7 F.	
Heeft u vloerverwarming in de woning?	Nee
Zo ja, betreft dit elektrische vloerverwarming, vloerverwarming met warm water of anders? Elektrisch:	
warm water:	
overig, namelijk	

Vragenlijst

Persoonlijke gegevens

Adres te verkopen woning: Fonteinstraat 11, 7573 CG OLDENZAAL

Vraag	Antwoord
Waar bevindt zich de elektrische vloerverwarming?	
Waar bevindt zich de vloerverwarming met warm water?	
Waar bevindt zich de overige vloerverwarming?	
Installaties 7 G.	
Zijn er vertrekken die niet (goed) warm worden?	Nee
Zo ja, welke?	
Installaties 7 H.	
Heeft de woning zonnepanelen die uw eigendom zijn?	Ja
Heeft de woning zonnepanelen die worden gehuurd of geleased?	Nee
Kan het huurcontract/ leasecontract worden overgenomen door koper? Zo ja, dan overnamecontract opvragen.	
Hoeveel zonnepanelen zijn er aanwezig? Aantal:	8
Zo ja, blijven de zonnepanelen achter?	Ja
Wat is de capaciteit van één zonnepaneel? (De capaciteit van zonnepanelen wordt uitgedrukt in Wattpiek (Wp). Bijvoorbeeld één zonnepaneel levert 390 Wp.	395Wp/stuk
Functioneren alle zonnepanelen?	Ja
Wat is het merk/ type van de zonnepanelen?	Trina Solar
Maakt u gebruik van een app om de opbrengst van de zonnepanelen te bekijken?	Ja
Zo ja, welke?	SolaXCloud
In welk jaar zijn de zonnepanelen geplaatst en door wie? Jaar:	2023
Installateur:	Schulte Energie Techniek, Denekamp
Is de btw over het aankoopbedrag teruggevraagd van de belastingdienst?	Nee
Hoeveel stroom heeft u het afgelopen jaar opgewekt? Jaar:	2025
Aantal kWh:	1784
Hoe lang zit er nog fabrieksgarantie op de zonnepanelen?	Plaatsing januari 2023 met 12jaar fabrieksgarantie= 9 jaar
Zijn de zonnepanelen aangeschaft met subsidie?	Ja
Zo ja, moet de subsidie worden terugbetaald?	Nee
Zo ja, welk bedrag moet worden terugbetaald?	
Installaties 7 I.	
In welk jaar zijn voor het laatst de aanwezige schoorsteenkanalen/ rookgasafvoeren geveegd/gereinigd?	2015 (vorige eigenaar)

Vragenlijst

Persoonlijke gegevens

Adres te verkopen woning: Fonteinstraat 11, 7573 CG OLDENZAAL

Vraag	Antwoord
Installaties 7 J.	
Wanneer heeft u de aanwezige schoorsteenkanalen voor het laatst gebruikt?	Niet; kanaal dichtgemaakt maar makkelijk te openen
Is de trek van aanwezige schoorsteenkanalen goed?	Niet bekend
Installaties 7 K.	
Zijn er onderdelen van de elektrische installatie vernieuwd? (onder de elektrische installatie wordt verstaan alle elektra leidingen/ schakelaars stopcontacten, meterkast e.d.)	Ja
Zo ja, wanneer en welke onderdelen?	2023 zijn groepen in de meterkast bijgeplaatst vanwege de zonnepanelen
Zijn er gebreken aan de elektrische installatie?	Nee
Zo ja, welke?	
Installaties 7 L.	
Is er een laadpaal aanwezig voor een elektrische auto?	Nee
Zo ja, waar bevindt deze zich?	
Blijft deze achter?	
Installaties 7 M.	
Is er mechanische ventilatie of een soortgelijk systeem aanwezig?	Ja
Zo ja, functioneert dit systeem naar behoren?	Ja
Zo nee, toelichting:	
Wanneer is dit systeem voor het laatst onderhouden?	Onbekend
Hoe oud is dit systeem ongeveer?	Onbekend
Installaties 7 N.	
Is er een domoticasysteem of een soortgelijk systeem aanwezig? (Een domoticasysteem bedient de verwarming, verlichting, verwarming, audio, ventilatie e.d. automatisch)	Nee
Zo ja, functioneert dit systeem naar behoren?	
Zo nee, toelichting:	
Hoe oud is dit systeem ongeveer?	
Installaties 7 O.	
Zijn er rookmelders op iedere verdieping aanwezig?	Ja

Vragenlijst

Persoonlijke gegevens

Adres te verkopen woning: Fonteinstraat 11, 7573 CG OLDENZAAL

Vraag	Antwoord
Zo ja, hoe oud zijn de rookmelders ongeveer?	Allen geplaatst in 2021
Sanitair, riolering en keuken 8 A.	
Zijn er beschadigingen aan wastafels, douche, bad, toiletten, gootstenen en kranen?	Nee
Zo ja, welke?	
Sanitair, riolering en keuken 8 B.	
Hoe oud is de badkamer ongeveer?	p/m 25jaar
Sanitair, riolering en keuken 8 C.	
Lopen de afvoeren van wastafels, douche, bad, toiletten, gootstenen en kranen goed door?	Ja
Zo nee, welke niet?	
Sanitair, riolering en keuken 8 D.	
Is de woning aangesloten op het gemeentelijke riool?	Ja
Sanitair, riolering en keuken 8 E.	
Zijn er gebreken (geweest) aan de riolering, zoals breuken, stankoverlast, lekkages, etc.?	Nee
Zo ja, welke?	
Sanitair, riolering en keuken 8 F.	
Is er een andere voorziening, zoals een septictank, beerput of dergelijk aanwezig?	Nee
Zo ja, wat is er aanwezig en hoe dient dit te worden onderhouden?	
Sanitair, riolering en keuken 8 G.	
Van welk jaar dateert de keukenopstelling ongeveer?	Juni 2021
Sanitair, riolering en keuken 8 H.	
Van welk jaar dateert de inbouwapparatuur ongeveer?	Juni 2021
Functioneert alle inbouwapparatuur?	Ja
Zo nee, welk inbouwapparaat functioneert niet?	
Sanitair, riolering en keuken 8 I.	

Vragenlijst

Persoonlijke gegevens

Adres te verkopen woning: Fonteinstraat 11, 7573 CG OLDENZAAL

Vraag	Antwoord
Heeft u een kokend water kraan? (bijvoorbeeld een Quooker kraan of een soortgelijke kraan)	Nee
Zo ja, functioneert deze kraan naar behoren en hoe oud is deze kraan ongeveer?	
Diversen 9 A.	
Wat is het bouwjaar van de woning?	1960
Diversen 9 B.	
Zijn er asbesthoudende materialen in/op de woning/ bijgebouw(en) aanwezig? (bijvoorbeeld asbest zeil, een asbestplaat die onder en/of achter de CV ketel is geplaatst, asbesthoudend isolatiemateriaal om de verwarmingsbuis, asbesthoudend koord bij oude cv-ketels/gaskachels, asbestgolfplaten e.d.)	Nee
Zo ja, welke en waar?	
Diversen 9 C.	
Blijft er in de woning zeil achter, al dan niet vastgelijmd, dat is aangeschaft tussen 1955 en 1982?	Nee
Diversen 9 D.	
Is er sprake van loden leidingen in de woning?	Nee
Zo ja, waar?	
Diversen 9 E.	
Is er een Japanse duizendknoop aanwezig in de tuin? (Een Japanse duizendknoop is een exotische plant, welke moeilijk te verwijderen is. De sterke wortelstokken en stengels van de Japanse duizendknoop zijn in staat om schade te veroorzaken aan gebouwen, leidingen en wegen)	Nee
Diversen 9 F.	
Is er in puin/asbest afval in de grond/tuin aanwezig?	Nee
Diversen 9 G.	
Heeft u elders lekkages gehad? (dus los van het dak/ sanitair/ riolering)	Nee
Diversen 9 H.	
Is de grond verontreinigd?	Nee
Zo ja, is er een onderzoeksrapport?	

Vragenlijst

Persoonlijke gegevens

Adres te verkopen woning: Fonteinstraat 11, 7573 CG OLDENZAAL

Vraag	Antwoord
Zo ja, heeft de gemeente/provincie een onderzoeks- of saneringsbevel opgelegd?	
Diversen 9 I.	
Is er een olietank aanwezig of aanwezig geweest?	Nee
Zo ja, is deze gesaneerd/verwijderd?	
Als deze is gesaneerd, waar is de olietank op het perceel gesitueerd?	
Is er een Kiwa-certificaat aanwezig?	Nee
Diversen 9 J.	
Is er sprake van overlast door ongedierte in of (rond)om de woning? (Denk aan muizen, ratten, kakkerlakken, etc.)	Nee
Zo ja, waar?	
Diversen 9 K.	
Is de woning aangetast door houtworm, boktor, ander ongedierte of zwam?	Nee
Zo ja, waar?	
Zo ja, is deze aantasting al eens behandeld?	
Zo ja, wanneer?	
Zo ja, door welk bedrijf?	
Diversen 9 L.	
Is er sprake van chlorideschade (betonrot)? (Betonrot komt vooral voor in kruipruimtes van woningen gebouwd tussen 1965 en 1981 die voorzien zijn van betonnen vloerelementen van het merk Kwaaitaal of Manta. Ook andere beton-elementen - bijvoorbeeld balkons - kunnen aangetast zijn)	Nee
Zo ja, waar?	
Diversen 9 M.	
Hebben er verbouwingen en/of bijbouwingen plaatsgevonden in en/of om de woning?	Nee
Zo ja, welke ver-/bijbouwingen?	
Zo ja, in welk jaartal?	
Zo ja, door welk bedrijf zijn deze uitgevoerd?	
Diversen 9 N.	
Zijn er verbouwingen of uitbreidingen uitgevoerd zonder omgevingsvergunning (voorheen bouwvergunning)?	Nee

Vragenlijst

Persoonlijke gegevens

Adres te verkopen woning: Fonteinstraat 11, 7573 CG OLDENZAAL

Vraag	Antwoord
Zo ja, welke?	
Diversen 9 O.	
Is er sprake van glasvezel internet?	Ja
Diversen 9 P.	
Bent u in het bezit van een definitief energieprestatiecertificaat/energielabel?	Ja
Zo ja, welke label?	B
Vaste lasten 10 A.	
Hoeveel betaalde u voor de laatste aanslag onroerendezaakbelasting?	397
Belastingjaar?	2026
Vaste lasten 10 B.	
Wat is de WOZ-waarde?	382000
Peiljaar?	01-01-2025
Vaste lasten 10 C.	
Hoeveel betaalde u voor de laatste aanslag waterschapslasten?	481
Belastingjaar?	2026
Vaste lasten 10 D.	
Hoeveel betaalde u voor de laatste aanslag gemeentelijke belastingen? (zoals rioolheffing en afvalstoffenheffing e.d.)	474
Belastingjaar?	2026
Vaste lasten 10 E.	
Welke voorschotbedragen betaalt u maandelijks aan de nutsbedrijven? Gas:	250
Elektra:	0
Water:	22
Stadsverwarming:	0
Anders:	nvt
Te weten:	0
Wat is uw jaarverbruik voor gas/ elektriciteit en water? Gas (m^3):	1145
Elektriciteit hoog (kWh):	nvt
Elektriciteit laag (kWh):	nvt

Vragenlijst

Persoonlijke gegevens

Adres te verkopen woning: Fonteinstraat 11, 7573 CG OLDENZAAL

Vraag	Antwoord
Elektriciteit totaal (kWh):	2042
Water (m3):	101
Stadsverwarming (GJ):	nvt
Anders:	nvt
Met hoeveel bewoners bewoonde u de woning? Aantal:	3
Vaste lasten 10 F.	
Zijn er lease- en/of huurkoopcontracten? (Bijvoorbeeld keuken, kozijnen, cv-ketel, etc.)	Nee
Zo ja, welke?	
Zijn deze contracten overdraagbaar op de koper? Let op! Veel lease- en huurkoopcontracten zijn niet langer overdraagbaar op een koper. Neem hiervoor contact op met de betreffende leverancier.	
Hoe lang lopen de contracten nog en wat is de eventuele afkoopsom? Afkoopsom:	
Duur:	
Vaste lasten 10 G.	
Als er sprake is van erfpacht of opstalrecht hoe hoog is dan de canon per jaar?	0
Heeft u alle canons betaald?	N.v.t
Is de canon afgekocht?	N.v.t
Zo ja, tot wanneer?	
Vaste lasten 10 H.	
Heeft u alle gemeentelijke belastingen die u verschuldigd bent al betaald?	Nee
Zijn er variabele bedragen voor gemeenschappelijke poorten, inritten of terreinen?	Nee
Zo ja, hoe hoog en waarvoor?	
Vaste lasten 10 I.	
Heeft u, om in de straat te parkeren, een parkeervergunning nodig?	Nee
Hoeveel parkeervergunningen kunnen er maximaal worden aangevraagd?	
Wat zijn de kosten voor deze parkeervergunning(en) per jaar?	
Garanties 11 A.	
Zijn er lopende onderhoudscontracten en/of garantieregelingen overdraagbaar aan de koper? (Zoals dakbedekking, cv-installatie, dubbele beglazing, etc.)	Nee

Vragenlijst

Persoonlijke gegevens

Adres te verkopen woning: Fonteinstraat 11, 7573 CG OLDENZAAL

Vraag	Antwoord
Zo ja, welke?	
Nadere informatie 12 A.	
Overige zaken(Overige zaken die de koper naar uw mening moet weten)	Kunstgras in 2023 geplaatst in de achtertuin Sproeiers in 2023 geplaatst in voortuin

Belangrijke vragen

1. Hoe werkt de biedingsprocedure bij een woning?

Antwoord: De biedingsprocedure begint wanneer je een bod uitbrengt op een woning waarin je geïnteresseerd bent. Dit bod wordt schriftelijk vastgelegd, meestal per e-mail of via een MOVE-account. Je kunt een bod uitbrengen met of zonder ontbindende voorwaarden, zoals financiering of een bouwkundige keuring. De verkoper kan jouw bod accepteren, een tegenbod doen of het bod afwijzen. Als jouw bod wordt geaccepteerd, wordt de koopovereenkomst opgesteld en ondertekend. Let wel: een bod is in Nederland juridisch niet bindend totdat de koopovereenkomst is getekend.

Tegenwoordig wordt er ook vaak gewerkt met een biedingstermijn. In dat geval maakt de makelaar dit vooraf kenbaar en geldt er een uiterste datum en tijd voor het indienen van biedingen. Je brengt dan één definitief bod uit, waarna de verkoper samen met de makelaar bepaalt welke kandidaat de beste koper is. Hierbij wordt doorgaans geen tegenvoorstel gedaan.

2. Moet ik altijd boven de vraagprijs bieden om kans te maken?

Antwoord: Niet per se, maar in de huidige markt komt het wel vaak voor dat biedingen boven de vraagprijs liggen, vooral in gewilde gebieden. Het hangt af van de vraag naar de woning en het aantal andere geïnteresseerde kopers. Je (aankoop)makelaar kan je adviseren over een realistisch bod op basis van de marktwaarde en concurrentie. Uiteindelijk bepaal jij hoeveel je bereid bent te betalen voor de woning.

3. Hoeveel bedenktijd heb ik na het accepteren van een bod?

Antwoord: In Nederland heb je als koper na het ondertekenen van de koopovereenkomst een wettelijke bedenktijd van drie dagen. Binnen deze periode kun je zonder opgaaf van reden de overeenkomst ontbinden. De drie dagen beginnen te lopen vanaf het moment dat beide partijen de koopovereenkomst hebben ondertekend en de koper een kopie daarvan heeft ontvangen.

4. Wat zijn ontbindende voorwaarden en welke moet ik overwegen?

Antwoord: Ontbindende voorwaarden beschermen je tegen bepaalde risico's. Veel voorkomende ontbindende voorwaarden zijn financiering (dat je de hypotheek rond krijgt) en een bouwkundige keuring (dat er geen ernstige gebreken aan de woning zijn). Andere opties zijn bijvoorbeeld een voorbehoud voor het verkrijgen van een vergunning of de verkoop van je eigen woning. Het is belangrijk om deze voorwaarden duidelijk in je bod op te nemen als je ze wilt gebruiken.

5. Kan ik het bod nog intrekken als de verkoper akkoord gaat?

Antwoord: Nee, zodra de verkoper jouw bod heeft geaccepteerd en jullie de koopovereenkomst hebben ondertekend, is het bod juridisch bindend, tenzij je gebruik maakt van de wettelijke bedenktijd van drie dagen. Tot het moment van ondertekening van de koopovereenkomst kun je echter nog altijd je bod intrekken of aanpassen. Na ondertekening is intrekken of wijzigen alleen mogelijk binnen de genoemde bedenktijd of als aan de ontbindende voorwaarden wordt voldaan.

6. Is het verstandig/noodzakelijk om een BTK uit te laten voeren?

Antwoord: Ligt aan de staat van de woning. Dus niet noodzakelijk. Hebben jullie als kopers twijfel over de (constructie) staat van het woonhuis is het verstandig om wel een BTK uit te laten voeren.

7. Wat houden servicekosten bij een appartement in en wat zit er allemaal in?

Antwoord: Servicekosten zijn een maandelijkse bijdrage aan de VVE (vereniging van eigenaren), waarvan het appartementen complex zal worden onderhouden en (groot)onderhoud welke in de (nabije) toekomst zal moeten worden uitgevoerd worden gereserveerd.

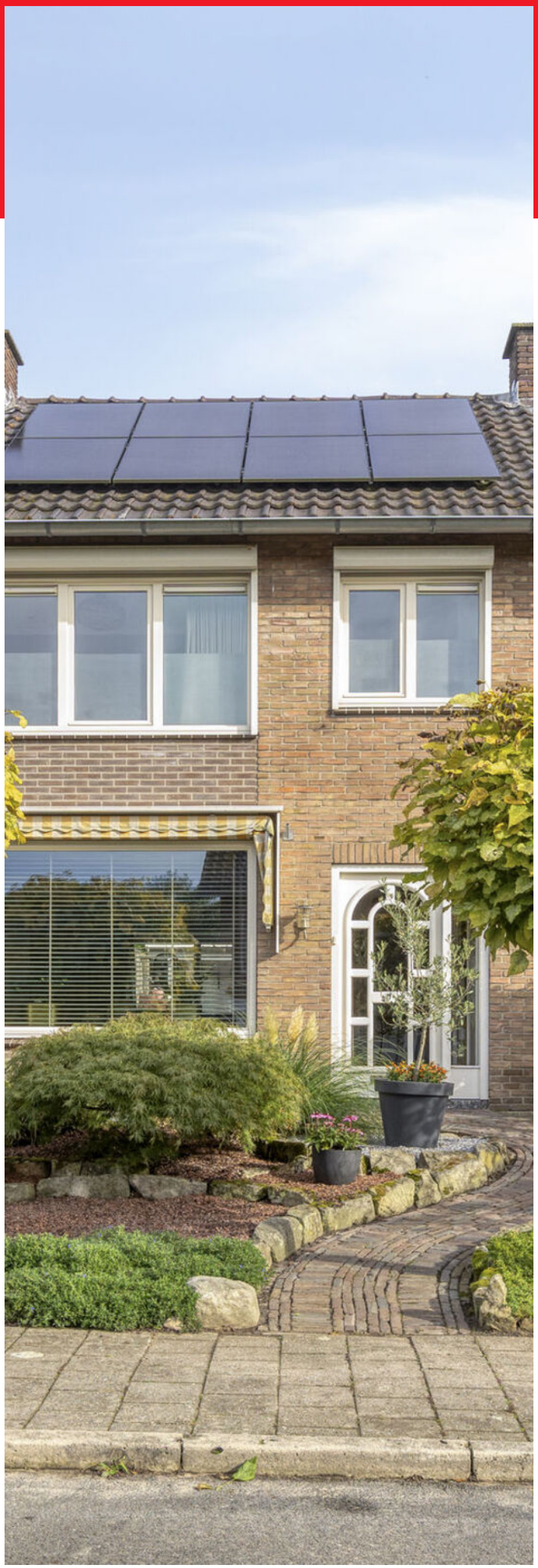

Interesse in deze woning?

KockvanBenthem Makelaars

Bisschopstraat 18
7571 CZ Oldenzaal
0541-522022

info@kvbm.nl
www.kvbm.nl

vastgoedcert gecertificeerd

NVM

Baerz & Co LUXURY HOMES