WWW.DAMEN-OG.NL

# Welkom

*kijk binnen!*

*te koop*

**RANSDAAL**

Esperantoplein 16

**Vraagprijs € 399.000 k.k.**

DAMEN

**Kantoor Heerlen**
Akerstraat 112
6417 BN Heerlen

045 5712255
info@damen-og.nl

**Openingstijden**
Maandag t/m vrijdag:
09.00 - 17.30 uur

**www.damen-og.nl**

**Volg ons ook op Facebook & Instagram**

Het laatste nieuws, leuke weetjes en de mooiste woningen!

DAMEN

# Welkom
*bij Damen Makelaardij*

Wij vinden dat je huis een thuis moet zijn. Een fijne plek waar je graag bent. Waar je comfortabel woont en je je thuis voelt. Bij Damen helpen wij mensen graag om zo'n thuis te vinden. Een persoonlijke benadering staat daarbij centraal. Onze makelaars werken daarom met een klein team in jouw gebied. Dat maakt het mogelijk om actief te makelen. Om contact te houden met de klant, de geïnteresseerden én met elkaar. Deze korte lijnen zorgen ervoor dat we steeds de juiste kandidaat bij de juiste woning vinden. Wij geloven dat wonen veel meer is dan alleen aan- en verkoop. Daarom begeleiden wij onze klanten van A tot Z en hebben we een fullservice dienstenpakket waarmee jij écht zorgeloos kunt genieten van jouw nieuwe thuis. Altijd persoonlijk, altijd betrokken, altijd met de aandacht die jij verdient. Met vestigingen in Maastricht, Heerlen, Herten/Roermond, Susteren/Sittard en Stein zitten we altijd bij jou om de hoek! Dat is Damen!

## Jouw makelaar
*Michel van Dinther*

m.vandinther@damen-og.nl
045 5712255
06 14826201

# FACTS & FIGURES

| | |
|---|---|
| **Overdracht** | |
| Vraagprijs | € 399.000 k.k. |
| Aanvaarding | In overleg |
| | |
| **Bouw** | |
| Type object | Hoekwoning |
| Soort bouw | Bestaande bouw |
| Bouwperiode | 2007 |
| Isolatievormen | Dakisolatie, muurisolatie, vloerisolatie, HR++ glas |
| | |
| **Oppervlaktes en inhoud** | |
| Perceeloppervlakte | 240 m² |
| Gebruiksoppervlakte wonen | 106 m² |
| Inhoud | 455 m³ |
| Oppervlakte overige inpandige ruimten | 22 m² (garage) |
| Oppervlakte externe bergruimte | - |
| Oppervlakte gebouwgebonden buitenruimte | 12 m² (overkapping) |
| | |
| **Indeling** | |
| Aantal bouwlagen | 2 |
| Aantal kamers | 4 (waarvan 3 slaapkamers) |
| | |
| **Locatie** | |
| Ligging | Aan rustige weg, in woonwijk, in bosrijke omgeving, landelijk gelegen |
| | |
| **Tuin** | |
| Hoofdtuin | Voortuin |
| Oriëntering | Zuidoost |
| Heeft een achterom | Ja |
| | |
| **Energieverbruik** | |
| Energielabel | A |
| | |
| **CV ketel** | |
| CV ketel | Intergas combiketel |
| Bouwjaar | 2007 |
| Eigendom | Eigendom |
| | |
| **Uitrusting** | |
| Warm water | Via combiketel |
| Verwarmingssysteem | Radiatoren en vloerverwarming |
| | |
| **Kadastrale gegevens** | |
| Eigendom | Volle eigendom met mandelig achterpad |

# OMSCHRIJVING
*van de woning*

Rustig gelegen aan de rand van het kerkdorp Ransdaal ligt aan het Esperantoplein deze moderne en top onderhouden halfvrijstaande woning met onder meer ruime garage, overkapping, 3 slaapkamers, luxe badkamer en moderne keuken. Een ideale woning voor een gezin en/of mensen met twee linkerhanden die direct willen wonen zonder gedoe en veel klussen. Het is heerlijk rustig wonen in Ransdaal van waaruit je met de fiets of te voet elke kant op de natuur in trekt. Andere grote pluspunten aan Ransdaal zijn het behoud van de lokale basisschool wat zorgt voor een vitale gemeenschap en het eigen treinstation leidend naar Maastricht en Heerlen/Aken.

Indeling:

Begane grond:
Oprit met ruimte voor een grote auto. Toegang tot de voortuin (tevens hoofdtuin) middels poortje. De tuin is volledig omheind met degelijke muren en beschikt over een grasveld, border, een houten overkapping aan de straatzijde en een overdekt terras grenzend aan de woning met aluminium overkapping (ca. 12 m2), lekker beschut en ideaal voor knusse zomeravondjes. Middels enkele leibomen is er goede privacy in de zonnige op het zuidoosten gelegen tuin. Men betreedt de woning via de entree/hal met pvc vloer, garderobenis en fijn spuitwerk op wanden en plafonds. Verder zijn hier de moderne meterkast en de deels betegelde toiletruimte met fonteintje en in 2022 vernieuwd hangcloset. De ruime living (ca. 48 m2) met pvc-vloer, fijn spuitwerk, trap naar verdieping en veel lichtinval aan voor- en achterzijde. Het zitgedeelte beschikt aan de achterzijde over een sfeervolle pelletkachel en aan de voorzijde over openslaande deuren naar de (voor)tuin/overkapping. De semi-open keuken is voorzien van een moderne dubbele wandopstelling uit 2019 met keramische kookplaat, afzuigkap, oven, vaatwasser (2025) en koelkast. Aan de voorzijde van de keuken is de eetkamer gesitueerd en aan de achterzijde de functionele bijkeuken (ca. 7 m2) met pvc-vloer, witgoedaansluitingen, WTW-ventilatie unit, Intergas combiketel (2007, eigendom) en keukenblokje/aanrecht. Uniek voor de woning t.o.v. de buurpanden is de ruime garage naast de woning (ca. 22 m2 met hoogte van ca. 3,20 meter!) met betonvloer, elektrische sectionaalpoort en deur naar de achterzijde van de woning. Achter de woning bevindt zich eveneens een klein terrasje waar rustig gezeten kan worden op warme dagen in de schaduw.

Eerste verdieping:
Overloop met parketvloer, fijn spuitwerk en hoog plafond. Drie slaapkamers (resp. ca. 14, 10 en 5,5 m2 groot) met parketvloer, fijn spuitwerk en op de grootste slaapkamer tevens een airco. Tot slot de moderne badkamer (ca. 5 m2) uit 2022 voorzien van alle gemakken zoals een ruime inloopdouche, hangcloset, wastafelmeubel, designradiator, elektrische vloerverwarming, verwarmde spiegel en elektrisch bedienbaar dakraam met regensensor.

Bijzonderheden:
- Volledig geïsoleerde woning;
- Energielabel A;
- Hardhouten kozijnen met HR++ glas;
- 4 PV panelen;
- Airco uit 2021, pelletkachel uit 2018;
- Vloerverwarming in badkamer en keuken;
- Ruime en hoge garage;
- Rustig gelegen aan doodlopende straat tegenover groenvoorziening;
- Beschikbaar bij voorkeur rond 1 december.

# WONING
*in beeld*

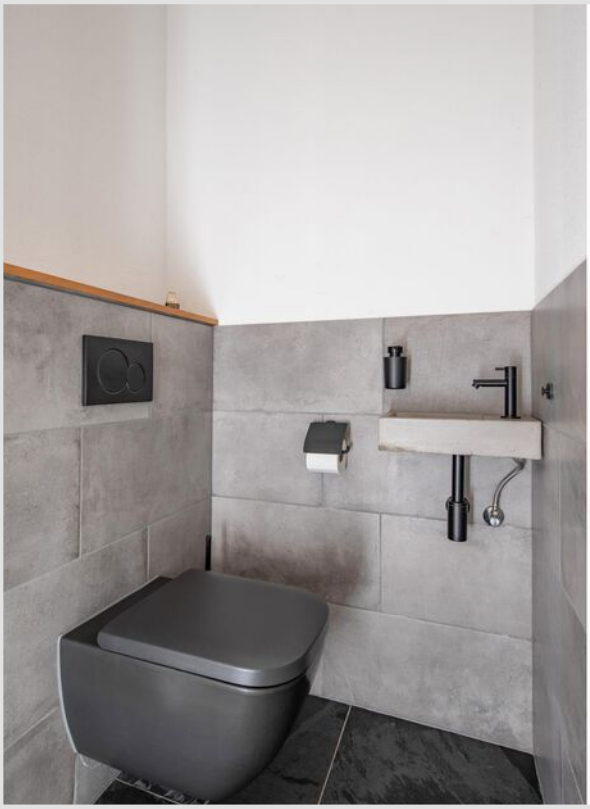

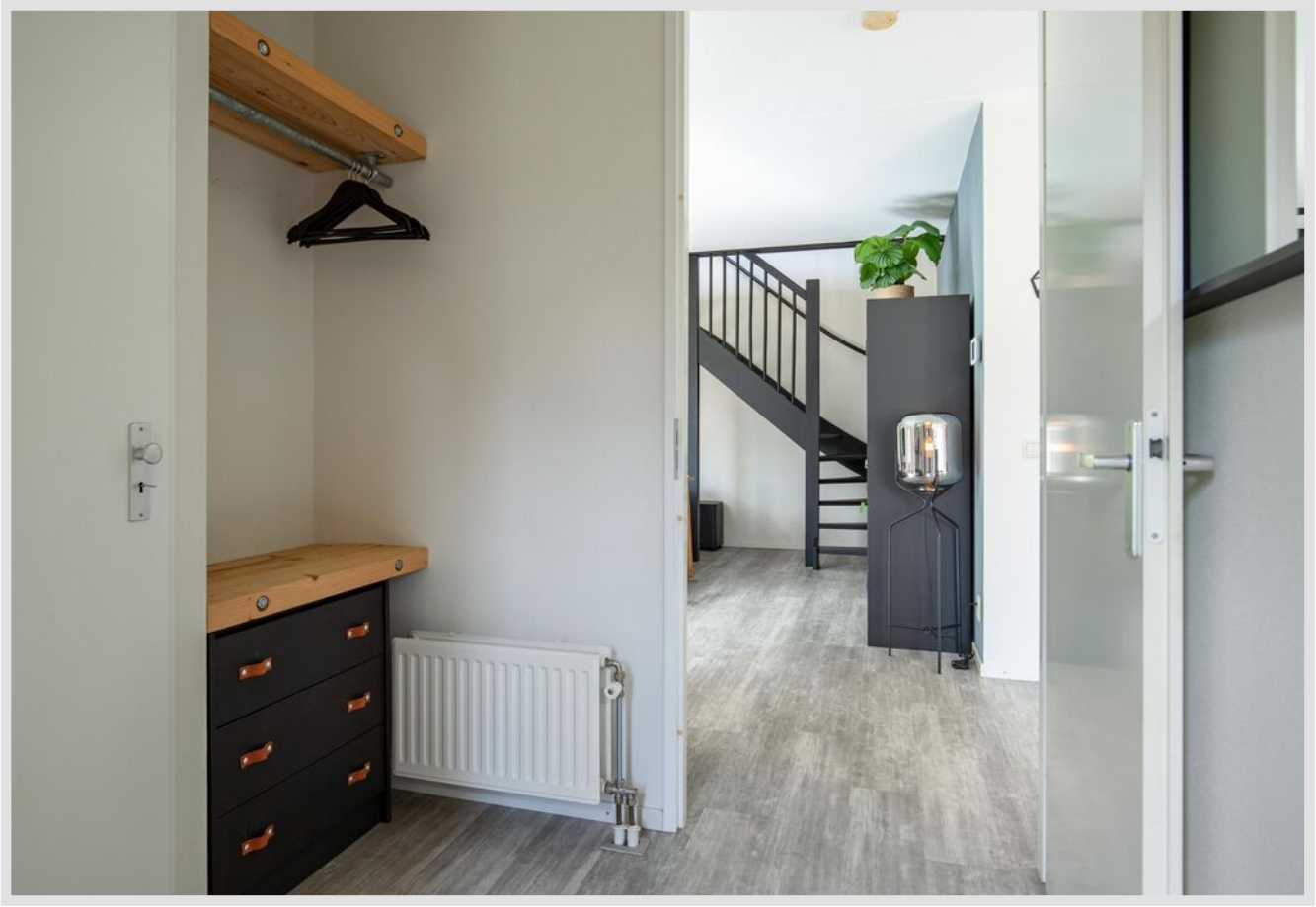

Gasterie
Ransdalerhöfke

INTEX

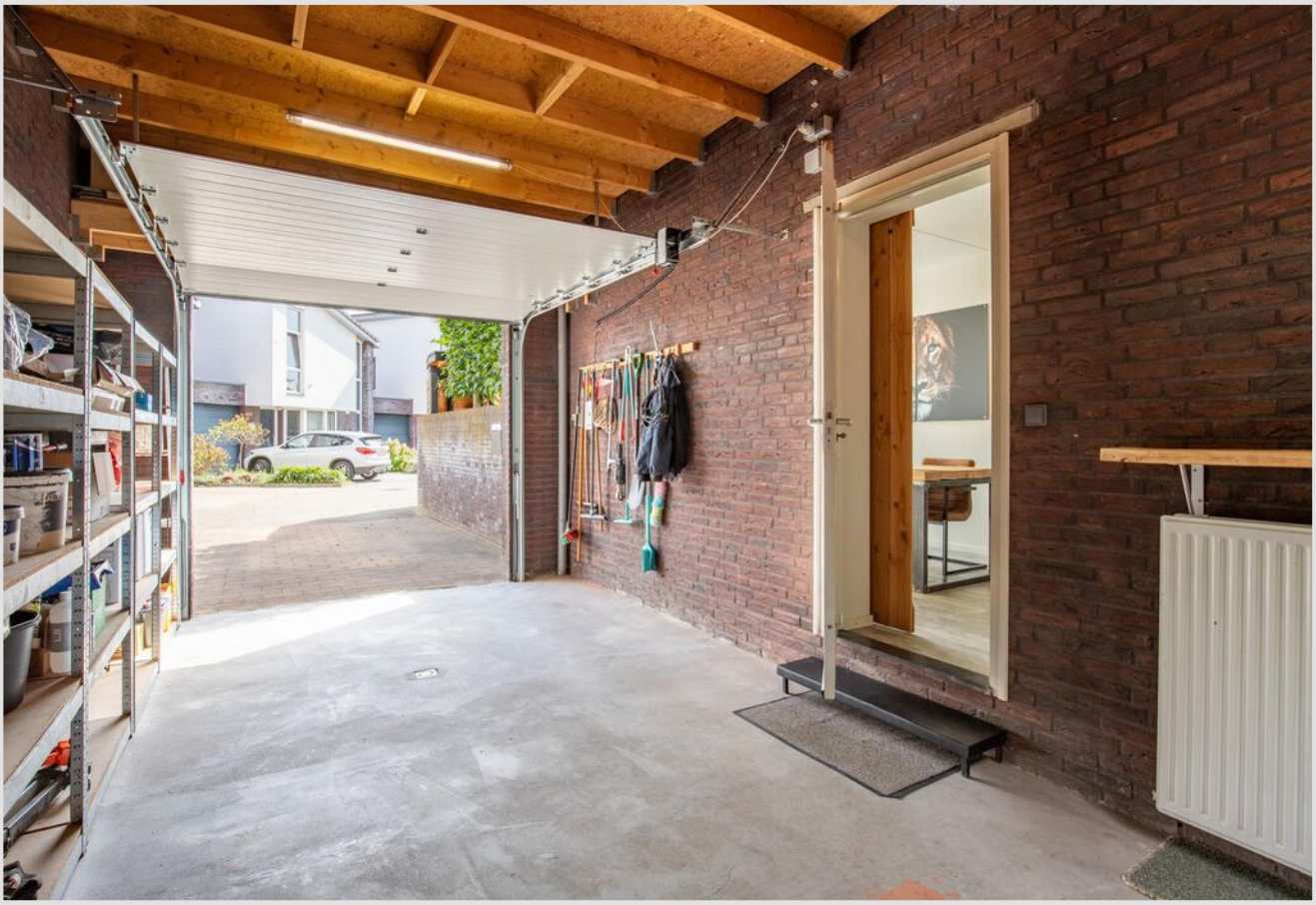

# PLATTEGROND

*Begane grond*

Alle vermelde afmetingen zijn indicatief en kunnen afwijken van de werkelijkheid. Er kunnen geen rechten aan worden verbonden.

# PLATTEGROND
*Eerste verdieping*

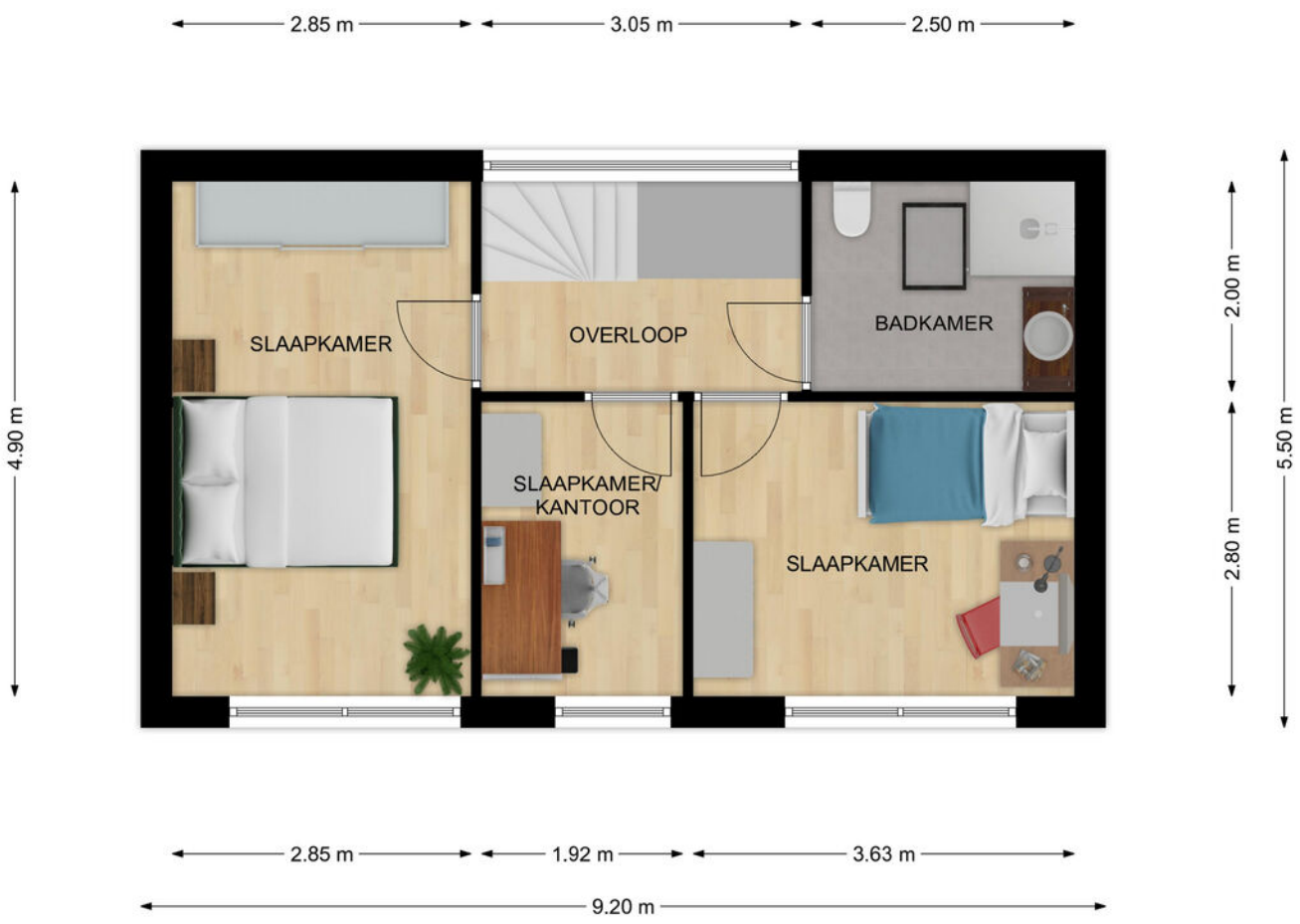


Alle vermelde afmetingen zijn indicatief en kunnen afwijken van de werkelijkheid. Er kunnen geen rechten aan worden verbonden.

# LOCATIE

*Woont u hier binnenkort?*

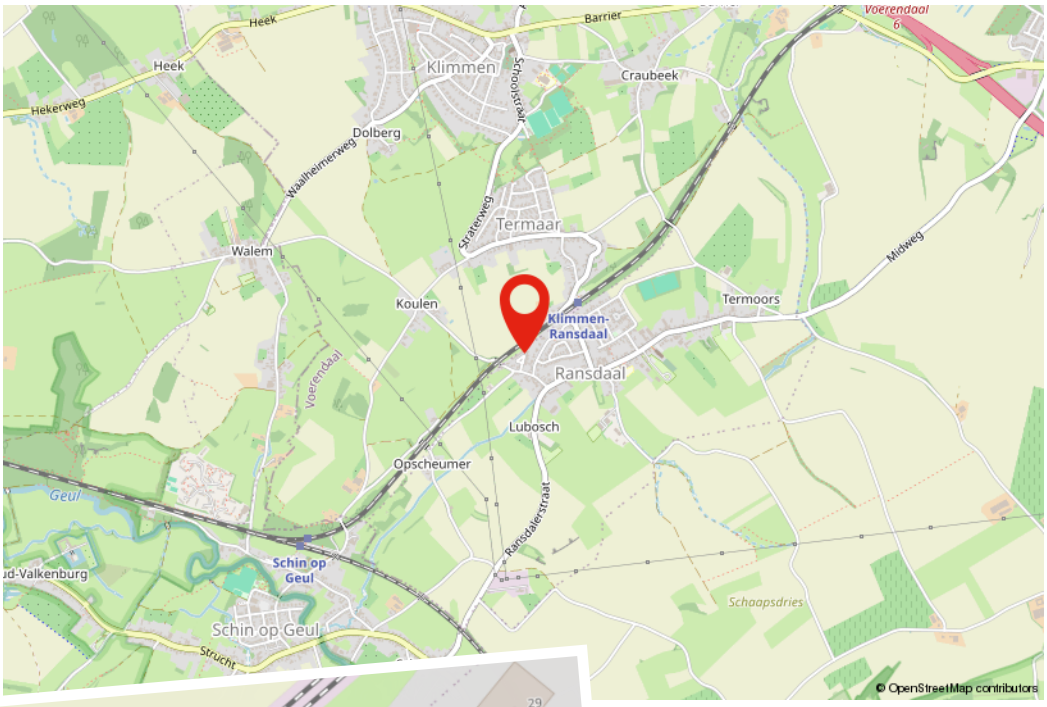


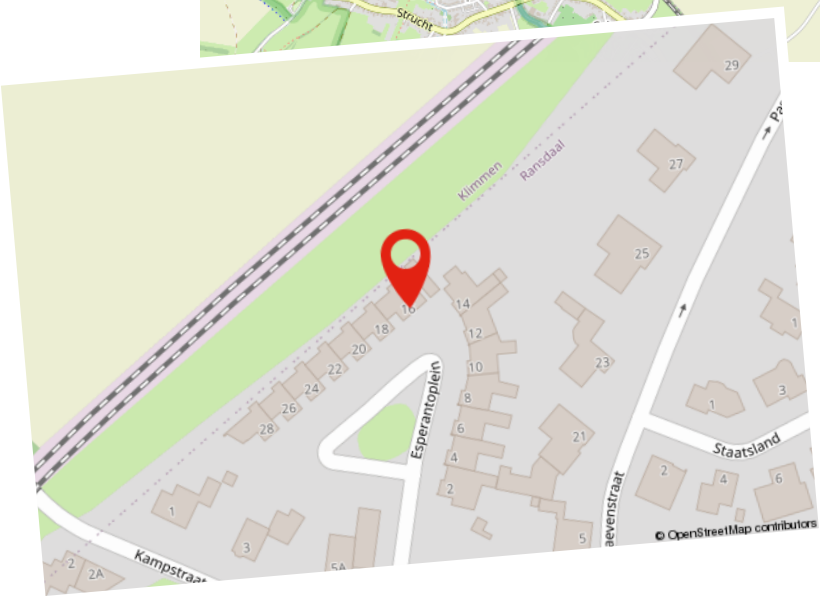

# KADASTRALE KAART

Kadastrale kaart

Uw referentie: ---

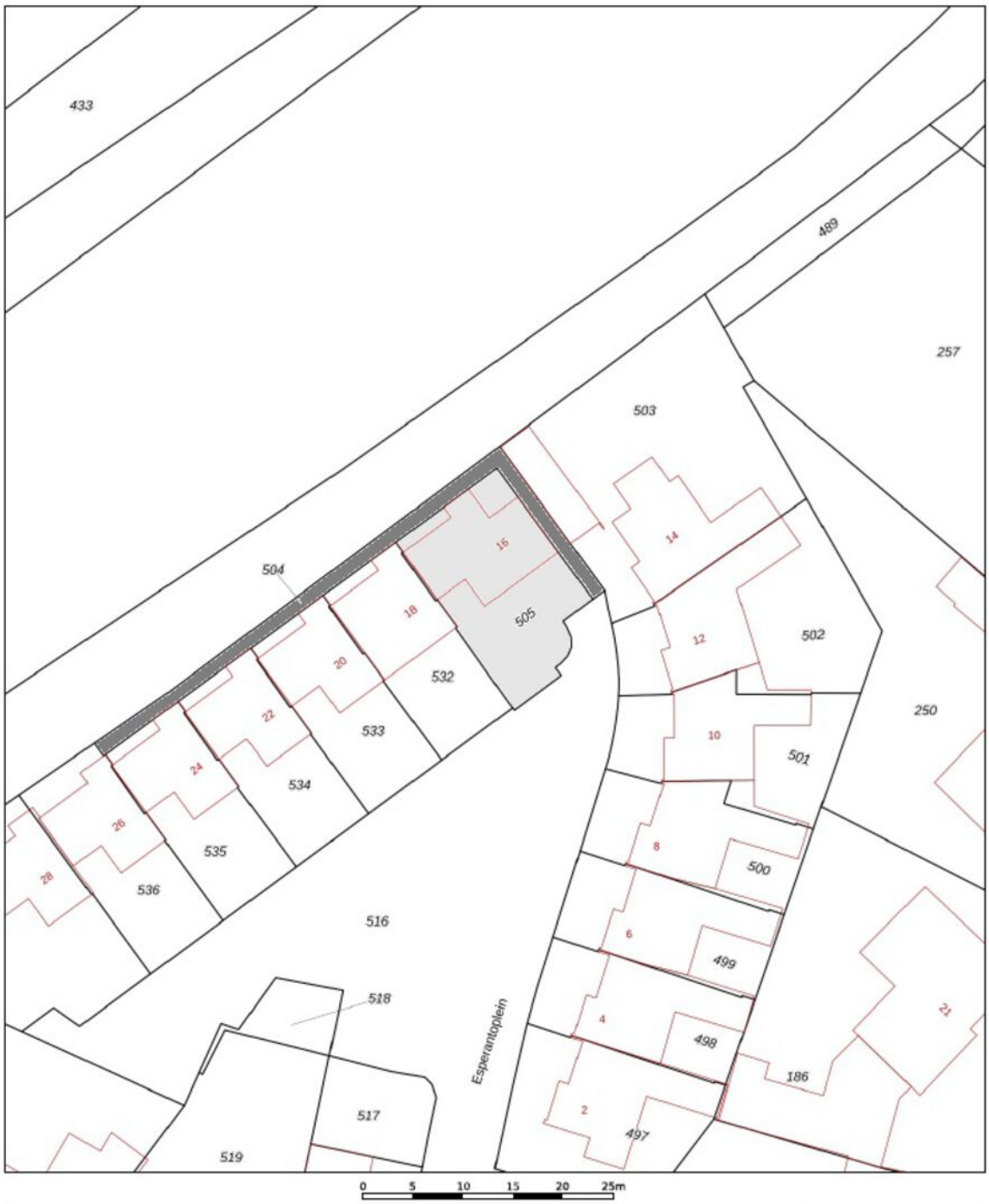


| | |
|---|---|
| | Deze kaart is noordgericht |
| 12345 | Perceelnummer |
| 25 | Huisnummer |
| | Vastgestelde kadastrale grens |
| | Voorlopige kadastrale grens |
| | Administratieve kadastrale grens |
| | Bebouwing |

Schaal 1: 500

| | |
|---|---|
| Kadastrale gemeente | Klimmen |
| Sectie | D |
| Perceel | 505 |

kadaster

Voor een eensluidend uittreksel, geleverd op 1 september 2026
De bewaarder van het kadaster en de openbare registers

Aan dit uittreksel kunnen geen betrouwbare maten worden ontleend.
De Dienst voor het kadaster en de openbare registers behoudt zich de intellectuele eigendomsrechten voor, waaronder het auteursrecht en het databankenrecht.

# Hypotheek

*De beste hypotheek voor jou!*

Het kopen van een woning is waarschijnlijk de grootste uitgave die je in je leven zult doen. Daar kun je dus wel wat onafhankelijk advies bij gebruiken. Je hebt je droomhuis gevonden! Nu wil je maar één ding weten; is deze woning voor jou financieel haalbaar? Bij Damen helpen we je graag deze vraag te beantwoorden. Daarom is ons hypotheekadvies een wezenlijk onderdeel van jouw zoektocht naar je droomhuis.

Er komt veel kijken bij een hypotheekaanvraag en banken zijn aan de wetgeving gebonden. Als je een realistisch beeld wilt krijgen van de mogelijkheden kun je beter aan tafel gaan zitten met een professionele, onafhankelijke financieel adviseur. De adviseur van Damen bekijkt het totaalplaatje en brengt alle financiële risico's in kaart, zodat jouw aankoop uiteindelijk past binnen jouw financiele situatie. Niet alleen wordt er rekening gehouden met zaken waar jezelf misschien nog niet aan had gedacht, maar het scheelt je ook een hoop tijd en onzekerheid.

**Kan ik de woning die ik op het oog heb betalen?**
Wij gaan op zoek naar de meest voordelige en meest geschikte hypotheek die past bij jouw situatie op de lange termijn. Damen Hypotheken werkt samen met nagenoeg alle banken en verzekeraars, die op de Nederlandse markt hypotheken aanbieden. Denk aan de bekende handelsbanken zoals ABN Amro, ING en Rabobank, maar ook bijvoorbeeld aan andere geldverstrekkers, zoals BLG, Florius, NIBC, Obvion of de grote verzekeraars zoals Aegon, ASR of Nationale Nederlanden. Vervolgens loodsen wij je door de stapels papierwerk die komen kijken bij de aanvraag van een hypotheek. Dankzij onze zorgplicht én onze oprechte interesse, ben je er te allen tijde van verzekerd dat jouw belang voorop staat. Uiteindelijk moet het huis van jouw keuze, jouw thuis worden, verantwoord en zonder zorgen.

Onze adviseurs:
- Komen bij je thuis of bij ons op kantoor om alles rustig uit te leggen
- Kijken naar jouw situatie én je toekomstplannen
- Geven onafhankelijk en objectief advies
- Gaan op zoek naar de scherpste rente met best passende voorwaarden
- Werken samen met bijna alle hypotheekverstrekkers
- Zijn altijd bereikbaar voor jou

Of je nu een nieuwe hypotheek nodig hebt voor je woning, een verhoging van je hypotheek voor een verbouwing of je hypotheek tussentijds wilt oversluiten voor lagere maandlasten, wij maken ingewikkelde financiële kwesties helder, concreet en passend voor jouw situatie.

Interesse in een vrijblijvend gesprek? Dat kan op ieder gewenst tijdstip.

# Gratis
*Waardebepaling*

Heb je plannen om je woning te verkopen? Staat je huis al lang te koop en wil je graag een second opinion? Of ben je gewoon nieuwsgierig naar de actuele waarde van je woning? Maak dan een afspraak voor een GRATIS WAARDEBEPALING zonder verplichtingen.

Grootte, afwerking, ligging, omgeving, duurzaamheid, bouwjaar; het zijn allemaal factoren die invloed hebben op de waarde van je woning. Onze makelaars vertellen je tijdens een persoonlijke toelichting hoe de waarde van je woning tot stand komt. Heb je concrete verkoopplannen, dan kan bijvoorbeeld ook de snelheid waarmee je je huis wilt verkopen een rol spelen. Een woning verkopen is immers altijd maatwerk. Onze makelaars geven je graag inzicht in een reële verkoopprijs. Zo weet je precies waar je aan toe bent!

# Verkoop van A tot Z
*Daarom Damen!*

- **Uitgebreide woningbrochure van de woning;** voorzien van een professionele fotoreportage en plattegronden
- **Fullservice verkoopbegeleiding;** we ontzorgen je gedurende het hele traject
- **6 Vestigingen** verspreid over Limburg; altijd een kantoor bij jou om de hoek en met het grootste aanbod
- **Eén vast verkoopteam voor jou;** korte lijntjes met jouw makelaar en binnendienstmedewerker die jouw dossier van binnen en buiten kennen
- **Professionele fotografie in huis;** snel kunnen schakelen met 2 professionele fotografen in huis
- **Wij geven kopers tijd en aandacht;**door de tijd te nemen voor jouw kopers zorgen wij voor een goed verkoop-resultaat
- **Groot klantenbestand** van potentiële kopers door heel Limburg zodat we vaak een passende match hebben
- **Vrijblijvend hypotheekadvies** met een van onze financiële adviseurs

# AANVULLENDE
*Informatie*

Deze brochure is door ons met de grootste zorg samengesteld aan de hand van de door de verkoper aan ons beschikbaar gestelde gegevens. Wij kunnen geen garanties verstrekken, of eventuele aansprakelijkheid voor deze gegevens aanvaarden. Bijgevoegde plattegronden zijn ter indicatie.

**AVG/WWFT**
Wij werken volgens de regelgeving van de WWFT en AVG. Voor ons Privacystatement verwijzen wij u naar onze website www.damen-og.nl

**Kosten Koper**
De kosten koper, vaak afgekort als k.k., zijn de kosten die je betaalt bij het kopen van een huis. Onder de kosten koper vallen de overdrachtsbelasting, de notariskosten en de kosten van het kadaster. De overdrachtsbelasting kent per 2026 4 tarieven. 2% voor de woning waarin de koper zelf voor een langere tijd gaat wonen, 8% voor woningen niet zijnde de hoofdwoning en 10,4% voor andere onroerende zaken zoals bijvoorbeeld een stuk grond of garagebox.

Voor kopers onder de 35 jaar geldt mogelijk optie 4: zij hoeven geen overdrachtsbelasting te betalen bij aankoop van hun woning. Voorwaarde is wel dat de koopprijs bij notarieel transport niet hoger is dan €555.000,- en dat men nog niet eerder gebruik heeft gemaakt van deze regeling. Kopers vanaf 35 jaar blijven overdrachtsbelasting betalen.

**Energielabel**
Het energielabel is verplicht bij de verkoop van een woning en is een indicatie van de energieprestatie van de woning, gebaseerd op reeds bekende gegevens zoals woningtype, oppervlakte en bouwjaar i.c.m. isolatie, zonnepanelen etc. Bij monumenten hoeft er geen energielabel aangeleverd te worden. Een woning mag wettelijk niet in de verkoop worden gezet als er geen energielabel voorhanden is en dient dus tijdig door de verkoper aangevraagd te worden.

**NVM STAAT VOOR NEDERLANDSE VERENIGING VOOR MAKELAARS.**

De NVM is een netwerk van makelaars welke voldoen aan strenge opleiding- en kwaliteitseisen. Dit betekent dat wanneer u als verkoper een NVM-makelaar inschakelt, kwaliteit is gegarandeerd. Onze klanten ervaren deze kwaliteit gedurende het gehele verkoop- en aankoopproces van hun woning.

**WAT ZIJN HIERBIJ DE VOORDELEN?**

**1. Deskundigheid**
Onze NVM makelaars zijn goed opgeleid en zijn verplicht jaarlijks hun kennis op peil te houden. Onze makelaars kennen de markt en geven hierdoor uitstekend advies.

**2. Betrouwbaarheid**
Onze NVM makelaars moet zich houden aan de NVM-Erecode. Dit betekent dat onze makelaars alle regels van de NVM in acht moet nemen en de belangen van de klant altijd vooropstellen

**3. Zekerheid**
Bij het inschakelen van een van onze NVM makelaars kiest voor zekerheid. U kunt bij de NVM ook terecht voor klachten/geschillen. Daarbij zijn wij als NVM makelaar ook verzekerd tegen beroeps-aansprakelijkheid. Dit is ook in uw belang.

*Kortom...*

Bij ons kunt je rekenen op uitstekende begeleiding van een erkende NVM makelaar.

# WONING GEVONDEN,
*Wat nu?*

Als u een woning wilt kopen, heeft u als koper een onderzoeksplicht. Van u als koper wordt verwacht dat u de staat van de woning onderzoekt. Gebreken die u bij de bezichtiging had kunnen ontdekken, komen voor uw rekening en kunnen later niet als verborgen gebrek worden benoemd. Daar staat tegen over dat de verkoper een mededelingsplicht heeft en belangrijke zaken die bekend zijn moet melden.

**Onderhandelen**
De verkoper bepaalt zelf aan wie hij het huis verkoopt. Wanneer er meerdere kapers op de kust zijn, zal een NVM-makelaar melden dat er andere onderhandelingen lopen. Dus ook als u in onderhandeling bent, kan iemand anders een bod doen. De verkoper is niet verplicht om zijn woning aan u te verkopen wanneer u de vraagprijs heeft geboden. Hij mag ook besluiten de vraagprijs te verhogen of te verlagen.

Soms zijn er zo veel belangstellenden die de vraagprijs bieden of benaderen, dat het moeilijk te bepalen is wie de beste koper is. Op dat moment kan de verkoper – in overleg met zijn makelaar – besluiten de biedingsprocedure te wijzigen in bijvoorbeeld een inschrijving. Bij een inschrijving krijgen alle bieders een gelijke kans om een bod uit te brengen. De makelaar dient uiteraard eerst eventueel eerder gedane toezeggingen of afspraken na te komen, voordat de procedure veranderd wordt.

**Mondelinge overeenstemming**
Als verkoper en koper het eens zijn over de belangrijkste zaken – onder andere prijs, leveringsdatum, ontbindende voorwaarden en eventuele afspraken over roerende zaken, dan is er een mondelinge overeenstemming. Let op! Koopt u als privépersoon een woning, dan is een mondelinge overeenstemming nog niet bindend.

**Bouwtechnische keuring**
Een bouwtechnische keuring (of aankoopkeuring) maakt duidelijk welke gebreken een woning op het moment heeft en hoeveel onderhoud er nu én op termijn nodig is. Als koper krijgt u goed inzicht in de bouwkundige staat van de woning.

**Koopovereenkomst**
De verkopende NVM-makelaar legt de mondelinge afspraken vast in de koopovereenkomst. De koop komt tot stand als beide partijen de koopovereenkomst hebben ondertekend. De particuliere koper heeft vervolgens nog drie dagen bedenktijd, waarin hij zonder opgaaf van reden de koop kan ontbinden.

De bedenktijd van drie dagen gaat in een dag nadat een kopie van de getekende koopovereenkomst aan de koper ter hand is gesteld.

**Ontbindende voorwaarden**
Ontbindende voorwaarden zijn een belangrijk aandachtspunt. Als u deze opgenomen wilt hebben in de koopovereenkomst, dan moet u dit meenemen in de onderhandelingen.

Voorbeelden van ontbindende voorwaarden zijn:
- Financieringsvoorbehoud
- Negatieve uitkomst van een bouwtechnische keuring
- Het niet verkrijgen van Nationale Hypotheekgarantie
- NVM No-Risk clausule. (Voorbehoud verkoop eigen woning)

**Verkocht onder voorbehoud / Verkocht**
Nadat de drie dagen bedenktijd zijn afgelopen is de koop definitief rond, tenzij er ontbindende voorwaarden van toepassing zijn. De woning is dan verkocht onder voorbehoud. Wanneer u als koper voor de aankoop van een woning een financiering nodig heeft, zal de geldverstrekker vragen om een onafhankelijk taxatierapport. In de koopovereenkomst is doorgaans een periode overeengekomen waarbinnen de koop ontbonden kan worden als de financiering niet rondkomt. De taxatie dient in de regel binnen deze periode uitgevoerd te worden, omdat deze mee beoordeeld wordt bij de financieringsaanvraag.

**Bankgarantie / Waarborgsom**
Nadat de financieringstermijn is afgelopen, wordt er een waarborgsom of bankgarantie gevraagd van 10% van de koopsom. Dit wordt standaard opgenomen in de koopovereenkomst.

**Eindinspectie**
Voorafgaand aan de overdracht van een woning bij de notaris wordt de koper in de gelegenheid gesteld om het huis te "inspecteren". Tijdens de inspectie worden de meterstanden genoteerd. Zowel koper als verkoper verklaren zich akkoord met deze opgave.

**Overdracht notaris**
Voor de officiële eigendomsoverdracht moet u naar de notaris. De notaris regelt alle juridische zaken rond de overdracht. Hij is ook de enige die dat mag doen. De notaris is onafhankelijk en onpartijdig en kijkt daarom naar de belangen van de koper én die van de verkoper.

# ONZE KANTOREN

*Bij jou om de hoek*

**Kantoor Roermond**
Roerderweg 24
6041 NS Roermond
0475 – 577111

**Kantoor Stein**
Mauritsweg 90-A
6171 AJ Stein
046 – 2048890

**Kantoor Susteren/Sittard**
Raadhuisplein 2
6114 JH Susteren
046 – 2048890

**Kantoor Heerlen**
Akerstraat 112
6417 BN Heerlen
045 – 5712255

**Kantoor Maastricht**
Ambyerstraat Noord 72
6225 EG Maastricht
043 – 3479090

# Notities

*Interesse?*
*Neem contact op!*

DAMEN

info@damen-og.nl | www.damen-og.nl | 045 5712255