Vondellaan 19, 6901 MA Zevenaar

Vraagprijs € 425.000,- k.k.

GABA Makelaardij Zevenaar
Arnhemseweg 7
6901 DS, ZEVENAAR
Tel: 026-443 5555
E-mail: zevenaar@gaba.nl
www.gaba.nl

Omschrijving

Vondellaan 19, 6901 MA Zevenaar

Op een uitstekende locatie nabij het gezellige stadscentrum van Zevenaar gelegen sfeervolle hoekwoning met vrijstaande garage, hoog afwerkingsniveau en een comfortabel woonoppervlakte. Graag stellen wij aan je voor:

Welkom op Vondellaan 19 in Zevenaar.

Deze in 1964 gebouwde stijlvolle woning is goed onderhouden en biedt ruimte voor het hele gezin. De ruime oprit, vrijstaande garage en tuin met veel privacy kenmerken deze instapklare woning. Daarnaast is de woning recentelijk verduurzaamd en voorzien van een hybride warmtepomp, 10 zonnepanelen, vloerisolatie, spouwmuurisolatie en HR++ beglazing.

Wonen nabij het gezellige stadscentrum van Zevenaar betekent dat je alles binnen handbereik hebt. Winkels, gezellige horeca, een filmhuis, theater, scholen, supermarkten, zwembad en sportverenigingen – het ligt allemaal op loop- of fietsafstand. Dankzij de gunstige ligging van Zevenaar rijd je bovendien zo naar Arnhem (20 min), Doetinchem (20 min) of Duitsland (10 min), bovendien beschikt Zevenaar over een NS station.

Interesse? Plan snel een bezichtiging en ervaar deze prachtige woning zelf. Wij vertellen je graag meer tijdens een uitgebreide rondleiding!

Indeling:
Begane grond:
Overdekt entree/hal, vernieuwd toiletruimte met zwevend closet en fontein, meterkast, bergingskast met opstelling hybride warmtepomp (2022) en trapopgang naar de eerste verdieping. Sfeervolle en lichte woonkamer voorzien van grote raampartijen, inbouwspots en gashaard.
Moderne inbouwkeuken met veel kastruimte en diverse inbouwapparatuur, te weten: inductiekookplaat, combi-oven, koelkast, vriezer en vaatwasser.

Via de keukenruimte te bereiken zonnige achtertuin met veel privacy, overkapping en achterom.

Garage:
Vrijstaande stenen garage met elektrische overheaddeur en elektra aansluiting.

Eerste verdieping:
Royale overloop welke toegang geeft tot de vier ruime slaapkamers welke allen zijn voorzien van een keurige laminaatvloer. Tevens op de eerste verdieping aanwezige multifunctionele ruimte (nu in gebruik als wasruimte). Badkamer voorzien van ligbad, douche, zwevend closet, dubbel wastafelmeubel en designradiator.

GABA Makelaardij Zevenaar
Arnhemseweg 7
6901 DS, ZEVENAAR
Tel: 026-443 5555
E-mail: zevenaar@gaba.nl
www.gaba.nl

Algemeen:

- Bouwjaar: 1964;
- Woonoppervlakte: 122 m2;
- Gebouwgebonden buitenruimte: 16 m2;
- Externe bergruimte: 19 m2;
- Inhoud: 401 m3 volgens BBMI/NEN 2580 meetrapport;
- Perceelgrootte: 271 m2.

Bijzonderheden:

- Instapklare moderne woning met vele extra's
- Energielabel B;
- Bitumendak woning vernieuwd in 2022;
- EPDM dak garage vernieuwd in 2022;
- Voorzien van airco-units (2025);
- Deels voorzien van kunststof kozijnen met HR++ beglazing (volledig);
- 10 zonnepanelen aanwezig;
- Putten riolering vervangen door pvc;
- KCAF indicatie funderingsrisico (bron NVM): geen verhoogd risico (A, B of C).

Aanvaarding in overleg;

Vraagprijs € 425.000,- k.k.

GABA Makelaardij Zevenaar
Arnhemseweg 7
6901 DS, ZEVENAAR
Tel: 026-443 5555
E-mail: zevenaar@gaba.nl
www.gaba.nl

Kenmerken

Vraagprijs	: € 425.000,00
Soort	: Woonhuis
Type woning	: Hoekwoning
Aantal kamers	: 5 kamers waarvan 4 slaapkamer(s)
Inhoud woning	: 401 m^3
Perceel oppervlakte	: 271 m^2
Gebruiksoppervlakte woonfunctie	: 122 m^2
Soort woning	: Eengezinswoning
Bouwjaar	: 1964
Ligging	: In woonwijk
Tuin	: Achtertuin, voortuin
Hoofdtuin	Achtertuin 66 m2
Garage	: Vrijstaand steen 19 m^2 (616 bij 312 cm)
Energielabel	: B
Verwarming	: Warmtepomp
Isolatie	: Dakisolatie, Muurisolatie, Vloerisolatie, Dubbel glas, HR-glas ++
Voorzieningen	Mechanische ventilatie (badkamer), TV kabel, Buitenzonwering, Airconditioning, Rookkanaal, Glasvezel kabel, Zonnepanelen

Locatie

Vondellaan 19
6901 MA ZEVENAAR

GABA Makelaardij Zevenaar
Arnhemseweg 7
6901 DS, ZEVENAAR
Tel: 026-443 5555
E-mail: zevenaar@gaba.nl
www.gaba.nl

GABA Makelaardij Zevenaar
Arnhemseweg 7
6901 DS, ZEVENAAR
Tel: 026-443 5555
E-mail: zevenaar@gaba.nl
www.gaba.nl

GABA Makelaardij Zevenaar
Arnhemseweg 7
6901 DS, ZEVENAAR
Tel: 026-443 5555
E-mail: zevenaar@gaba.nl
www.gaba.nl

GABA Makelaardij Zevenaar
Arnhemseweg 7
6901 DS, ZEVENAAR
Tel: 026-443 5555
E-mail: zevenaar@gaba.nl
www.gaba.nl

GABA Makelaardij Zevenaar
Arnhemseweg 7
6901 DS, ZEVENAAR
Tel: 026-443 5555
E-mail: zevenaar@gaba.nl
www.gaba.nl

gaba
Goed geregeld

GABA Makelaardij Zevenaar
Arnhemseweg 7
6901 DS, ZEVENAAR
Tel: 026-443 5555
E-mail: zevenaar@gaba.nl
www.gaba.nl

GABA Makelaardij Zevenaar
Arnhemseweg 7
6901 DS, ZEVENAAR
Tel: 026-443 5555
E-mail: zevenaar@gaba.nl
www.gaba.nl

GABA Makelaardij Zevenaar
Arnhemseweg 7
6901 DS, ZEVENAAR
Tel: 026-443 5555
E-mail: zevenaar@gaba.nl
www.gaba.nl

gaba
Goed geregeld

GABA Makelaardij Zevenaar
Arnhemseweg 7
6901 DS, ZEVENAAR
Tel: 026-443 5555
E-mail: zevenaar@gaba.nl
www.gaba.nl

gaba
Goed geregeld

GABA Makelaardij Zevenaar
Arnhemseweg 7
6901 DS, ZEVENAAR
Tel: 026-443 5555
E-mail: zevenaar@gaba.nl
www.gaba.nl

GABA Makelaardij Zevenaar
Arnhemseweg 7
6901 DS, ZEVENAAR
Tel: 026-443 5555
E-mail: zevenaar@gaba.nl
www.gaba.nl

GABA Makelaardij Zevenaar
Arnhemseweg 7
6901 DS, ZEVENAAR
Tel: 026-443 5555
E-mail: zevenaar@gaba.nl
www.gaba.nl

GABA Makelaardij Zevenaar
Arnhemseweg 7
6901 DS, ZEVENAAR
Tel: 026-443 5555
E-mail: zevenaar@gaba.nl
www.gaba.nl

GABA Makelaardij Zevenaar
Arnhemseweg 7
6901 DS, ZEVENAAR
Tel: 026-443 5555
E-mail: zevenaar@gaba.nl
www.gaba.nl

GABA Makelaardij Zevenaar
Arnhemseweg 7
6901 DS, ZEVENAAR
Tel: 026-443 5555
E-mail: zevenaar@gaba.nl
www.gaba.nl

GABA Makelaardij Zevenaar
Arnhemseweg 7
6901 DS, ZEVENAAR
Tel: 026-443 5555
E-mail: zevenaar@gaba.nl
www.gaba.nl

GABA Makelaardij Zevenaar
Arnhemseweg 7
6901 DS, ZEVENAAR
Tel: 026-443 5555
E-mail: zevenaar@gaba.nl
www.gaba.nl

gaba
Goed geregeld

GABA Makelaardij Zevenaar
Arnhemseweg 7
6901 DS, ZEVENAAR
Tel: 026-443 5555
E-mail: zevenaar@gaba.nl
www.gaba.nl

gaba
Goed geregeld

GABA Makelaardij Zevenaar
Arnhemseweg 7
6901 DS, ZEVENAAR
Tel: 026-443 5555
E-mail: zevenaar@gaba.nl
www.gaba.nl

GABA Makelaardij Zevenaar
Arnhemseweg 7
6901 DS, ZEVENAAR
Tel: 026-443 5555
E-mail: zevenaar@gaba.nl
www.gaba.nl

GABA Makelaardij Zevenaar
Arnhemseweg 7
6901 DS, ZEVENAAR
Tel: 026-443 5555
E-mail: zevenaar@gaba.nl
www.gaba.nl

Plattegrond

GABA Makelaardij Zevenaar
Arnhemseweg 7
6901 DS, ZEVENAAR
Tel: 026-443 5555
E-mail: zevenaar@gaba.nl
www.gaba.nl

Plattegrond

GABA Makelaardij Zevenaar
Arnhemseweg 7
6901 DS, ZEVENAAR
Tel: 026-443 5555
E-mail: zevenaar@gaba.nl
www.gaba.nl

Plattegrond

GABA Makelaardij Zevenaar
Arnhemseweg 7
6901 DS, ZEVENAAR
Tel: 026-443 5555
E-mail: zevenaar@gaba.nl
www.gaba.nl

Plattegrond

GABA Makelaardij Zevenaar
Arnhemseweg 7
6901 DS, ZEVENAAR
Tel: 026-443 5555
E-mail: zevenaar@gaba.nl
www.gaba.nl

Plattegrond

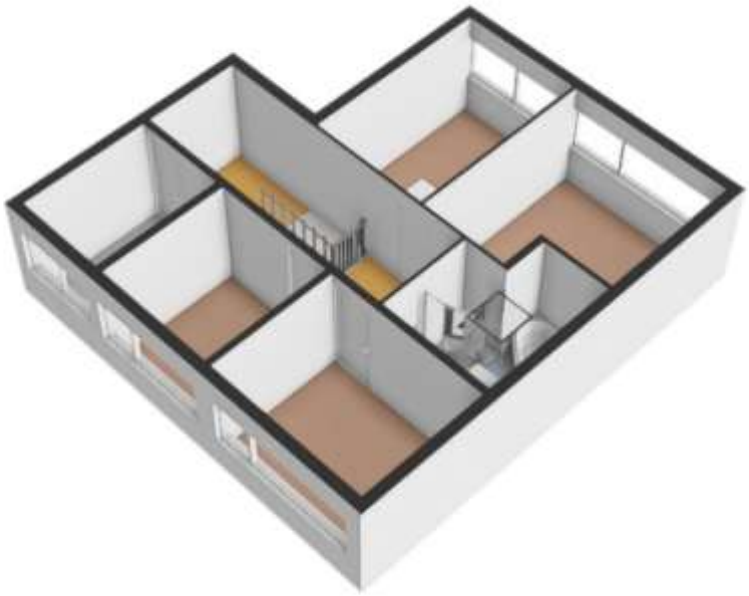

GABA Makelaardij Zevenaar
Arnhemseweg 7
6901 DS, ZEVENAAR
Tel: 026-443 5555
E-mail: zevenaar@gaba.nl
www.gaba.nl

Plattegrond

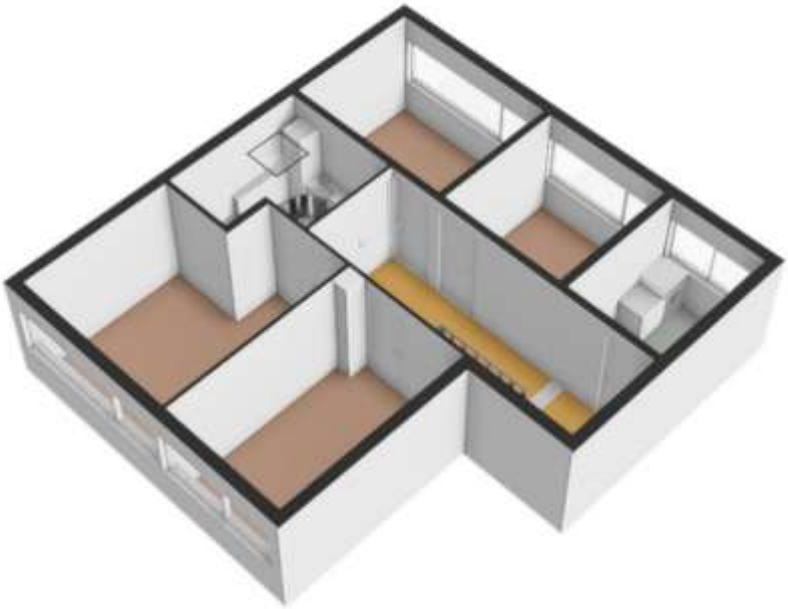

GABA Makelaardij Zevenaar
Arnhemseweg 7
6901 DS, ZEVENAAR
Tel: 026-443 5555
E-mail: zevenaar@gaba.nl
www.gaba.nl

Plattegrond

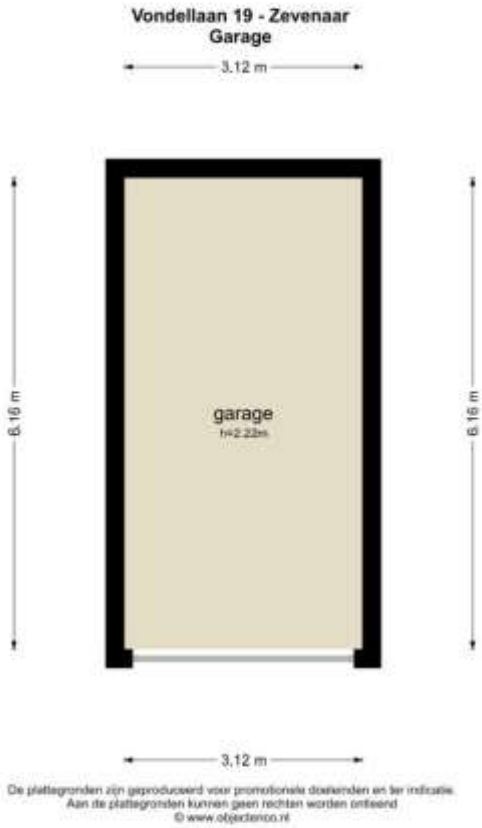

GABA Makelaardij Zevenaar
Arnhemseweg 7
6901 DS, ZEVENAAR
Tel: 026-443 5555
E-mail: zevenaar@gaba.nl
www.gaba.nl

Plattegrond

GABA Makelaardij Zevenaar
Arnhemseweg 7
6901 DS, ZEVENAAR
Tel: 026-443 5555
E-mail: zevenaar@gaba.nl
www.gaba.nl

Plattegrond

GABA Makelaardij Zevenaar
Arnhemseweg 7
6901 DS, ZEVENAAR
Tel: 026-443 5555
E-mail: zevenaar@gaba.nl
www.gaba.nl

Plattegrond

GABA Makelaardij Zevenaar
Arnhemseweg 7
6901 DS, ZEVENAAR
Tel: 026-443 5555
E-mail: zevenaar@gaba.nl
www.gaba.nl

Lijst van zaken

	Blijft achter	Gaat mee	Kan worden overgenomen	n.v.t.
Woning				
Interieur				
Verlichting, te weten:				
– Inbouwspots/dimmers	☒	☐	☐	☐
– Opbouwspots/armaturen/lampen/dimmers	☐	☒	☐	☐
– Losse (hang)lampen	☐	☒	☐	☐
– Een aantal losse hanglampen blijven achter	☒	☐	☐	☐
–	☐	☐	☐	☒
(Losse)kasten, legplanken, te weten:				
– Kasten bij wasmachine	☒	☐	☐	☐
–	☐	☐	☐	☒
Raamdecoratie/zonwering binnen, te weten:				
– Gordijnrails	☒	☐	☐	☐
– Gordijnen	☒	☐	☐	☐
– Overgordijnen	☐	☐	☐	☒
– Vitrages	☐	☐	☐	☒
– Rolgordijnen	☒	☐	☐	☐
– Lamellen	☐	☐	☐	☒
– Jaloezieën	☒	☐	☐	☐
– (Losse) horren/rolhorren	☒	☐	☐	☐
–	☐	☐	☐	☒
–	☐	☐	☐	☒
Vloerdecoratie, te weten:				
– Vloerbedekking	☐	☐	☐	☒
– Parketvloer	☐	☐	☐	☒
– Houten vloer(delen)	☒	☐	☐	☐
– Laminaat	☒	☐	☐	☐
– Plavuizen	☐	☐	☐	☒
–	☐	☐	☐	☒
–	☐	☐	☐	☒
(Voorzet) openhaard met toebehoren	☐	☐	☐	☒
Allesbrander	☐	☐	☐	☒
Houtkachel	☐	☐	☐	☒
(Gas)kachels	☒	☐	☐	☐

GABA Makelaardij Zevenaar
Arnhemseweg 7
6901 DS, ZEVENAAR
Tel: 026-443 5555
E-mail: zevenaar@gaba.nl
www.gaba.nl

	Blijft achter	Gaat mee	Kan worden overgenomen	n.v.t.
Designradiator(en)	☐	☐	☐	☒
Radiatorafwerking	☐	☐	☐	☒
Overig, te weten:				
– Spiegelwanden	☐	☐	☐	☒
– Schilderij ophangsysteem	☐	☐	☐	☒
– Wasmachine	☐	☐	☒	☐
–	☐	☐	☐	☒
–	☐	☐	☐	☒
–	☐	☐	☐	☒

Keuken

Keukenblok (met bovenkasten)	☒	☐	☐	☐
Keuken (inbouw)apparatuur, te weten:				
– Kookplaat	☒	☐	☐	☐
– (Gas)fornuis	☐	☐	☐	☒
– Afzuigkap	☒	☐	☐	☐
– Magnetron	☐	☐	☐	☒
– Oven	☐	☐	☐	☒
– Combi-oven/combimagnetron	☒	☐	☐	☐
– Koelkast	☒	☐	☐	☐
– Vriezer	☒	☐	☐	☐
– Koel-vriescombinatie	☐	☐	☐	☒
– Vaatwasser	☒	☐	☐	☐
– Quooker	☐	☐	☐	☒
– Koffiezetapparaat	☐	☒	☐	☐
–	☐	☐	☐	☒
–	☐	☐	☐	☒
Keukenaccessoires, te weten:				
–	☐	☐	☐	☒
–	☐	☐	☐	☒
–	☐	☐	☐	☒
–	☐	☐	☐	☒
–	☐	☐	☐	☒
–	☐	☐	☐	☒
–	☐	☐	☐	☒
–	☐	☐	☐	☒

Sanitair/sauna

Toilet met de volgende toebehoren:				
– Toilet	☒	☐	☐	☐
– Toiletrolhouder	☒	☐	☐	☐
– Toiletborstel(houder)	☐	☒	☐	☐
– Fontein	☒	☐	☐	☐

GABA Makelaardij Zevenaar
Arnhemseweg 7
6901 DS, ZEVENAAR
Tel: 026-443 5555
E-mail: zevenaar@gaba.nl
www.gaba.nl

	Blijft achter	Gaat mee	Kan worden overgenomen	n.v.t.
–	☐	☐	☐	☒
–	☐	☐	☐	☒
Badkamer met de volgende toebehoren:				
– Ligbad	☐	☐	☐	☒
– Jacuzzi/whirlpool ***(dubbelbadfunctie werkt niet)***	☒	☐	☐	☐
– Douche (cabine/scherm)	☒	☐	☐	☐
– Stoomdouche (cabine)	☐	☐	☐	☒
– Wastafel	☒	☐	☐	☐
– Wastafelmeubel	☒	☐	☐	☐
– Planchet	☐	☐	☐	☒
– Toiletkast	☐	☐	☐	☒
– Toilet	☒	☐	☐	☐
– Toiletrolhouder	☐	☐	☐	☒
– Toiletborstel(houder)	☐	☒	☐	☐
– Badkamerkast	☒	☐	☐	☐
–	☐	☐	☐	☒
Sauna met toebehoren	☐	☐	☐	☒
	☐	☐	☐	☒
	☐	☐	☐	☒
Exterieur/installaties/veiligheid/energiebesparing				
Schotel/antenne	☐	☐	☐	☒
Brievenbus	☒	☐	☐	☐
Kluis	☐	☐	☐	☒
(Voordeur)bel	☒	☐	☐	☐
Alarminstallatie	☐	☐	☐	☒
(Veiligheids)sloten en overige inbraakpreventie	☒	☐	☐	☐
Rookmelders	☒	☐	☐	☐
(Klok)thermostaat	☒	☐	☐	☐
Airconditioning	☒	☐	☐	☐
Warmwatervoorziening, te weten:				
– CV-installatie	☒	☐	☐	☐
– Boiler	☐	☐	☐	☒
– Geiser	☐	☐	☐	☒
–	☐	☐	☐	☒
–	☐	☐	☐	☒
–	☐	☐	☐	☒
Screens	☐	☐	☐	☒
Rolluiken	☒	☐	☐	☐
Zonwering buiten	☒	☐	☐	☐
–	☐	☐	☐	☒
–	☐	☐	☐	☒
–	☐	☐	☐	☒
Isolatievoorzieningen (voorzetramen/radiatorfolie etc.), te weten:				
–	☐	☐	☐	☒
–	☐	☐	☐	☒

	Blijft achter	Gaat mee	Kan worden overgenomen	n.v.t.
Telefoonaansluiting/internetaansluiting	☒	☐	☐	☐
Veiligheidsschakelaar wasautomaat	☐	☐	☐	☒
Waterslot wasautomaat	☒	☐	☐	☐
Zonnepanelen	☒	☐	☐	☐
Oplaadpunt elektrische auto	☐	☐	☐	☒
	☐	☐	☐	☒
	☐	☐	☐	☒

Tuin

Inrichting				
Tuinaanleg/bestrating	☒	☐	☐	☐
Beplanting	☒	☐	☐	☐
	☐	☐	☐	☒
Verlichting/installaties				
Buitenverlichting	☒	☐	☐	☐
Tijd- of schemerschakelaar/bewegingsmelder	☐	☐	☐	☒
	☐	☐	☐	☒
Bebouwing				
Tuinhuis/buitenberging	☐	☐	☐	☒
Kasten/werkbank in tuinhuis/berging	☐	☐	☐	☒
(Broei)kas	☐	☐	☐	☒
	☐	☐	☐	☒
	☐	☐	☐	☒
Overig				
Overige tuin, te weten:				
– (Sier)hek	☐	☐	☐	☒
– Vlaggenmast(houder)	☐	☐	☐	☒
–	☐	☐	☐	☒
–	☐	☐	☐	☒

GABA Makelaardij Zevenaar
Arnhemseweg 7
6901 DS, ZEVENAAR
Tel: 026-443 5555
E-mail: zevenaar@gaba.nl
www.gaba.nl

Overig

Zijn er zaken die geen eigendom zijn van verkoper omdat er sprake is van een leasecontract of huurcontract. Zo ja, neemt verkoper de zaak mee of wordt het betreffende contract overgenomen?	Ja	Nee	Gaat mee	Moet worden overgenomen
CV	☐	☒	☐	☐
Boiler	☐	☒	☐	☐
Zonnepanelen	☐	☒	☐	☐
	☐	☒	☐	☐
	☐	☒	☐	☐
	☐	☒	☐	☐
	☐	☒	☐	☐
Bijlage(n) over te nemen contracten:				
–				
–				

GABA Makelaardij Zevenaar
Arnhemseweg 7
6901 DS, ZEVENAAR
Tel: 026-443 5555
E-mail: zevenaar@gaba.nl
www.gaba.nl

Koop(overeenkomst) informatie:

Objectinformatie:
Hoewel de objectinformatie (internet en brochure) met de grootst mogelijke zorg is samengesteld, blijft de mogelijkheid bestaan dat er fouten en/of onvolledigheden voorkomen. Noch ons kantoor noch de verkoper aanvaardt in dit geval enige aansprakelijkheid.

Schriftelijkheidsvereiste:
In 2003 is in de wet opgenomen dat de koop van een woning door een consument-koper (particulier) schriftelijk moet worden aangegaan: het schriftelijkheidsvereiste. Voor die tijd kon een particulier ook mondeling een woning kopen. Schriftelijk betekent hier: een door beide partijen ondertekende koopovereenkomst. Dit betekent dat een bevestiging van de afspraken per e-mail, of een toegestuurd concept van de koopovereenkomst, hier niet onder vallen.

Bescherming koper:
Deze bepaling is vooral geschreven om particuliere kopers van woningen bijzondere bescherming te geven. Door het schriftelijkheidsvereiste (zie hierboven) ontstaat er meer duidelijkheid over de vraag of, en zo ja wanneer, een koop tot stand is gekomen. Na ontvangst van (een kopie van) de ondertekende koopovereenkomst heeft de koper zelfs nog drie dagen bedenktijd om op zijn/haar beslissing terug te komen.

Bescherming verkoper:
Vanaf 2003 was er lange tijd onduidelijkheid of een verkoper die de koopovereenkomst nog niet had ondertekend zich ook kon beroepen op het schrifelijkheidsvereiste (zie hierboven), of dat de wet alleen de particuliere koper beschermt. In 2011 heeft de Hoge Raad hierover duidelijkheid gegeven. De Hoge Raad heeft toen bepaald dat ook de particuliere verkoper zich erop mag beroepen dat aan de mondelinge overeenstemming geen rechtsgevolg toekomt. Dat betekent dat de particuliere verkoper of koper, die weigert mee te werken aan het tekenen van een koopovereenkomst van een woning daartoe niet kan worden gedwongen, omdat de wet hem niet daartoe verplicht.

Onderzoeksplicht koper en mededelingsplicht verkoper:
Deze objectinformatie heeft niet de intentie een uitputtende lijst te geven met betrekking tot mogelijke aanwezige gebreken in de woning. De vermelde informatie is verkregen van de eigenaar/verkoper uit eigen waarnemingen ter plaatse en beoogt de koper zo goed mogelijk te informeren.
Daarnaast wil de verkoper hiermee voldoen aan de op de verkoper rustende mededelingsplicht. Op grond van het Burgerlijk Wetboek rust op de koper van een woning een onderzoeksplicht.
De koper is dus zelf verantwoordelijk voor het beoordelen of de woning voldoende eigenschappen bezit om te voldoen aan de eisen van de koper.

Erfdienstbaarheden en bijzondere bepalingen:
Aan elke onroerende zaak kunnen bijzondere bepalingen verbonden zijn. Deze worden dan aan elke opvolgende eigenaar opgelegd. Ze staan gewoonlijk in het eigendomsbewijs. Een kopie van het eigendomsbewijs is op te vragen via de makelaar.

Bouwkundige risico's

Betonschade:
Indien de woning gebouwd is in de periode van 1965-1983 bestaat de mogelijkheid dat de constructie is uitgevoerd met betonnen vloeren zoals Kwaaitaal-, Omnia- of Mantavloeren. Er is gebleken dat in gebieden met een hoge vochtigheidsgraad betonschade kan ontstaan door in de vloer aanwezige chloriden, die de sterkte van het beton en eventuele wapening kan aantasten.
Asbest:
Indien de woning gebouwd is in de periode tussen 1963-1993 zijn er mogelijkerwijs asbesthoudende materialen verwerkt. Bij de eventuele verwijdering van deze materialen dienen op grond van de geldende milieuregelingen speciale maatregelen genomen te worden, die extra verwijderingskosten met zich mee kunnen brengen. Na 1983 is vrijwel geen losgebonden asbest meer toegepast. De toepassing en verkoop van asbest zijn sinds 1 juli 1993 nagenoeg verboden.

Bodemverontreiniging/ondergrondse tanks:
Er is door de verkoper geen onderzoek laten verrichten naar de eventuele aanwezigheid van verontreinigende stoffen in de ondergrond. Voor zover bekend is nimmer een ondergrondse tank voor de opslag van (vloei-) stoffen in de grond aangebracht, tenzij uitdrukkelijk anders vermeld. Door verkoper wordt geen enkele aansprakelijkheid aanvaard in geval van achteraf blijkende bodemverontreiniging, van welke aard dan ook, tenzij uitdrukkelijk anders is overeengekomen.

Koopovereenkomst:
De koopovereenkomst wordt opgesteld volgens model NVM (opgesteld door de Nederlandse Vereniging van Makelaars, NVM, de consumentenbond en de Vereniging Eigen Huis).

Ontbinding:
De termijn die wordt opgenomen voor eventuele (overeengekomen) ontbindende voorwaarden (bijvoorbeeld financiering) is 5 tot 6 weken na de dag dat overeenstemming is bereikt over de koopsom en de overige voorwaarden.

Zekerheidsstelling:
De waarborgsom/bankgarantie is 10% van de koopsom. De koper dient deze binnen 6 of 7 weken na de dag dat overeenstemming is bereikt over de koopsom en de overige voorwaarden bij de desbetreffende notaris te deponeren.

Bouwtechnische keuring:
Deze objectinformatie is geen uitgebreide bouwtechnische keuring. De koper kan, mits dit is overeengekomen, een bouwtechnische keuring laten uitvoeren binnen een vooraf vastgestelde termijn. Dit behoort toe aan de onderzoeksplicht van koper.

Bedenktijd:
De koper die een natuurlijke persoon is en niet handelt in de uitoefening van een beroep of bedrijf heeft drie dagen wettelijke bedenktijd om de koopovereenkomst te ontbinden. De bedenktijd begint om 0:00 uur op de dag die volgt op de dag dat de getekende koopovereenkomst aan de koper ter hand wordt gesteld. Indien de bedenktijd op een zaterdag, zondag of algemeen erkende feestdag eindigt, wordt deze verlengd tot en met de eerstvolgende dag die niet een zaterdag, zondag of algemeen erkende feestdag is.

Notariskosten:
Notariskeuze door koper. Het is gebruikelijk om een notaris in de directe omgeving van het verkochte te kiezen. Indien koper kiest voor een notaris buiten een straal van 25 km van het verkochte object, dan komen de kosten voor een eventuele volmacht (voor verkoper) voor rekening van koper.

Clausules in de koopovereenkomst

Ouderdomsclausule:
Indien het object ouder is dan 20 jaar zal onderstaande clausule standaard in de koopovereenkomst worden opgenomen:
Koper verklaart ermee bekend te zijn dat deze woning ouder is dan 61 jaar. Dit betekent dat de eisen die aan de bouwkwaliteit gesteld mogen worden aanzienlijk lager liggen dan bij nieuwe woningen. Tenzij de verkoper de kwaliteit ervan gegarandeerd heeft, staat verkoper niet in voor de vloeren, de leidingen voor elektriciteit, water en gas, verwarming en warmwaterinstallaties met toebehoren, de riolering en de aanwezigheid van doorslaand of optrekkend vocht. Bouwkundige kwaliteitsgebreken worden geacht niet belemmerend te werken op het artikel 6.3 van de koopakte en in artikel 7:17 lid 2 BW omschreven gebruik.

Mogelijk asbestclausule in de koopovereenkomst (niet bekend of er asbest aanwezig is én bouwjaar object voor 1994):
In de onroerende zaak, kunnen gezien de leeftijd van het object, asbesthoudende stoffen aanwezig zijn. Bij eventuele verwijdering van asbesthoudende materialen dienen op grond van milieuwetgeving speciale maatregelen te worden genomen. Koper verklaart hiermee bekend te zijn en vrijwaart verkoper voor alle aansprakelijkheid die uit de aanwezigheid van enig asbest in de onroerende zaak kan voortvloeien.

Toelichtingsclausule NEN2580 / digitale plattegronden:
De Meetinstructie is gebaseerd op de NEN2580. De Meetinstructie is bedoeld om een meer eenduidige manier van meten toe te passen voor het geven van een indicatie van de gebruiksoppervlakte. De Meetinstructie sluit verschillen in meetuitkomsten niet volledig uit, door bijvoorbeeld interpretatieverschillen, afrondingen of beperkingen bij het uitvoeren van de meting.
De digitale plattegronden zijn ter indicatie en geproduceerd voor promotionele doeleinden, maten zijn afgerond. Aan de plattegronden kunnen geen rechten worden ontleend.

Funderingsrisico-indicator wel beschikbaar
Aan deze woning is in de NVM-software een funderingsrisico-indicator (A t/m E) toegekend. Deze wordt uitsluitend weergegeven als A-B-C enerzijds of D-E anderzijds en kan in mate van betrouwbaarheid variëren. De funderingsrisico-indicator is gebaseerd op data uit FunderMaps, waarbij onder meer wordt gekeken naar funderingstype, bodem- en grondwatergegevens, verzakkingen en hersteldata.
FunderMaps is een commercieel dataplatform, ontwikkeld met het KCAF. Verkoper, de makelaar en de NVM staan niet in voor de juistheid, volledigheid of actualiteit van de funderingsrisico-indicator en de gebruikte data van FunderMaps. De funderingsrisico-indicator is informatief, indicatief, geeft geen garanties en vormt geen oordeel over de feitelijke staat van de fundering. Aan de funderingsrisico-indicator kunnen geen rechten worden ontleend. Geïnteresseerden wordt geadviseerd om, indien de staat van de fundering voor hen van belang is, zelfstandig een (beperkt of volledig) funderingsonderzoek te (laten) verrichten.

GABA Makelaardij Zevenaar
Arnhemseweg 7
6901 DS, ZEVENAAR
Tel: 026-443 5555
E-mail: zevenaar@gaba.nl
www.gaba.nl