Freericksplaats 19 C

Rotterdam

b a l | o n

PREMIUM BIOLOGISCHE KOFFIE EN THEE SINDS 1826

Makelen . Meerwaarde

WELKOM BIJ BALJON.

Welkom bij de makelaar van Rotterdams meest interessante huizen. Sinds 1972 geven wij leiding aan een kantoor dat verwachtingen overtreft en blijft voldoen aan een steeds dynamischere woonmarkt. Dit doen wij met hoogwaardige, persoonlijke service, kunde, integriteit en een absolute waardering voor vastgoed.

MAKELEN; EEN VOORRECHT

Wij zien het als een voorrecht om achter de gesloten deuren van de mooiste leefruimtes te mogen komen en mensen te helpen met het vormgeven van een doordacht en op maat gesneden aankoop-, of verkoopplan. Iedere opdrachtgever en ieder huis heeft een eigen verhaal.

INZETTEN OP EEN OPTIMALE VERKOOPWAARDE

Dankzij onze ervaring, bezetting en ons netwerk in Rotterdam zien wij niks over het hoofd. Of het nu gaat om een urban appartement of een vrijstaande villa aan de plassen, ieder verkoopplan is verschillend. Wij zien het als onze taak om iedere keer de juiste meerwaarde te belichten en je te voorzien van realistisch en goed afgewogen advies. Een optimale verkoopwaarde is hiervan het resultaat.

BEWEZEN TOONAANGEVEND

Volgens de NVM bekleedt Baljon sinds haar oprichting in 1972 een toppositie binnen de Rotterdamse vastgoedmarkt. Ons kantoor is toonaangevend in transactieprijs, omloopsnelheid en klanttevredenheid.

Straatweg 233
3054 AH Rotterdam
010-422 3000

info@baljonmakelaars.nl
www.baljonmakelaars.nl

Inhoudsopgave

01 Omschrijving

02 Kenmerken

03 Plattegrond

04 Meet certificaat

05 Kadastrale kaart

06 Locatie

07 Curated

08 Aanvullende informatie

09 Veelgestelde vragen

01. Omschrijving

Een RUIM en LICHT appartement in het hartje van HILLEGERSBERG!

Midden in het geliefde Hillegersberg, direct aan de Bergse Dorpsstraat, ligt dit lichte en verrassend ruime 2-kamerappartement van 67 m². De woning bevindt zich op de tweede verdieping, is volledig gelijkvloers en beschikt over een royale woonkamer, goede slaapkamer, een dichte keuken en fijn balkon

De grote raampartijen aan de voorzijde zorgen voor veel natuurlijk licht in de woonkamer. Aan de achterzijde bevinden zich de slaapkamer en keuken, waarbij je vanuit beide ruimtes toegang hebt tot het balkon.
Een fijne woning voor wie ruim en centraal wil wonen met alle voorzieningen van Hillegersberg letterlijk voor de deur.

De Freericksplaats ligt direct aan de Bergse Dorpsstraat, midden in het gezellige centrum van Hillegersberg. Zodra je de deur uitstapt, vind je een uitgebreid aanbod aan winkels, speciaalzaken, koffiezaken en restaurants. Voor de dagelijkse boodschappen hoef je niet de wijk uit.

Ook de groene kant van Hillegersberg ligt dichtbij.
De Bergse Voorplas, Bergse Achterplas en het Lage Bergse Bos bieden mogelijkheden om te wandelen, een rondje te fietsen of om gewoon even de rust op te zoeken. Ook het recreatiegebied rondom de Rotte is gemakkelijk bereikbaar.

De ligging is centraal en goed bereikbaar. In de directe omgeving bevinden zich diverse tram- en bushaltes met verbindingen richting onder andere Rotterdam Centraal en het centrum. Met de fiets bereik je het centrum van Rotterdam in circa 15 minuten. Met de auto zijn de uitvalswegen richting de A20, A13 en A16 snel bereikbaar.

Indeling
Entree in de centrale hal, bordes, voordeur, hal, meterkast, vaste kastruimte met opstelplaats tbv CV en WMA, toiletruimte

2e verdieping
Voordeur, hal, meterkast, vaste kastruimte met opstelplaats tbv CV en WMA, toiletruimte

Aan de voorzijde bevindt zich de royale woonkamer. Door de breedte van de woning en de grote raampartijen is dit een fijne, lichte leefruimte.
Er is volop plaats voor een ruime zithoek en een grote eettafel. Met een breedte van circa 7 meter biedt de woonkamer bovendien veel mogelijkheden om de ruimte naar eigen wens in te delen.

Aan de achterzijde ligt de dichte keuken. De keuken is uitgevoerd in een lichte kleurstelling en voorzien van diverse inbouwapparatuur. Vanuit de keuken stap je direct het balkon op.

02. Kenmerken

Vraagprijs	€ 345.000 k.k.

Soort:	Portiekflat
Type:	Appartement
Kamers:	2
Slaapkamers:	1
Inhoud:	226 m³
Woonoppervlakte:	67 m²
Soort bouw:	Bestaande bouw
Bouwjaar:	1954
Ligging:	aan rustige weg, in woonwijk
Energielabel:	F

Wij zijn de makelaar van verkoper. Wij adviseren je jouw eigen makelaar mee te nemen voor de belangenbehartiging bij de aankoop van je toekomstig huis! Aan deze aanbieding kunnen geen rechten worden ontleend.

Dirk

Sweet
Dreams

Sweet beauty
FASHION

03. Plattegrond

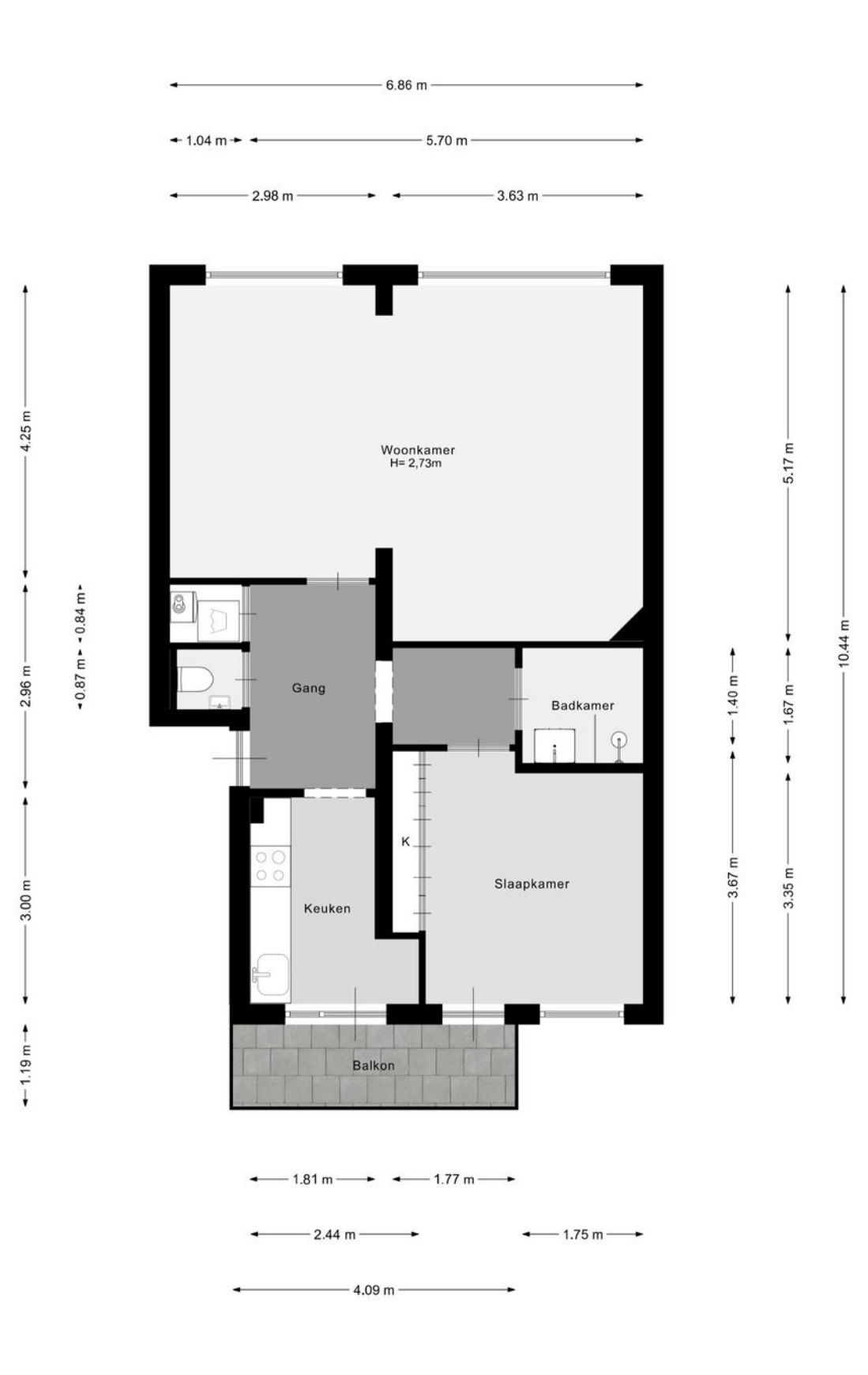

04. Meetcertificaat

Meetrapport

Adres	Freericksplaats 19c, Rotterdam
Datum opname	12-10-2026
Opdrachtgever	Baljon Makelaars
Opdracht uitgevoerd door:	Martijn Drijver
Type opdracht	Op locatie ingemeten

Gebruiksoppervlakte Wonen	66,65	m²
Gebruiksoppervlakte overige inpandige ruimte	0,00	m²
Gebouwgebonden buitenruimte	4,87	m²
Bruto inhoud	226,26	m³
Externe bergruimte(n)	0,00	m²
- berging(en)	0	m²
- parkeerplaats(en)	0	m²
Gebruiksoppervlakte Wonen Bijgebouw(en)	0,00	m²
Overig inpandige ruimte Bijgebouw(en)	0,00	m²
Gebouwgebonden buitenruimte Bijgebouw(en)	0,00	m²
Bruto inhoud Bijgebouw(en)		m³

Opmerkingen:

HIB VASTGOED | Rotterdamse Rijweg 182, 3042 AT Rotterdam | KvK 81709862 |
info@hibvastgoed.nl | 06 55771008

05. Kadastrale kaart

Kadastrale kaart

Uw referentie: ---

	Deze kaart is noordgericht
12345	Perceelnummer
25	Huisnummer
	Vastgestelde kadastrale grens
	Voorlopige kadastrale grens
	Administratieve kadastrale grens
	Bebouwing

Schaal 1: 500

Kadastrale gemeente	Hillegersberg
Sectie	D
Perceel	841

Voor een eensluidend uittreksel, geleverd op 17 september 2026
De bewaarder van het kadaster en de openbare registers

Aan dit uittreksel kunnen geen betrouwbare maten worden ontleend.
De Dienst voor het kadaster en de openbare registers behoudt zich de intellectuele eigendomsrechten voor, waaronder het auteursrecht en het databankenrecht.

kadaster

06. Locatie

Hillegersberg

In het hoge noorden van Rotterdam ligt een uitgestrekte oase. Op de kaart gezien oogt Hillegersberg, met zijn vele parken, bossen, plantsoenen en oevers als een hangende tuin die de rest van de stad beschutting geeft.
Hillegersberg, de thuisbasis van Baljon, wordt ten westen begrensd door de landelijke Ringdijk, en ten oosten door het eindeloze natuurschoon van de Rotte. Dit is het ultieme rustpunt van Rotterdam, afgeschermd als een enclave.

Zodra je onder de spoorbrug bij Station Noord de Straatweg op rijdt, betreed je een lang lint met de meest schitterende monumentale panden aan weerszijden, die je als een brug naar een schiereiland tussen de Bergse Plassen door naar steeds groener gebied leidt. Aan het einde van deze imposante strook bereik je het oude dorp Hillegersberg, met de Hillegondakerk gelegen op een terp en daarachter smalle straatjes en steegjes, de gezelligheid van de Bergse Dorpstraat en het prachtige uitzicht vanaf de Weissenbruchlaan op de Bergse Voorplas.

Hier bruist het. Hillegersbergers staan bekend om hun joie de vivre en dat is te zien. De cafés, bars en restaurants zitten hier vrijwel dagelijks vol en de ambachtelijke slagers en kaasboeren, de speciaalzaken en de kledingwinkels varen er wel bij. ’s Zomers liggen de voor- en achterplas vol met sloepen en zeilbootjes, ‘s winters wordt door gecoiffeerd en gesoigneerd volk vrolijk geflaneerd. De panden langs het uitgestrekte water van beide plassen zijn stuk voor stuk monumentale parels met achtertuinen tot aan de oever.

Hier aan het water in het oude dorp vinden je ogen altijd wel iets om langdurig op te fixeren, terwijl je mond ongemerkt openvalt.

Achter dit bruisende centrum openbaart zich de idyllische woonwijk. Brede lanen en smallere straten wisselen elkaar af. Bomen, rijen bomen waar je ook kijkt. Stadsvilla’s en rijtjeshuizen, appartementen en landhuizen hebben allemaal een mooie plek gevonden te midden van het groen. En voor wie dit zelfs nog niet idyllisch genoeg is, wandelt naar het weidse Bergse Bos of fietst langs een van de Rottekades de meanderende rivier langs, zich vergapend aan de natuur en de mazzelaars die daar een huis hebben weten te bemachtigen. Hillegersberg is een regelrechte oase, met één verschil: de verleidelijke luchtspiegelingen die je hier om je heen ziet – die verdwijnen nooit.

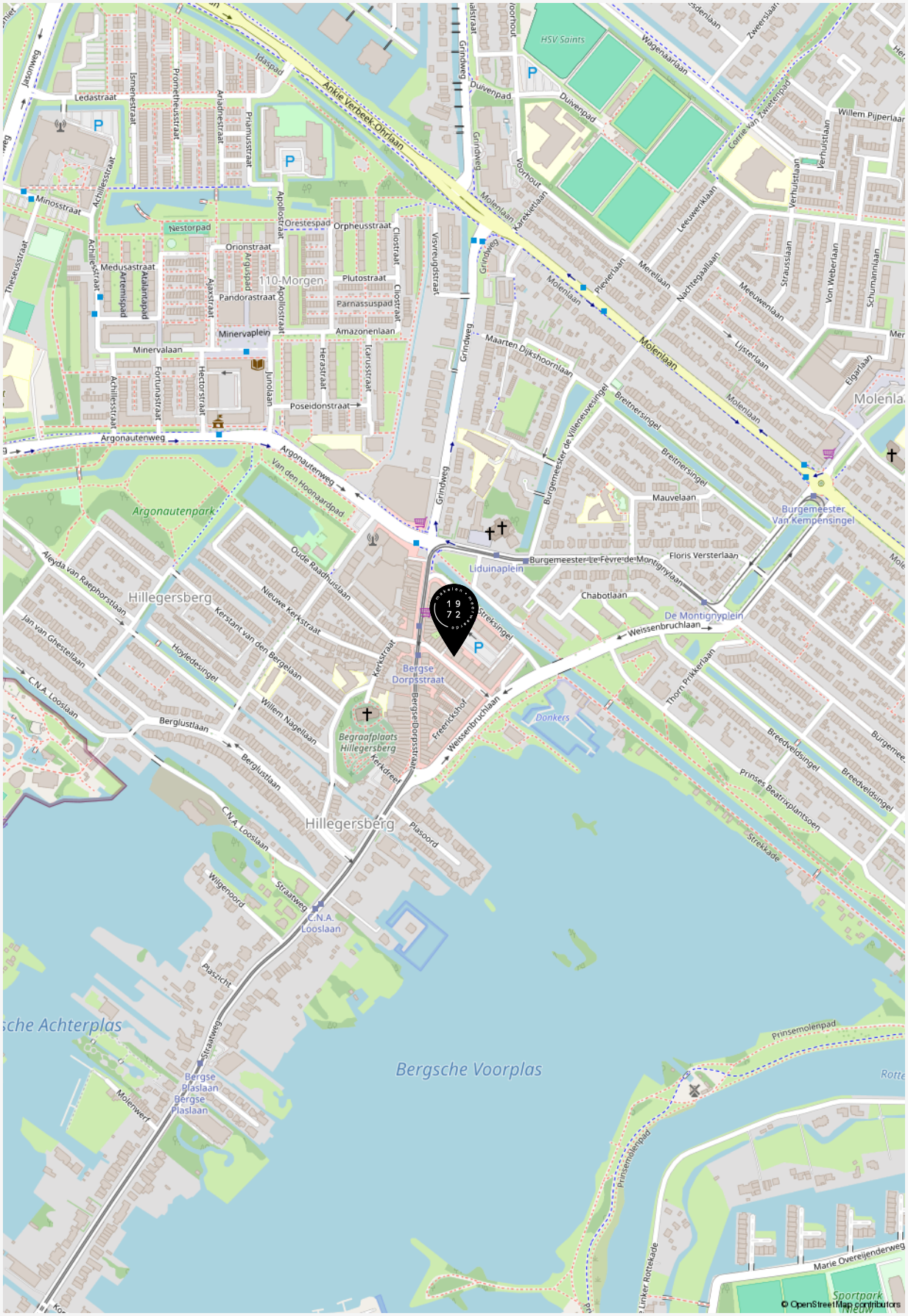
Ankie Verbeek-Ohrlaan
Molenlaan
Grindweg
Argonautenweg
Argonautenpark
Hillegersberg
Bergse Dorpsstraat
Liduinaplein
Burgemeester Le Fèvre de Montignylaan
De Montignyplein
Weissenbruchlaan
Freerickshof
Begraafplaats Hillegersberg
Bergsche Voorplas
Bergsche Achterplas
Donkers
Strekkade
Prinsemolenpad
Marie Overeijenderweg
Sportpark
Straatweg
C.N.A. Looslaan
Bergse Plaslaan
Molenwerf
Plasoord
Plaszicht
Wilgenoord
Van den Hoonaardpad
Burgemeester Van Kempensingel
Breitnersingel
Mauvelaan
Floris Versterlaan
Chabotlaan
Nestorpad
110-Morgen
Minervaplein
Minervalaan
Poseidonstraat
Amazonenlaan
Parnassuspad
Plutostraat
Pandorastraat
Orionstraat
Orestespad
Orpheusstraat
Medusastraat
Minosstraat
Ledastraat
Idaspad
Duivenpad
Voorhout
Visvreugdstraat
Cliostraat
Tarusstraat
Herastraat
Junolaan
Hectorstraat
Fortunastraat
Achillesstraat
Ajaxstraat
Apollostraat
Ariadnestraat
Prometheusstraat
Ismenestraat
Jasonweg
Theseusstraat
Artemispad
Atalantapad
Argusspad
Priamusstraat
Kerkstraat
Kerkdreef
Bergse Dorpsstraat
Nieuwe Kerkstraat
Oude Raadhuislaan
Kerstant van den Bergelaan
Willem Nageliaan
Hoyledesingel
Jan van Ghestelaan
Aleyda van Raephorstlaan
Berglustlaan
C.N.A. Looslaan
Thorn Prikkerlaan
Breedveldsingel
Prinses Beatrixplantsoen
Willem Pijperlaan
Verhulstlaan
Von Weberlaan
Schumannlaan
Strausslaan
Meeuwenlaan
Lijsterlaan
Elgarlaan
Nachtegaallaan
Leeuwerikkaan
Merellaan
Pieterlaan
Maarten Dijkshoornlaan
Burgemeester de Villeneuvesingel
Karekietlaan
Wagenaarlaan
Zweerlaan
Zwaluwenpad
Corriekan
HSV Saints
© OpenStreetMap contributors

“Welkom bij de makelaar van Rotterdams meest interessante huizen. Sinds 1972 geven wij leiding aan een kantoor dat verwachtingen overtreft en blijft voldoen aan een steeds dynamischere woonmarkt. Dit doen wij met hoogwaardige, persoonlijke service, kunde, integriteit en een absolute waardering voor vastgoed”.

Baljon Makelaars

07. Curated

Curated is een samenstelling van het leukste, mooiste, lekkerste en meest ontspannende wat de verschillende wijken in Rotterdam te bieden hebben. Met zorg geselecteerd door Baljon.

Wij zien het als onze taak om je niet alleen te helpen aan het huis van je dromen, maar ook om je wegwijs te maken in de (nieuwe) woonwijk.

Bekijk een actueel overzicht van fijne plekjes in de wijk van deze woning via onderstaande QR code.

08. Aanvullende informatie

EEN BEZICHTIGING DRAAIT OM AANDACHT

Ben je geïnteresseerd in een woning? Dan kun je bij ons een afspraak maken voor een bezichtiging. Kwaliteit en aandacht vinden wij belangrijk. Daarom werken wij niet met open huizen. Mocht er veel interesse zijn in een woning, dan zullen wij hoogstens korte afspraken achter elkaar inplannen. Wees gerust. Op zulke momenten zijn er altijd meerdere makelaars aanwezig. Hierdoor waarborgen wij dat er aandacht is voor jou. Én jouw vragen.

EEN BOD UITBRENGEN

De knoop is door. Je wilt bieden. Het uitbrengen van een bod doe je gemakkelijk via Move.nl of bij de makelaar met wie je de woning hebt bekeken. Bij het uitbrengen van jouw bod dien je het volgende te vermelden:

- De geboden prijs (in euro's)
- Onder welke voorwaarden wil je het bod uitbrengen. Denk hierbij aan financiering of bouwtechnische keuring
- Jouw voorkeur voor de opleverdatum

Na ontvangst van jouw bod zal de makelaar dit bespreken met de verkoper. Je bent op dat moment nog niet in onderhandeling. Als de makelaar namens de verkopers een tegenvoorstel doet is dit wel het geval. Wanneer beide partijen overeenkomst hebben bereikt over de prijs, de voorwaarden, de opleveringsdatum en eventuele andere bijkomende zaken zoals overname van roerende zaken zal er een koopovereenkomst worden opgemaakt.

VOORBEHOUD VAN FINANCIERING

Bij een voorbehoud van financiering geef je aan de woning te kopen mits er een financiering bij een hypotheekverstrekkende instelling verkregen wordt. Dit voorbehoud wordt standaard voor maximaal 6 weken opgenomen. Je mag maximaal 100% van de koopsom lenen. Bij het accepteren van dit voorbehoud werken wij mee aan de taxatie van de woning door een onafhankelijk taxateur. Jij (of jouw bank) kiest deze zelf. Je kunt ook een voorbehoud maken voor een kleiner deel van de koopsom. Indien het voorbehoud niet gemaakt wordt kan er wel een taxatie uitgevoerd worden in jouw opdracht, maar zal dit te allen tijde pas plaats vinden na ondertekening van de koopovereenkomst en het verlopen van de bedenktijd.

VOORBEHOUD VAN EEN BOUWTECHNISCHE KEURING

Bij het maken (en het accepteren door de verkoper) van het voorbehoud van de bouwtechnische keuring werken we hier uiteraard aan mee. In principe begeleiden wij het bezoek van de bouwkundige en je mag hierbij aanwezig zijn.Je bent vrij in de keuze van de bouwkundige. Er wordt wel een termijn afgesproken tot wanneer je gebruik kunt maken van dit voorbehoud. Ook kunnen inhoudelijke afspraken gemaakt worden ten aanzien van de toestand van de woning. Indien je geen bouwtechnische keuring laat uitvoeren vermelden wij dit expliciet in de koopakte. Het niet stellen van het voorbehoud kan namelijk een essentieel onderdeel zijn geweest van de acceptatie van jouw bod door de verkoper.

SCHRIFTELIJKHEIDSVEREISTE

Zolang de koopovereenkomst niet is ondertekend door de verkoper en de koper, kan verkoper ingaan op een beter voorstel na de gunning. De Hoge Raad, het hoogste rechtscollege in Nederland, heeft bepaald dat als er een woning wordt verkocht door een particuliere verkoper aan een particuliere koper, er pas sprake is van een rechtsgeldige koopovereenkomst als beide partijen de koopovereenkomst hebben ondertekend. Het is daarom voor de koper van belang dat hij zo snel mogelijk de koopovereenkomst ondertekent.

KOOPOVEREENKOMST

Heb je een overeenstemming bereikt? Dan stellen wij de koopovereenkomst op. Daarin wordt standaard een waarborgsom of bankgarantie van tenminste 10% van de koopsom opgenomen. Deze wordt voldaan aan de notaris. Voorbehouden kunnen alleen worden opgenomen (bijvoorbeeld voor het verkrijgen van financiering) indien deze uitdrukkelijk in de bieding zijn vermeld. Wanneer de koopovereenkomst door beide partijen is getekend is de overeenkomst formeel tot stand gekomen. De champagne kan open!

OUDERDOMSCLAUSULE

Wanneer een woning ouder is dan 50 jaar heeft deze woning logischerwijs niet alle (technische) kenmerken van een nieuwbouwwoning.
Door oudere bouwmaterialen en andere eisen in de bouwperiode kan het zijn dat een woning bijvoorbeeld minder goed geïsoleerd is dan een moderne woning. De ouderdomsclausule is bedoeld om de koper van een oudere woning erop te wijzen dat hij aan een oudere woning niet dezelfde eisen mag stellen als aan een nieuwe woning. Bij woningen ouder dan 50 jaar wordt deze clausule standaard opgenomen in de koopovereenkomst.

NIET BEWONERS-CLAUSULE

Het kan voorkomen dat de verkoper de woning niet (recent) bewoond heeft. Denk aan een erfgenaam of een belegger. In dit geval is het mogelijk dat de verkoper niet alles over de woning weet. Met name zaken die pas aan het licht komen bij het bewonen kunnen van tevoren niet kenbaar gemaakt worden door de verkoper. Jij als koper accepteert dat en dit wordt vastgelegd met deze clausule, welke in deze situatie standaard door ons wordt opgenomen in de koopovereenkomst.

INFORMATIEPLICHT / ONDERZOEKSPLICHT

De verkoper van de woning heeft een zogenaamde informatieplicht (mededelingsplicht). Dit houdt in dat hij/zij verplicht is om eventuele gebreken waarvan hij/zij op de hoogte is te melden. De koper heeft een onderzoeksplicht. Dit houdt in dat hij/zij zowel de bouwtechnische als de juridische staat van de woning moet onderzoeken. Wij adviseren je dergelijk onderzoek te (laten) verrichten voordat je een bod uitbrengt.

FUNDERINGSONDERZOEK

Zoek je actuele informatie over funderingen? Dan kun je terecht op de website van het funderingsloket van de gemeente. Op de site wordt inzichtelijk waar aandacht voor eventuele problematiek met houten funderingspalen nodig is. Indien er funderingsonderzoek is verricht bij een woning dan wordt dit aangegeven en kun je het funderingsrapport downloaden. Indien de woning niet voorkomt op de kaart is er geen informatie over de staat van de fundering beschikbaar. In dat geval kun je een afweging maken om zelf een funderingsonderzoek uit te laten voeren. Wij adviseren je graag over het kiezen van een specialist.

BEDENKTIJD (WET KOOP ONROERENDE ZAKEN)

Als je een woning koopt, krijg je drie dagen bedenktijd. Gedurende deze periode kun je de overeenkomst alsnog ongedaan maken. Hiervoor moet je wel schriftelijk een ontbindingsverklaring indienen. De bedenktijd gaat in zodra de koper de door beide partijen getekende koopakte of een kopie daarvan overhandigd krijgt.

NOTARIS

Als koper heb je de mogelijkheid zelf de notaris te kiezen, tenzij door de makelaar anders aangegeven. De notaris maakt aan de hand van de gegevens in de koopakte een akte van levering op. Indien de koper een notaris kiest die gevestigd is buiten een straal van 20 kilometer van de woning, zullen eventuele kosten welke verband houden met een volmacht verstrekking door verkoper, voor rekening komen van de koper.

VERKOOPDOCUMENTATIE

Alle vermelde gegevens zijn naar beste kennis en wetenschap door ons weergegeven. Mocht nadien blijken dat er afwijkingen zijn (bijvoorbeeld in plattegronden, oppervlaktes en inhoud) dan kun je je hier niet op beroepen. Alles is met grootst mogelijke zorg samengesteld, echter kan er aan de juistheid van de inhoud van deze verkoopdocumentatie geen aansprakelijkheid worden aanvaard, noch kan aan de vermelde informatie enig recht worden ontleend.

AANKOOPBEGELEIDING

Een huis is geen alledaagse aankoop. Deskundige, persoonlijke begeleiding is daarom belangrijk. Onze makelaars denken voor jou na over zaken als marktwaarde, juridische en bouwkundige aspecten. We zijn kritisch als het kan en hard als het moet. We zekeren jouw belang, zodat jij straks zorgeloos kunt genieten van je nieuwe huis.

We kunnen je op verschillende manieren van diens zijn:

- We zoeken een woning die perfect aansluit bij jouw wensen en adviseren en ondersteunen je tijdens het hele proces. Hierbij nemen wij jou alle zorgen uit handen.
- Je gaat zelf op zoek naar een woning en wij gaan met je mee naar de tweede bezichtiging en begeleiden je in het proces van onderhandelen tot notaris.

Heb je andere verzoeken of wensen? Uiteraard kan je dat altijd met ons overleggen. We helpen je graag.

VERKOOPBEGELEIDING

Ook dromen hebben begeleiding nodig. Je hebt een woning op het oog en je bent benieuwd wat je eigen woning waard is? We komen graag bij je langs voor een vrijblijvend kennismakingsgesprek. Tijdens dat gesprek bekijken wij de woning en inventariseren wij jouw wensen. Op basis daarvan ontvang je een verkoopvoorstel van ons.

TAXATIES

Marktkennis is een kunst en taxeren lang niet altijd een exacte wetenschap. Bij ons kun je terecht voor reguliere maar ook voor gevalideerde taxaties. We hebben niet alleen een getraind oog. We hebben alles al een keer gezien. Natuurlijk kun je rekenen op een snelle afhandeling. Maar bovenal op een correcte en realistische waardering van jouw woning.

PREFERRED SUPPLIERS

De juiste notaris, taxateur of bouwkundige kiezen. Het kan knap lastig zijn. Daarom hebben wij een lijst opgesteld met partijen in verschillende vakgebieden waar wij goede ervaringen mee hebben. Onze zogenaamde ‘preferred suppliers.’ Deze lijst vind je onderaan onze website: www.baljonmakelaars.nl

09. Veelgestelde vragen

1. Mag een verkoopmakelaar doorgaan met bezichtigingen als er al over een bod onderhandeld wordt?

Ja, dat mag. Een onderhandeling hoeft namelijk nog niet tot een verkoop te leiden. Bovendien kan het zijn dat de verkoper graag wil weten of er meer belangstelling is. Overigens mag ook met meerdere geïnteresseerde kopers tegelijkertijd onderhandeld worden. Dit moet echter wel duidelijk aan alle partijen gecommuniceerd worden door de makelaar.

2. Als ik de vraagprijs bied, moet de verkoper de woning dan aan mij verkopen?

Nee, de verkoper is niet verplicht de woning dan aan jou te verkopen. De Hoge Raad heeft bepaald dat de vraagprijs moet worden gezien als een uitnodiging tot het doen van een bod. Ook als je de vraagprijs biedt, kan de verkoper dus nog beslissen of hij je bod aanvaardt of niet, of dat hij zijn makelaar een tegenbod laat doen. De verkoop geschiedt altijd onder voorbehoud van gunning.

3. Kan de verkoper de vraagprijs van een woning tijdens de onderhandeling aanpassen?

Ja, de verkoper kan besluiten de vraagprijs te verhogen of te verlagen. Daarnaast heb je als potentiële koper ook recht tijdens de onderhandelingen je bod te verlagen. Zodra de verkopende partij een tegenbod doet, vervalt namelijk jouw eerdere bod.

4. Moet een makelaar als eerste met mij in onderhandeling gaan als ik de eerste ben die belt voor een bezichtiging of als ik als eerste een bod uitbreng?

Nee, dit hoeft niet. De verkopende makelaar bepaalt samen met de verkoper met wie hij in onderhandeling gaat. Heb je serieus belangstelling, vraag de makelaar dan wat jouw positie is. Dat kan teleurstelling voorkomen.

5. Valt de makelaarscourtage onder de 'kosten koper'?

a) Overdrachtsbelasting
b) Notariskosten, onder andere voor het opmaken van de leveringsakte en het inschrijven ervan in het Kadaster. Naast bovengenoemde kosten kunnen er notariskosten zijn voor het opmaken en inschrijven van de hypotheekakte.

Indien de koper een aankoopmakelaar heeft ingeschakeld, dan komt de courtage voor deze aankoopmakelaar voor rekening van de koper. Deze worden over het algemeen verrekend via de eindafrekening die de notaris opmaakt. De kosten van de verkopende makelaar zijn voor rekening van de verkoper.

Adres Straatweg 233
3054 AH Rotterdam

Email info@baljonmakelaars.nl
Website baljonmakelaars.nl
Telefoon 010 422 30 00

Deze brochure is met grote zorg samengesteld. Voor de inhoud ervan kunnen wij echter geen enkele aansprakelijkheid aanvaarden, noch kan aan de inhoud enig recht worden ontleend. De maatvoering in deze brochure is een globale schatting.