Voel je thuis bij

Boertjes
Makelaardij & Hypotheken

Tussenwoning met drie slaapkamers in fijne groene omgeving

Vijverpark 26

KUINRE

Welkom!

Je thuis voelen' komt in allerlei vormen in ons leven voorbij. De mensen met wie je het leven deelt of met wie je samenwerkt, maar ook de plek waar jij je tijd met die mensen doorbrengt.
Misschien ben je toe aan een nieuwe omgeving, een groter huis of kantoor, een plek waar je thuis kunt werken of waar je kinderen veilig kunnen opgroeien. Wat de reden ook is, het gaat altijd om grote stappen en belangrijke beslissingen in je leven.

Bij dit soort levensgebeurtenissen heb je een vakkundig iemand naast je nodig die kennis heeft van alles wat er komt kijken bij kopen, verkopen en financieren. Zodat het maken van deze grote beslissingen met een goed gevoel en in goed vertrouwen gebeurt. Daarom investeren wij in onze klanten, zodat zij zich bij ons thuis voelen en de ruimte hebben om alle vragen en wensen bij ons neer te leggen. De deur staat altijd open.

'Thuis zijn'

Door mee te kijken, mee te denken en eerlijk, onafhankelijk en op maat te adviseren, kun jij verstandige keuzes maken, die aansluiten op zowel je gevoel als je verstand.
En omdat wij alles in huis hebben op financieel gebied, krijg je een overzichtelijk en compleet dossier.
'Thuis zijn' duurt een leven lang, met alle stappen die daarbij horen. Maatwerk, in welke fase je je ook bevindt.

Daarom Boertjes Makelaardij & Hypotheken

- Expert in dorp en buitengebied
- Alle diensten in huis
- Al ruim 75 jaar actief in de regio
- Erkend hypotheekadviseur
- Gecertificeerd NVM- makelaar en taxateur
- Specialist paardenobject

Kenmerken

Vraagprijs
€ 285.000 k.k.

Woning type	Tussenwoning
Bestemming	Woonruimte
Bouwjaar	1953
Woonoppervlakte	89 m²
Perceeloppervlakte	147 m²
Overige inpandige ruimte	7 m²
Externe bergruimte	7 m²
Inhoud	356 m³
Aantal kamers	6 (3 slaapkamers)
Aantal woonlagen	3
Energielabel	E
Isolatie	Dubbel glas

Omschrijving

Wat een heerlijke plek om thuis te komen!

Aan de rand van het gezellige dorp Kuinre staat deze leuke tussenwoning met een mooi uitzicht over het hofje en het water. Een fijne plek om te wonen, met de rust en de natuur dichtbij!

Kuinre ligt in de gemeente Steenwijkerland en heeft een gunstige ligging ten opzichte van Emmeloord en Wolvega. Ook voor natuurliefhebbers is dit een heerlijke omgeving! Op korte afstand ligt het Kuinderbos, waar je volop kunt wandelen, fietsen of paardrijden. Ook Nationaal Park Weerribben-Wieden is makkelijk te bereiken. Genoeg mogelijkheden dus om er lekker op uit te gaan!

Indeling begane grond
Via de entree kom je binnen in de hal met meterkast. Vanuit de hal loop je door naar de woonkamer, waar je geniet van een mooi uitzicht over het hofje en het water. De keuken is voorzien van een koelkast, combi-oven, 5-pits gasfornuis en afzuigkap. Ook is er een handige trapkast aanwezig voor extra bergruimte.
Verder vind je op de begane grond een aparte wasruimte met aansluiting voor de wasmachine en de cv-installatie (2014). Daarnaast is er een toiletruimte met fontein.

Eerste verdieping
Op de eerste verdieping bevinden zich drie slaapkamers en een badkamer. De badkamer is voorzien van een douche en wastafel.

Zolder
Extra opbergruimte is altijd handig! Via een vlizotrap bereik je de bergzolder, waar je allerlei spullen netjes uit het zicht kunt opbergen.

Tuin
Ook buiten is het goed toeven! De achtertuin ligt op het zuiden, dus hier kun je heerlijk van de zon genieten. Achter in de tuin staat een handig tuinschuurtje, ideaal voor de fietsen en het tuingereedschap. Via de poort in de schutting heb je bovendien toegang tot het achterpad.

Algemeen:
-Voorzijde van de woning is grotendeels voorzien van kunststof kozijnen
-Glasvezel aanwezig
-Badkamer is +/- 10 jaar oud

Kortom: een leuke tussenwoning op een mooie, rustige locatie met uitzicht op het water!

Benieuwd of dit jouw nieuwe (t)huis kan worden? We laten je de woning graag zien!

Prachtig groene omgeving

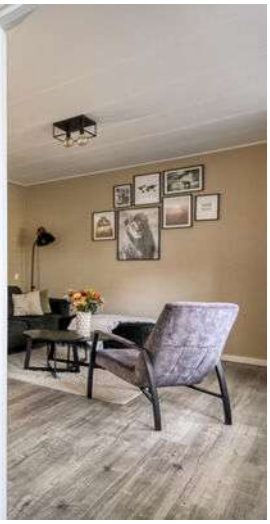

Woonkamer met uitzicht over het hofje en het water

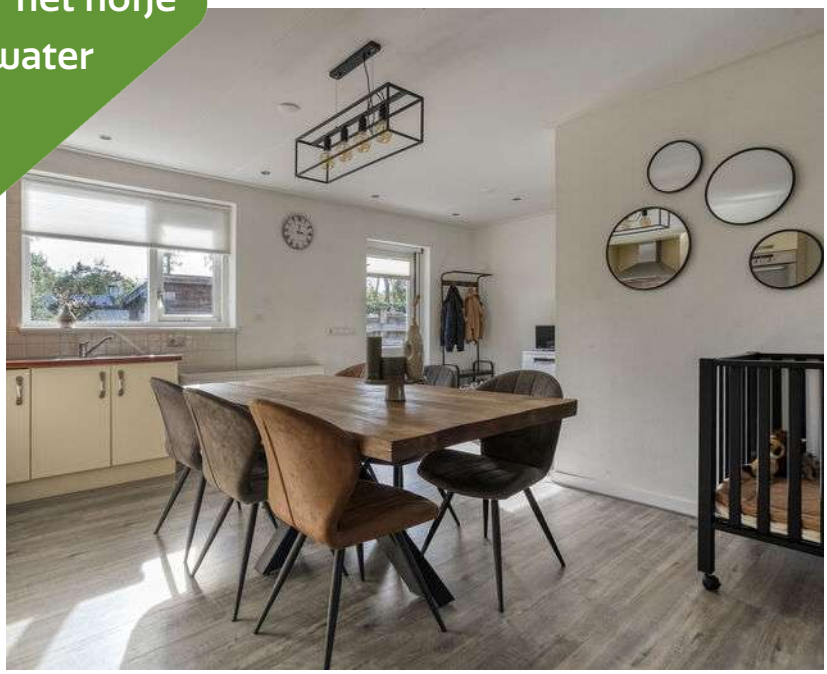

Handige bijkeuken met aansluiting voor de wasmachine

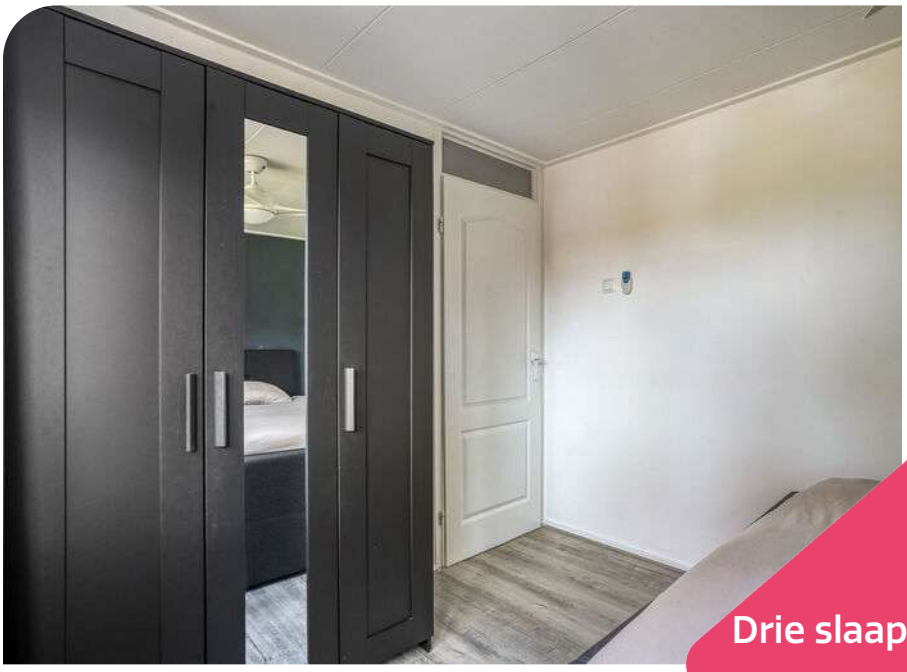

Drie slaapkamers op de eerste verdieping

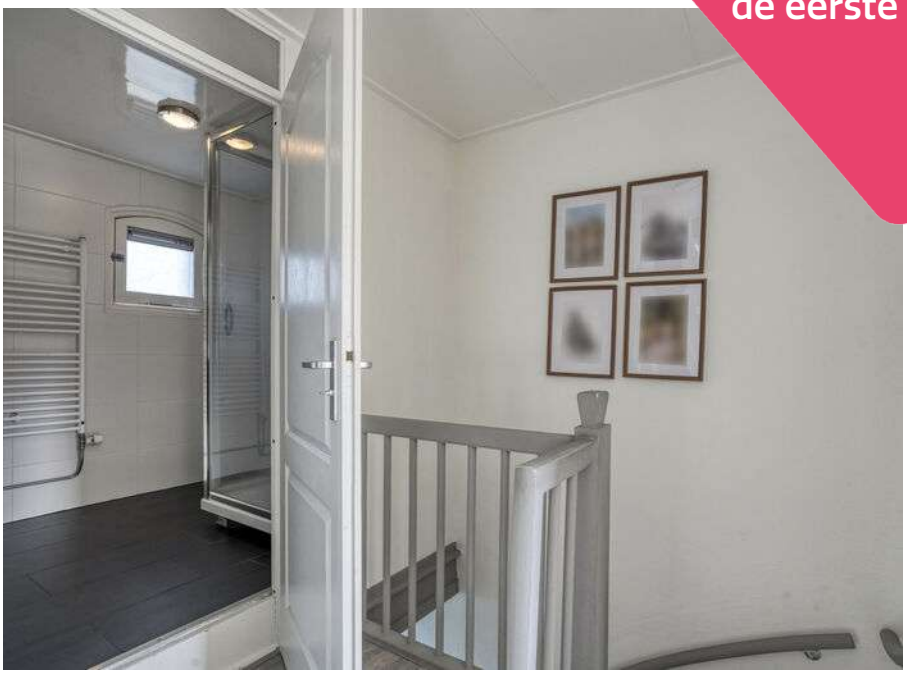

unicorn

Achtertuin op het zuiden, met praktisch tuinschuurtje

360 graden foto & YouTube

Plattegrond

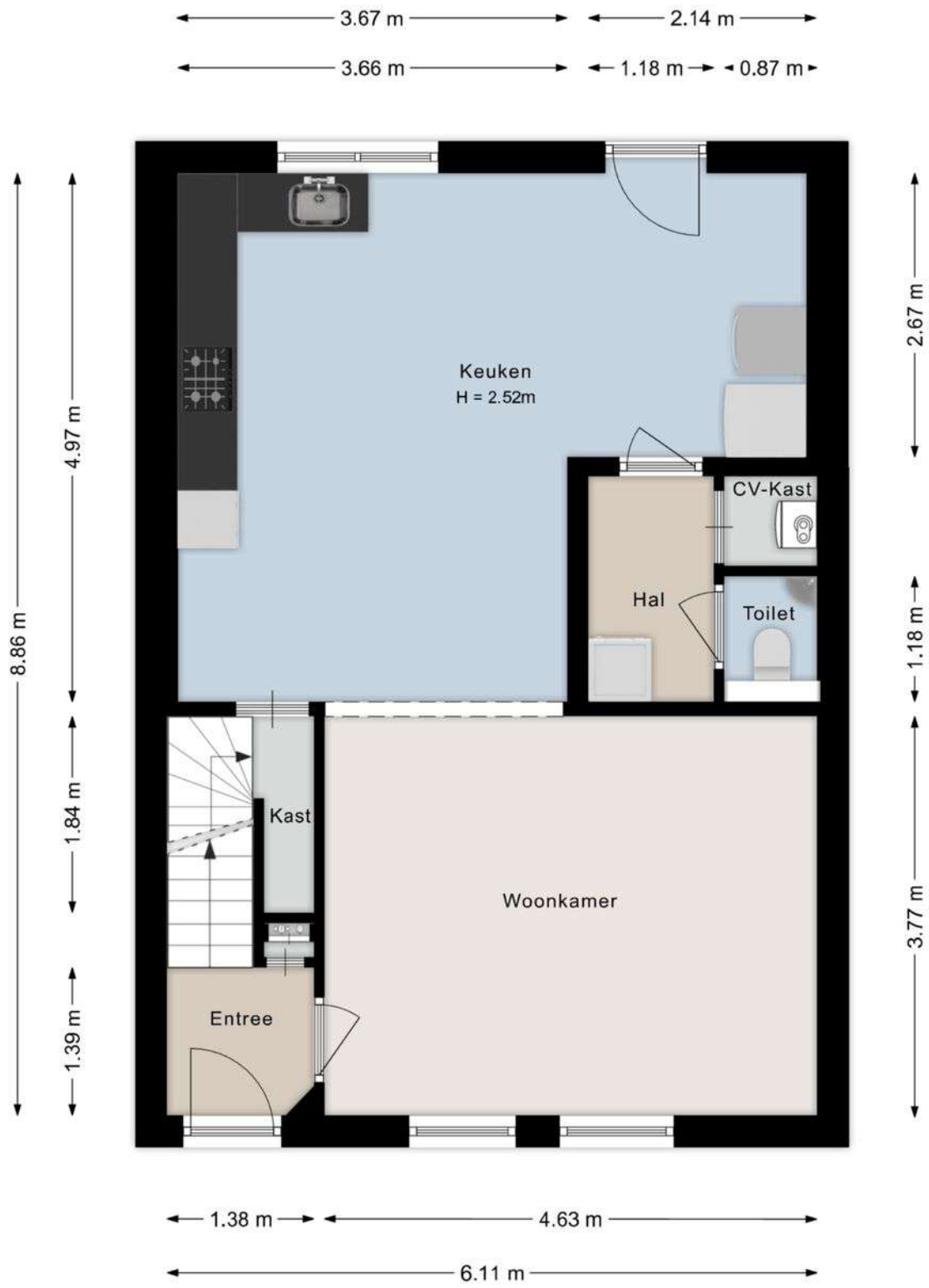

Deze plattegronden zijn indicatief. Er kunnen geen rechten aan worden ontleend.
© Homevisuals

Plattegrond

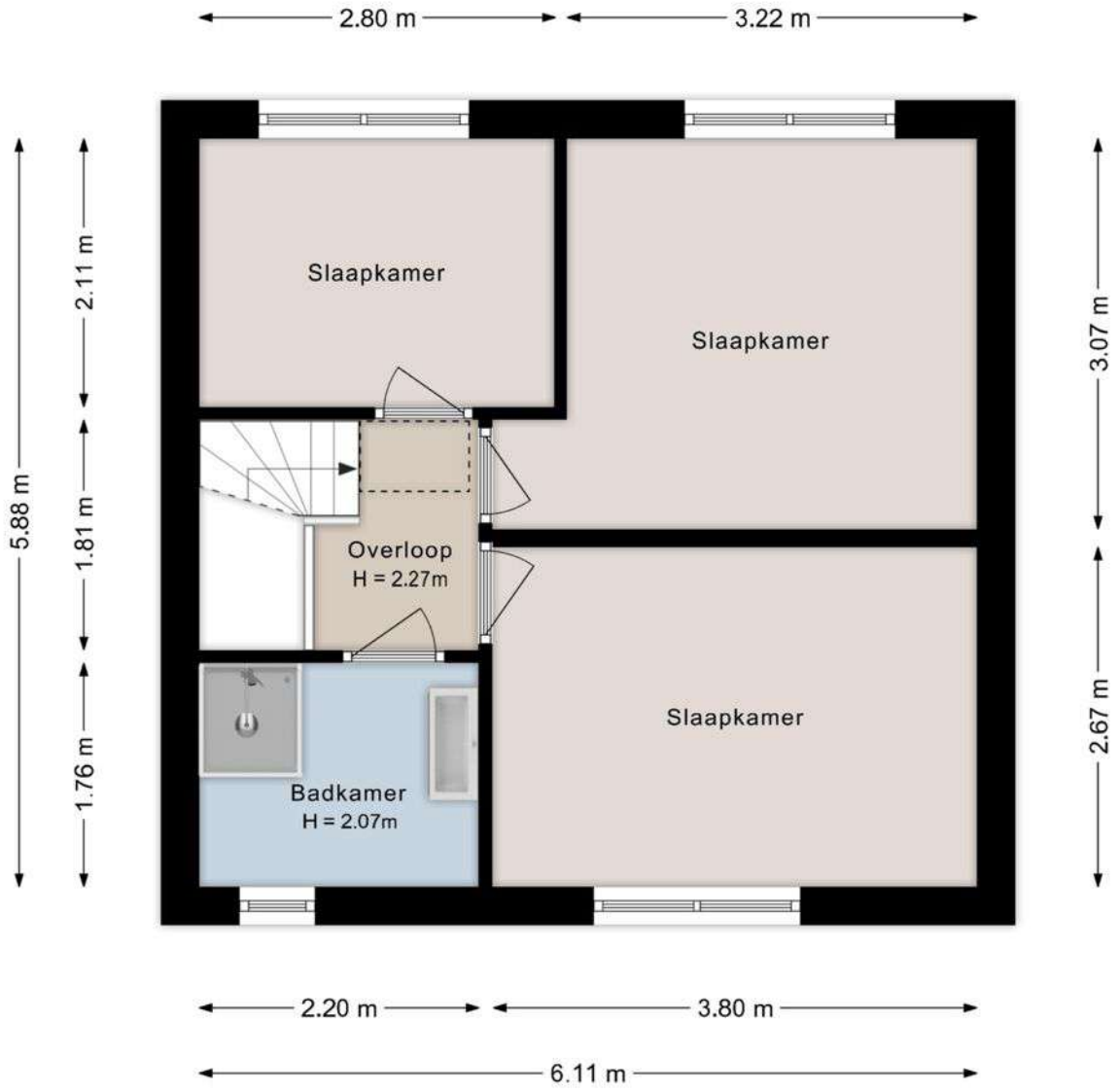

Deze plattegronden zijn indicatief. Er kunnen geen rechten aan worden ontleend.
© Homevisuals

Plattegrond

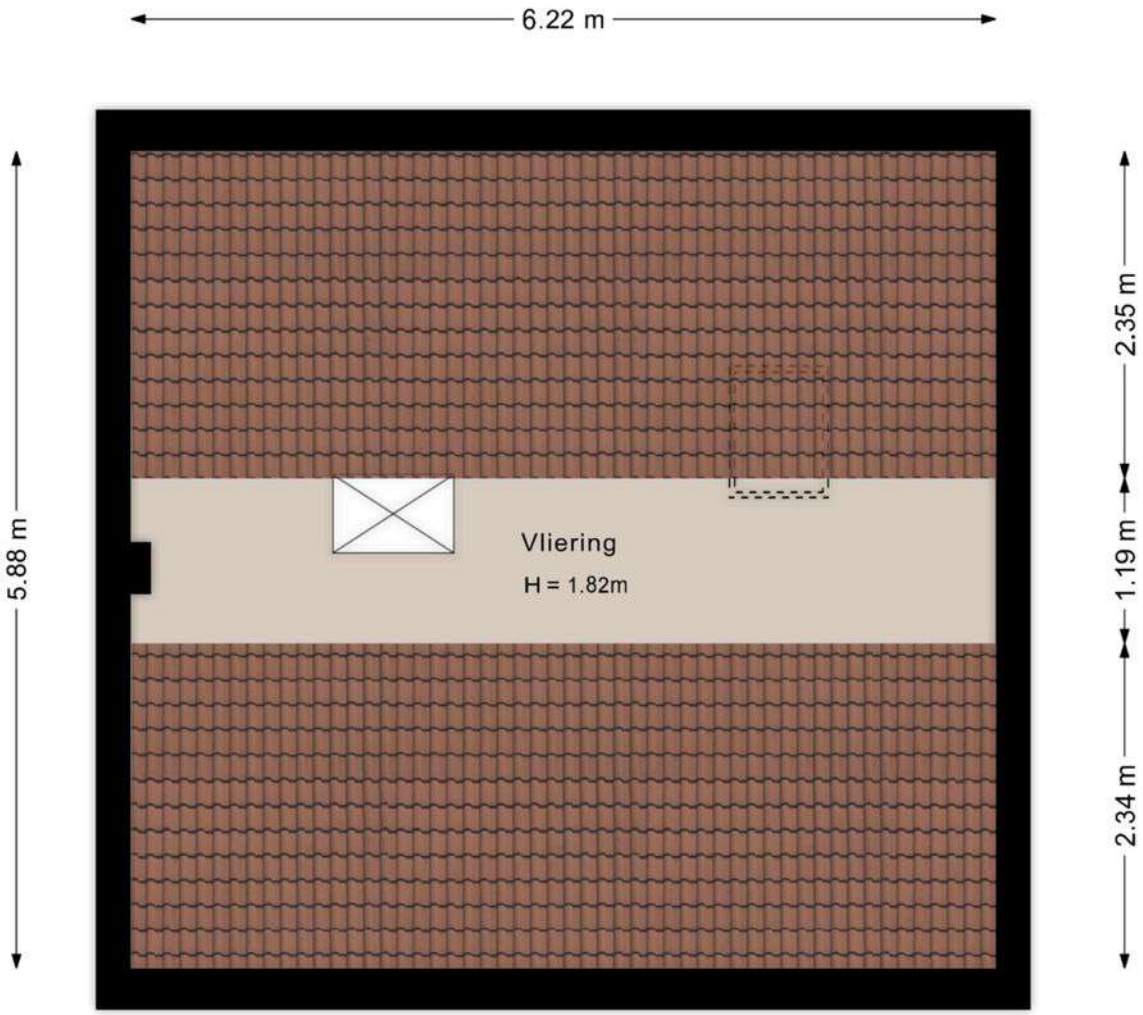

Deze plattegronden zijn indicatief. Er kunnen geen rechten aan worden ontleend.
© Homevisuals

Plattegrond

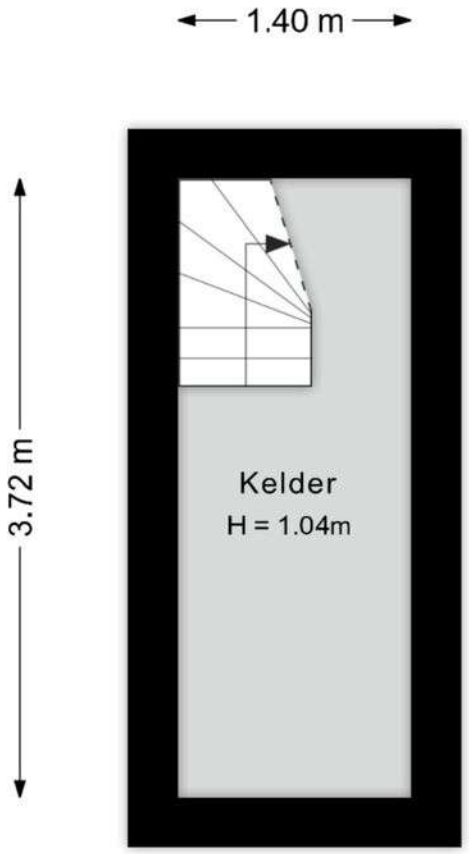

Deze plattegronden zijn indicatief. Er kunnen geen rechten aan worden ontleend.
© Homevisuals

Plattegrond

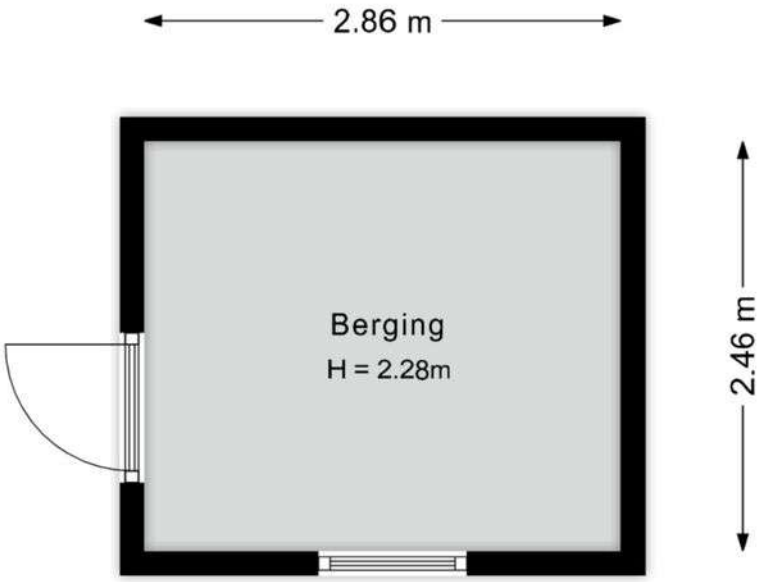

Deze plattegronden zijn indicatief. Er kunnen geen rechten aan worden ontleend.
© Homevisuals

Plattegrond

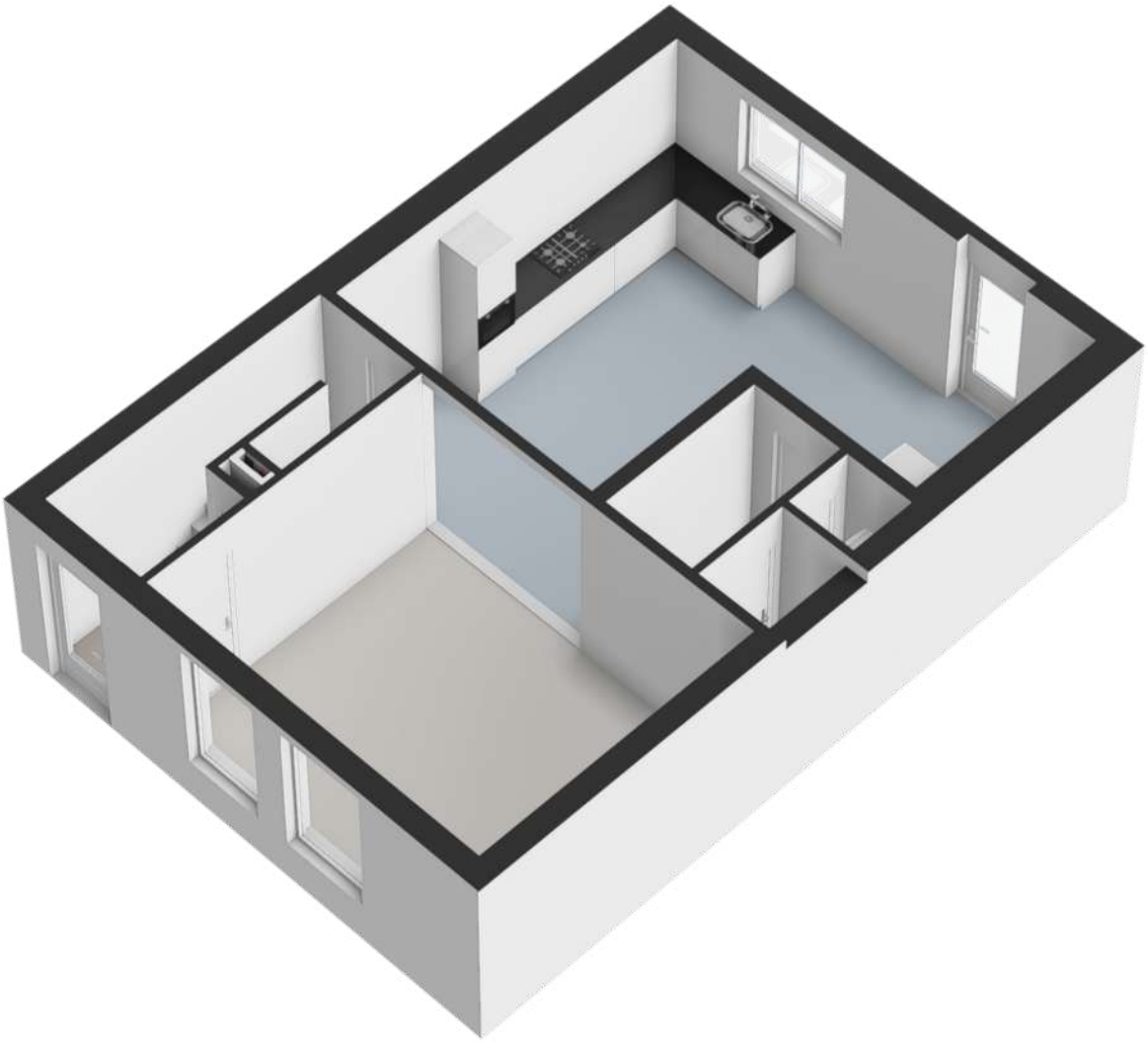

Plattegrond

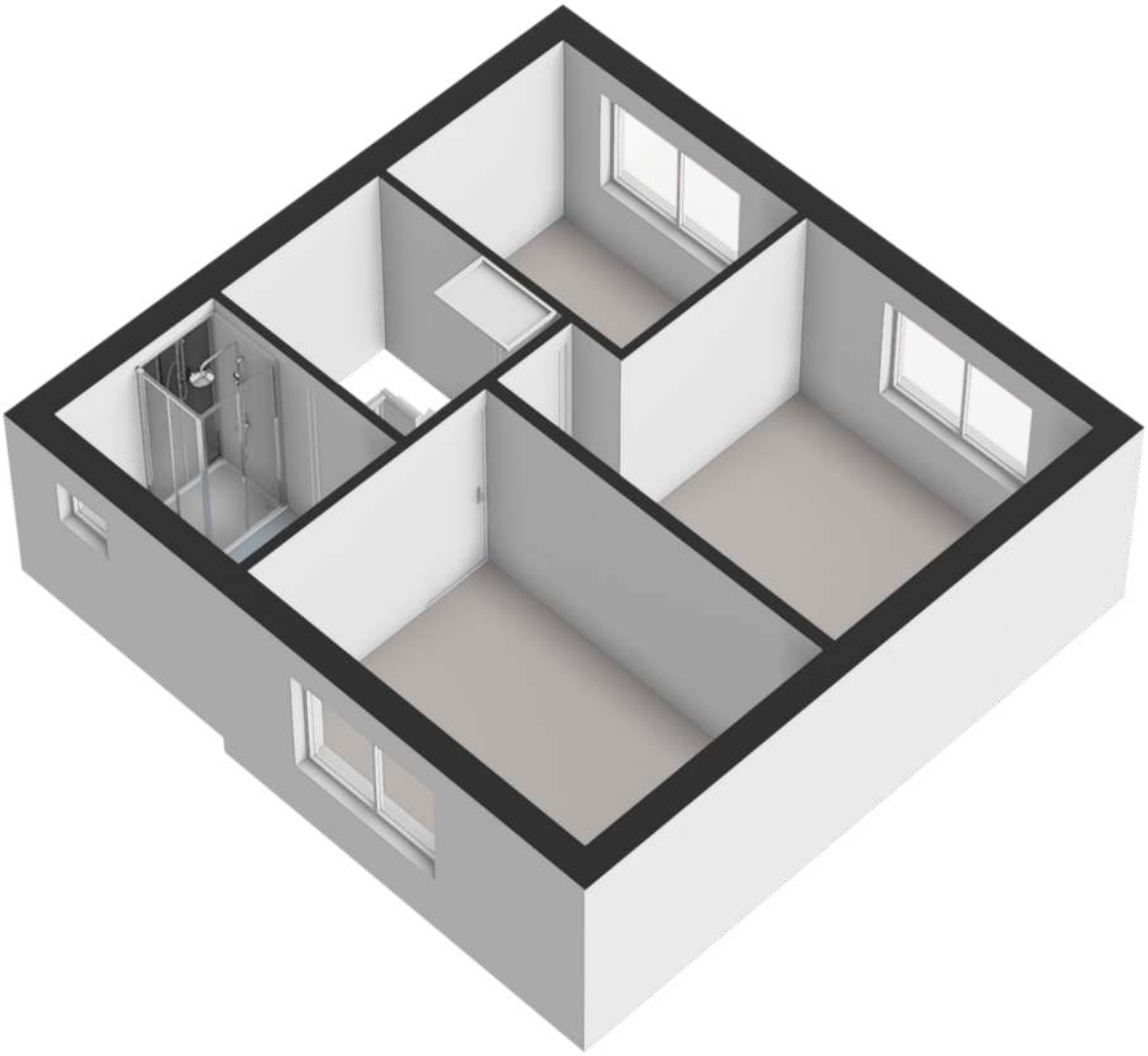

Plattegrond

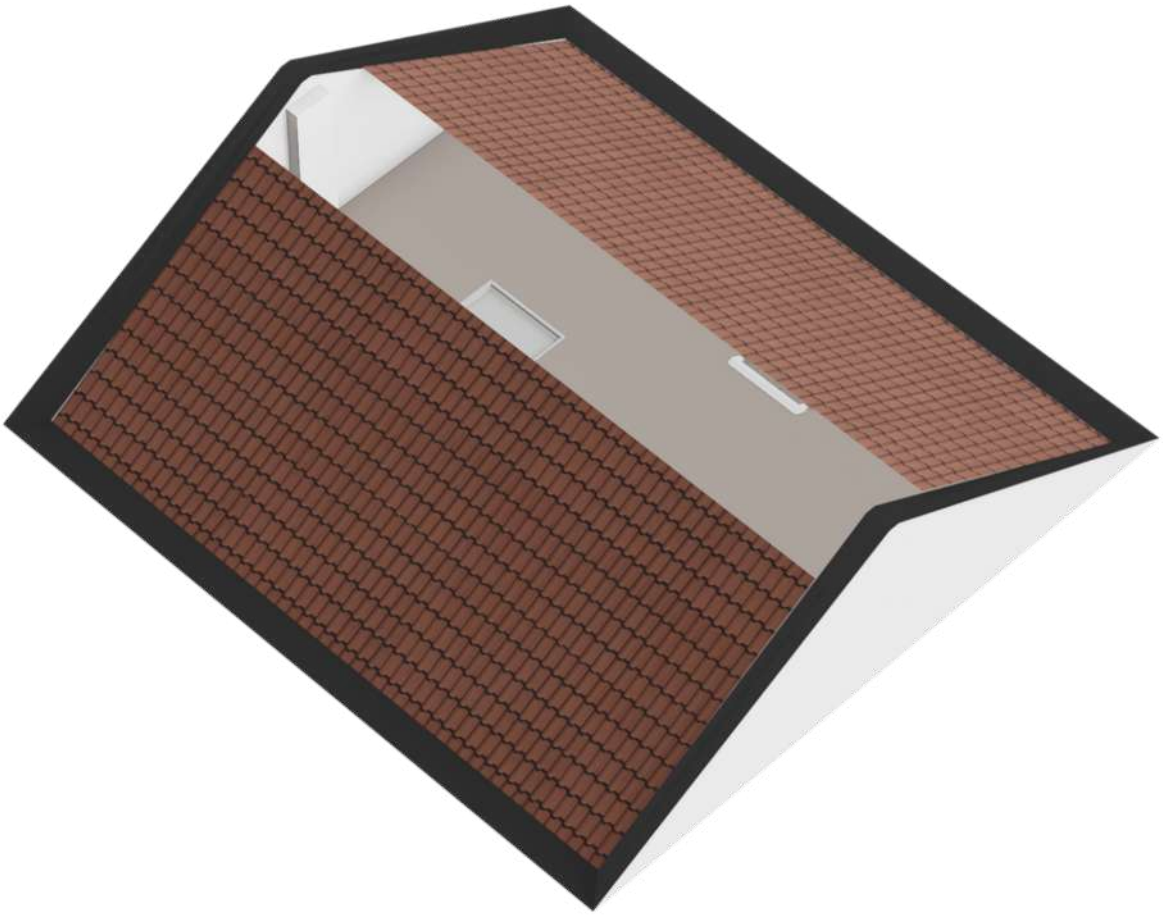

Plattegrond

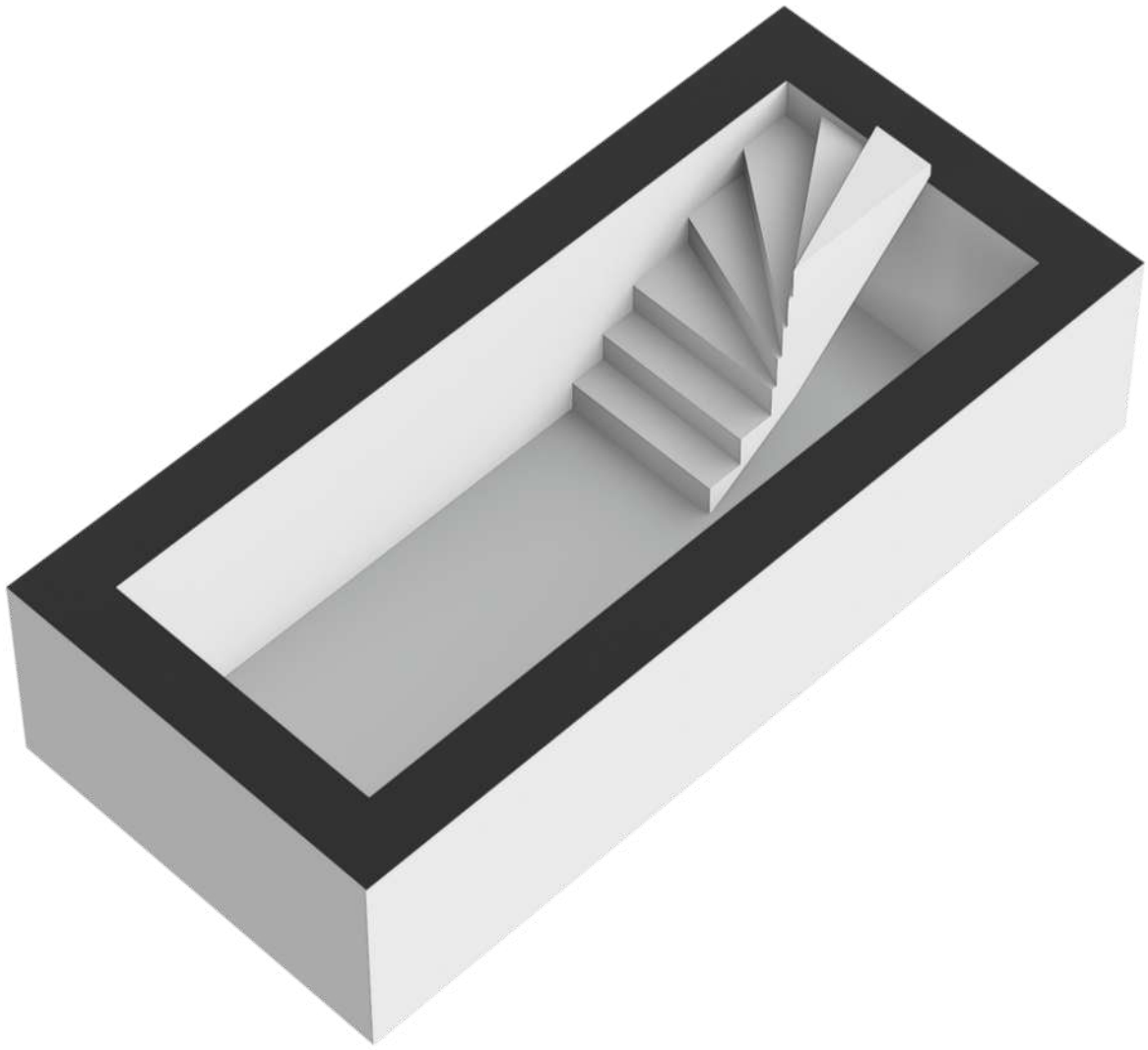

Plattegrond

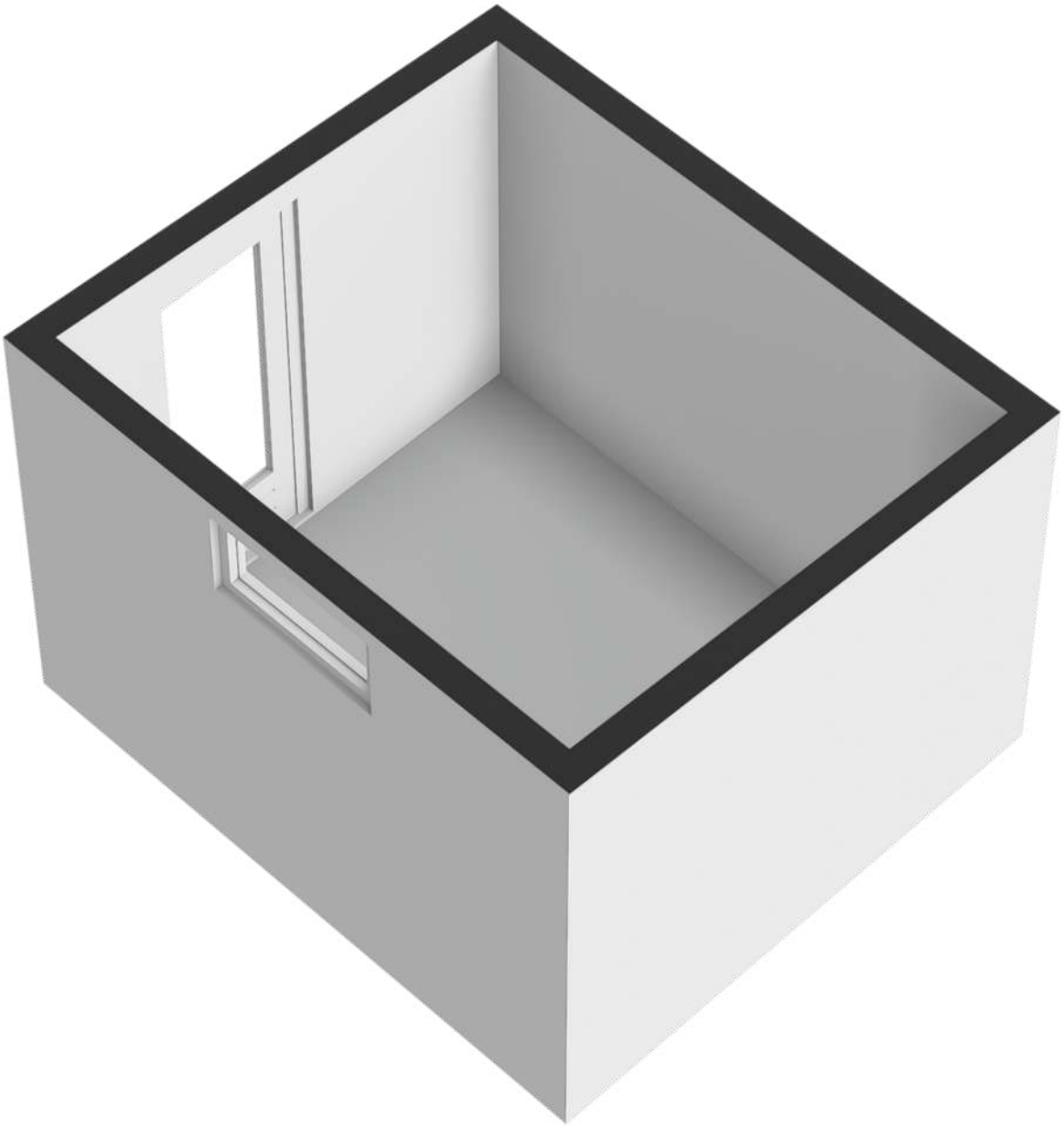

Kadaster

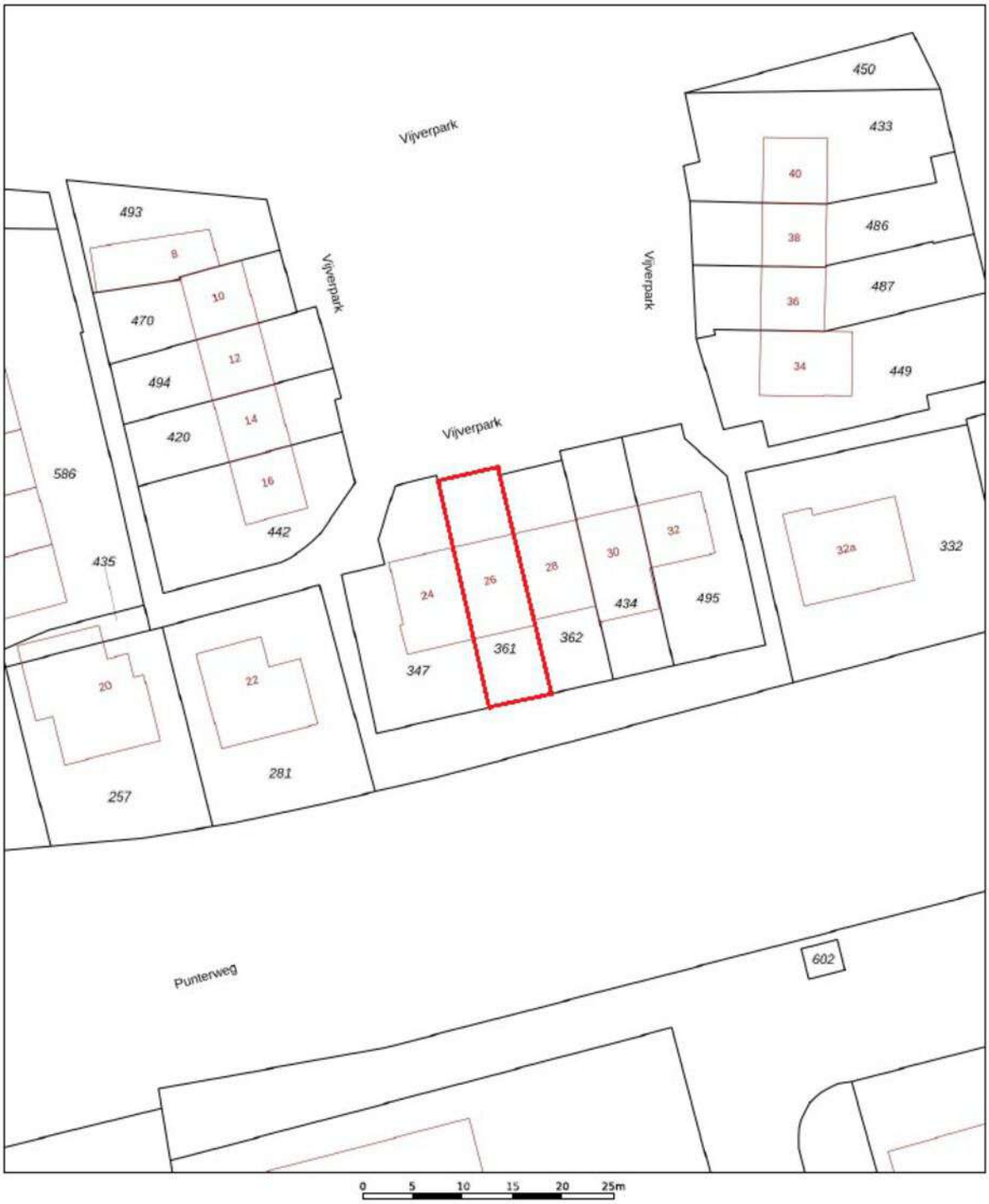
Vijverpark
Vijverpark
Vijverpark
Vijverpark
Punterweg
450
433
40
38
36
34
486
487
449
493
8
10
12
14
16
470
494
420
442
586
435
20
257
22
281
24
26
28
30
32
347
361
362
434
495
32a
332
602
0
5
10
15
20
25m

Locatie

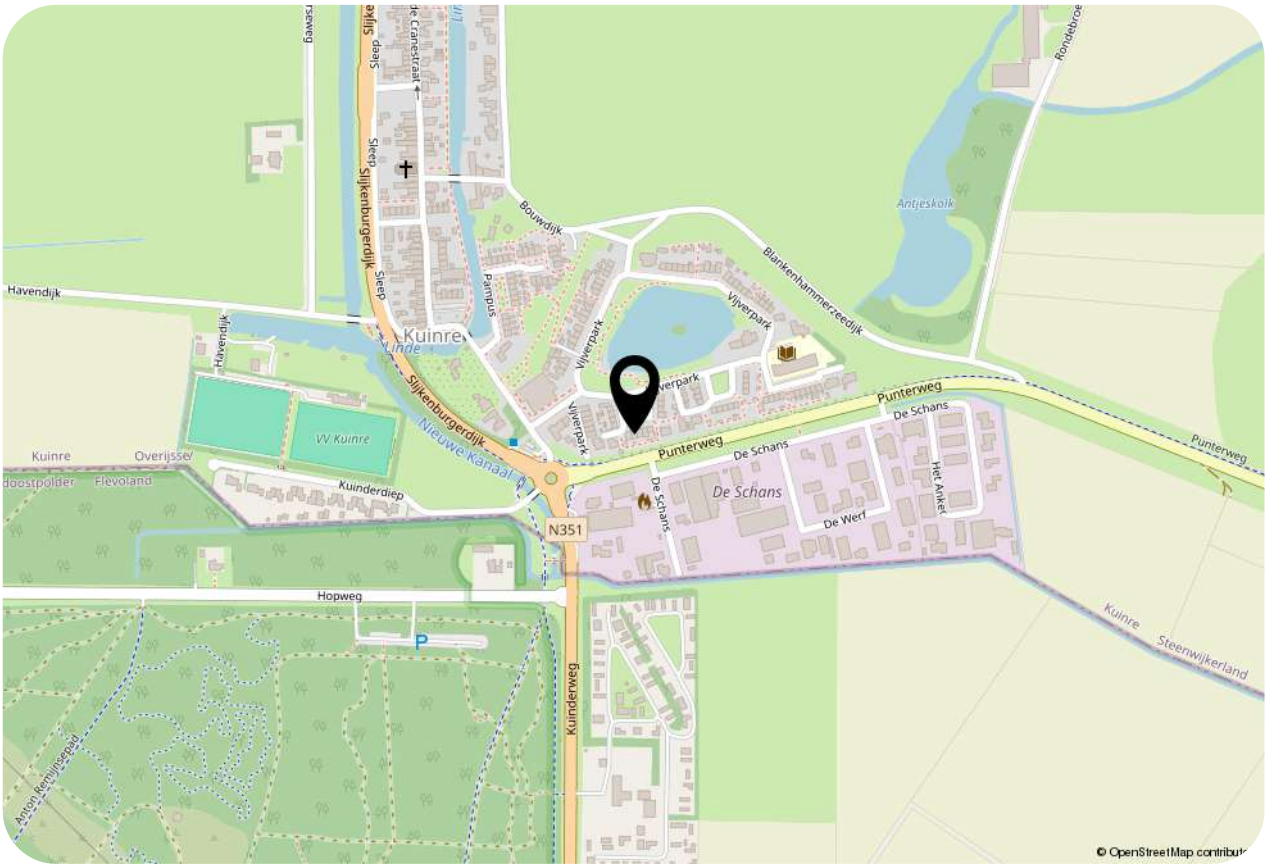
Havendijk
Kuinre
Slijkenburgerdijk
Nieuwe Kanaal
Bouwdijk
Pampus
Vijverpark
Blankenhammerzeedijk
Antjeskolk
Punterweg
De Schans
De Werf
Het Anker
Kuinderdiep
VV Kuinre
Overijssel
Flevoland
N351
Hopweg
Kuinderweg
Kuinre
Steenwijkerland
Anton Remijnsepad
© OpenStreetMap contributors

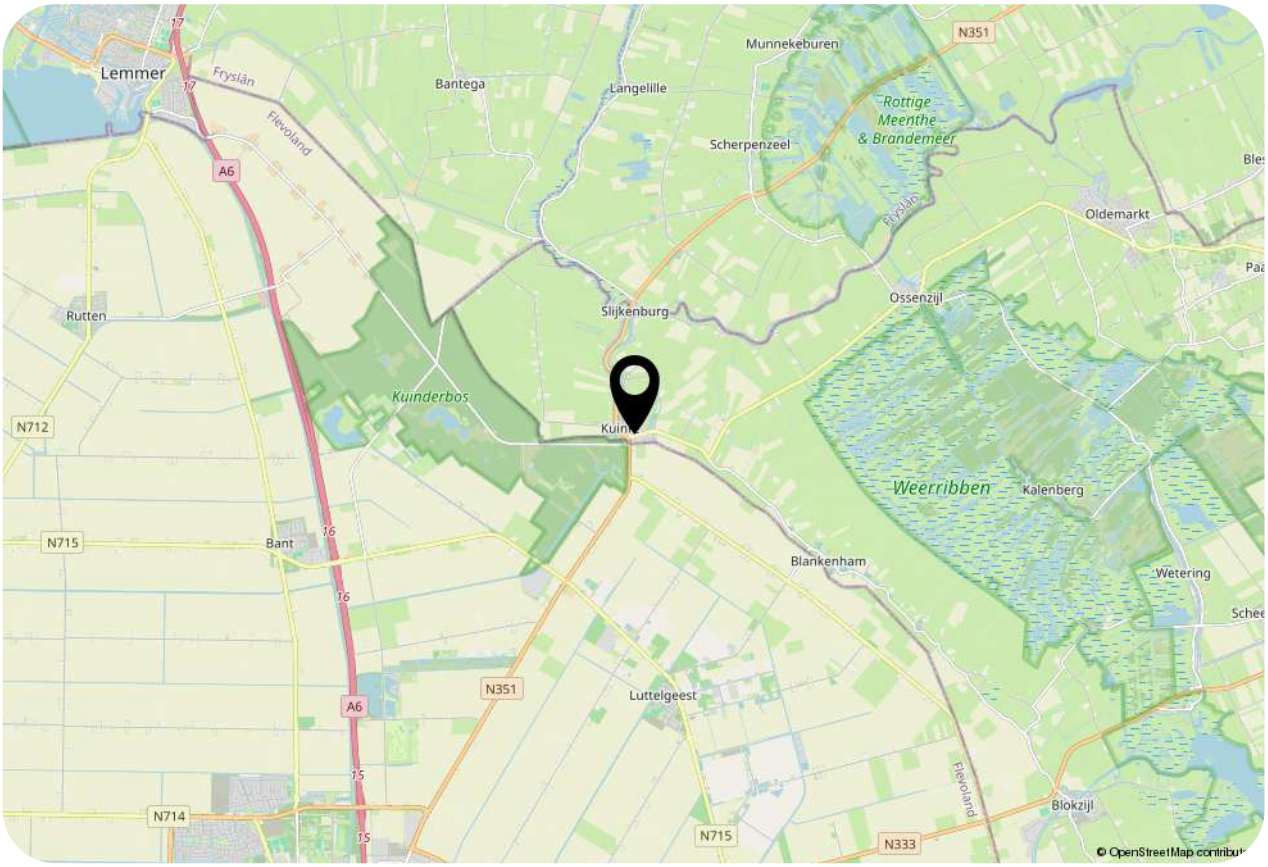
Lemmer
Fryslân
Flevoland
A6
Bantega
Langelille
Munnekeburen
N351
Rottige Meenthe & Brandemeer
Scherpenzeel
Oldemarkt
Ossenzijl
Slijkenburg
Rutten
Kuinderbos
N712
N715
Bant
Weerribben
Kalenberg
Blankenham
Wetering
Luttelgeest
N714
N333
Blokzijl
© OpenStreetMap contributors

Lijst van zaken

Beschrijving	Blijft achter	Gaat mee	Ter overname
Verlichting			
Inbouwspots/dimmers	x		
Opbouwspots/armaturen/lampen/dimmers	x		
Losse (hang)lampen		x	
(/losse) kasten, legplanken			
2 grote kledingkasten	x		
Meubels kinderkamer		x	
Raamdecoratie/zonwering binnen			
Gordijnrails		x	
Gordijnen		x	
Overgordijnen	x		
Vitrages	x		
Rolgordijnen	x		
(Losse) horren/rolhorren	x		
Vloerdecoratie			
Vloerbedekking	x		
Laminaat	x		
Interieur			
(Gas)kachels	x		
Designradiator(en)	x		
Radiatorafwerking	x		
Overige			
Spiegelwanden		x	
2 persoonsbed en nachtkastjes		x	
alle meubels beneden en prullenmand		x	
TV		x	

Lijst van zaken

Beschrijving	Blijft achter	Gaat mee	Ter overname
Vensterbank decoratie		x	
Keuken			
Keukenblok (met bovenkasten)	x		
Keuken (inbouw)apparatuur			
(Gas) fornuis	x		
Afzuigkap	x		
Magnetron		x	
Combi-oven/combimagnetron	x		
Koelkast	x		
Vriezer		x	
Koel-vriescombinatie		x	
Vaatwasser			x
Koffiezetapparaat		x	
Toilet			
Toilet	x		
Toiletborstel(houder)		x	
Badkamer			
Douche (cabine/scherm)	x		
Wastafel	x		
Wastafelmeubel	x		
Planchet	x		
Vuilnisbak		x	
Exterieur/installaties/veiligheid/ energiebesparing			
(Voordeur)bel	x		
(Veiligheids)sloten en overige inbraakpreventie	x		
Rookmelders	x		

Lijst van zaken

Beschrijving	Blijft achter	Gaat mee	Ter overname
(Klok)thermostaat	x		
Zonwering buiten	x		
Telefoonaansluiting/internetaansluiting	x		
Veiligheidsschakelaar wasautomaat		x	
Waterslot wasautomaat		x	
Wasautomaat		x	
Droger		x	
Warmwatervoorziening			
CV-installatie	x		
Tuin			
Tuinaanleg/bestrating	x		
Beplanting	x		
Olijfboom met plantenbak en Rhododendron op stam in ijzeren bak met stenen		x	
Buitenverlichting	x		
Tuinhuis/buitenberging	x		
Kasten/werkbank in tuinhuis/berging	x		
Groene kast in schuur en kapstok met tuingerei		x	
(Sier)hek	x		
Vlaggenmast(houder)	x		
tuinmeubilai		x	

Vragenlijst

Vraag	Antwoord
Bijzonderheden	
1 a	
Zijn er nadat u het perceel in eigendom hebt gekregen nog andere, eventuele aanvullende notariële of onderhandse akten opgesteld met betrekking tot het perceel?	Nee
Zo ja, welke?	
1 b	
Zijn er mondelinge of schriftelijke afspraken gemaakt over aangrenzende percelen?	Nee
Zo ja, welke zijn dat?	
1 c	
Wijken de huidige terreinafscheidingen af van de kadastrale eigendomsgrenzen?	Nee
Zo ja, waaruit bestaat die afwijking?	
1 d	
Is een gedeelte van de woning, schuur, garage of schutting gebouwd op grond van de buren of andersom?	Nee
Zo ja, graag nader toelichten:	
1 e	
Heeft u grond van derden in gebruik?	Nee
Zo ja, welke grond?	
1 f	
Rusten er 'bijzondere lasten en beperkingen' op de woning en/of het perceel?	Nee
Zo ja, welke?	
1 g	
Is de Wet voorkeursrecht gemeenten van toepassing?	Nee
1 h	
Is er een anti-speculatiebeding en/of zelfbewoningsplicht van toepassing op de woning?	Nee
Zo ja, hoe lang nog?	
1 i	
Is er sprake van een beschermd stads- of dorpsgezicht of loopt er een procedure tot aanwijzing daartoe?	Nee

Vragenlijst

Vraag	Antwoord
Is er sprake van een gemeentelijk-, provinciaal-of rijksmonument of loopt er een procedure tot aanwijzing daartoe?	Nee
Is er volgens het bestemmingsplan sprake van een beeldbepalend of karakteristiek object?	Nee
1 j	
Is er sprake (geweest) van ruilverkaveling?	Nee
Zo ja, moet u hiervoor ruilverkavelingsrente betalen?	
Zo ja, hoeveel en voor hoe lang? Bedrag:	
Duur:	
1 k	
Is er sprake van onteigening?	Nee
1 l	
Is de woning of de grond geheel of gedeeltelijk verhuurd of bij anderen in gebruik?	Nee
Zo ja: Is er een huurcontract/ gebruiksovereenkomst?	
Indien er geen contract of overeenkomst is, beschrijf hieronder wat (mondeling) met de huurder/ gebruiker is afgesproken:	
Welk gedeelte is verhuurd/ in gebruik gegeven?	
Welke delen vallen onder gezamenlijk gebruik?	
Welke zaken zijn van de huurder en mag hij verwijderen bij ontruiming?	
Heeft de huurder een waarborgsom gestort?	
Zo ja, hoeveel?	
Heeft u nog andere afspraken met de huurders gemaakt?	
Zo ja, welke?	
1 m	
Is er over de woning een geschil/procedures gaande, al dan niet bij de rechter, huurcommissie of een andere instantie?	Nee
Zo ja, welke is/zijn dat?	
1 n	
Is er bezwaar gemaakt tegen de waardebeschikking WOZ?	Nee
Zo ja, toelichting:	

Vragenlijst

Vraag	Antwoord
1 o	
Zijn er door de overheid of nutsbedrijven verbeteringen of herstellingen voorgeschreven of aangekondigd die nog niet naar behoren zijn uitgevoerd?	Nee
Zo ja, welke?	
1 p	
Zijn er in het verleden subsidies of premies verstrekt die bij verkoop van de woning voor een deel kunnen worden teruggevorderd?	Nee
Zo ja, welke?	
1 q	
Is de woning onbewoonbaar verklaard of in het verleden ooit onbewoonbaar verklaard geweest?	Nee
Zo ja, waarom?	
1 r	
Is er bij verkoop sprake van een omzetbelastingheffing?	Nee
Zo ja, waarom?	
1 s	
Hoe gebruikt u de woning nu?	woonhuis
Is dat gebruik volgens de gemeente toegestaan?	Ja
Zo nee, heeft de gemeente dit strijdige gebruik wel eens bij u aangekaart?	
Hoe heeft de gemeente dit strijdige gebruik bij u aangekaart?	
Gevels	
2 a	
Is er sprake (geweest) van vochtdoorslag of aanhoudend vochtige plekken op de gevels?	Nee
Zo ja, waar?	
2 b	
Zijn er (gerepareerde) scheuren/beschadigingen in/aan de gevels aanwezig?	Nee
Zo ja, waar?	
2 c	

Vragenlijst

Vraag	Antwoord
Zijn de gevels tijdens de bouw geïsoleerd?	Niet bekend
Zo nee, zijn de gevels daarna (deels) geïsoleerd?	Nee
Zo ja, wanneer heeft de isolatie van de gevels plaatsgevonden en met welk isolatiemateriaal?	
Heeft u een certificaat of bewijs van het na-isoleren?	
Is er sprake van volledige isolatie?	Nee
Zo nee, welke delen van de gevels zijn er niet geïsoleerd?	gevel niet extra geisoleerd
2 d	
Zijn de gevels ooit gereinigd?	Niet bekend
Zo ja, volgens welke methode en wanneer?	niet bekend
Dak(en)	
3 a	
Hoe oud zijn de daken ongeveer? Platte daken:	ongeveer tussen 18 en 20 jaar
Overige daken:	huis komt uit 1953 73 jaar
3 b	
Heeft u last van daklekkages (gehad)?	Ja
Zo ja, waar?	Lekkage dakleer uitbouw. Volledig vernieuwd met isolatie en dakleer in 2023.
3 c	
Zijn er in het verleden gebreken geconstateerd aan de dakconstructie zoals scheve, doorbuigende, krakende, beschadigde en/of aangetaste dakdelen?	Nee
Zo ja, waar?	
3 d	
Heeft u het dak al eens (gedeeltelijk) laten vernieuwen c.q. laten repareren?	Nee
Zo ja, welk (gedeelte van het) dak en waarom?	
3 e	
Is het dak tijdens de bouw geïsoleerd? Platte daken:	Ja
Overige daken:	Nee

Vragenlijst

Vraag	Antwoord
Zo nee, is het dak daarna geïsoleerd? Platte daken:	
Overige daken:	Nee
Zo ja, wanneer heeft de isolatie plaatsgevonden en met welk isolatiemateriaal?	nee
Heeft u een certificaat of bewijs van het na-isoleren?	Nee
Is er sprake van volledige isolatie? Platte daken:	Ja
Overige daken:	Nee
Zo nee, welke delen zijn er niet geïsoleerd?	Voor en achterkant niet denken we
3 f	
Zijn de regenwaterafvoeren lek of verstopt?	Nee
Zo ja, toelichting:	
3 g	
Zijn de dakgoten lek of verstopt?	Nee
Zo ja, toelichting:	
Kozijnen, ramen en deuren	
4 a	
Van welk materiaal zijn de buitenkozijnen gemaakt?	Gehele voorkant kunststof, behalve raam badkamer, en voordeur. Gehele achterkant hout.
4 b	
Wanneer zijn de buitenkozijnen, ramen en deuren voor het laatst geschilderd?	Onbekend.
Is dit gebeurd door een erkend schildersbedrijf?	Nee
Zo ja, door wie?	
4 c	
Functioneren alle scharnieren en sloten?	Ja
Zo nee, toelichting:	
4 d	
Zijn voor alle afsluitbare deuren, ramen etc. sleutels aanwezig?	Ja
Zo nee, voor welke deuren, ramen etc. niet?	

Vragenlijst

Vraag	Antwoord
4 e	
Is er sprake van isolerende beglazing?	Ja
Zo ja, welk type glas?	HR
Is er sprake van isolerende beglazing in de gehele woning?	Ja
Zo nee, welke ramen zijn niet geïsoleerd?	
4 f	
Is er bij de isolerende beglazing sprake van condensvorming tussen het glas?	Nee
Zo ja, waar?	
Vloeren, plafonds en wanden	
5 a	
Is er sprake (geweest) van vochtdoorslag of optrekkend vocht op de vloeren, plafonds en/of wanden?	Ja
Zo ja, waar?	Dat kwam door lekkage dakleer uitbouw, maar dat is verholpen en was minimaal.
5 b	
Is er sprake (geweest) van schimmelvorming op de vloeren, plafonds en/of wanden?	Nee
Zo ja, waar?	
5 c	
Zijn er (gerepareerde) of (verborgen) scheuren en/of beschadigingen in/aan vloeren, plafonds en/of wanden aanwezig?	Nee
Zo ja, waar?	
5 d	
Hebben zich in het verleden problemen voorgedaan met de afwerkingen?	Nee
Zo ja, waar?	
5 e	
Is er sprake (geweest) van gebreken aan de vloerconstructie, zoals scheve, doorbuigende, krakende, beschadigde en/of aangetaste vloerdelen?	Nee
Zo ja, waar?	

Vragenlijst

Vraag	Antwoord
5 f	
Is er sprake van vloerisolatie?	Niet bekend
Zo ja, wanneer heeft de isolatie van de vloer plaatsgevonden en met welk isolatiemateriaal?	
Heeft u een certificaat of bewijs van het na-isoleren?	
Is er sprake van volledige isolatie?	Niet bekend
Zo nee, welke delen zijn er niet geïsoleerd?	
Fundering, kruipruimte en kelder	
6 a	
Is er sprake (geweest) van gebreken aan de fundering?	Nee
Zo ja, waar?	
6 b	
Is de kruipruimte toegankelijk?	Ja
Is de kruipruimte droog?	Ja
Zo nee of meestal, toelichting:	
6 c	
Is er sprake van vochtdoorslag door de kelderwand?	Nee
Zo ja of soms, toelichting:	
6 d	
Is de grondwaterstand in de afgelopen jaren waarneembaar gewijzigd of is er sprake van wateroverlast geweest?	Nee
Zo ja, heeft dit tot problemen geleid in de vorm van water in de kruipruimte c.q. kelder?	
Zo nee, tot wat voor andere problemen heeft dit geleid?	
Installaties	
7 a	
Wat voor warmte-installatie(s) is/zijn er aanwezig in de woning?	CV installatie
Is/zijn de installatie(s) eigendom?	Ja
Zo nee, toelichting:	
Merk van de installatie(s):	Nefit

Vragenlijst

Vraag	Antwoord
Type(nummer) van de installatie(s):	Trendline HRC25 CW4
Installatiedatum van de installatie(s):	30/10/2014
Op welke datum is/zijn deze installatie(s) voor het laatst onderhouden?	24/04/2026 Maar voor eventuele overdacht word hij nog een keer onderhouden.
Is het onderhoud uitgevoerd door een erkend bedrijf?	Ja
Zo ja, door wie?	Installatie Jonkers
7 b	
Zijn er de afgelopen tijd zaken opgevallen ten aanzien van de installatie(s)?	Nee
Zo ja, wat is u opgevallen?	
7 c	
Zijn er radiatoren die niet warm worden?	Nee
Zo ja, welke?	
7 d	
Zijn er radiatoren of (water)leidingen die lekken?	Nee
Zo ja, waar en welke?	
7 e	
Zijn er radiatoren of (water)leidingen die ooit zijn bevroren?	Nee
Zo ja, waar?	
7 f	
Heeft u vloerverwarming in de woning?	Nee
Zo ja, betreft dit elektrische vloerverwarming, vloerverwarming met warm water of anders? Elektrisch:	
warm water:	
overig, namelijk	
Waar bevindt zich de elektrische vloerverwarming?	
Waar bevindt zich de vloerverwarming met warm water?	
Waar bevindt zich de overige vloerverwarming?	
7 g	
Zijn er vertrekken die niet (goed) warm worden?	Nee
Zo ja, welke?	
7 h	

Vragenlijst

Vraag	Antwoord
Heeft de woning zonnepanelen die uw eigendom zijn?	Nee
Heeft de woning zonnepanelen die worden gehuurd of geleased?	Nee
Kan het huurcontract/ leasecontract worden overgenomen door koper?	
Hoeveel zonnepanelen zijn er aanwezig? Aantal:	
Zo ja, blijven de zonnepanelen achter?	
Wat is de capaciteit van één zonnepaneel?	
Functioneren alle zonnepanelen?	
Wat is het merk/ type van de zonnepanelen?	
Maakt u gebruik van een app om de opbrengst van de zonnepanelen te bekijken?	
Zo ja, welke?	
In welk jaar zijn de zonnepanelen geplaatst en door wie? Jaar:	
Installateur:	
Is de btw over het aankoopbedrag teruggevraagd van de belastingdienst?	
Hoeveel stroom heeft u het afgelopen jaar opgewekt? Jaar:	
Aantal kWh:	
Hoe lang zit er nog fabrieksgarantie op de zonnepanelen?	
Zijn de zonnepanelen aangeschaft met subsidie?	
Zo ja, moet de subsidie worden terugbetaald?	
Zo ja, welk bedrag moet worden terugbetaald?	
7 i	
In welk jaar zijn voor het laatst de aanwezige schoorsteenkanalen/rookgasafvoeren geveegd/gereinigd?	Niet bekend
7 j	
Wanneer heeft u de aanwezige schoorsteenkanalen voor het laatst gebruikt?	Nooit gebruikt
Is de trek van aanwezige schoorsteenkanalen goed?	Niet bekend
7 k	
Zijn er onderdelen van de elektrische installatie vernieuwd?	Ja

Vragenlijst

Vraag	Antwoord
Zo ja, wanneer en welke onderdelen?	Behalve de keuken, zijn alle stopcontacten vervangen.
Zijn er gebreken aan de elektrische installatie?	Nee
Zo ja, welke?	
7 l	
Is er een laadpaal aanwezig voor een elektrische auto?	Nee
Zo ja, waar bevindt deze zich?	
Blijft deze achter?	
7 m	
Is er mechanische ventilatie of een soortgelijk systeem aanwezig?	Nee
Zo ja, functioneert dit systeem naar behoren?	Ja
Zo nee, toelichting:	
Wanneer is dit systeem voor het laatst onderhouden?	Niet bekend
Hoe oud is dit systeem ongeveer?	Niet bekend
7 n	
Is er een domoticasysteem of een soortgelijk systeem aanwezig?	Nee
Zo ja, functioneert dit systeem naar behoren?	
Zo nee, toelichting:	
Hoe oud is dit systeem ongeveer?	
7 o	
Zijn er rookmelders op iedere verdieping aanwezig?	Ja
Zo ja, hoe oud zijn de rookmelders ongeveer?	3 jaar
Sanitair, riolering en keuken	
8 a	
Zijn er beschadigingen aan wastafels, douche, bad, toiletten, gootstenen en kranen?	Ja
Zo ja, welke?	Kleine beschadiging wastafel badkamer, maar op zolder staat een geheel nieuwe wasbak.
8 b	

Vragenlijst

Vraag	Antwoord
Hoe oud is de badkamer ongeveer?	10+ jaar
8 c	
Lopen de afvoeren van wastafels, douche, bad, toiletten, gootstenen en kranen goed door?	Ja
Zo nee, welke niet?	
8 d	
Is de woning aangesloten op het gemeentelijke riool?	Ja
8 e	
Zijn er gebreken (geweest) aan de riolering, zoals breuken, stankoverlast, lekkages, etc.?	Ja
Zo ja, welke?	Verstopping in 2025 keuken , is verholpen.
8 f	
Is er een andere voorziening, zoals een septictank, beerput of dergelijk aanwezig?	Nee
Zo ja, wat is er aanwezig en hoe dient dit te worden onderhouden?	
8 g	
Van welk jaar dateert de keukenopstelling ongeveer?	Niet bekend 15+ jaar
8 h	
Van welk jaar dateert de inbouwapparatuur ongeveer?	Niet bekend 10+ jaar
Functioneert alle inbouwapparatuur?	Ja
Zo nee, welk inbouwapparaat functioneert niet?	
8 i	
Heeft u een kokend water kraan?	Nee
Zo ja, functioneert deze kraan naar behoren en hoe oud is deze kraan ongeveer?	
Diversen	
9 a	
Wat is het bouwjaar van de woning?	1953
9 b	
Zijn er asbesthoudende materialen in/op de woning/ bijgebouw(en) aanwezig?	Nee
Zo ja, welke en waar?	

Vragenlijst

Vraag	Antwoord
9 c	
Blijft er in de woning zeil achter, al dan niet vastgelijmd, dat is aangeschaft tussen 1955 en 1982?	Nee
9 d	
Is er sprake van loden leidingen in de woning?	Nee
Zo ja, waar?	
9 e	
Is er een Japanse duizendknoop aanwezig in de tuin?	Nee
9 f	
Is er in puin/asbest afval in de grond/tuin aanwezig?	Nee
9 g	
Heeft u elders lekkages gehad?	Nee
9 h	
Is de grond verontreinigd?	Niet bekend
Zo ja, is er een onderzoeksrapport?	
Zo ja, heeft de gemeente/provincie een onderzoeks- of saneringsbevel opgelegd?	
9 i	
Is er een olietank aanwezig of aanwezig geweest?	Nee
Zo ja, is deze gesaneerd/verwijderd?	
Als deze is gesaneerd, waar is de olietank op het perceel gesitueerd?	
Is er een Kiwa-certificaat aanwezig?	Nee
9 j	
Is er sprake van overlast door ongedierte in of (rond)om de woning?	Nee
Zo ja, waar?	
9 k	
Is de woning aangetast door houtworm, boktor, ander ongedierte of zwam?	Nee
Zo ja, waar?	
Zo ja, is deze aantasting al eens behandeld?	
Zo ja, wanneer?	
Zo ja, door welk bedrijf?	

Vragenlijst

Vraag	Antwoord
9 l	
Is er sprake van chlorideschade (betonrot)?	Nee
Zo ja, waar?	
9 m	
Hebben er verbouwingen en/of bijbouwingen plaatsgevonden in en/of om de woning?	Ja
Zo ja, welke ver-/bijbouwingen?	Aanbouw
Zo ja, in welk jaartal?	Niet bekend, voor 2008
Zo ja, door welk bedrijf zijn deze uitgevoerd?	Niet bekend
9 n	
Zijn er verbouwingen of uitbreidingen uitgevoerd zonder omgevingsvergunning (voorheen bouwvergunning)?	Nee
Zo ja, welke?	
9 o	
Is er sprake van glasvezel internet?	Ja
9 p	
Bent u in het bezit van een definitief energieprestatiecertificaat/energielabel?	Ja
Zo ja, welke label?	E
Vaste lasten	
10 a	
Hoeveel betaalde u voor de laatste aanslag onroerendezaakbelasting?	169
Belastingjaar?	2026
10 b	
Wat is de WOZ-waarde?	241000
Peiljaar?	2025
10 c	
Hoeveel betaalde u voor de laatste aanslag waterschapslasten?	483
Belastingjaar?	2026
10 d	

Vragenlijst

Vraag	Antwoord
Hoeveel betaalde u voor de laatste aanslag gemeentelijke belastingen?	695
Belastingjaar?	2026
10 e	
Welke voorschotbedragen betaalt u maandelijks aan de nutsbedrijven? Gas:	0
Elektra:	0
Water:	12
Stadsverwarming:	0
Anders:	Gas en elektra samen betalen we 213 euro per maand. Van stadsverwarming is geen sprake.
Te weten:	213
Wat is uw jaarverbruik voor gas/ elektriciteit en water? Gas (m^3):	1000
Elektriciteit hoog (kWh):	2300
Elektriciteit laag (kWh):	0
Elektriciteit totaal (kWh):	2300
Water (m3):	96
Stadsverwarming (GJ):	0
Anders:	geen
Met hoeveel bewoners bewoonde u de woning? Aantal:	3
10 f	
Zijn er lease- en/of huurkoopcontracten?	Nee
Zo ja, welke?	
Zijn deze contracten overdraagbaar op de koper?	
Hoe lang lopen de contracten nog en wat is de eventuele afkoopsom? Afkoopsom:	
Duur:	
10 g	
Als er sprake is van erfpacht of opstalrecht hoe hoog is dan de canon per jaar?	0
Heeft u alle canons betaald?	NVT

Vragenlijst

Vraag	Antwoord
Is de canon afgekocht?	NVT
Zo ja, tot wanneer?	
10 h	
Heeft u alle gemeentelijke belastingen die u verschuldigd bent al betaald?	Ja
Zijn er variabele bedragen voor gemeenschappelijke poorten, inritten of terreinen?	Nee
Zo ja, hoe hoog en waarvoor?	
10 i	
Heeft u, om in de straat te parkeren, een parkeervergunning nodig?	Nee
Hoeveel parkeervergunningen kunnen er maximaal worden aangevraagd?	
Wat zijn de kosten voor deze parkeervergunning(en) per jaar?	
Garanties	
11 a	
Zijn er lopende onderhoudscontracten en/of garantieregelingen overdraagbaar aan de koper?	Ja
Zo ja, welke?	Garantie zonnescherm loopt nog t/m 06-06-2028. Is namelijk geplaats rond de zomer van 2023.
Nadere Informatie	
12 a	
Overige zaken	geen

Hypotheken

Bij grote stappen en belangrijke beslissingen hoort ook een financiële situatie. Er komen daarbij veel vragen op je af: hypotheken, verzekeringen, aktes, nota's, overdrachtsbelasting, en nog veel meer.

75 jaar onafhankelijk hypotheekadvies op maat
Wij begrijpen dat een goed gevoel en vertrouwen in onze hypotheekadviseur belangrijk is. Dat is ook de reden dat wij altijd starten met een vrijblijvend gesprek waarin we de mogelijkheden met je doornemen, maar ook met Staphorster gastvrijheid elkaar leren kennen.

Jouw wensen vertaald door onze mensen
Wij luisteren naar jouw persoonlijke verhaal, vragen en toekomstige dromen en daarna zetten we alles samen in een compleet financieel plan. Zo kun jij bouwen op 75 jaar ervaring en succesvolle onafhankelijke hypotheekaanvragen. Er is altijd een pakket dat bij je past.

Gratis kennismakingsgesprek
Wat houdt Boertjes gratis onafhankelijk hypotheekadvies precies in?

- We leren elkaar kennen, zodat ons advies echt op maat is. We kijken samen naar de financiële mogelijkheden en bieden inzicht in de meest gunstige opties voor jouw unieke situatie.
- Vast aanspreekpunt die elke werkdag voor je beschikbaar is.
- We maken direct een accurate inschatting van de maandlasten.
- We geven informatie over verschillende hypotheektarieven en hypotheekvormen op basis van je wensen.
- We laten zien hoe de kosten van het hypotheekadvies zelfs aftrekbaar zijn van de inkomstenbelasting.

Het doel is dat je na het onafhankelijke hypotheekadvies van onze erkend financieel adviseur, Alfred Meedendorp, duidelijk weet waar je aan toe bent. Daarmee heb je de zekerheid en rust om een passende hypotheek te kiezen.

Gratis hypotheekadvies
Je kunt ons bellen voor een eerste gesprek op: 0522-462844.
Of vul eenvoudig en snel het contactformulier op onze website in. Dan nemen wij contact met je op.

Wij ontmoeten je graag op ons kantoor of bij jou thuis!

Makelaardij

Heb je zojuist je nieuwe thuis gevonden? Wij kunnen je ook helpen met het verkopen van je huidige woning! Wanneer je plannen hebt om te verhuizen of verbouwen, dan spelen de financiën een belangrijke rol. Bij zowel verbouwen als verhuizen is het van belang te weten wat de actuele verkoopwaarde van je woning is. En als je gaat verkopen, dan wil je het optimale verkoopresultaat behalen. Bij Boertjes kun je bouwen op 75 jaar ervaring en actuele marktkennis van woningen, paardenobjecten, bedrijfspanden en agrarische objecten. Voor iedere sector hebben wij gespecialiseerde makelaars die aangesloten zijn bij de NVM-vakgroep.

Onze verschillende diensten kun je naar eigen behoefte combineren. Maak je gebruik van meerdere diensten? Dan hebben we extra korte lijnen en ontvang je zelfs een korting op de courtage!

Verkoop en aankoop in één

Het verkopen van je oude huis en het kopen van een nieuw thuis gaan vaak samen. Misschien heb je je nieuwe thuis al gevonden en verkoop je daarna het oude, of andersom. Hoe je het ook wilt doen, Boertjes maakt samen met jou een plan van aanpak, zodat je altijd weet wanneer, welke stappen genomen moeten worden. En voor een optimaal verkoopresultaat helpen wij je de woning zo gunstig mogelijk in de verkoop te zetten. Daarbij stemmen we alle processen zoveel mogelijk op elkaar af.

Taxaties

Besluit je uiteindelijk toch om een ander huis te kopen? Voor alle soorten taxaties op het gebied van onroerend goed kun je bij ons terecht. Wij zijn aangesloten bij het NWWI (Nederlands Woning Waarde Instituut) en zijn bevoegd om gevalideerde taxaties uit te voeren. Een gevalideerd-rapport is noodzakelijk bij de aanvraag van een hypotheek van een woning. Een taxatierapport kan ook nodig zijn bij o.a. een boedelscheiding of andere fiscale doeleinden.
Wij zijn op de hoogte van alle wet- en regelgeving omtrent ruimtelijke ordening, milieuwetgeving en bouwkundige zaken. Ook staan we ingeschreven in het NRVT-register, wat ons verplicht op een deskundige wijze te taxeren en ons jaarlijks te laten bijscholen. Prettig voor jou, want zo ben je zeker van de juiste kennis en ervaring.

Ook zijn wij gecertificeerd TMI-taxateur en hebben veel ervaring met het taxeren van bedrijfsobjecten, paarden- en agrarische objecten. Je ontvangt een zeer goed onderbouwd en transparant taxatierapport die goedgekeurd is bij alle geldverstrekkers. Als specialist op het gebied van paardenobjecten, worden we ingeschakeld voor taxaties in heel Nederland.

Wil je meer informatie over onze diensten?
Neem dan contact met ons op!

Interesse? En nu?

Je hebt een object bekeken via internet of tijdens een bezichtiging en de brochure uitgebreid doorgenomen. Naar aanleiding van wat je hebt gezien, wil je wel verdere stappen ondernemen. Nu zijn er enkele acties die je kunt doorlopen. Het volledige aankoopproces hebben we voor je omschreven bij de mogelijkheden voor aankoopbegeleiding.

Hebben wij het huis in verkoop? Dan treden wij op namens de verkoper. Het staat je dan natuurlijk vrij om een eigen NVM-aankoopmakelaar mee te nemen die jouw belangen behartigd.

Bieding uitbrengen

Biedingen mogen telefonisch of per e-mail worden doorgegeven aan de makelaar waarmee de bezichtiging heeft plaatsgevonden. De contactgegevens zijn te vinden op het visitekaartje bij de brochure. Nog makkelijker kan dit via onze website:

- Bezoek onze website www.boertjes.nl en zoek naar het betreffende object.
- Klik op het object.
- Ga naar het kopje "Bieden".
- Via dit formulier kun je de bieding kenbaar maken. Ook eventuele voorbehouden kunnen doorgegeven worden.
- Vul de gegevens volledig in.
- Klik op de knop "Breng bod uit".

De bieding zullen wij bespreken met de eigenaar en brengen je zo snel mogelijk op de hoogte van een antwoord en/of tegenvoorstel. Zodra je op het bod een tegenvoorstel van ons heeft ontvangen zijn we in onderhandeling.

Bankgarantie of waarborgsom

Wanneer je bod en voorwaarden zijn geaccepteerd komt een koopovereenkomst tot stand. Bij de koopovereenkomst is het gebruikelijk dat de koper, binnen 2 weken na de definitieve overeenkomst, een waarborgsom stort of een bankgarantie afgeeft van 10% van de koopsom. Deze bepaling wordt standaard opgenomen in onze overeenkomsten, tenzij nadrukkelijk anders is overeengekomen.

Is dit niet jouw nieuwe thuis?

Mocht je na een bezichtiging toch geen interesse hebben, laat het dan ook even weten en vertel daar gerust bij waarom je er vanaf ziet. Voor verkopers is het prettig om feedback te krijgen, zodat zij daar misschien wat aan kunnen doen. Voor jou willen wij graag meedenken of wij een ander geschikt object kunnen aanbieden of misschien kunnen wij helpen met de aankoop van een object dat bij een andere makelaar te koop staat.

Het aankoopproces

Je bent van plan een nieuw huis te kopen. Boertjes Makelaardij kan je daarbij helpen als aankoopmakelaar. Hoe zit het aankoopproces eruit?

Stap 1. Geschikte woning zoeken
Stap 2. Bezichtigen
Stap 3. Extra onderzoek
Stap 4. Onderhandelen
Stap 5. Ondertekening koopovereenkomst
Stap 6. Je woning financieren
Stap 7. Naar de notaris

Stap 1: Geschikte woning zoeken

Boertjes helpt je bij het zoeken naar een woning die bij je past. Wij zullen je aanraden een kijkje te nemen in de gemeenten/buurten/wijken die je aanspreken. Zo krijg je inzicht in de voorzieningen die er in je (nieuwe) woonomgeving zijn en welke je belangrijk vindt. Check www.funda.nl regelmatig op nieuwe woningen, zodat je steeds beter weet wat je wilt kopen.

Wij vergelijken je woonwensen met de woningen in de NVM-database. Door onze ervaring kunnen we een goede selectie maken uit het actuele aanbod om zo tot de juiste match te komen. Wij hebben kennis van de lokale woningmarkt en snel zicht op de woningen die nieuw op de markt komen.
Zo kunnen we veel speurwerk uit handen nemen.

TIP: inventariseer je financiële mogelijkheden

Ga, voordat je op woningjacht gaat, langs bij onze hypotheekadviseur zodat je weet wat je kunt en wilt lenen.

Onderzoeksplicht koper

Van jou als koper wordt verwacht dat je de staat van de woning onderzoekt. Gebreken die je bij de bezichtiging had kunnen ontdekken, komen voor jouw rekening en kunnen later niet als verborgen gebrek worden benoemd. De onderzoeksplicht geldt ook voor juridische aspecten. Hierbij kun je denken aan erfdienstbaarheden, zoals recht van overpad.

Mededelingsplicht verkoper

De verkoper is verplicht je te informeren over zaken die voor jou van belang kunnen zijn, zoals gebreken. Bijvoorbeeld een lekkage. Dit geldt niet voor gebreken die je zelf kunt zien; bijvoorbeeld kozijnen die verrot zijn of scheuren in muren. De verkoper hoeft je daar niet uitdrukkelijk op te wijzen.

Stap 2: Bezichtigingen
Als je je oog op een woning hebt laten vallen is het tijd voor een nadere kennismaking. Boertjes regelt een bezichtigingsafspraak en begeleidt je. Loop voor je bezichtiging nog even een rondje door de buurt.
Houd bij de bezichtiging je woonwensen en je toekomstplannen in het achterhoofd. Onze makelaar zal ondertussen de woning kritisch bekijken. Hierbij kijken we onder andere naar het onderhoud van de woning, de aanwezigheid van eventuele gebreken en naar eventuele noodzakelijke reparaties of uit te voeren verbouwingen. We kunnen je ook adviseren een bouwkundig specialist in te schakelen voor nader onderzoek. Daarnaast informeren we naar praktische zaken, zoals het aantal andere bezichtigingen en welke biedingsprocedure wordt gehanteerd.

Stap 3: Extra onderzoek
Behalve bouwkundig onderzoek, is het ook van belang uitgebreid onderzoek te doen naar andere zaken. Daarnaast neemt nemen we je werk uit handen door onderzoek te doen naar bijvoorbeeld:
· Bestemmingsplannen
· Milieuaspecten
· Relevante gegevens in het Kadaster
· Status en verplichtingen van Vereniging van Eigenaren
· Aanwezigheid energielabel

Stap 4: Onderhandelen
Als je een bepaalde woning wilt kopen adviseert je makelaar je over de beste biedingsstrategie op basis van alle verzamelde informatie. We helpen je bij het vaststellen van een strategisch openingsbod. Als taxateur hebben we veel ervaring met het bepalen van de juiste waarde en in de NVM-database kunnen we zien wat de marktwaarde is van vergelijkbare woningen.

Bij het uitbrengen van het bod, kan je deze - indien gewenst - van ontbindende voorwaarden voorzien. Op basis van deze voorwaarden kan een koopovereenkomst alsnog ontbonden worden.

Stap 5: Ondertekening Koopovereenkomst
Als de verkoper je bod heeft geaccepteerd, kan de koopovereenkomst worden opgesteld. Je loopt deze samen met je makelaar door om zeker te zijn dat alles klopt en duidelijk is wat er in staat.

Als alles in orde is dan ondertekenen jij en de verkoper de koopovereenkomst. Jij en de verkoper ontvangen een kopie van de overeenkomst. Zodra de koopovereenkomst door beide partijen is ondertekend ontstaat de koop. De makelaar stuurt de getekende koopovereenkomst naar de notaris, samen met een kopie van je paspoort of rijbewijs.

Drie dagen bedenktijd
Als jij en de verkoper de koopovereenkomst hebben ondertekend, gaat de wettelijke bedenktijd van drie dagen voor de koper in. Dat betekent dat je binnen deze tijd alsnog kunt afzien van de koop.

Stap 6: Je woning financieren
Wanneer de koopovereenkomst getekend is dien je je financiering definitief rond te maken.
Dit gebeurt meestal in de vorm van een hypotheek. Aan de hand van de koopsom, eventuele verbouwingsplannen, eventueel eigen geld en de zogenaamde kosten koper (de kosten van de kadastrale inschrijving, overdrachtsbelasting en je notariskosten voor het transport), kan je hypotheekadviseur precies vaststellen welk bedrag je aan hypotheek nodig hebt. Neem hiervoor contact op met onze hypotheekafdeling.

Zodra de financiering rond is, stuurt de bank de hypotheekstukken naar de notaris. Voor de datum van levering zorgt de bank dat de hypotheeksom wordt gestort op de derdenrekening van de notaris.

Taxaties
Meestal is voor de financiering een taxatie van de woning nodig. Hiervoor heb je altijd een taxatierapport van een gecertificeerde taxateur nodig. Je aankoopmakelaar is een gecertificeerd taxateur maar mag geen taxatierapport voor je opstellen. Wij zijn namelijk bij het onderhandelingsproces betrokken. We kunnen je echter wel helpen met het vinden van een andere gecertificeerde taxateur.

Stap 7: Naar de notaris
Als een datum is vastgesteld voor de overdracht van de woning, is het afwachten tot de notaris de eigendomsoverdracht (akte van levering) en de hypotheekakte heeft voorbereid. Meestal krijg je een paar dagen voor de levering van de notaris een concept-leveringsakte, een concept-hypotheekakte en een nota van afrekening.

Controleer altijd of alle gegevens kloppen en neem de tijd om de akten rustig door te lezen. Op de dag van overdracht doorloop je het volgende proces:
· Vlak voor de overdracht inspecteer je samen met je makelaar de woning om te controleren of deze in de afgesproken staat wordt opgeleverd.
· Daarna ga je naar de notaris en teken je de akte van levering en de hypotheekakte.
· Vervolgens zorgt de notaris ervoor dat de akten worden ingeschreven in de openbare registers van het Kadaster. Na deze inschrijvingen ben je officieel eigenaar van je nieuwe woning. Bij de overdracht ontvang je meestal direct de sleutels.

Gefeliciteerd!
Het koopproces is afgerond. Gefeliciteerd! Je bent eigenaar van je nieuwe woning! Natuurlijk blijft Boertjes Makelaardij & Hypotheken voor je klaar staan mocht je nog vragen hebben of van andere diensten gebruik willen maken.

Meest gestelde vragen

over het kopen en verkopen van een woning

Het kopen of verkopen van een woning is niet iets dat je dagelijks doet. Het is dus niet zo vreemd dat je tijdens het kopen of verkopen van een woning tegen allerlei vragen aanloopt. Boertjes makelaardij kan de vragen waar je tegenaan loopt beantwoorden. De meest voorkomende vragen heeft de NVM voor je op een rij gezet.

1. Wanneer ben ik in onderhandeling?
Je bent pas in onderhandeling met de verkopende partij als deze reageert op je bod door:
a) Een tegenbod te doen.
b) Expliciet te melden dat jullie in onderhandeling zijn.
Je bent dus nog niet in onderhandeling als de verkopende makelaar zegt dat hij je bod met de verkoper zal bespreken.

2. Mag een verkoopmakelaar doorgaan met bezichtigingen als er al over een bod onderhandeld wordt?
Ja, dat mag. Een onderhandeling hoeft namelijk niet tot een verkoop te leiden. Bovendien zal de verkoper waarschijnlijk graag willen weten of er meer belangstelling is. Ook mag er met meerdere geïnteresseerde kopers tegelijkertijd onderhandeld worden. Een NVM-makelaar moet dit wel duidelijk aan alle partijen melden.

Vaak zal de verkopende NVM-makelaar belangstellenden mededelen dat er al een bod ligt of dat er onderhandelingen gaande zijn. Als geïnteresseerde koper mag je dan wel een bod uitbrengen, maar de makelaar gaat pas over tot onderhandelen met de andere partijen als de onderhandeling met de eerste gegadigde beëindigd is. De NVM-makelaar doet geen mededelingen over de hoogte van de biedingen. Dit zou overbiedingen kunnen uitlokken.

3. Wanneer ik de vraagprijs bied, moet de verkoper de woning dan aan mij verkopen?
Nee, de verkoper is niet verplicht de woning dan aan jou te verkopen. De Hoge Raad heeft bepaald dat de vraagprijs gezien moet worden als een uitnodiging tot het doen van een bod. Ook als je de vraagprijs biedt, kan de verkoper dus beslissen of hij je bod wel of niet aanvaardt, of (via zijn makelaar) een tegenbod doet.

4. Kan de verkoper de vraagprijs van een woning tijdens de onderhandeling veranderen?
Ja, de verkoper kan besluiten de vraagprijs te verhogen of te verlagen. Daarnaast heb je als potentiële koper ook het recht tijdens de onderhandelingen je bod te verlagen. Zodra de verkopende partij een tegenbod doet, vervalt namelijk je eerdere bod.

5. Hoe komt de koop tot stand?
Als verkoper en koper het eens zijn over de belangrijkste zaken - onder andere prijs, leveringsdatum, ontbindende voorwaarden en eventuele afspraken over roerende zaken -, dan legt de verkopende NVM-makelaar de afspraken vast in de koopovereenkomst. Pas als beide partijen de koopovereenkomst hebben ondertekend, komt de koop tot stand. Ontbindende voorwaarden zijn een belangrijk aandachtspunt. Als je deze opgenomen wilt hebben in de koopovereenkomst, dan moet je dit meenemen in de onderhandelingen. Als koper krijg je niet automatisch een ontbindende voorwaarde.

Koper en verkoper moeten het eens zijn over aanvullende afspraken en ontbindende voorwaarden voordat de koopovereenkomst wordt opgemaakt.

Voorbeelden van ontbindende voorwaarden zijn:
1. Financieringsvoorbehoud.
2. Geen huisvestingsvergunning.
3. Negatieve uitkomst van een bouwkundige keuring.
4. Het niet verkrijgen van Nationale Hypotheekgarantie.
5. NVM No-Risk clausule.

De koop komt pas tot stand op het moment dat de koopovereenkomst door beide partijen is ondertekend. Dit heet het schriftelijkheidsvereiste. Zodra de verkoper en de koper de koopovereenkomst hebben ondertekend en de koper (en eventueel de notaris) een afschrift van de overeenkomst heeft ontvangen, treedt voor de particuliere koper de wettelijke bedenktijd in werking (zie vraag 11). Binnen deze tijd kun je als koper alsnog afzien van de koop. Na deze tijd is de koop definitief rond, tenzij de ontbindende voorwaarden van toepassing zijn.

6. Mag een NVM-makelaar tijdens de onderhandeling het systeem van verkoop wijzigen?
Ja, dat mag. Soms zijn er zo veel belangstellenden die de vraagprijs bieden of benaderen, dat het moeilijk te bepalen is wie de beste koper is. Op dat moment kan de verkoper – op advies van zijn makelaar – besluiten de biedingsprocedure te wijzigen in bijvoorbeeld een inschrijvingsprocedure. In deze procedure krijgen alle bieders een gelijke kans om een bod uit te brengen. De makelaar dient uiteraard eerst eventueel eerder gedane toezeggingen of afspraken na te komen, voordat de procedure veranderd wordt.

7. Mag een NVM-makelaar een exorbitant en onrealistisch hoge prijs vragen voor een woning?
De verkoper bepaalt in overleg met zijn NVM-makelaar voor welke prijs hij zijn woning wil verkopen. De koper kan onderhandelen over de prijs, maar de verkoper beslist.

8. Wat is een optie?
Het begrip 'optie' wordt op twee manieren gebruikt:
a) In juridische zin geeft een optie een partij (in dit geval de koper) de keuze om door een eenzijdige verklaring een koopovereenkomst met een andere partij (de verkoper) te sluiten. Beide partijen zijn het dan eens over de voorwaarden van de koop, maar de koper krijgt bijvoorbeeld nog een week bedenktijd. Bij de aankoop van een nieuwbouwwoning is zo'n optie gebruikelijk. Bij de aankoop van een bestaande woning niet.
b) Bij de aankoop van bestaande woningen wordt het begrip 'optie' eigenlijk ten onrechte gebruikt. 'Optie' heeft dan de betekenis van bepaalde afspraken die een verkopende NVM-makelaar maakt met een geïnteresseerde koper tijdens het onderhandelingsproces.

Bijvoorbeeld de toezegging dat de koper een paar dagen bedenktijd krijgt voor het uitbrengen van een bod. De koper kan deze tijd gebruiken om beter inzicht te krijgen in zijn financiering of de gebruiksmogelijkheden van de woning. De NVM-makelaar zal in deze periode bij andere geïnteresseerde partijen aangeven, dat op de woning een optie rust. Een optie kun je niet eisen. De verkoper beslist in overleg met de NVM-makelaar of dergelijke opties worden gegeven.

9. Moet de makelaar met mij als eerste in onderhandeling als ik de eerste ben die een afspraak maakt voor een bezichtiging? Of als ik als eerste een bod uitbreng?
Nee, dit hoeft niet. De verkoper bepaalt samen met de verkopende makelaar met wie hij in onderhandeling gaat. Vraag als koper de verkopende makelaar van te voren naar de verkoopprocedure die gehanteerd wordt om teleurstelling te voorkomen.

10. Valt de makelaarscourtage onder de 'kosten koper'?
Nee, deze courtage zit er niet in. Onder 'kosten koper' vallen:
a) Overdrachtsbelasting.
b) Notariskosten, onder andere voor het opmaken van de leveringsakte en het inschrijven ervan in het Kadaster.
Naast bovengenoemde kosten kunnen er notariskosten zijn voor het opmaken en inschrijven van de hypotheekakte. Indien de koper een aankoopmakelaar heeft ingeschakeld, dan komt de courtage voor deze aankoopmakelaar voor rekening van de koper. Deze worden over het algemeen verrekend via de eindafrekening die de notaris opmaakt. De kosten van de verkopende makelaar zijn voor rekening van de verkoper.

11. Wat houdt de drie dagen bedenktijd voor de koper precies in?
De wettelijk vastgestelde drie dagen bedenktijd houdt in dat je als koper zonder opgaaf van redenen de koop kunt ontbinden. De bedenktijd van drie dagen gaat in zodra een kopie van de getekende koopovereen-komst aan de koper ter hand is gesteld. De bedenktijd kan langer duren dan drie dagen als deze eindigt op een zaterdag, zondag of algemeen erkende feestdag. Hiervoor zijn regels opgesteld. De NVM-makelaar kan precies aangeven tot wanneer de bedenktijd loopt.

12. Wat is de NVM No-Risk clausule?
Veel mensen durven geen woning te kopen voordat hun eigen woning verkocht is en stappen daardoor bij voorbaat niet over naar een andere woning. Koop je met de NVM No-Risk clausule dan kun je die overstap vaak wel maken. De NVM No-Risk clausule is een ontbindende voorwaarde. Deze voorwaarde voorkomt dat de koper met dubbele lasten komt te zitten. De koper kan de koop ontbinden als de verkoop van zijn huidige woning onverwacht langer duurt. De verkoper dient uiteraard eerst akkoord te gaan met deze ontbindende voorwaarde in de koopovereenkomst. Tijdens de looptijd van de NVM No-Risk clausule doet de koper al het mogelijke om zijn woning te verkopen. De verkoper gaat gedurende die tijd door met de verkoop van de reeds verkochte woning. Vindt de verkoper een andere koper, die in zijn ogen onder gunstigere voorwaarden de woning wil kopen, zonder de No-Risk clausule, dan krijgt de eerste koper bedenktijd om de koop definitief te maken óf om af te zien van de koopovereenkomst. In het laatste geval verkoopt de verkoper vervolgens de woning aan de tweede koper.

13. Mag ik als koper advies van de verkopende makelaar verwachten?
De verkopende makelaar vertegenwoordigt de belangen van de verkoper. Hij zal de verkoper adviseren tijdens het verkoopproces.
De verkopende makelaar kan en mag daarom niet tegelijkertijd jouw belangen behartigen. Als je dus begeleiding en advies wilt tijdens het aankoopproces, dan is het verstandig zelf een aankopende NVM-makelaar in te schakelen.

14. Wat zijn de tarieven voor de dienstverlening van NVM-makelaars?
Vanuit de NVM worden geen (advies)tarieven voorgeschreven. Iedere NVM-makelaar mag zijn eigen tarieven en courtages bepalen. De prijs die je betaalt is uiteindelijk afhankelijk van de samenstelling van het dienstenpakket dat je afneemt. Maak daarom een afspraak met een NVM-makelaar bij jou in de buurt voor een vrijblijvend gesprek over de gewenste dienstverlening. Zo kan hij een berekening voor je maken van de courtage. Naast de courtage kan de NVM-makelaar de gemaakte kosten voor bijvoorbeeld advertenties of kadastraal onderzoek doorberekenen. Over het maken van deze kosten zal de makelaar afspraken met je maken.

15. Hoe wordt het aantal vierkante metersvan een woning bepaald?
NVM-makelaars zijn verplicht het aantal vierkante meters van een woning te meten volgens een branchebreed afgesproken meetinstructie. Deze instructie beschrijft precies wat er wel of niet wordt meegerekend als gebruiksoppervlakte van een woning of appartement. Hierbij wordt onderscheid gemaakt naar vier ruimten:
a) Woonruimte, zoals woon- en slaapkamers, wc, gang en meterkast.
b) Overige inpandige ruimte, zoals aangebouwde garage en zolder met vlizotrap.
c) Gebouwgebonden buitenruimte, zoals balkon en loggia.
d) Externe bergruimte, zoals losstaande schuur en losstaande garage.
Aandachtspunt bij het bepalen van de gebruiksoppervlakte is bijvoorbeeld dat alleen daar wordt gemeten waar de hoogte minimaal 1,5 meter is. De buitenmuren worden niet meegemeten, de binnenmuren wel. Nissen kleiner dan 0,5 m2 worden genegeerd. Op www.nvm.nl vind je meer informatie over het bepalen van de gebruiksoppervlakte.

16. Hoe zit het met een energielabel voor een woning?
Het energielabel voor woningen geeft met labelklassen (A++++ tot en met G) en kleuren (donkergroen tot en met rood) aan hoe energiezuinig een woning is. Op ieder label staat aangegeven welke mogelijkheden er zijn om de woning energiezuiniger te maken. Sinds 1 januari 2021 wordt het energielabel opgesteld door een gecertificeerd energielabel-adviseur. Het energielabel is 10 jaar geldig. Een energielabel is nodig als je een woning wilt verkopen of verhuren. Je bent als eigenaar verplicht het energielabel te tonen in advertenties waarin de woning te koop of te huur wordt aangeboden. Het gaat dan om advertenties in commerciële media, zoals funda, facebook of in lokale bladen. Maar ook in de flyer of op de poster van het makelaarskantoor dat je woning verkoopt of verhuurt. Je bent daarnaast als verkoper of verhuurder verplicht bij oplevering (nieuwbouw), verkoop (transport van de woning) of verhuur het energielabel aan de koper of huurder te geven. De Inspectie Leefomgeving en Transport ziet namens de overheid toe op de naleving van deze verplichtingen en kan aan de verkoper boetes opleggen als hier niet aan wordt voldaan.
Je NVM-makelaar kan je hier uiteraard meer over vertellen. Het energielabel kan daarbij ook in je voordeel werken. Hoe energiezuiniger je woning is, hoe waardevoller je woning wordt. Als je woning nog geen energielabel heeft kan de NVM-makelaar je ook doorwijzen naar een gecertificeerd energielabeladviseur.

Meer informatie?
Dit is slechts een greep uit de onderwerpen die komen kijken bij de aan- of verkoop van een woning. Wil je meer weten? Neem contact met ons op, wij helpen je graag.

Disclaimer
Deze brochure is door ons kantoor met de meeste zorg samengesteld aan de hand van de door de verkoper aan ons ter hand gestelde gegevens en tekeningen. Het is mogelijk dat de informatie enigszins afwijkt van hetgeen je in of rond de woning ziet. Ten aanzien van de juistheid van de vermelde informatie kan door Boertjes Makelaardij & Hypotheken geen aansprakelijkheid worden aanvaard, noch kan aan de vermelde informatie enig recht worden ontleend.
Deze informatie is geheel vrijblijvend en dient in het kader van het BW niet te worden gezien als aanbod, maar als een uitnodiging om in onderhandeling te treden. Alle vermelde prijzen zijn vraagprijzen kosten koper, tenzij specifiek anders vermeld.

Boertjes
Makelaardij & Hypotheken

Voel je thuis bij
Boertjes Makelaardij
& Hypotheken

Boertjes Makelaardij & Hypotheken

Gemeenteweg 75, 7951 CE Staphorst
0522 462 844 | staphorst@boertjes.nl | boertjes.nl