Te koop

Riouwstraat 12

UTRECHT

Vraagprijs € 525.000 k.k.

VAN DOORN
MAKELAARDIJ

\\ Poortstraat 49, 3572 HC Utrecht \\ 030 276 9000 \\ info@van-doorn.nl \\ www.van-doorn.nl \\

Kenmerken

WOONOPPERVLAKTE
77 m²

PERCEELOPPERVLAKTE
54 m²

INHOUD
296 m³

AANTAL SLAAPKAMERS
3

BOUWJAAR
1918

ENERGIELABEL
C

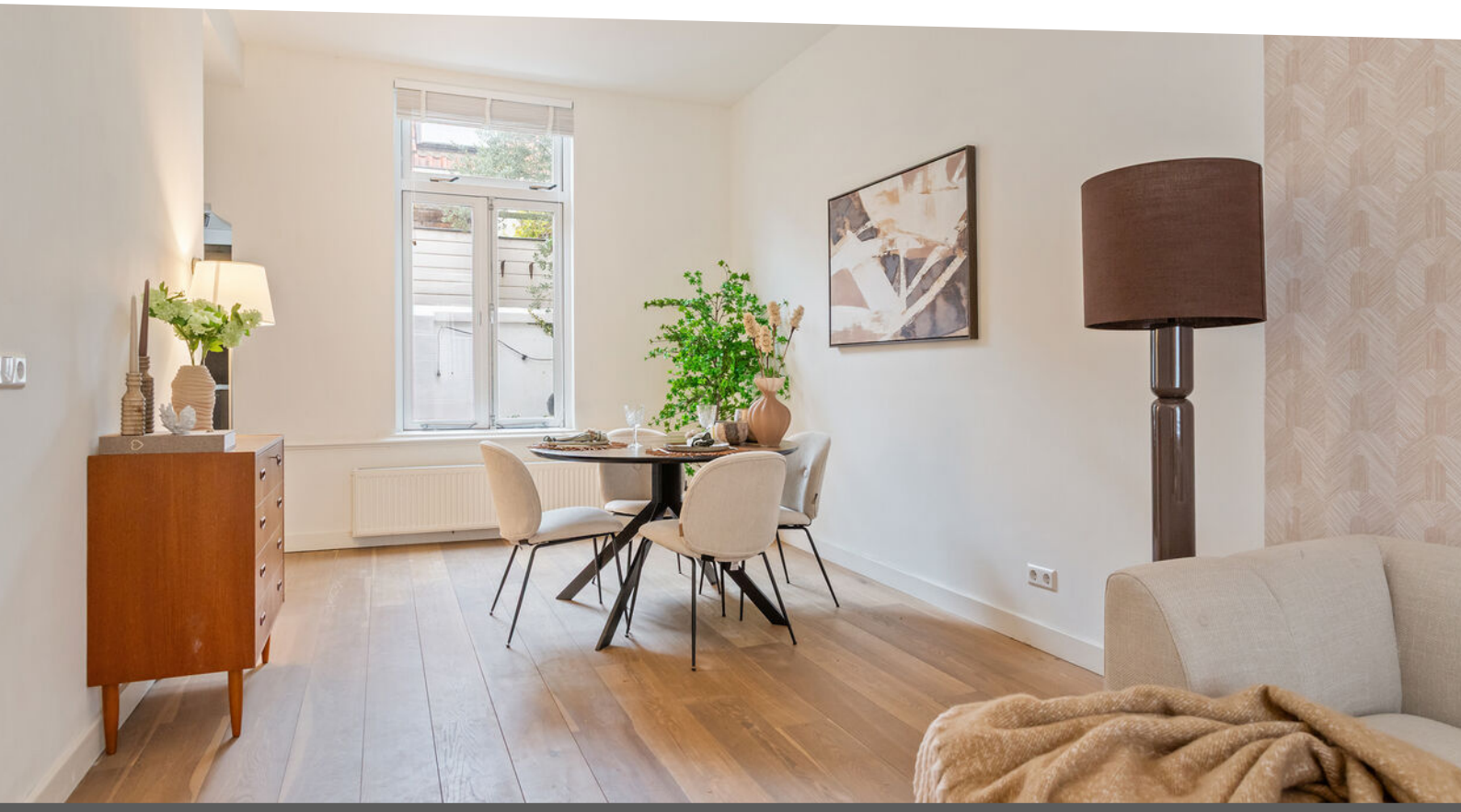

Omschrijving

In het geliefde Lombok staat deze charmante en instapklare woning uit 1918, waar karakter en modern wooncomfort op een prachtige manier samenkomen. Achter de karakteristieke gevel gaat een verrassend lichte en sfeervolle woning schuil, met een prachtige woonkamer die direct indruk maakt. De hoge plafonds van maar liefst 3 meter, grote raampartijen en fraaie eikenhouten vloer zorgen voor een bijzonder ruimtelijke en warme uitstraling. De stijlvolle afwerking en zorgvuldig gekozen kleurstellingen maken de sfeer helemaal compleet.

De woning is de afgelopen jaren met veel zorg gemoderniseerd en uitstekend onderhouden. Zo beschikt de woning over een prachtige, in 2023 vernieuwde keuken met luxe materialen en moderne inbouwapparatuur, drie slaapkamers en een verzorgde badkamer. De gezellige en beschutte stadstuin vormt daarnaast een prettige plek om buiten te zitten. Een sfeervol en comfortabel huis waar je direct kunt intrekken, op een fantastische plek in de stad.

Lombok behoort al jaren tot de populairste en meest levendige wijken van Utrecht en dat is niet zonder reden. Op korte afstand ligt de bruisende Kanaalstraat, waar je terecht kunt voor de dagelijkse boodschappen bij onder andere Albert Heijn, maar ook voor verse producten bij de vele bakkers, delicatessenwinkels en speciaalzaken. Zin in een goede kop koffie of een gezellige borrel? In de buurt vind je volop leuke hotspots, zoals Koffie & Ik, Café Lombok en Kleine Max. Ook culinair heeft de wijk veel te bieden, met favorieten als Jasmijn & Ik, Pitot en restaurant West. Voor een wandeling of een drankje aan het water fiets je in enkele minuten naar De Munt of Park Oog in Al. Bovendien bereik je zowel Utrecht Centraal als de historische binnenstad al binnen circa vijf minuten fietsen. Zo woon je hier midden in de dynamiek van de stad, terwijl je thuis geniet van een rustige woonomgeving.

Indeling:

Begane grond:
Binnenkomst via de hal met toegang tot het toilet met fonteintje en de woonkamer. Eenmaal binnen vallen direct de prachtige plafondhoogte van ruim 3 meter en de grote hoeveelheid daglicht op. De woonkamer is ruim opgezet en dankzij de grote raampartijen aan zowel de voor- als achterzijde heeft de ruimte een lichte en open uitstraling. De fraaie eikenhouten vloer loopt door over de begane grond en vormt samen met de warme kleurstellingen en stijlvolle wandafwerking een sfeervolle combinatie. Er is meer dan voldoende ruimte voor zowel een comfortabele zithoek als een gezellige eethoek, waardoor je hier een prachtige leefruimte kunt creëren. Vanuit de woonkamer is tevens de trapopgang naar de eerste verdieping bereikbaar.

De keuken bevindt zich in de uitbouw aan de achterzijde en is in 2023 volledig vernieuwd. De warme bronskleurige fronten, subtiele goudkleurige grepen en het lichte werkblad geven de keuken een luxe en eigentijdse uitstraling. Ook aan het praktische aspect is gedacht, met veel kastruimte en diverse moderne inbouwapparatuur, waaronder een inductiekookplaat, afzuigkap, vaatwasser, combi-oven/magnetron, koelkast en vriezer. Het raam zorgt voor een prettige lichtinval en via de deur is de achtertuin bereikbaar.

De gezellige stadstuin is sfeervol ingericht met houten vlondertegels, groene beplanting en buitenverlichting. Dankzij de omsloten ligging is het een beschutte buitenruimte, met voldoende plek voor een gezellige zitgelegenheid. Een prettige plek om buiten te eten, te borrelen of rustig van de buitenlucht te genieten. Daarnaast beschikt de woning over een praktische aangebouwde stenen berging.

Eerste verdieping:
Via de trap bereik je de overloop op de eerste verdieping, die toegang geeft tot twee slaapkamers en de badkamer. De ruime slaapkamer aan de voorzijde strekt zich uit over de volledige breedte van de woning. De twee grote ramen zorgen voor veel daglicht en de stijlvolle afwerking geeft de kamer een warme uitstraling. Aan de achterzijde bevindt zich de tweede slaapkamer, die eveneens een prettig formaat heeft en verschillende gebruiksmogelijkheden biedt.

De verzorgde badkamer is voorzien van een ruime inloopdouche, een wastafelmeubel en een toilet.

Tweede verdieping:
Op de tweede verdieping bevindt zich de ruime derde slaapkamer. De in 2013 geplaatste dakkapel aan de voorzijde zorgt voor extra ruimte en een prettige lichtinval. Daarnaast is er praktische bergruimte onder de schuine dakvlakken. Op de overloop bevinden zich de cv-ketel en de aansluiting voor de wasmachine.

Bijzonderheden:
- Charmante en instapklare woning uit 1918;
- Gelegen in het geliefde Lombok;
- De afgelopen jaren met zorg gemoderniseerd en onderhouden;
- Sfeervolle woonkamer met hoge plafonds van ruim 3 meter;
- Grote raampartijen en veel natuurlijke lichtinval;
- Fraaie eikenhouten vloer op de begane grond;
- Stijlvolle keuken, volledig vernieuwd in 2023;
- Drie slaapkamers, verdeeld over twee verdiepingen;
- Dakkapel aan de voorzijde, geplaatst in 2013;
- Verzorgde badkamer met inloopdouche;
- Gezellige en beschutte stadstuin;
- Praktische aangebouwde stenen berging;
- Op korte afstand van de Kanaalstraat, het Molenpark, Utrecht Centraal en de binnenstad;
- In de koopakte worden een asbestclausule en ouderdomsclausule opgenomen.

NEE
NEE

FASHION

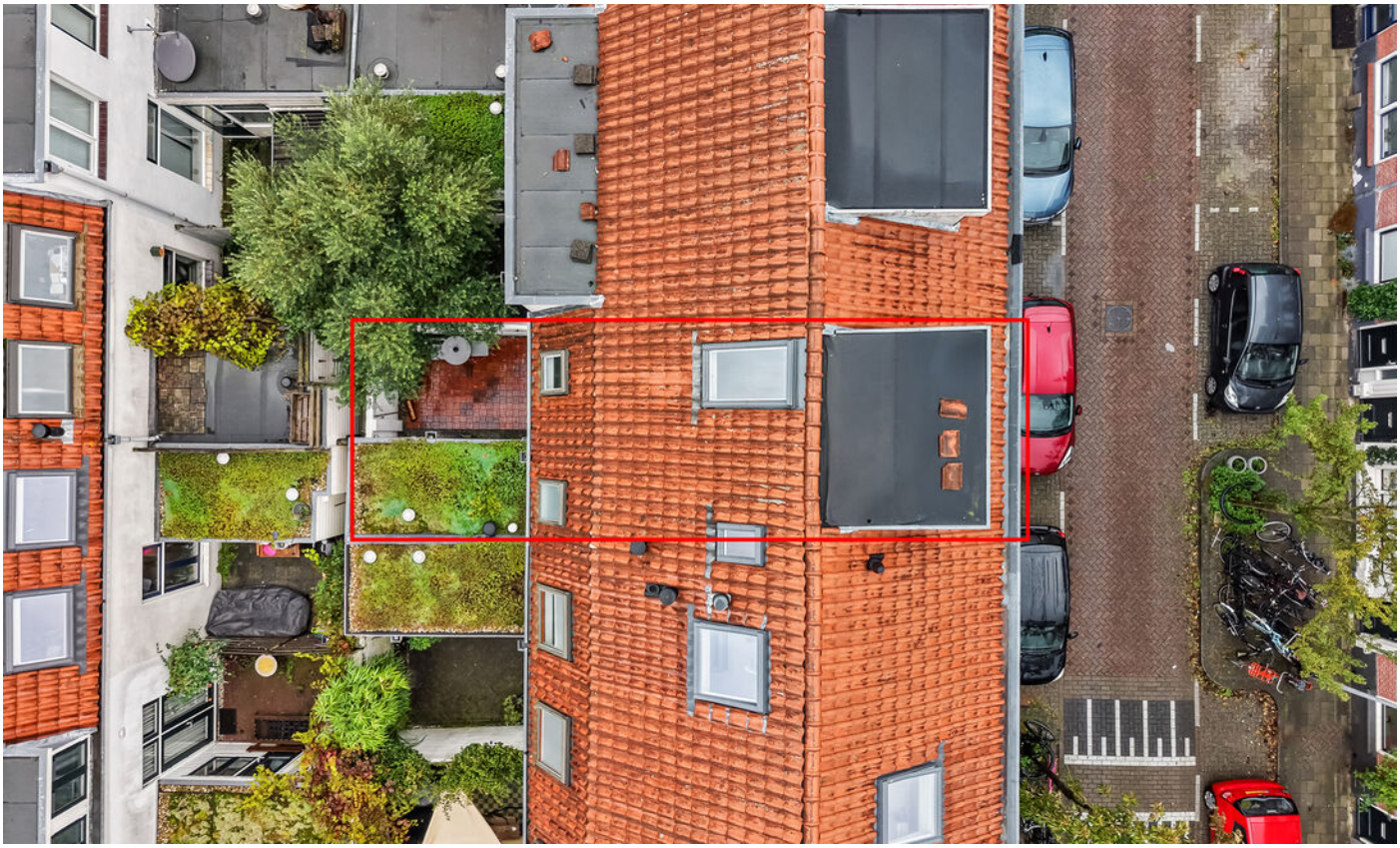

VAN DOORN
MAKELAARDIJ

12

Pitot
PLATINUM

Utrecht CS

Surinamestraat
WELKOM!
pizza, wijn & koffie!

Plattegrond

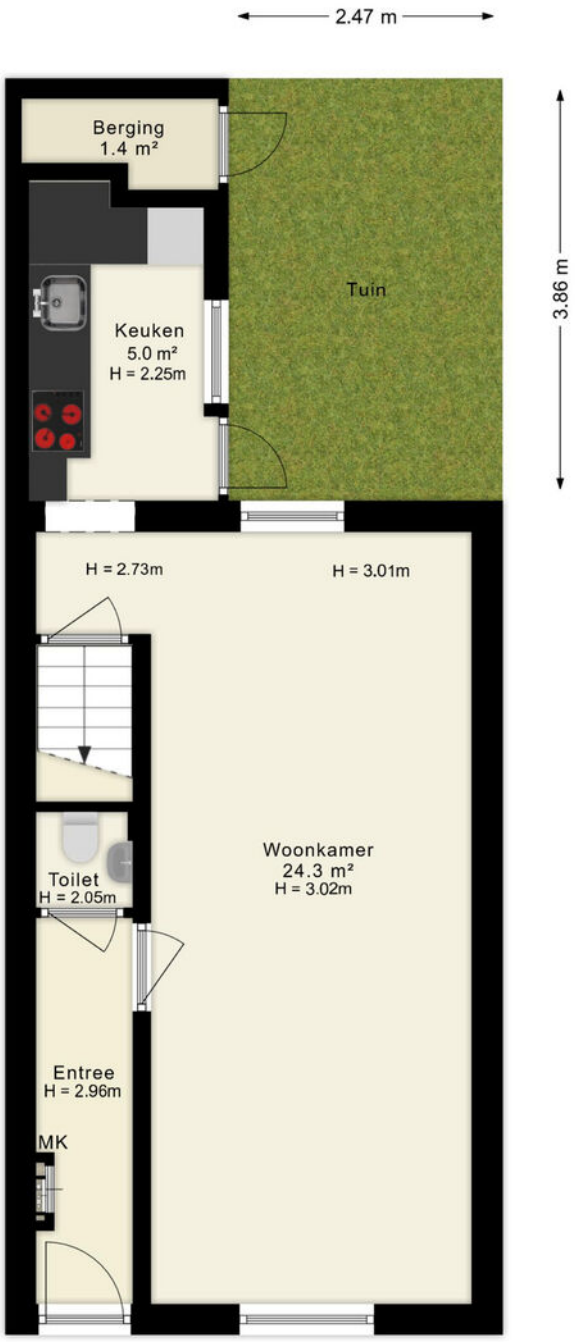

Deze plattegronden zijn uitsluitend bedoeld als indicatie van de woningindeling. De symbolen voor (dak)ramen, deuren, keuken- en sanitaire onderdelen tonen alleen de positie van de voorziening, niet het exacte type of de exacte afmetingen; al deze elementen zijn bij benadering geplaatst.

Alle (oppervlakte)maten zijn vereenvoudigd. Getoonde oppervlaktematen bij schuine daken zijn berekend tot de 150 cm-hoogtelijn;

© HUUB House Visuals 2025

Plattegrond

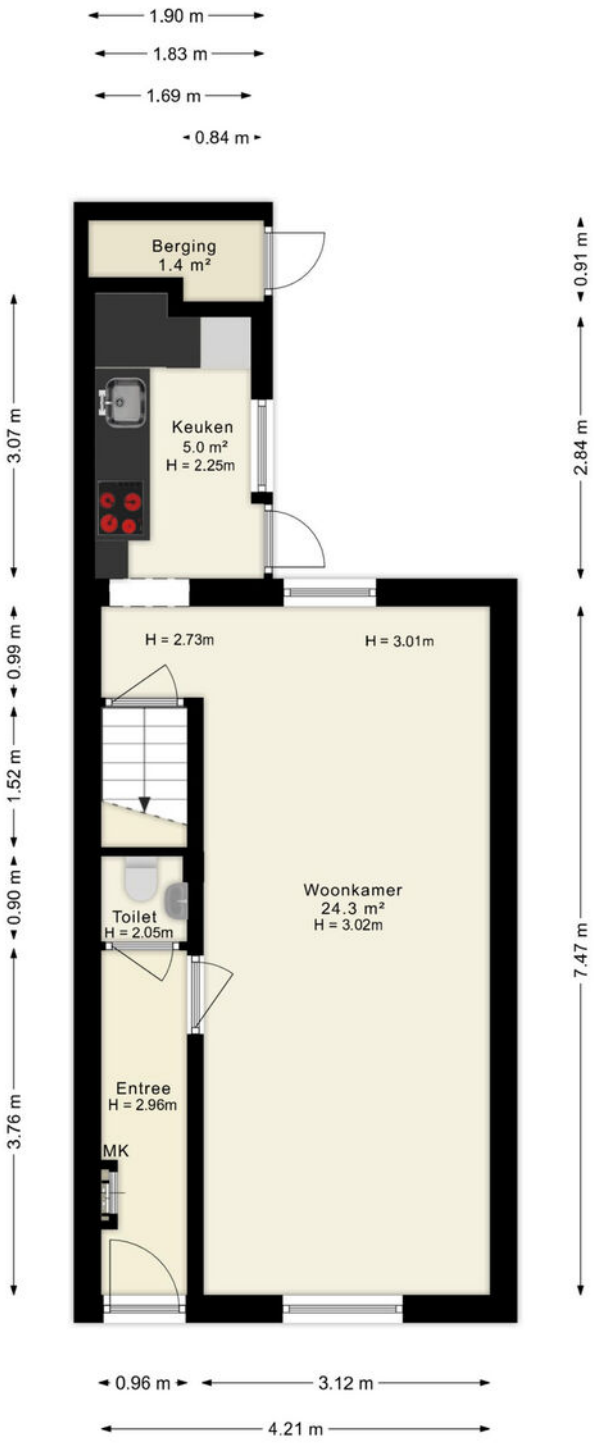

Deze plattegronden zijn uitsluitend bedoeld als indicatie van de woningindeling. De symbolen voor (dak)ramen, deuren, keuken- en sanitaire onderdelen tonen alleen de positie van de voorziening, niet het exacte type of de exacte afmetingen; al deze elementen zijn bij benadering geplaatst.

Alle (oppervlakte)maten zijn vereenvoudigd. Getoonde oppervlaktematen bij schuine daken zijn berekend tot de 150 cm-hoogtelijn;

© HUUB House Visuals 2025

Plattegrond

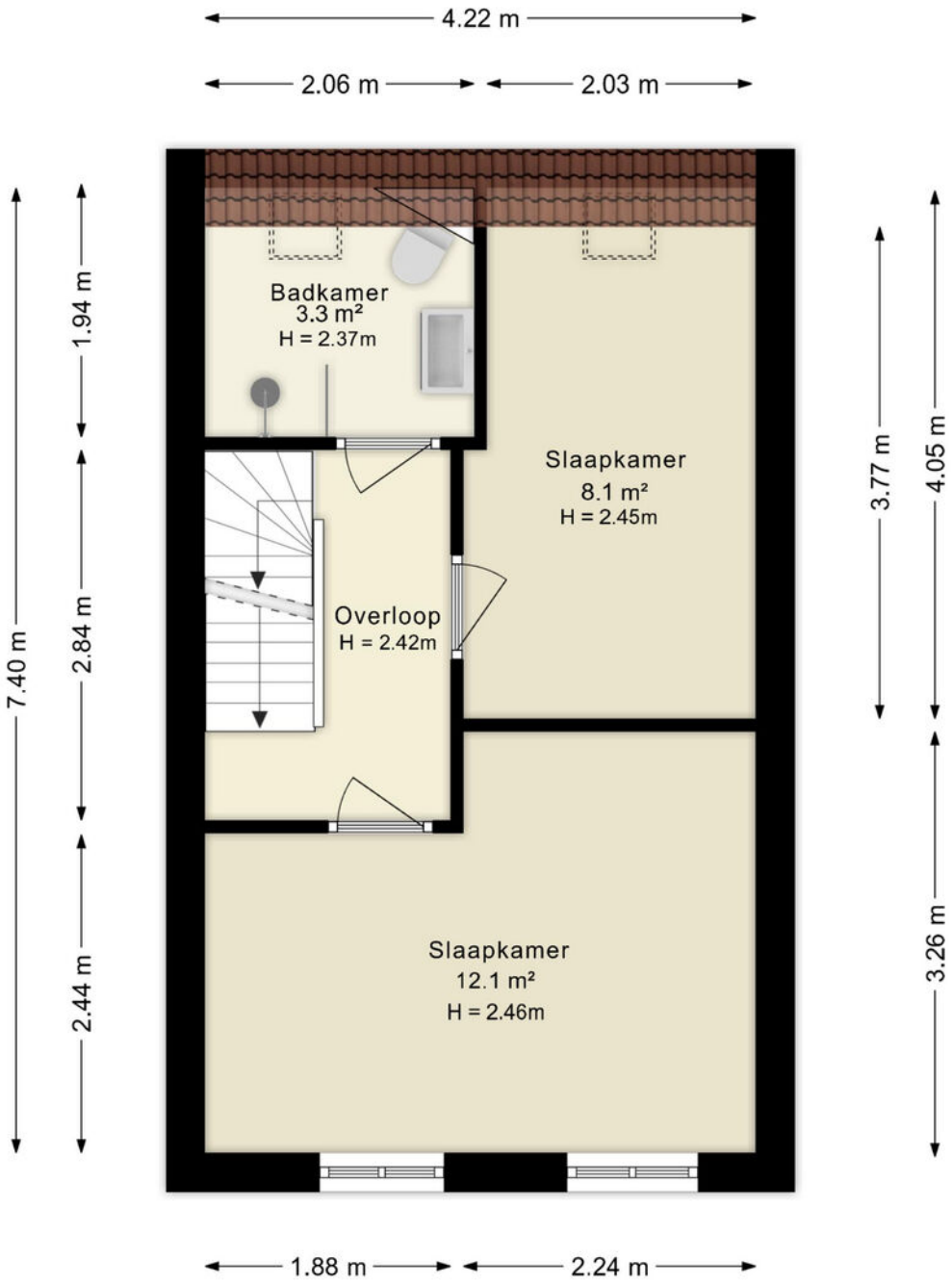

Deze plattegronden zijn uitsluitend bedoeld als indicatie van de woningindeling. De symbolen voor (dak)ramen, deuren, keuken- en sanitaire onderdelen tonen alleen de positie van de voorziening, niet het exacte type of de exacte afmetingen; al deze elementen zijn bij benadering geplaatst.

Alle (oppervlakte)maten zijn vereenvoudigd. Getoonde oppervlaktematen bij schuine daken zijn berekend tot de 150 cm-hoogtelijn;

© HUUB House Visuals 2025

Plattegrond

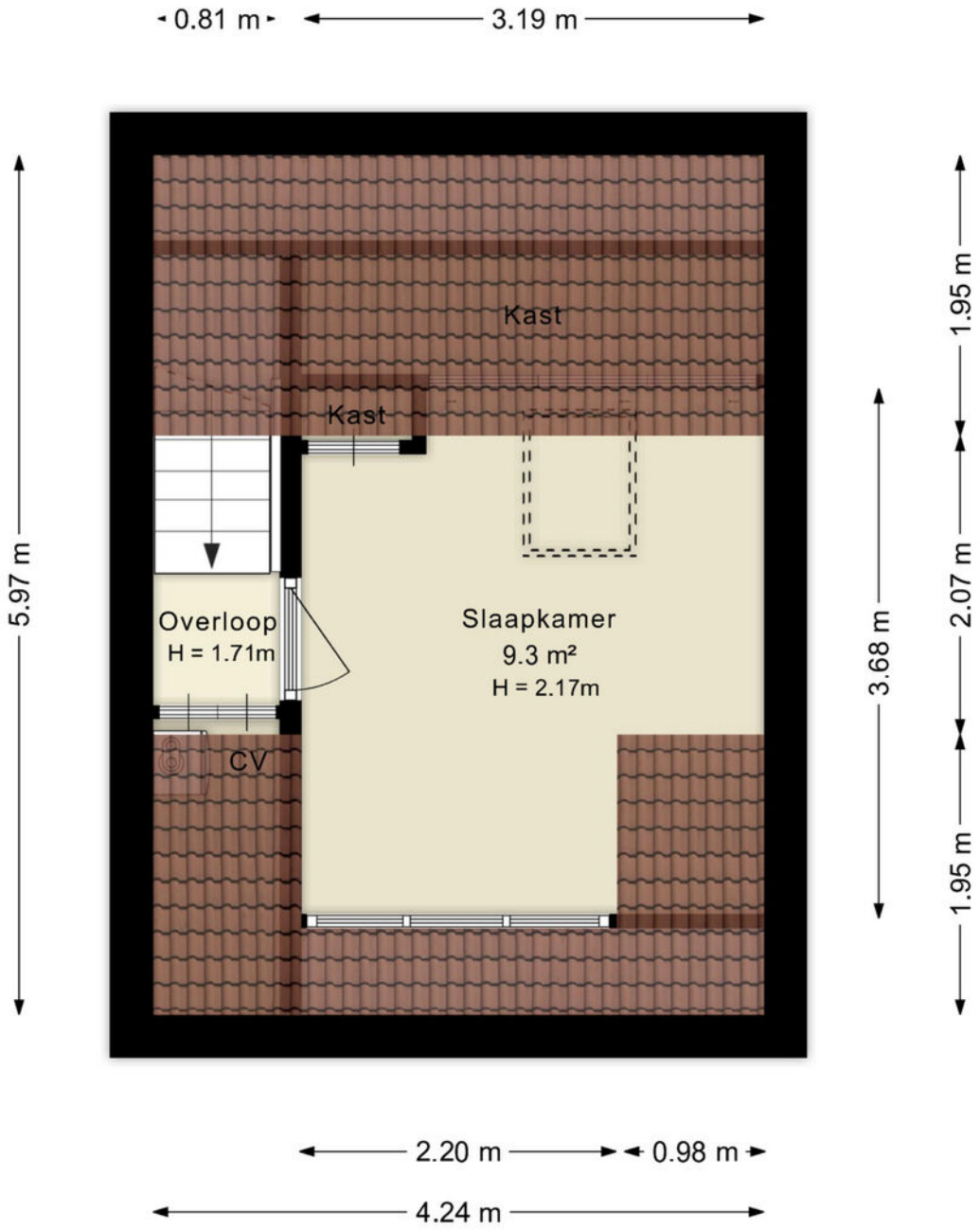

Deze plattegronden zijn uitsluitend bedoeld als indicatie van de woningindeling. De symbolen voor (dak)ramen, deuren, keuken- en sanitaire onderdelen tonen alleen de positie van de voorziening, niet het exacte type of de exacte afmetingen; al deze elementen zijn bij benadering geplaatst.

Alle (oppervlakte)maten zijn vereenvoudigd. Getoonde oppervlaktematen bij schuine daken zijn berekend tot de 150 cm-hoogtelijn;

© HUUB House Visuals 2025

Kadastrale kaart

Kadastrale kaart

Uw referentie: Riouw

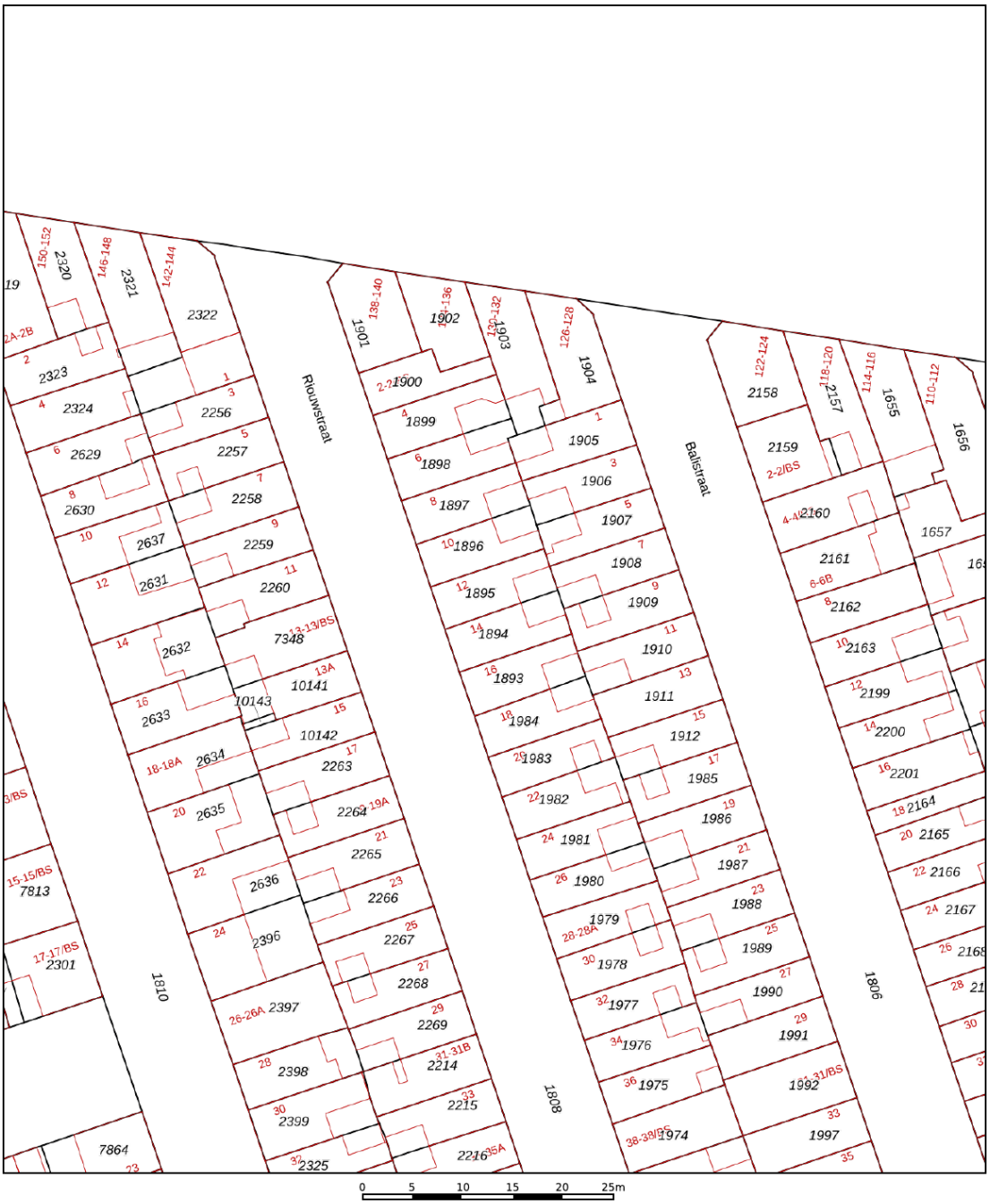

Deze kaart is noordgericht
12345 Perceelnummer
25 Huisnummer
Vastgestelde kadastrale grens
Voorlopige kadastrale grens
Administratieve kadastrale grens
Bebouwing

Voor een eensluidend uittreksel, geleverd op 22 oktober 2026
De bewaarder van het kadaster en de openbare registers

Schaal 1: 500

Kadastrale gemeente	Catharijne
Sectie	C
Perceel	1895

Aan dit uittreksel kunnen geen betrouwbare maten worden ontleend.
De Dienst voor het kadaster en de openbare registers behoudt zich de intellectuele eigendomsrechten voor, waaronder het auteursrecht en het databankenrecht.

kadaster

Locatie

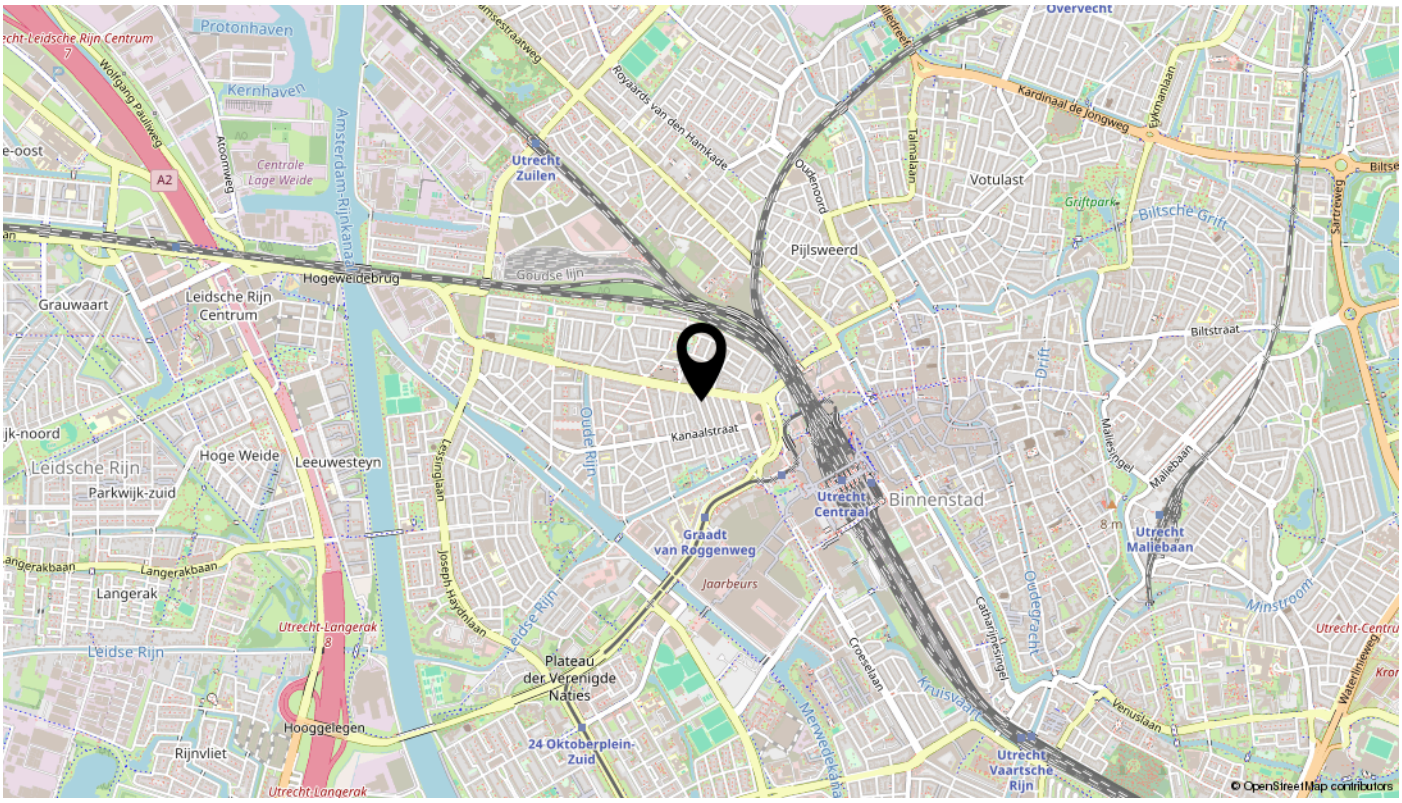
Protonhaven
Kernhaven
Centrale Lage Weide
Amsterdam-Rijnkanaal
Utrecht Zuilen
Royaards van den Hamkade
Overvecht
Kardinaal de Jongweg
Eykmanlaan
Talmalaan
Oudenoord
Votulast
Griftpark
Biltsche Grift
Pijlsweerd
Hogeweidebrug
Goudse lijn
Grauwaart
Leidsche Rijn Centrum
Biltstraat
Drift
Kanaalstraat
Oude Rijn
Hoge Weide
Leeuwesteyn
Leidsche Rijn
Parkwijk-zuid
Lessinglaan
Utrecht Centraal
Binnenstad
Maliesingel
Maliebaan
Graadt van Roggenweg
Jaarbeurs
Utrecht Maliebaan
Langerakbaan
Langerak
Joseph Haydnlaan
Leidse Rijn
Utrecht-Langerak
Minstroom
Catharijnesingel
Oudegracht
Croeselaan
Plateau der Verenigde Naties
Kruisvaart
Venuslaan
Hooggelegen
Rijnvliet
24 Oktoberplein-Zuid
Merwedekanaal
Utrecht Vaartsche Rijn
© OpenStreetMap contributors

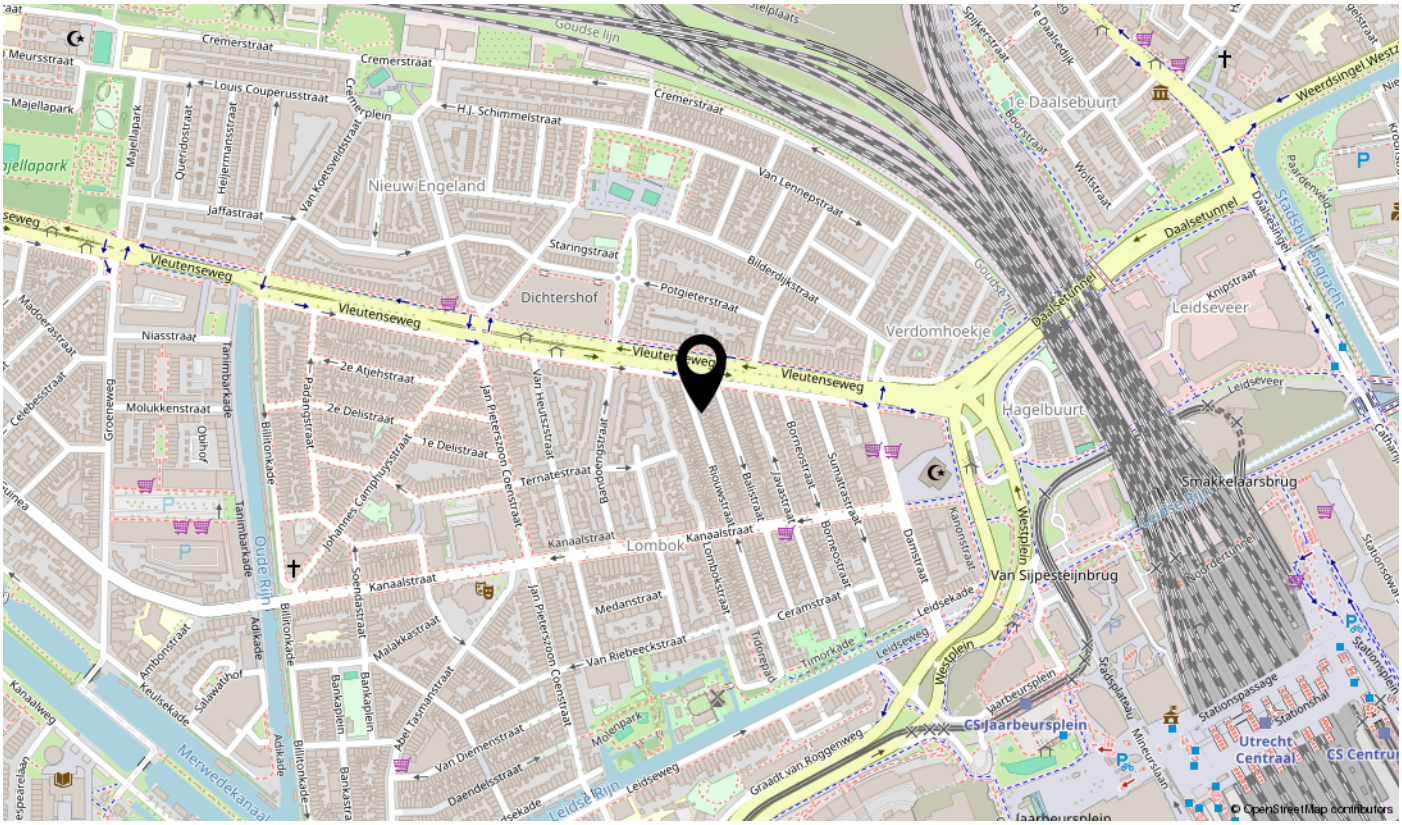
Cremerstraat
Goudse lijn
Louis Couperusstraat
Majellapark
Cremerplein
H.J. Schimmelstraat
Nieuw Engeland
Van Lennepstraat
Jaffastraat
Staringstraat
Vleutenseweg
Dichtershof
Potgieterstraat
Bilderdijkstraat
Verdomhoekje
Daalsebuurt
Daalsetunnel
Leidseveer
Knipstraat
Niasstraat
2e Atjehstraat
2e Delistraat
1e Delistraat
Molukkenstraat
Ternatestraat
Hagelbuurt
Smakkelaarsbrug
Kanaalstraat
Lombok
Van Sijpesteijnbrug
Medanstraat
Ceramstraat
Van Riebeeckstraat
Timorkade
Leidsekade
Westplein
Jaarbeursplein
CS Jaarbeursplein
Stationspassage
Utrecht Centraal
Oude Rijn
Merwedekanaal
Van Diemenstraat
Daendelsstraat
Leidseweg
Graadt van Roggenweg
© OpenStreetMap contributors

Vragenlijst voor de verkoop van een woning

Nederlandse Coöperatieve vereniging van Makelaars en Taxateurs in onroerende goederen NVM U.A.

Versie 2023

Vragenlijst voor de verkoop van een woning

Indien u dat nodig vindt, kunt u nadere informatie geven aan het einde van deze vragenlijst of bij de tekst. Als u twijfelt over de juiste beantwoording of als u een vraag niet begrijpt, zet dan een vraagteken voor de vraag. Neem vervolgens zo snel mogelijk contact op met uw NVM-makelaar. Indien de vraag niet van toepassing is kunt u deze doorhalen. Een kopie van de vragenlijst over de woning wordt verstrekt aan de koper. Tevens wordt doorgaans een kopie van de vragenlijst als bijlage aan de koopakte gehecht.

Woning

In de vragenlijst wordt de term 'woning' gebruikt. De term woning moet ruim worden uitgelegd. De term 'woning' in de vragenlijst ziet op de gehele onroerende zaak inclusief de aanhorigheden, zoals bijvoorbeeld een garage, berging, loods, tuin e.d.

Doel vragenlijst

De vragenlijst geeft vorm, inhoud en structuur aan de mededelingsplicht van verkoper. De mededelingsplicht strekt niet verder dan dat u als verkoper ten tijde van het sluiten van de overeenkomst aan de koper meedeelt wat u bekend is omtrent de woning. De vragenlijst beoogt geen garanties te geven, maar heeft een informatief karakter.

Doorgaans de meeste vragen uit de vragenlijst kunt u beantwoorden met 'ja', 'nee' of 'niet bekend'. De open vragen zijn voorzien van een tekstveld. Hier kunt u zelf uw antwoord formuleren. Als u geen antwoord kunt geven op de vraag, dan kunt u aangeven dat het antwoord u niet bekend is.

Gegevens over de woning:

Adres te verkopen woning: Riouwstraat 12, 3531 CX Utrecht

1. Bijzonderheden

a Zijn er nadat u het perceel in eigendom hebt gekregen nog andere, eventuele aanvullende notariële of onderhandse akten opgesteld met betrekking tot het perceel? ☐ ja ☒ nee

Zo ja, welke? :

b Zijn er mondelinge of schriftelijke afspraken gemaakt over aangrenzende percelen? ☒ niet bekend ☐ ja ☐ nee
(Denk hierbij aan regelingen voor het gebruik van een poort, schuur, garage, tuin, overeenkomsten met meerdere buren, toezeggingen, erfafscheidingen.)

Zo ja, welke zijn dat? :

c Wijken de huidige terreinafscheidingen af van de kadastrale eigendomsgrenzen? ☒ niet bekend ☐ ja ☐ nee
(Denk hierbij ook aan strookjes grond van de gemeente die u in gebruik heeft, of grond van u die gebruikt wordt door de buren.)

Zo ja, waaruit bestaat die afwijking? :

d Is een gedeelte van de woning, schuur, garage of schutting gebouwd op grond van de buren of andersom? ☒ niet bekend ☐ ja ☐ nee

Zo ja, graag nader toelichten: :

e Heeft u grond van derden in gebruik? ☒ niet bekend ☐ ja ☐ nee

Zo ja, welke grond? :

f Rusten er 'bijzondere lasten en beperkingen' op de woning en/of het perceel? ☐ ja ☒ nee
(Bijzondere lasten en beperkingen kunnen privaatrechtelijke beperkingen zijn zoals (lijdende) erfdienstbaarheden (bijvoorbeeld een recht van overpad), kwalitatieve verplichtingen,

Vragenlijst over de woning

kettingbedingen, vruchtgebruik, voorkeursrecht (bijvoorbeeld een eerste recht van koop), opstalrecht, erfpacht, huurkoop. Het kan ook gaan om publiekrechtelijke beperkingen zoals een aanschrijving van de gemeente in het kader van een illegale verbouwing)

Zo ja, welke? :

g Is de Wet voorkeursrecht gemeenten van toepassing? ☐ ja ☒ nee

h Is er een anti-speculatiebeding en/of zelfbewoningsplicht van toepassing op de woning? ☐ ja ☒ nee

Zo ja, hoe lang nog? :

i Is er sprake van een beschermd stads- of dorpsgezicht of loopt er een procedure tot aanwijzing daartoe? ☐ ja ☒ nee

Is er sprake van een gemeentelijk-, provinciaal-of rijksmonument of loopt er een procedure tot aanwijzing daartoe? ☐ ja ☒ nee

Is er volgens het bestemmingsplan sprake van een beeldbepalend of karakteristiek object? ☐ ja ☒ nee

j Is er sprake (geweest) van ruilverkaveling? ☐ ja ☒ nee

Zo ja, moet u hiervoor ruilverkavelingsrente betalen? ☐ ja ☐ nee

Zo ja, hoeveel en voor hoe lang? Bedrag: €.....

Duur: :

k Is er sprake van onteigening? ☐ ja ☒ nee

l Is de woning of de grond geheel of gedeeltelijk verhuurd of bij anderen in gebruik? ☐ n.v.t ☐ ja ☒ nee

Zo ja: Is er een huurcontract/ gebruiksovereenkomst? ☐ ja ☐ nee

Indien er geen contract of overeenkomst is, beschrijf hieronder wat (mondeling) met de huurder/ gebruiker is afgesproken: :

Welk gedeelte is verhuurd/ in gebruik gegeven? :

Welke delen vallen onder gezamenlijk gebruik? :

Welke zaken zijn van de huurder en mag hij verwijderen bij ontruiming? :
(Bijvoorbeeld geiser, keuken, lampen.)

Heeft de huurder een waarborgsom gestort? ☐ ja ☐ nee

Zo ja, hoeveel? €.....

Heeft u nog andere afspraken met de huurders gemaakt? ☐ ja ☐ nee

Zo ja, welke? :

m Is er over de woning een geschil/procedures gaande, al dan niet bij de rechter, huurcommissie of een andere instantie? ☐ ja ☒ nee
(bijvoorbeeld onteigening/kwesties met buren, zoals erfdienstbaarheden, recht van overpad, erfafscheidingen e.d.)

Vragenlijst over de woning

Zo ja, welke is/zijn dat? :

n Is er bezwaar gemaakt tegen de waardebeschikking WOZ? ☐ ja ☒ nee

Zo ja, toelichting: :

o Zijn er door de overheid of nutsbedrijven verbeteringen of herstellingen voorgeschreven of aangekondigd die nog niet naar behoren zijn uitgevoerd? ☐ ja ☒ nee

Zo ja, welke? :

p Zijn er in het verleden subsidies of premies verstrekt die bij verkoop van de woning voor een deel kunnen worden teruggevorderd? ☐ ja ☒ nee

Zo ja, welke? :

q Is de woning onbewoonbaar verklaard of in het verleden ooit onbewoonbaar verklaard geweest? ☐ ja ☒ nee

Zo ja, waarom? :

r Is er bij verkoop sprake van een omzetbelastingheffing? ☐ ja ☒ nee
(Bijvoorbeeld omdat het een voormalig bedrijfsonroerendgoed is, of een woning met praktijkgedeelte, of omdat u pas ingrijpend verbouwd hebt.)

Zo ja, waarom? :

s Hoe gebruikt u de woning nu? : Woning
(Bijvoorbeeld woning, praktijk, winkel, opslag)

Is dat gebruik volgens de gemeente toegestaan? ☒ ja ☐ nee

Zo nee, heeft de gemeente dit strijdige gebruik wel eens bij u aangekaart? ☐ ja ☐ nee

Hoe heeft de gemeente dit strijdige gebruik bij u aangekaart? :

2. Gevels

a Is er sprake (geweest) van vochtdoorslag of aanhoudend vochtige plekken op de gevels? ☐ ja ☒ nee

Zo ja, waar? :

b Zijn er (gerepareerde) scheuren/beschadigingen in/aan de gevels aanwezig? ☐ ja ☒ nee

Zo ja, waar? :

c Zijn de gevels tijdens de bouw geïsoleerd? ☒ niet bekend ☐ ja ☐ nee

Zo nee, zijn de gevels daarna (deels) geïsoleerd? ☐ niet bekend ☐ ja ☐ nee

Zo ja, wanneer heeft de isolatie van de gevels plaatsgevonden en met welk isolatiemateriaal? :

Heeft u een certificaat of bewijs van het na-isoleren? ☐ ja ☐ nee

Is er sprake van volledige isolatie? ☒ niet bekend ☐ ja ☐ nee

Zo nee, welke delen van de gevels zijn er niet :

geïsoleerd?

d Zijn de gevels ooit gereinigd? ☒ niet bekend ☐ ja ☐ nee

Zo ja, volgens welke methode en wanneer? :

3. Dak(en)

a Hoe oud zijn de daken ongeveer? Platte daken: : 2013

Overige daken: : -

b Heeft u last van daklekkages (gehad)? ☐ ja ☒ nee

Zo ja, waar? :

c Zijn er in het verleden gebreken geconstateerd aan de dakconstructie zoals scheve, doorbuigende, krakende, beschadigde en/of aangetaste dakdelen? ☐ ja ☒ nee

Zo ja, waar? :

d Heeft u het dak al eens (gedeeltelijk) laten vernieuwen c.q. laten repareren? ☐ ja ☒ nee

Zo ja, welk (gedeelte van het) dak en waarom? :

e Is het dak tijdens de bouw geïsoleerd? Platte daken: ☒ niet bekend ☐ ja ☐ nee

Overige daken: ☒ niet bekend ☐ ja ☐ nee

Zo nee, is het dak daarna geïsoleerd? Platte daken: ☐ niet bekend ☐ ja ☐ nee

Overige daken: ☐ niet bekend ☐ ja ☐ nee

Zo ja, wanneer heeft de isolatie plaatsgevonden en met welk isolatiemateriaal? : -

Heeft u een certificaat of bewijs van het na-isoleren? ☐ ja ☒ nee

Is er sprake van volledige isolatie? Platte daken: ☒ niet bekend ☐ ja ☐ nee

Overige daken: ☒ niet bekend ☐ ja ☐ nee

Zo nee, welke delen zijn er niet geïsoleerd? :

f Zijn de regenwaterafvoeren lek of verstopt? ☐ ja ☒ nee

Zo ja, toelichting: :

g Zijn de dakgoten lek of verstopt? ☐ ja ☒ nee

Zo ja, toelichting: :

4. Kozijnen, ramen en deuren

a Van welk materiaal zijn de buitenkozijnen gemaakt? *(bijvoorbeeld hout, kunststof of aluminium of een andersoortig materiaal)* : Hout

b Wanneer zijn de buitenkozijnen, ramen en deuren : 2018

voor het laatst geschilderd?

Is dit gebeurd door een erkend schildersbedrijf? ☒ ja ☐ nee

Zo ja, door wie? : -

c Functioneren alle scharnieren en sloten? ☒ ja ☐ nee

Zo nee, toelichting: :

d Zijn voor alle afsluitbare deuren, ramen etc. sleutels aanwezig? ☐ ja ☒ nee

Zo nee, voor welke deuren, ramen etc. niet? : Ramen bovenste verdieping

e Is er sprake van isolerende beglazing? ☐ ja ☒ nee

Zo ja, welk type glas? :
(bijvoorbeeld HR, HR+, HR++ of HR+++, zie de glassponning waarin doorgaans staat vermeld welke type glas er is geplaatst)

Is er sprake van isolerende beglazing in de gehele woning? ☐ ja ☒ nee

Zo nee, welke ramen zijn niet geïsoleerd? : -

f Is er bij de isolerende beglazing sprake van condensvorming tussen het glas? ☐ ja ☒ nee
(Denk aan lekkende ruiten.)

Zo ja, waar? :

5. Vloeren, plafonds en wanden

a Is er sprake (geweest) van vochtdoorslag of optrekkend vocht op de vloeren, plafonds en/of wanden? ☐ ja ☒ nee

Zo ja, waar? :

b Is er sprake (geweest) van schimmelvorming op de vloeren, plafonds en/of wanden? ☐ ja ☒ nee

Zo ja, waar? :

c Zijn er (gerepareerde) of (verborgen) scheuren en/of beschadigingen in/aan vloeren, plafonds en/of wanden aanwezig? ☐ ja ☒ nee

Zo ja, waar? :

d Hebben zich in het verleden problemen voorgedaan met de afwerkingen? ☐ ja ☒ nee
(Bijvoorbeeld loszittend tegelwerk, loslatend behang of spuitwerk, holklinkend of loszittend stucwerk, etc.)

Zo ja, waar? :

e Is er sprake (geweest) van gebreken aan de vloerconstructie, zoals scheve, doorbuigende, krakende, beschadigde en/of aangetaste vloerdelen? ☐ ja ☒ nee

Zo ja, waar? :

f Is er sprake van vloerisolatie? ☐ niet bekend ☒ ja ☐ nee

Zo ja, wanneer heeft de isolatie van de vloer plaatsgevonden en met welk isolatiemateriaal?	:	2025 met isobooster 7
Heeft u een certificaat of bewijs van het na-isoleren?		☒ ja ☐ nee
Is er sprake van volledige isolatie?		☐ niet bekend ☐ ja ☒ nee
Zo nee, welke delen zijn er niet geïsoleerd?	:	alleen de keuken is niet geisoleerd

6. Fundering, kruipruimte en kelder

a	Is er sprake (geweest) van gebreken aan de fundering?		☒ niet bekend ☐ ja ☐ nee
	Zo ja, waar?	:	
b	Is de kruipruimte toegankelijk?		☒ ja ☐ nee
	Is de kruipruimte droog?		☐ meestal ☒ ja ☐ nee
	Zo nee of meestal, toelichting:	:	
c	Is er sprake van vochtdoorslag door de kelderwand?		☐ soms ☐ ja ☒ nee
	Zo ja of soms, toelichting:	:	
d	Is de grondwaterstand in de afgelopen jaren waarneembaar gewijzigd of is er sprake van wateroverlast geweest?		☐ ja ☒ nee
	Zo ja, heeft dit tot problemen geleid in de vorm van water in de kruipruimte c.q. kelder?		☐ n.v.t ☐ ja ☐ nee
	Zo nee, tot wat voor andere problemen heeft dit geleid?	:	

7. Installaties

a	Wat voor warmte-installatie(s) is/zijn er aanwezig in de woning? *(bijvoorbeeld cv-installatie, WTW-systeem, WKO-systeem, (hybride) warmtepomp, airconditioning, zonneboiler, elektrische boiler, pelletkachel dan wel een andere installatie)*	:	CV ketel
	Is/zijn de installatie(s) eigendom?		☒ ja ☐ nee
	Zo nee, toelichting: *(bijvoorbeeld de installatie(s) is/ zijn gehuurd of geleased. Tevens huur-/leaseprijs vermelden)*	:	
	Merk van de installatie(s):	:	Intergas
	Type(nummer) van de installatie(s):	:	HRE 28/24 A
	Installatiedatum van de installatie(s):	:	26 september 2025
	Op welke datum is/zijn deze installatie(s) voor het laatst onderhouden?	:	nvt
	Is het onderhoud uitgevoerd door een erkend bedrijf?		☒ ja ☐ nee

Vragenlijst over de woning

Zo ja, door wie? : Warmtegarant

b Zijn er de afgelopen tijd zaken opgevallen ten aanzien van de installatie(s)? ☐ ja ☒ nee
(bijvoorbeeld de cv-installatie moet meer dan 1 keer per jaar bijgevuld worden of de installatie functioneert niet goed)

Zo ja, wat is u opgevallen? :

c Zijn er radiatoren die niet warm worden? ☐ ja ☒ nee

Zo ja, welke? :

d Zijn er radiatoren of (water)leidingen die lekken? ☐ ja ☒ nee

Zo ja, waar en welke? :

e Zijn er radiatoren of (water)leidingen die ooit zijn bevroren? ☐ ja ☒ nee

Zo ja, waar? :

f Heeft u vloerverwarming in de woning? ☐ ja ☒ nee

Zo ja, betreft dit elektrische vloerverwarming, vloerverwarming met warm water of anders? ☐ ja ☐ nee
Elektrisch:

warm water: ☐ ja ☐ nee

overig, namelijk :

Waar bevindt zich de elektrische vloerverwarming? :

Waar bevindt zich de vloerverwarming met warm water? :

Waar bevindt zich de overige vloerverwarming? :

g Zijn er vertrekken die niet (goed) warm worden? ☐ ja ☒ nee

Zo ja, welke? :

h Heeft de woning zonnepanelen die uw eigendom zijn? ☐ ja ☒ nee

Heeft de woning zonnepanelen die worden gehuurd of geleased? ☐ ja ☒ nee

Kan het huurcontract/ leasecontract worden overgenomen door koper? ☐ niet bekend ☐ ja ☐ nee
Zo ja, dan overnamecontract opvragen.

Hoeveel zonnepanelen zijn er aanwezig? Aantal:

Zo ja, blijven de zonnepanelen achter? : ☐ nader overeen te komen ☐ ja ☐ nee

Wat is de capaciteit van één zonnepaneel? :
(De capaciteit van zonnepanelen wordt uitgedrukt in Wattpiek (Wp). Bijvoorbeeld één zonnepaneel levert 390 Wp.

Functioneren alle zonnepanelen? ☐ niet bekend ☐ ja ☐ nee

Vragenlijst over de woning

Wat is het merk/ type van de zonnepanelen? :

Maakt u gebruik van een app om de opbrengst van de zonnepanelen te bekijken? ☐ ja ☐ nee

Zo ja, welke? :

In welk jaar zijn de zonnepanelen geplaatst en door wie? Jaar: :

Installateur: :

Is de btw over het aankoopbedrag teruggevraagd van de belastingdienst? ☐ ja ☐ nee

Hoeveel stroom heeft u het afgelopen jaar opgewekt?: Jaar:

Aantal kWh: :

Hoe lang zit er nog fabrieksgarantie op de zonnepanelen? :

Zijn de zonnepanelen aangeschaft met subsidie? ☐ ja ☐ nee

Zo ja, moet de subsidie worden terugbetaald? ☐ n.v.t ☐ ja ☐ nee

Zo ja, welk bedrag moet worden terugbetaald? €.....

i In welk jaar zijn voor het laatst de aanwezige schoorsteenkanalen/rookgasafvoeren geveegd/gereinigd? : nvt

j Wanneer heeft u de aanwezige schoorsteenkanalen voor het laatst gebruikt? : nvt

Is de trek van aanwezige schoorsteenkanalen goed? ☒ niet bekend ☐ ja ☐ nee

k Zijn er onderdelen van de elektrische installatie vernieuwd? ☐ niet bekend ☒ ja ☐ nee
(onder de elektrische installatie wordt verstaan alle elektra leidingen/ schakelaars stopcontacten, meterkast e.d.)

Zo ja, wanneer en welke onderdelen? : Er zijn extra groepen aangelegd voor de keuken mbt inductie en andere keuken apparatuur.

Zijn er gebreken aan de elektrische installatie? ☐ ja ☒ nee

Zo ja, welke? :

l Is er een laadpaal aanwezig voor een elektrische auto? ☐ ja ☒ nee

Zo ja, waar bevindt deze zich? :

Blijft deze achter? : ☐ nader overeen te komen ☐ ja ☐ nee

m Is er mechanische ventilatie of een soortgelijk systeem aanwezig? ☐ ja ☒ nee

Zo ja, functioneert dit systeem naar behoren? ☐ ja ☐ nee

Zo nee, toelichting: :

Wanneer is dit systeem voor het laatst onderhouden?:

Vragenlijst over de woning

Hoe oud is dit systeem ongeveer? :

n Is er een domoticasysteem of een soortgelijk systeem aanwezig? ☒ ja ☐ nee
(Een domoticasysteem bedient de verwarming, verlichting, verwarming, audio, ventilatie e.d. automatisch)

Zo ja, functioneert dit systeem naar behoren? ☒ ja ☐ nee

Zo nee, toelichting: :

Hoe oud is dit systeem ongeveer? : 6 jaar

o Zijn er rookmelders op iedere verdieping aanwezig? ☒ ja ☐ nee

Zo ja, hoe oud zijn de rookmelders ongeveer? : 2 jaar oud

8. Sanitair, riolering en keuken

a Zijn er beschadigingen aan wastafels, douche, bad, toiletten, gootstenen en kranen? ☐ ja ☒ nee

Zo ja, welke? :

b Hoe oud is de badkamer ongeveer? : 10 jaar

c Lopen de afvoeren van wastafels, douche, bad, toiletten, gootstenen en kranen goed door? ☒ ja ☐ nee

Zo nee, welke niet? :

d Is de woning aangesloten op het gemeentelijke riool? ☒ ja ☐ nee

e Zijn er gebreken (geweest) aan de riolering, zoals breuken, stankoverlast, lekkages, etc.? ☐ ja ☒ nee

Zo ja, welke? :

f Is er een andere voorziening, zoals een septictank, beerput of dergelijk aanwezig? ☐ niet bekend ☐ ja ☒ nee

Zo ja, wat is er aanwezig en hoe dient dit te worden onderhouden? :

g Van welk jaar dateert de keukenopstelling ongeveer? : 2023

h Van welk jaar dateert de inbouwapparatuur ongeveer? : 2023

Functioneert alle inbouwapparatuur? ☒ ja ☐ nee

Zo nee, welk inbouwapparaat functioneert niet? :

i Heeft u een kokend water kraan? ☐ ja ☒ nee
(bijvoorbeeld een Quooker kraan of een soortgelijke kraan)

Zo ja, functioneert deze kraan naar behoren en hoe oud is deze kraan ongeveer? :

9. Diversen

a Wat is het bouwjaar van de woning? : 1918

Vragenlijst over de woning

b Zijn er asbesthoudende materialen in/op de woning/ bijgebouw(en) aanwezig? ☐ niet bekend ☐ ja ☒ nee
(bijvoorbeeld asbest zeil, een asbestplaat die onder en/of achter de CV ketel is geplaatst, asbesthoudend isolatiemateriaal om de verwarmingsbuis, asbesthoudend koord bij oude cv-ketels/gaskachels, asbestgolfplaten e.d.)

Zo ja, welke en waar? :

c Blijft er in de woning zeil achter, al dan niet vastgelijmd, dat is aangeschaft tussen 1955 en 1982? ☐ niet bekend ☐ ja ☒ nee

d Is er sprake van loden leidingen in de woning? ☒ niet bekend ☐ ja ☐ nee

Zo ja, waar? :

e Is er een Japanse duizendknoop aanwezig in de tuin? ☐ niet bekend ☐ ja ☒ nee
(Een Japanse duizendknoop is een exotische plant, welke moeilijk te verwijderen is. De sterke wortelstokken en stengels van de Japanse duizendknoop zijn in staat om schade te veroorzaken aan gebouwen, leidingen en wegen)

f Is er in puin/asbest afval in de grond/tuin aanwezig? ☐ niet bekend ☐ ja ☒ nee

g Heeft u elders lekkages gehad? ☐ niet bekend ☐ ja ☒ nee
(dus los van het dak/ sanitair/ riolering)

h Is de grond verontreinigd? ☒ niet bekend ☐ ja ☐ nee

Zo ja, is er een onderzoeksrapport? ☐ n.v.t ☐ ja ☐ nee

Zo ja, heeft de gemeente/provincie een onderzoeks- of saneringsbevel opgelegd? ☐ n.v.t ☐ ja ☐ nee

i Is er een olietank aanwezig of aanwezig geweest? ☒ niet bekend ☐ ja ☐ nee

Zo ja, is deze gesaneerd/verwijderd? ☐ n.v.t ☐ ja ☐ nee

Als deze is gesaneerd, waar is de olietank op het perceel gesitueerd? :

Is er een Kiwa-certificaat aanwezig? ☒ n.v.t ☐ ja ☐ nee

j Is er sprake van overlast door ongedierte in of (rond)om de woning? ☐ ja ☒ nee
(Denk aan muizen, ratten, kakkerlakken, etc.)

Zo ja, waar? :

k Is de woning aangetast door houtworm, boktor, ander ongedierte of zwam? ☐ niet bekend ☐ ja ☒ nee

Zo ja, waar? :

Zo ja, is deze aantasting al eens behandeld? ☐ n.v.t ☐ ja ☐ nee

Zo ja, wanneer? :

Zo ja, door welk bedrijf? :

l Is er sprake van chlorideschade (betonrot)? ☐ niet bekend ☐ ja ☒ nee
(Betonrot komt vooral voor in kruipruimtes van woningen gebouwd tussen 1965 en 1981 die voorzien zijn van betonnen vloerelementen van het merk Kwaaitaal of Manta. Ook andere beton- elementen - bijvoorbeeld balkons - kunnen aangetast zijn)

Vragenlijst over de woning

	Zo ja, waar?	:	
m	Hebben er verbouwingen en/of bijbouwingen plaatsgevonden in en/of om de woning?		☒ ja ☐ nee
	Zo ja, welke ver-/bijbouwingen?	:	dakkapel
	Zo ja, in welk jaartal?	:	2013
	Zo ja, door welk bedrijf zijn deze uitgevoerd?	:	niet bekend
n	Zijn er verbouwingen of uitbreidingen uitgevoerd zonder omgevingsvergunning (voorheen bouwvergunning)?		☒ niet bekend ☐ ja ☐ nee
	Zo ja, welke?	:	
o	Is er sprake van glasvezel internet?		☐ niet bekend ☒ ja ☐ nee
p	Bent u in het bezit van een definitief energieprestatiecertificaat/energielabel?		☐ ja ☒ nee
	Zo ja, welke label?	:	

10. Vaste lasten

a	Hoeveel betaalde u voor de laatste aanslag onroerendezaakbelasting?		€ 129,-
	Belastingjaar?	:	2026
b	Wat is de WOZ-waarde?		€ 584.000,-
	Peiljaar?	:	2026
c	Hoeveel betaalde u voor de laatste aanslag waterschapslasten?		€ 33,-
	Belastingjaar?	:	2026
d	Hoeveel betaalde u voor de laatste aanslag gemeentelijke belastingen? *(zoals rioolheffing en afvalstoffenheffing e.d.)*		€ 73,-
	Belastingjaar?	:	2026
e	Welke voorschotbedragen betaalt u maandelijks aan de nutsbedrijven? Gas:		€ 0,-
	Elektra:		€ 0,-
	Water:		€ 18,-
	Stadsverwarming:		€ 0,-
	Anders:	:	gas en elektra wordt samen verrekend, samen 165 euro
	Te weten:		€ 0,-
	Wat is uw jaarverbruik voor gas/ elektriciteit en water? Gas (m^3):		730
	Elektriciteit hoog (kWh):		1022
	Elektriciteit laag (kWh):		843

Vragenlijst over de woning

	Elektriciteit totaal (kWh):	1865
	Water (m3):	110
	Stadsverwarming (GJ):	0
	Anders:	x
	Met hoeveel bewoners bewoonde u de woning? Aantal:	2
f	Zijn er lease- en/of huurkoopcontracten? *(Bijvoorbeeld keuken, kozijnen, cv-ketel, etc.)*	☐ ja ☒ nee
	Zo ja, welke? :	
	Zijn deze contracten overdraagbaar op de koper? *Let op! Veel lease- en huurkoopcontracten zijn niet langer overdraagbaar op een koper. Neem hiervoor contact op met de betreffende leverancier.*	☐ ja ☐ nee
	Hoe lang lopen de contracten nog en wat is de eventuele afkoopsom? Afkoopsom:	€.....
	Duur: :	
g	Als er sprake is van erfpacht of opstalrecht hoe hoog is dan de canon per jaar?	€ 0,-
	Heeft u alle canons betaald?	☒ n.v.t ☐ ja ☐ nee
	Is de canon afgekocht?	☒ n.v.t ☐ ja ☐ nee
	Zo ja, tot wanneer? :	
h	Heeft u alle gemeentelijke belastingen die u verschuldigd bent al betaald?	☒ ja ☐ nee
	Zijn er variabele bedragen voor gemeenschappelijke poorten, inritten of terreinen?	☐ ja ☒ nee
	Zo ja, hoe hoog en waarvoor? :	
i	Heeft u, om in de straat te parkeren, een parkeervergunning nodig?	☒ ja ☐ nee
	Hoeveel parkeervergunningen kunnen er maximaal worden aangevraagd? : 2	
	Wat zijn de kosten voor deze parkeervergunning(en) per jaar?	€ 388,-

11. Garanties

a	Zijn er lopende onderhoudscontracten en/of garantieregelingen overdraagbaar aan de koper? *(Zoals dakbedekking, cv-installatie, dubbele beglazing, etc.)*	☒ ja ☐ nee
	Zo ja, welke? : vloerisolatie, keukenapparatuur en CV ketel	

12. Nadere informatie

a	Overige zaken *(Overige zaken die de koper naar uw mening moet weten)* : -	

Interesse

in deze mooie woning?

VAN DOORN
MAKELAARDIJ

\\ Poortstraat 49, 3572 HC Utrecht \\ 030 276 9000 \\ info@van-doorn.nl \\ www.van-doorn.nl \\