actium | opent deuren

Dorpsstraat 8

8437 PB Zorgvlied

woonoppervlakte 104 m^2
perceeloppervlakte 423 m^2
3 slaapkamers
koopregeling Regulier
te koop

Koopsom: € 304.500 k.k.

Kenmerken

Locatie

Dorpsstraat 8

8437 PB Zorgvlied

€ 304.500 k.k.

Basisinformatie

soort object:	woonhuis
type object:	2-onder-1-kapwoning
bouwtype:	bestaande bouw
woonoppervlakte:	104 m^2
perceelopp.:	423 m^2
bouwjaar:	1977
beschikbaar:	in overleg

Kadastrale informatie

gemeente Diever, sectie A, nummer 2268, perceelopp. 423 m^2, type geheel

Energie

isolatie:	gedeeltelijk dubbel glas
verwarming:	C.V.-ketel
warm water:	C.V.-ketel
CV-Ketel:	NEFIT Proline HRC 24/CW3
bouwjaar CV-Ketel:	2009
energielabel:	D

Gebouw

verdiepingen:	3
slaapkamers:	3
inhoud:	350 m^3

Schuur / berging

type:	aangebouwd hout
afmetingen:	3.49m bij 3.14m

Overig

tuin:	tuin rondom
achterom:	nee

Kaart

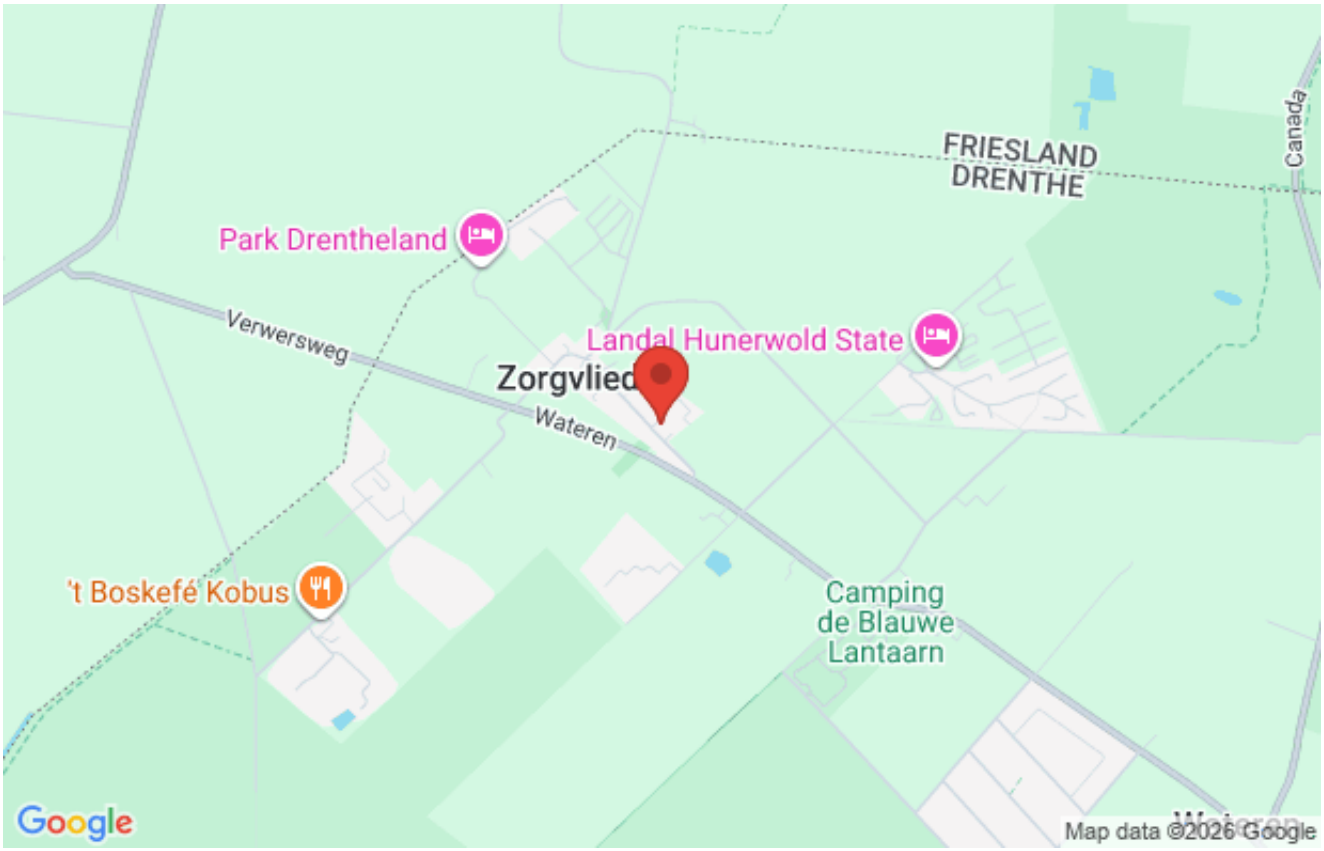

Omschrijving

Heerlijke hoekwoning op een ruim perceel in het kleine, recreatieve dorp Zorgvlied. De woning heeft drie slaapkamers en een vliering voor voldoende opbergmogelijkheden.
De tuin is rondom en heeft daardoor is het heerlijk vertoeven in de ochtend en middag zon.

Zorgvlied is een dorp in de gemeente Westerveld in de Nederlandse provincie Drenthe. Het ligt vlak bij de grens met de provincie Friesland en ligt vlakbij de dorpen Diever en Vledder en het natuurgebied het Drents Friese Wold.

OPEN HUIS
Wordt dit je nieuwe thuis?
Wees welkom tijdens het open huis op dinsdag 1 september tussen 11.00 en 12.00 uur.
Aanmelden voor het open huis of een bezichtiging kan door te klikken op de knop: Neem contact op. Geef aan bij punt 1 dat u aanwezig wilt zijn op het open huis.

Inschrijven kan na bezichtiging via de QR code in de brochure. Inschrijven op deze woning is mogelijk tot en met donderdag 3 september 12.00 uur.
Vermeld bij uw inschrijving duidelijk uw huidige woonsituatie.

Bij voldoende belangstelling verdelen we de woning conform de volgende rangorde:
1. Huurders van Actium met een sloopurgentie.
2. Huurders van Actium of een andere woningcorporatie die wonen in de gemeente waarin de te verkopen woning is gelegen.
3. Starters tot 35 jaar die wonen in de gemeente waarin de te verkopen woning is gelegen.
4. Overige huurders van Actium of een andere woningcorporatie die wonen in een gemeente binnen Thuiskompas-gebied.
5. Starters tot 35 jaar die wonen in een gemeente binnen Thuiskompas-gebied.
6. Overige geïnteresseerden.

Wanneer er meerdere belangstellenden in dezelfde categorie voor de koopwoning zijn, zal aan deze belangstellenden gevraagd worden om een bod uit te brengen. (Hierbij wordt de volgorde van de categorieën aangehouden)

Foto's

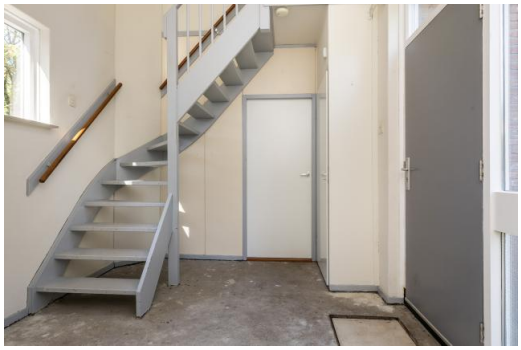

Foto's

Kadastrale kaart

10-8-2026

Kadastrale kaart van Dorpsstraat 8, 8437PB Zorgvlied

Referentie: AB8437PB8_1

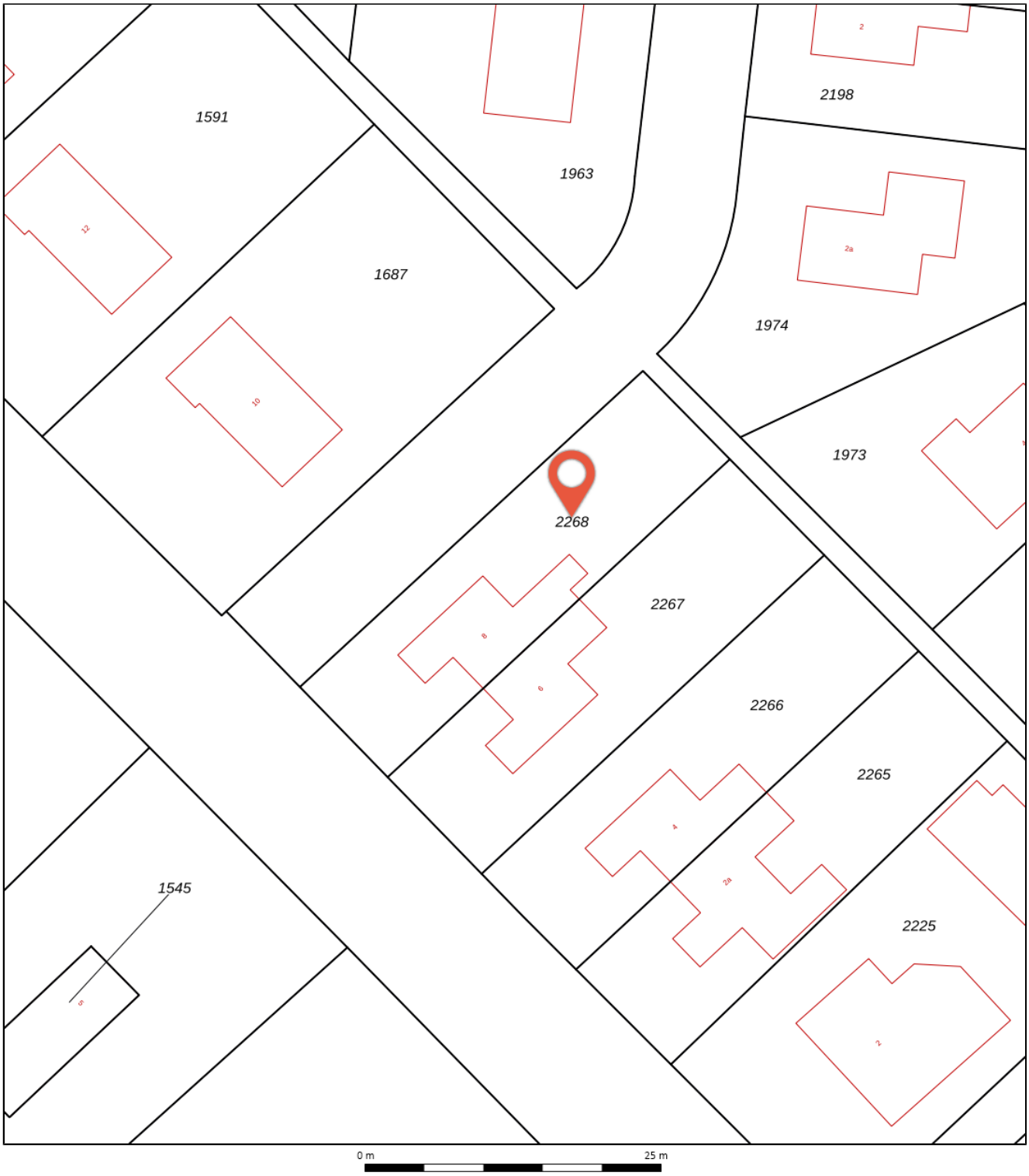

2268	Perceelnummer	Kadastrale gemeente:	Diever
8	Huisnummer	Gemeentecode:	DVR00
	Vastgestelde kadastrale grens	Sectie:	A
	Voorlopige kadastrale grens	Perceelnummer:	2268
	Administratieve kadastrale grens	Perceelgrootte (m2):	423
	Bebouwing		
	Overige topografie		

Deze kaart is noordgericht. Aan deze kaart kunnen geen betrouwbare maten worden ontleend. Adresgegevens zijn niet afkomstig van het Kadaster maar automatisch gekoppeld. Kadastrale gegevens worden door het Kadaster beschikbaar gesteld onder de "Geo Gedeeld licentie". De dienst voor het Kadaster en de openbare registers behoudt zich de intellectuele eigendomsrechten voor, waaronder het auteursrecht en het databankenrecht. **Dit document is gegenereerd op 10-8-2026 13:29.**

Algemene informatie

Meer informatie, bezichtigen, bieden / inschrijven

Actium heeft een opdracht tot verkoop/verhuur aan CORPOwonen verstrekt, maar de medewerkers van **Actium** voeren zelf de bezichtigingen en kunnen algemene informatie over de objecten verstrekken. Bij de presentatie van dit object zul je CORPOwonen regelmatig tegenkomen en in de communicatie kom je CORPOflow tegen.

Wanneer je meer informatie over het object wenst, kun je rechtstreeks contact opnemen met **Actium** op telefoonnummer **0592 - 40 01 00** of per mail **verkoop@actiumwonen.nl**.

Reacties kunnen via **corpowonen.nl**, telefonisch **(085 - 401 10 20)** of per mail **(info@corpowonen.nl)** aan CORPOwonen worden doorgegeven.

Vrijblijvende aanbieding

De verstrekte informatie is slechts een vrijblijvende aanbieding.

Disclaimer

Tussen het gebruikte beeldmateriaal kunnen zo-genaamde ‘artist impressions’ gebruikt zijn om een indruk te geven van mogelijkheden. Deze indruk hoeft niet overeen te komen met de werkelijkheid. Bij het vermelden van formaten in teksten of op tekeningen kan de maatvoering afwijken van de werkelijkheid. Alle verstrekte informatie is samengesteld om een belangstellende een goed beeld van een object te kunnen geven. Als de informatie onvolledig of onjuist is, kunnen hier geen rechten aan worden ontleend.

Bijzondere bepalingen

Erfdienstbaarheden

Indien van toepassing worden er erfdienstbaarheden vastgelegd naar de huidige situatie, bijvoorbeeld ten behoeve van een achterom (als die aanwezig is).

Zelfbewoningsplicht / verhuurverbod

De koper is verplicht de woning minimaal twee jaar zelf te bewonen. Gedurende deze 2 jaar mag de woning niet verhuurd of op andere wijze in gebruik gegeven worden aan anderen.

Asbest

In deze woning is asbest aanwezig. Bij woningen die voor 1994 gebouwd zijn, was het gebruikelijk asbesthoudend materiaal toe te passen in de bouw. Wanneer koper de asbest wenst te verwijderen, zal dit moeten gebeuren volgens de wettelijke voorschriften en is dit voor rekening en risico van de koper.

Geen eigen gebruik

Verkoper heeft een informatieplicht met betrekking tot eventuele gebreken aan het object. Aangezien de verkoper het object niet zelf gebruikt/bewoond heeft, kunnen er gebreken aan het object zijn die de verkoper niet bekend zijn. Het risico hiervan komt voor rekening van de koper. Koper kan ervoor kiezen een bouwkundige inspectie te laten uitvoeren om dit risico te verkleinen.

Projectnotaris

Voor de eigendomsoverdracht van deze woning heeft de verkoper een projectnotaris aangesteld. Dit betekent dat de koper niet vrij is om zijn eigen notaris te kiezen voor de eigendomsoverdracht.

Antispeculatiebeding

Wanneer de koper binnen twee jaar na ondertekening van de akte van levering de onroerende zaak verkoopt, verhuurt of op andere wijze in gebruik geeft aan anderen, kan de verkoper een boete van 20% van de koopsom opleggen.

Ouderdomsclausule

Wanneer woningen ouder zijn dan 15 jaar bestaat er meer risico op gebreken aan de onroerende zaak. In de koopovereenkomst wordt een artikel opgenomen waarmee koper verklaart bekend te zijn met de leeftijd van de woning. Koper dient zijn verwachtingen met betrekking tot (de kwaliteit van) de woning aan te passen aan de leeftijd van de woning.

Belangstellenden koopwoning

Actium behoudt zich het recht voor om woningen per inschrijving te verkopen en dan zijn onderstaande verkoopvoorwaarden niet van toepassing.

Belangstellenden komen in de volgende volgorde in aanmerking:

1. Huurders van Actium met een sloopurgentie.
2. Huurders van Actium of een andere woningcorporatie die wonen in de gemeente waarin de te verkopen woning is gelegen.
3. Starters tot 35 jaar die wonen in de gemeente waarin de te verkopen woning is gelegen.
4. Overige huurders van Actium of een andere woningcorporatie die wonen in een gemeente binnen Thuiskompas-gebied.
5. Starters tot 35 jaar die wonen in een gemeente binnen Thuiskompas-gebied.
6. Overige geïnteresseerden.

Wanneer er meerdere belangstellenden in dezelfde categorie voor de koopwoning zijn, zal aan deze belangstellenden gevraagd worden om een bod uit te brengen.(Hierbij wordt de volgorde van de categorieën aangehouden)

Kadastrale uitmeting

De kosten voor de kadastrale uitmeting, zijn voor rekening van de koper. Indien een berging aanwezig is en deze op een ander perceel staat, betaalt de kopende partij twee maal de uitmetingskosten. In de aanmelding van de woning en in de koopakte worden voorlopige kadastrale gegevens vermeld. Verschil tussen opgegeven en uiteindelijke grootte geeft geen aanleiding tot verrekening. Dit is uitsluitend van toepassing voor woningen, dus niet voor appartementen.