Björnd Makelaardij

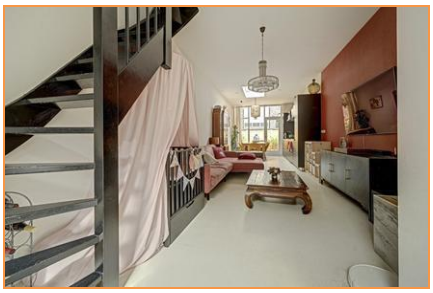

Van Bleyswijckstraat 62, 2613 RT Delft

Huurprijs: € 2.000,- per maand

Björnd Makelaardij
Oude Delft 103
2611 BD, DELFT
Tel: 015-2135139
info@bjornd.nl
www.bjornd.nl

NVM
funda

Omschrijving

Van Bleyswijckstraat 62, 2613 RT Delft

English text below!

Heeft u interesse in het huren van deze woning? Wij verzoeken u dan te reageren via Funda, Pararius of www.bjornd.nl. Vervolgens ontvangt u van ons een bevestigingsmail met een vragenlijst welke u dient in te vullen. Wanneer u geselecteerd bent voor de bezichtiging krijgt u van ons een uitnodiging. Indien u na 3 werkdagen niets van ons vernomen heeft bent u helaas niet geselecteerd voor de bezichtigingsronde. Na de bezichtiging dient u ons ook weer per e-mail te laten weten of u daadwerkelijk interesse heeft om de woning te huren. Wij zullen uw verzoek aan de verhuurder voorleggen.

Karakteristieke, kleurrijke stadswoning met binnenplaats en dakterras te huur!
Sfeervolle, gemeubileerde 5-kamer stadswoning, waar karakter en comfort mooi samenkomen. Wat deze woning bijzonder maakt, is de combinatie van ruimte, sfeer en buitenleven. De begane grond vormt één uitnodigende leefruimte met een royale leefkeuken en een sfeervol zitgedeelte. Grote raampartijen en een dakvenster zorgen voor een prettige lichtinval, terwijl de binnenplaats en het dakterras extra plekken bieden om buiten te zitten. Op de verdiepingen bevinden zich twee slaapkamers, een comfortabele badkamer en een aparte werk-/kantoorruimte. De woning ligt in een rustige straat, op korte afstand van diverse buurtwinkels. De historische binnenstad en het nieuwe Centraal Station zijn op loopafstand. Ook winkels, scholen, de TU-campus, openbaar vervoer en de uitvalswegen A4 en A13 zijn goed bereikbaar. Huurprijs is € 2.000,- per maand exclusief G/W/E/TV en internet. Beschikbaar per 1 januari 2027 voor maximaal 24 maanden.

Indeling
Begane grond: via de entree komt u in de open hal met bergruimte en een separaat toilet. Vanuit de hal loopt u direct door naar de woonkamer. De lengte van de woonkamer, in combinatie met de aangrenzende leefkeuken en het dakvenster, geeft de begane grond een ruimtelijk en bijzonder karakter. De gehele verdieping is voorzien van een betonnen vloer met vloerverwarming. Aan de achterzijde bevindt zich de open keuken, uitgevoerd met een koel-/vriescombinatie, vaatwasser, stoomoven, heteluchtoven en een 5-pits gaskookplaat met afzuigkap. Vanuit de keuken is er direct toegang tot de binnenplaats.
Eerste verdieping: de overloop geeft toegang tot de master bedroom met aangrenzend het dakterras en de badkamer. De ruime slaapkamer ligt aan de achterzijde en is ingericht met een tweepersoonsbed, kledingkast en dressoir. Aan de voorzijde bevindt zich de ruime badkamer, voorzien van een ligbad, separate inloopdouche, wastafelmeubel, handdoekradiator en een tweede toilet.
Tweede verdieping: de overloop beschikt over een lichtkoepel en leidt naar twee kamers aan de achterzijde. Eén kamer is ingericht als kinderkamer, de andere als kantoorruimte en is daarmee ideaal als thuiswerkplek. De kantoorruimte kan op verzoek leeggehaald worden zodat deze kan dienen als derde slaapkamer. Aan de voorzijde bevindt zich een praktische bergruimte met de aansluiting voor de wasmachine (inclusief) en de opstelplaats van de cv-combiketel.

Are you interested in renting this property? We ask you to give a reaction by Funda, Pararius or www.bjornd.nl. You will receive a confirmation email from us with a form that you must complete. If you are selected for the viewing, you will receive an invitation from us. After the viewing, you must also let us know by e-mail whether you are actually interested in renting the house. We will submit your request to the landlord. If you did not hear anything from us after 3 working days, unfortunately, you have not been selected for the viewing round.

Characterful, colourful city home with courtyard and rooftop terrace for rent!

Charming, fully furnished 5-room city home, where character and comfort come together beautifully. What makes this home particularly special is the combination of space, atmosphere and outdoor living. The ground floor offers one inviting living space with a spacious open-plan kitchen and a cosy seating area. Large windows and a skylight provide plenty of natural light, while the courtyard and rooftop terrace offer additional places to enjoy the outdoors.
The upper floors feature two bedrooms, a comfortable bathroom and a separate study/home office. The property is situated on a quiet street, within easy reach of various local shops. The historic city centre and the new Central Station are within walking distance. Shops, schools, the TU Delft campus, public transport and the A4 and A13 motorways are also easily accessible. Rent is €2,000 per month, excluding gas, water, electricity, TV and internet. Available from January 1st, 2027 for a maximum period of 24 months.

Layout:
Ground floor: through the entrance, you enter the open hallway with storage space and a separate toilet. From the hallway, you walk directly into the living room. The generous length of the living area, combined with the adjoining open-plan kitchen and skylight, gives the ground floor a spacious and distinctive character. The entire floor features a concrete floor with underfloor heating. At the rear of the property is the open-plan kitchen, equipped with a fridge-freezer combination, dishwasher, steam oven, convection oven and a 5-burner gas hob with extractor hood. The kitchen provides direct access to the courtyard.
First floor: the landing provides access to the master bedroom, with adjoining rooftop terrace, and the bathroom. The spacious bedroom is located at the rear of the property and is furnished with a double bed, wardrobe and chest of drawers. At the front is the spacious bathroom, equipped with a bathtub, separate walk-in shower, vanity unit, heated towel rail and a second toilet.
Second floor: the landing features a skylight and leads to two rooms at the rear of the property. One room is furnished as a children's bedroom, while the other is set up as a home office, making it ideal for working from home. Upon request the office space can be cleared out so that it can be used as a third bedroom. At the front is a practical storage room with a washing machine connection (washing machine included) and the central heating boiler.

Voorwaarden:
- Te huur voor een gezinshuishouden van maximaal 4 personen of een stel, geen studenten, PHD-stel is mogelijk, geen groepsverhuur
- 1 maand waarborgsom betaalbaar voor de aanvang van het huurcontract
- De huur moet voor de 1e van de betreffende maand op de rekening staan van de verhuurder
- Er worden geen uitlatingen gedaan over het toewijzingsbeleid
- Minimaal huurcontract 12 maanden en maximaal huurcontract 24 maanden, verlenging bespreekbaar, tussenhuurclausule
- 1 maand kijkrecht voor de verhuurder bij beëindiging van het huurcontract
- Huisdieren in overleg
- ROZ huurcontract (www.roz.nl)
- Er mag niet gerookt worden en er mogen geen veranderingen aan het gehuurde plaatsvinden zonder schriftelijke toestemming van de verhuurder.
- Als huurder dient u aantoonbaar voldoende financieel stabiel te zijn gedurende de gehele lengte van de overeen te komen huurovereenkomst.

Dit is een aanbod waar geen rechten aan kunnen worden ontleend, daar wijzigingen mogelijk zijn.

Heeft u interesse in het huren van deze woning? Wij verzoeken u dan te reageren via Funda, Pararius of www.bjornd.nl. Vervolgens ontvangt u van ons een bevestigingsmail met een vragenlijst welke u dient in te vullen. Wanneer u geselecteerd bent voor de bezichtiging krijgt u van ons een uitnodiging. Indien u na 3 werkdagen niets van ons vernomen heeft bent u helaas niet geselecteerd voor de bezichtigingsronde. Na de bezichtiging dient u ons ook weer per e-mail te laten weten of u daadwerkelijk interesse heeft om de woning te huren. Wij zullen uw verzoek aan de verhuurder

voorleggen.

Indien de verhuurder akkoord gaat zullen wij een huurcontract opstellen conform model Raad van Onroerende Zaken. Wij zullen deze per email aan u toesturen ter goedkeuring, vervolgens zullen wij een afspraak voor ondertekening inplannen alsmede een afspraak voor de opleveringsinspectie van de door u gehuurde woning (u ontvangt dan van ons de sleutel)

Conditions:
- Suitable for a family household of maximum 4 persons or a couple, no students, PHD-couple is possible, no group rental
- 1 month deposit
- Rent needs to be paid in advance
- There will be no explanations regarding the selecting process
- Minimum 12 and maximum 24 months contract. extention negotiable, diplomatic clause rental
- 1 month viewing rights at termination off the contract
- Pets only possible after conference with owner
- ROZ-rental contract (www.roz.nl)
- No smoking and no changes can be made to the property (painting, drilling etc) without the written consent from the owner.
- As a tenant, you must be able to show that you are sufficiently, financially stable throughout the entire length of the rental agreement.

From this offer from which no rights can be obtained, since changes are possible

Are you interested in renting this property? We ask you to give a reaction by Funda, Pararius or www.bjornd.nl. You will receive a confirmation email from us with a form that you must complete. If you are selected for the viewing, you will receive an invitation from us. After the viewing, you must also let us know by e-mail whether you are actually interested in renting the house. We will submit your request to the landlord. If you did not hear anything from us after 3 working days, unfortunately, you have not been selected for the viewing round.

If the owner confirms the deal we will draft a rental contract (Model Council of Immovable goods: www.roz.nl) We present you a concept via email and schedule an appointment for signing the contract and also an appointment for inspection of your new home. We will inspect the place together with you and if all is well you receive the key.

Huurprijs: € 2.000,- per maand

Kenmerken

Huurprijs	€ 2.000,- per maand
Soort	Woonhuis
Soort woning	Eengezinswoning
Type woning	Tussenwoning
Aantal kamers	5 kamers waarvan 3 slaapkamer(s)
Inhoud woning	316 m^3
Perceel oppervlakte	54 m^2
Gebruiksoppervlakte woonfunctie	86 m^2
Gebouwgebonden buitenruimte	14 m^2
Bouwjaar	1897
Ligging	In woonwijk
Tuin	Plaats, zonneterras
Hoofdtuin	Plaats 14 m^2
Garage	Geen garage
Isolatie	Dakisolatie, Muurisolatie, Gedeeltelijk dubbel glas
Energieklasse	B

Locatie

Adres gegevens	
Adres	Van Bleyswijckstraat 62
Postcode / plaats	2613 RT Delft
Provincie	Zuid-Holland

Locatiekaart

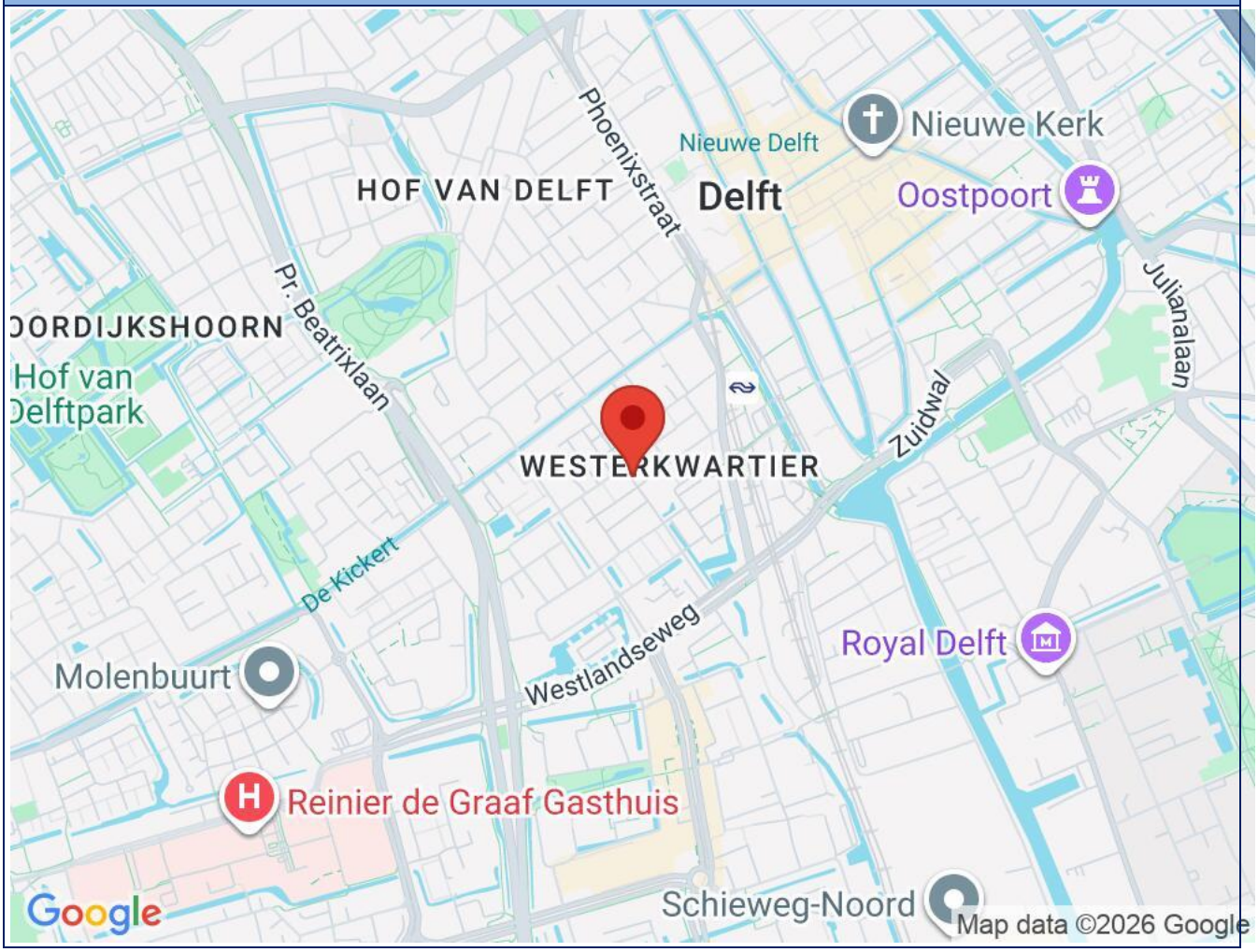

Björnd Makelaardij

Foto's

Björnd Makelaardij

Foto's

Björnd Makelaardij

Foto's

Foto's

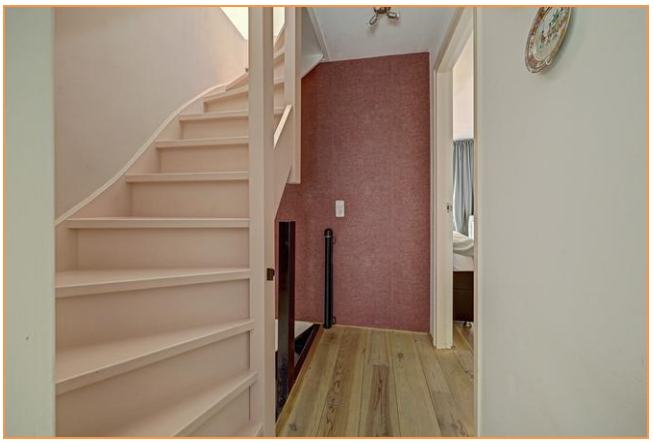

Björnd Makelaardij

Foto's

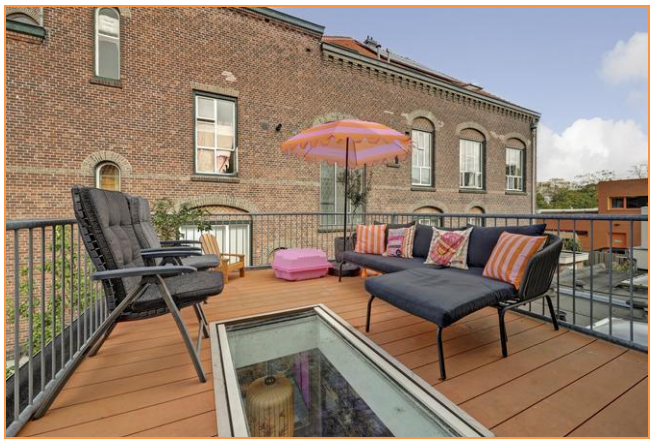

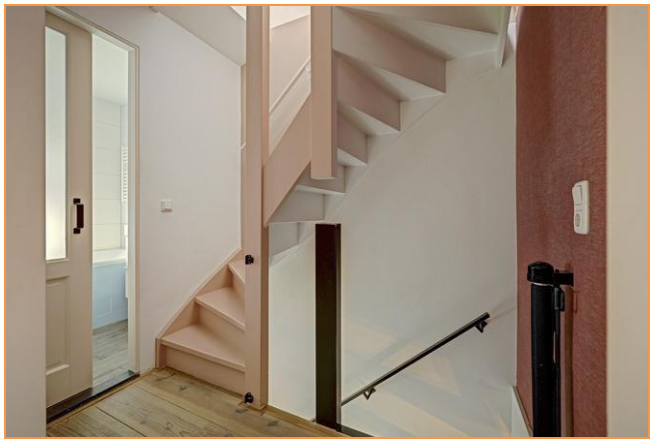

Foto's

Björnd Makelaardij

Energielabel woningen

Registratienummer	Datum registratie	Geldig tot
765054152	17-07-2026	17-07-2036

Deze woning heeft energielabel B

180,07 kWh/m² (energie uit fossiele brandstoffen)

G | F (380) | E (335) | D (290) | C (250) | B (190) | A (160) ++++

Isolatie van uw woning

Gevels	+/-
Daken	+/-
Vloeren	++
Ramen	+
Buitendeuren	−
Gevelpanelen	Niet van toepassing

Installaties in uw woning

Verwarming	HR-107 ketel
Warm water	Combitoestel
Zonneboiler	Geen zonneboiler
Ventilatie	Natuurlijke ventilatie via ramen en/of roosters
Koeling	Geen koeling
Zonnepanelen	Geen zonnepanelen
Batterijopslag	Geen batterijopslag

Verbetermogelijkheden over isolatie en installaties vindt u op pagina 3.

Warmteverlies

Uw woning 118,03 kWh/m²

veel warmte verlies — 113 doel: Standaard voor woningisolatie — weinig warmte verlies

CO_2-uitstoot [kg CO_2 eq/m²]	39,23
Aandeel hernieuwbare energie [%]	0,0
Kans op hoge binnentemperaturen in de zomer	groot

Toelichting op alle indicatoren vindt u op pagina 2.

Over deze woning

Adres
Van Bleyswijckstraat 62
2613RT Delft

Bouwjaar
1897

Woningtype
Tussenwoning

Gebruiksoppervlakte
92 m²

Energieadviseur
R Bergs

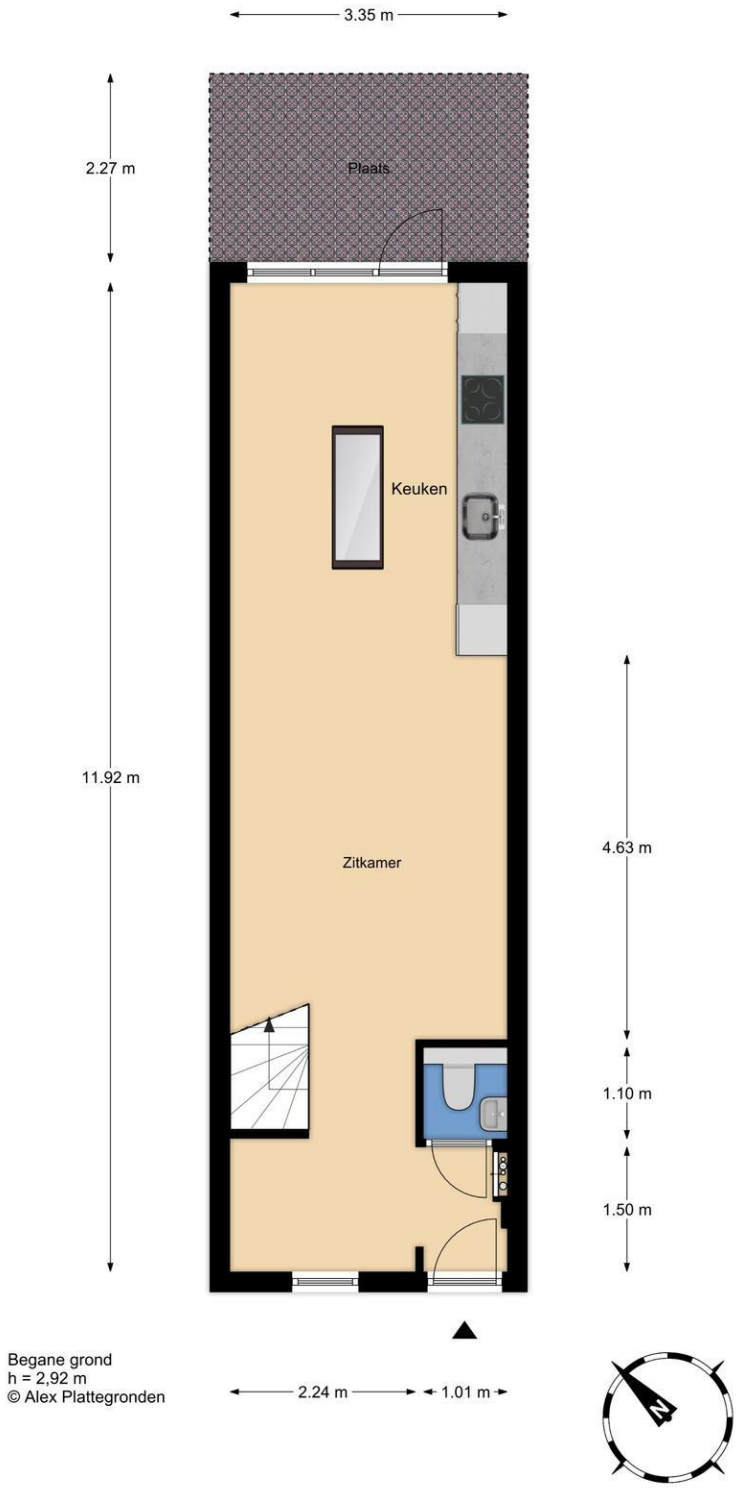

Van Bleyswijckstraat 62 - Delft

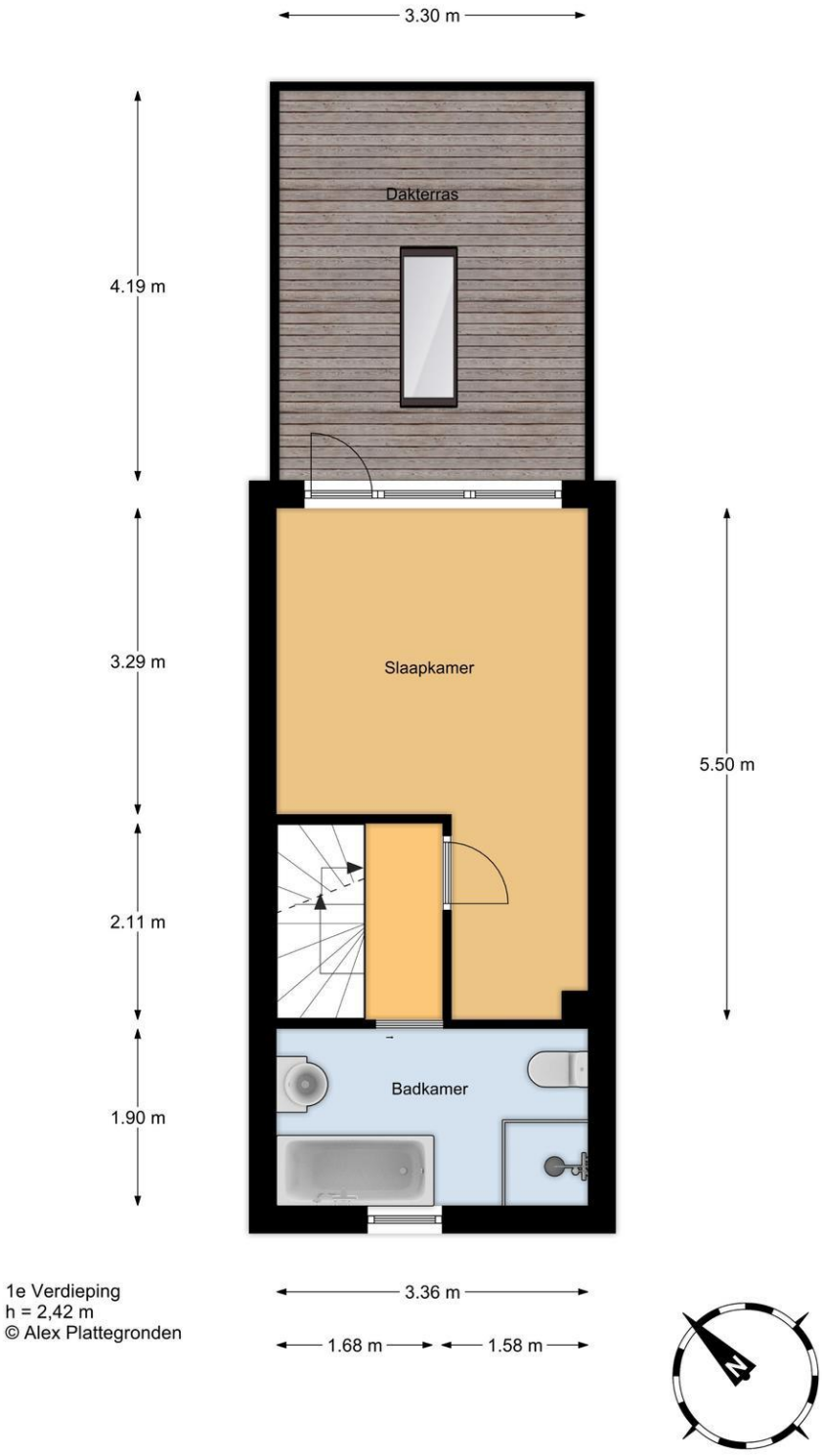

1e Verdieping
h = 2,42 m
© Alex Plattegronden

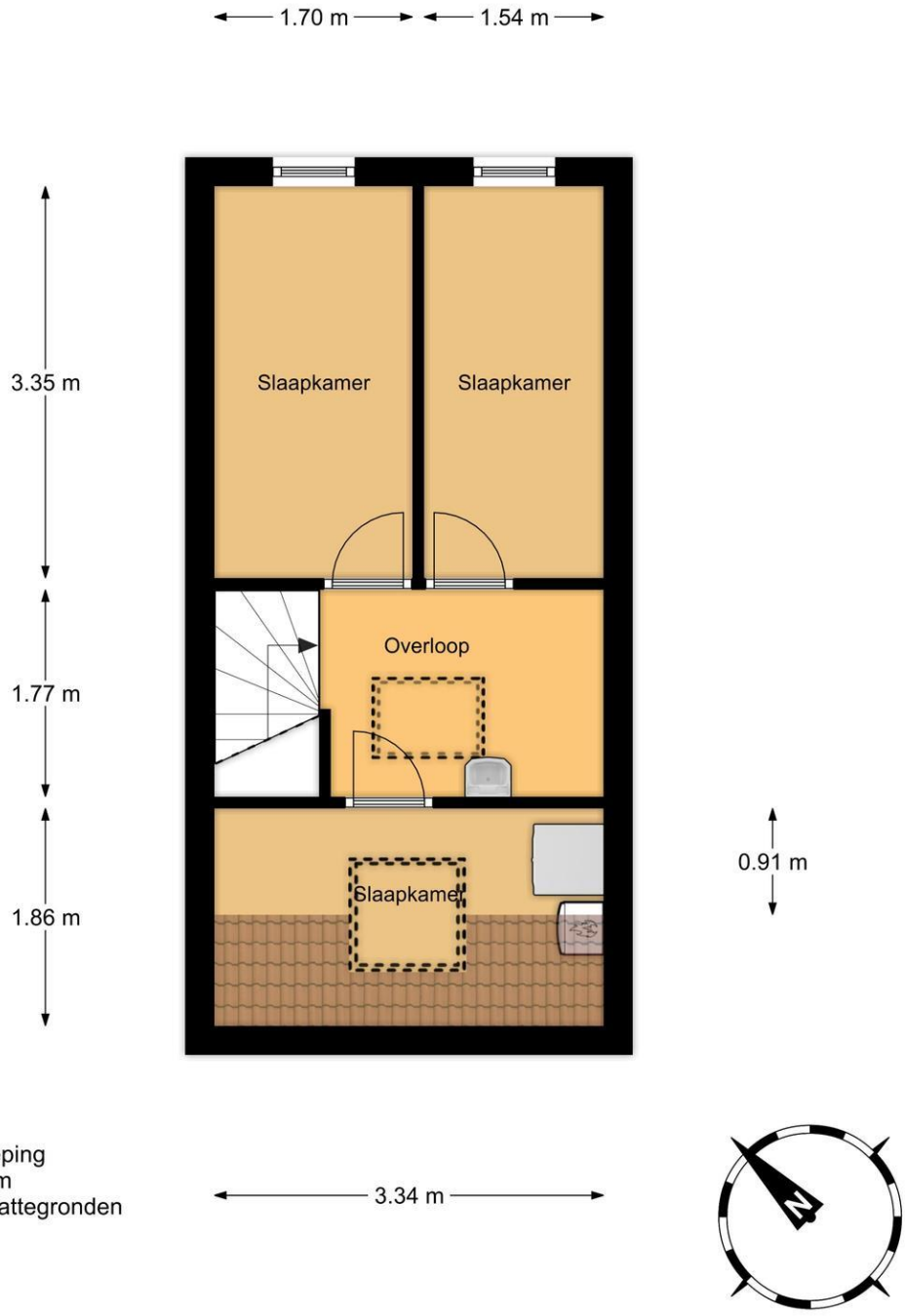

2e Verdieping
h = 2,43 m
© Alex Plattegronden

Wij zijn Team Björnd Makelaardij

De sleutel tot succes (en uw nieuwe voordeur) is gewoon goed advies met gebruikmaking van alle ter beschikking staande middelen en kennis. Dat doen wij met een professioneel team wat voorzien is van een goed stel hersens, een nuchtere blik, niet persé in een pak, vrolijke inslag en gek van huizen en mensen.

Wij zijn in 2001 gestart en ons kantoor is uitgegroeid tot een volwaardig kantoor met alle facetten aan boord. Wij treden op voor zowel bedrijven als particulieren. Wij oefenen ons vak uit met veel plezier en willen onze klanten hierin laten delen. Elke opdrachtgever wordt met dezelfde mentaliteit benaderd en behandeld: open en eerlijk. Elk aspect van ons vak willen wij als kantoor serieus benaderen. Dat betekent goede onderbouwingen en het kunnen en moeten verplaatsen in onze klanten en hun situatie.

Echt contact met onze opdrachtgevers, betekent het op de hoogte houden van alle ontwikkelingen, de goede en slechte zaken en het geven van beargumenteerde adviezen. Goed advies d.w.z. beantwoording van al uw vragen en het inschatten van de te verwachten problemen en mogelijkheden in juridische en praktische zin des woord. Wij leggen de keuzes voor, maar wij maken ze niet ..... dat doet u.

Om kennis te maken zijn vrijblijvende gesprekken en waardebepalingen en -inschatting hier een natuurlijk onderdeel van.

No-cure-no-pay opdrachten zijn niet meer dan normaal en dus standaard.

Ons tarief is per opdracht verschillend en varieert per gewenste opdrachtvorm.

Bel of mail voor een offerte. Wij verheugen ons op een persoonlijke kennismaking.

Björnd Bijzonder gewoon

Van Bleyswijckstraat 62 - Delft

Björnd Makelaardij

Een NVM makelaar wat is dat ?

De NVM is de grootste **Nederlandse vereniging voor makelaars** en andere vastgoeddeskundigen. En daar profiteert u als consument ook van. De vereniging telt inmiddels 3.750 leden verdeeld over 2.500 kantoren. De gebundelde kracht van alle NVM-leden is bepalend voor uw succes bij de aan- of verkoop, huur- of verhuur van vastgoed.
Wat zijn de voordelen van de makelaars en vastgoeddeskundigen van de NVM?

Samenwerking in de regio
De makelaars en vastgoeddeskundigen van de NVM werken regionaal nauw samen. Door deze samenwerking zal de NVM-makelaar of vastgoeddeskundige uw opdracht snel en succesvol afronden.

Vakkennis
NVM-leden en personeel zijn verplicht ieder jaar op cursussen te gaan. Zo houden zij hun vakkennis op peil.

Bescherming van uw belangen
Voor eventuele klachten over een makelaar of vastgoeddeskundige van de NVM kunt u terecht bij de afdeling consumentenvoorlichting van de NVM. Ook is het mogelijk een beroep te doen op de geschillencommissie van de NVM en op de onafhankelijke tuchtrechtspraak.

Erecode
Om de gezamenlijke kwaliteit te waarborgen hebben de makelaars en vastgoeddeskundigen van de NVM de NVM-erecode opgesteld. Deze erecode heeft betrekking op de deskundigheid, objectiviteit en betrouwbaarheid van elk afzonderlijk lid. Zo mag een NVM-lid geen direct of indirect belang hebben bij onroerend goed, niet doen aan belangenverstrengeling of oneerlijke concurrentie en is hij onderworpen aan NVM-regelgeving.

Kennis van de markt
De makelaars en vastgoeddeskundigen van de NVM zijn als geen ander op de hoogte van de markt. In het NVM-kenniscentrum wordt door de makelaars kennis verzameld en uitgewisseld. Met dit kennissysteem kan de makelaar u voorzien van zeer gedetailleerde informatie. Wat is bijvoorbeeld de waarde (en historie) van de woning. Hij kan u ook meer achtergrondinformatie verschaffen over de buurt waar u wilt gaan wonen.

Beroepsaansprakelijk
Alle makelaars van de NVM zijn verzekerd voor beroepsaansprakelijkheid, waardoor zij geen financiële risico’s lopen. Dat is ook in uw belang! Wanneer u een geschil heeft met een NVM-lid en u wordt in het gelijk gesteld, dan hoeft u zich geen zorgen te maken over de financiële afwikkeling.

Aanbiedingsvoorwaarden Björnd Makelaardij

1. Al onze werkzaamheden worden verricht overeenkomstig de van toepassing zijnde voorwaarden vastgesteld door de Nederlandse Vereniging van Makelaars in onroerende goederen en vastgoeddeskundigen (NVM). Deze zijn gedeponeerd bij de arrondissementsrechtbanken en liggen op ons kantoor ter inzage of zijn beschikbaar op onze website.

2. Bijgaande aanbieding is slechts bedoeld als een uitnodiging tot het bezichtigen van de betreffende onroerende zaak of als uitnodiging tot het doen van een bod hierop. Koper is pas in onderhandeling als verkoper een concreet tegenbod heeft uitgebracht.

3. De verkooppresentatie is een globale beschrijving van de aangeboden onroerende zaak. Voor onvolkomenheden in vermelde gegevens kan door ons geen aansprakelijkheid worden aanvaard. De Meetinstructie is gebaseerd op de NEN2580. De Meetinstructie is bedoeld om een meer eenduidige manier van meten toe te passen voor het geven van een indicatie van de gebruiksoppervlakte. De Meetinstructie sluit verschillen in meetuitkomsten niet volledig uit, door bijvoorbeeld interpretatieverschillen, afrondingen of beperkingen bij het uitvoeren van de meting. Het ontslaat de koper derhalve niet van zijn onderzoek plicht.

4. De overeenkomst wordt gesloten op basis van een NVM-koopakte, waarvan u een exemplaar met toelichting via ons kantoor of uw eigen NVM-aankoopmakelaar kunt opvragen. In aanvulling op de NVM-koopakte zijn de navolgende verkoopvoorwaarden gesteld, welke ingesloten zullen worden in de koopakte. Bij het uitbrengen van een bieding aanvaardt u uitdrukkelijk de lasten en beperkingen die uit navolgende verkoopvoorwaarden blijken en/of voortvloeien.

5. In geval men een bieding uitbrengt onder voorbehoud van financiering en dit voorbehoud ingesloten wordt in de koopovereenkomst dan dient de taxateur, welke de taxatie ten behoeve van de financieringsaanvraag verricht, aantoonbare plaatselijke bekendheid te bezitten en ingeschreven staan bij de Stichting Vastgoedcert. De termijn die geldt voor een financieringsvoorbehoud is vijf weken en gaat direct in na het tot stand komen van de mondelinge overeenkomst.

Tevens geldt dat indien er een beroep wordt gedaan op de ontbindende voorwaarde voor financiering, dit goed gedocumenteerd dient te geschieden. Dit houdt in dat er minimaal 1 originele afwijzigingsverklaring overlegd dient te worden van een officieel erkende geldverstrekkende instelling.

6. Er is pas sprake van een koopovereenkomst nadat beide partijen de schriftelijke koopovereenkomst hebben ondertekend. Aan mondelinge toezeggingen van de ander kunnen door één partij geen rechten worden ontleend.

7. Al onze aanbiedingen zijn “kosten koper”, tenzij uitdrukkelijk anders is vermeld. Dit betekent dat de overdrachtsbelasting en de notariskosten voor rekening van koper zijn.

8. Koper is bekend met het feit dat er binnen zeven weken na de datum van de mondelinge overeenkomst een waarborgsom ter grootte van 10% van de koopsom gestort dient te worden op de rekening van de notaris die de levering zal verzorgen. In plaats van een waarborgsom kan een onherroepelijke bankgarantie worden gesteld.

9. Indien de juridische levering later plaatsvindt dan overeengekomen, is de koper een vergoeding ad. 6% op jaarbasis verschuldigd over de koopsom, te voldoen gelijktijdig met de koopsom, te berekenen vanaf de overeengekomen datum van de juridische levering tot en met de daadwerkelijke

datum van juridische levering. Voor omschreven vergoeding is niet verschuldigd indien de oorzaak hiervan in de risicosfeer van de verkoper ligt.

10. De kosten voor doorhaling van de hypotheek van de verkoper zijn voor rekening van de koper indien deze kosten hoger zijn dan € 300,- (incl. BTW en kadastrale rechten).

11. De koper die een natuurlijk persoon is en niet handelt in de uitoefening van een beroep of bedrijf heeft bedenktijd om de koopovereenkomst te ontbinden. De bedenktijd duurt drie dagen en begint om 0:00 uur van de dag die volgt op de dag dat de tussen partijen opgemaakte akte (in kopie) aan de koper ter hand gesteld is.

Indien de bedenktijd op een zaterdag, zondag of algemeen erkende feestdag eindigt, wordt deze verlengd tot en met de eerstvolgende dag die niet een zaterdag, zondag of algemeen erkende feestdag is. De bedenktijd wordt, zo nodig, zoveel verlengd, dat daarin ten minste twee dagen voorkomen die niet een zaterdag, zondag of algemeen erkende feestdag zijn.

12. Indien de koper, bij het opmaken van de koopovereenkomst, nog geen keuze heeft gemaakt welk notariskantoor de juridische levering gaat verzorgen, krijgt koper tot datum van ondertekening van de koopovereenkomst de gelegenheid een notaris te kiezen.

13. Verkoper zal koper in de gelegenheid stellen om een bouwtechnische inspectie te laten uitvoeren om eventuele bouwkundige gebreken vast te stellen, dan wel de woning te laten controleren op de aanwezigheid van asbesthoudende materialen.

14. Koper verklaart ermee bekend te zijn dat indien de woning meer dan 50 jaar oud is, de eisen die aan de kwaliteit van de woning gesteld mogen worden aanzienlijk lager liggen dan bij nieuwe woningen. Tenzij de verkoper de kwaliteit ervan gegarandeerd heeft, staat verkoper niet in voor de vloeren, de leidingen voor elektriciteit, water en gas, de riolering en de aanwezigheid van doorslaand of optrekkend vocht. Bouwkundige kwaliteitsgebreken worden geacht niet belemmerend te werken op het woongebruik.

15. Koper is er van op de hoogte dat, indien de woning een appartement betreft, er vanuit de overheid de verplichting bestaat dat de Vereniging van Eigenaren vanaf mei 2008 actief dient te zijn, dient te zijn ingeschreven bij de Kamer van Koophandel alsmede een reservefonds dient te hebben.

Björnd Makelaardij

We can assist you in finding and buying a house

A broker has always been someone who advises on every aspect of homes and other real estate. A broker is a confidant! During the years a change occurred: brokers are increasingly seen as people who earn a lot and do little. However, our experience is that the clients we have helped are very pleased with the service we have provided. For sure excellent service should certainly be provided, otherwise you might as well do everything yourself. Performance must be proportionate to the reward, said commission.

Why you should therefore enable us

- Access to the entire housing listings of all estate agents and owners

- Professional negotiators who daily make proper arrangements

- Buy at the lowest price guaranteed

- Understanding the whole housing market, laws and all information

- We explain everything to you and you can make decisions so calmly

- We examine the zoning, land registry, environmental conditions and structural state

- Free quotes from qualified contractors and construction companies for a negotiation

- Discount on construction inspection and notary fees

- NVM legal service support

- Aftercare when there are still problems after the purchase

- And all at a normal rate

How does it work?

An appointment for an informal chat with us in the office, at home or in a place that suits you and of course at a time that suits you: so the evening is possible. In the interview, we will have a lot of questions to find out what kind of house you want, why you are looking for a home and in what location it should be. This allows the broker to build an advice what to do and how to do it. This costs you nothing! If you own a house and like another house, the broker can estimate the value of your home, so you can determine what your financial space is.

Björnd Makelaardij

Intentieverklaring tot huur van woonruimte

Gewenste woning :

Ondergetekende(n) verklaart/verklaren te willen huren de hierboven aangegeven

woonruimte met ingang van :

Gewenste periode : 12 maanden / onbepaalde tijd / .....

Gegevens aanvrager

Naam : M / V
Adres, postcode en plaats :
Email :
Geboorteplaats en datum :
Nationaliteit :
Telefoonnummer(s) :
Burgerlijke staat : alleenstaand / samenwonend / gehuwd / gescheiden
Beroep / functie :
Naam werkgever :
Adres, postcode en plaats :
Telefoon nr. werkgever :
Datum indiensttreding :

Gegevens partner/medehuurder:

Naam : M / V
Adres, postcode en plaats :
Email :
Geboorteplaats en datum :
Nationaliteit :
Telefoonnummer(s) :
Burgerlijke staat : alleenstaand / samenwonend / gehuwd / gescheiden
Beroep / functie :
Naam werkgever :
Adres, postcode en plaats :
Telefoon nr. werkgever :
Datum indiensttreding :

Aantal kinderen (inwonend) :

Leeftijd kinderen :

Bruto inkomen aanvrager per maand : €

Bruto inkomen partner per maand : €

Overige inkomsten : €

Huidige woonruimte : huurwoning / koopwoning / zelfstandige kamer / inwonend

Naam huidige huiseigenaar / beheerder :

Adres huidige huiseigenaar / beheerder :

Tel.nr. huidige huiseigenaar of beheerder :

Huurprijs huidige woonruimte per maand : €

Maximale huurprijs incl. stook- en service kosten : €

Bespeelt u een muziekinstrument : nee / ja, :

Heeft u huisdieren : nee / ja, :

Algemene voorwaarden betrekking hebbende op deze aanvraag

• Een ingevuld formulier geeft niet automatisch recht op toewijzing van woonruimte. Indien een woonvergunning is vereist, dan moet een eventuele toewijzing door de dienst woonruimtezaken van de betreffende gemeente worden goedgekeurd. Een woonvergunning is niet vereist voor: tijdelijke verhuur / vrije sector / kamerverhuur.
• Tevens zal een kopie van uw legitimatiebewijs, alsmede nadere inlichtingen omtrent inkomen en werkgever moeten worden overlegd.
• Bij acceptatie door u van de aangeboden woonruimte verplicht u zich een huurovereenkomst te sluiten van het model dat bij de betreffende verhuurder gebruikelijk is.

Voor akkoord:

Plaats: Datum:

Handtekening: Handtekening partner:

Björnd Makelaardij

Intention declaration for rental properties

Desired property :

The undersigned declares to wish to rent the above mentioned property

starting from :

Desired period : 12 months / indefinite / .....

Data applicant:

Name : M / F
Address, postcode, city :
Email :
Date and place of birth :
Nationality :
Phone numbers :
Marital status : single / living together / married / divorced
Profession :
Name employer :
Address , city work :
Phone nr. employer :
Date employment :

Data partner:

Name : M / F
Address, postcode, city :
Email :
Date and place of birth :
Nationality :
Phone numbers :
Marital status : single / living together / married / divorced
Profession :
Name employer :
Address , city work :
Phone nr. employer :
Date employment :

Number of children :

Age children :

Gross monthly salary : €

Gross monthly salary partner : €

Other income : €

Current place of residence: rental / ownership / house / apartment / studio / room

Name owner / controller :

Address owner / controller :

Phone number owner / controller :

Current rent per month : €

Do you play a musical instrument : no / yes :

Do you have pets : no / yes :

General terms and conditions Björnd Makelaardij concerning rentals

• This filled in form does not automatically lead to an agreement for a place of residence. If one residence permit is required, then a possible allocation must be approved by the residential property office of the municipality concerned. A residence permit is not required for: temporary rental / free sector / room rental.

• A copy of your passport/ID and if needed a resident permit, as well as a copy salary slip, contract and/or further information on income and employer are required.

• Upon acceptance by you of the offered accommodation you are obliged to conclude a rental agreement of the model used by the landlord concerned.

For approval:

Place : Date:

Signature : Signature partner :