# Eigentijds wonen

RUURLO | Fürstenauerstraat 9

vraagprijs € NaN k.k.

Wesselink
Makelaars & advies

0573-454027 | info@wesselinkmakelaars.nl
www.wesselinkmakelaars.nl

# Kenmerken & specificaties

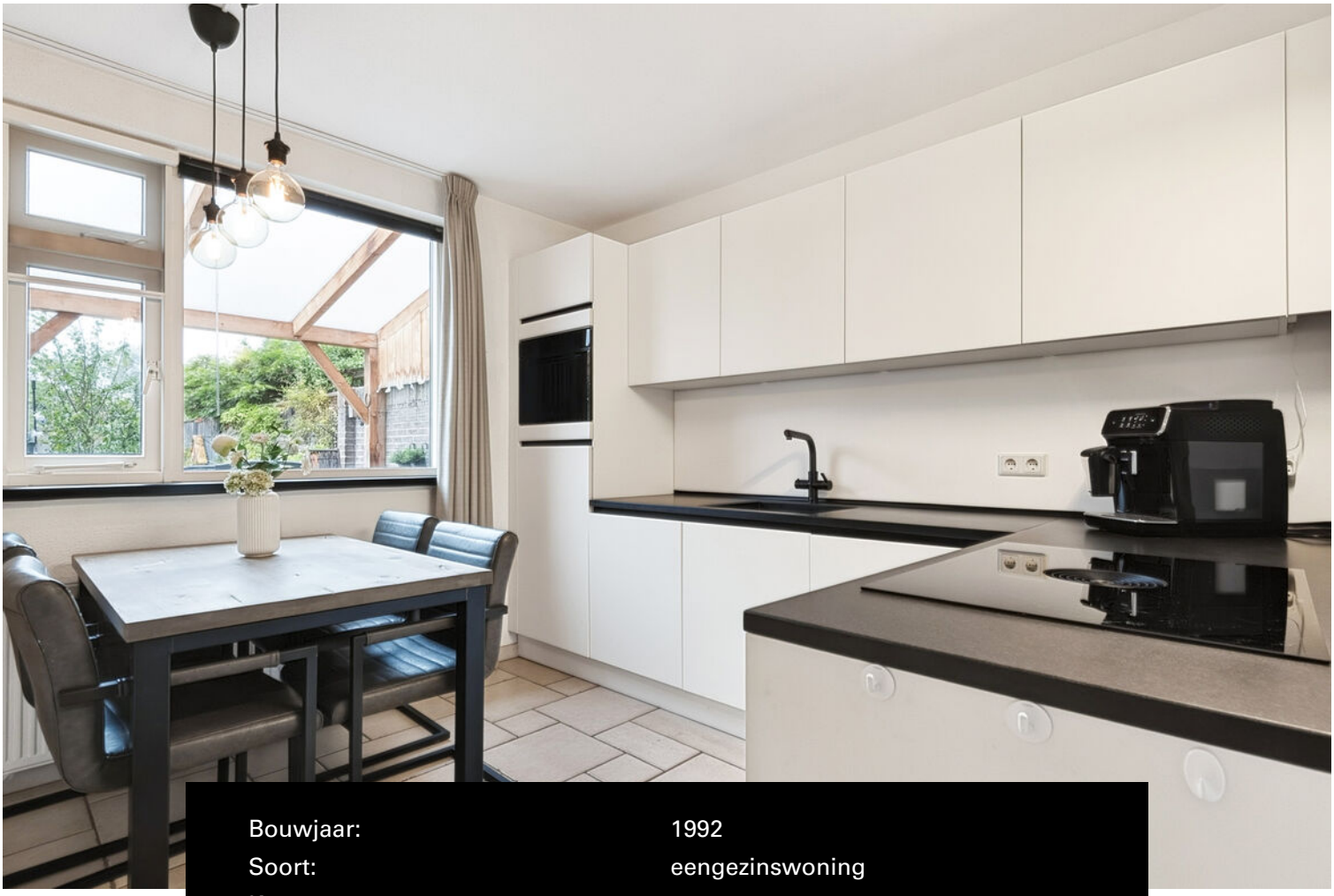

| | |
|---|---|
| Bouwjaar: | 1992 |
| Soort: | eengezinswoning |
| Kamers: | 4 |
| Inhoud: | 471 $m^3$ |
| Woonoppervlakte: | 100 $m^2$ |
| Perceeloppervlakte: | 383 $m^2$ |
| Overige inpandige ruimte: | 31 $m^2$ |
| Gebouwgebonden buitenruimte: | 34 $m^2$ |
| Externe bergruimte: | 7 $m^2$ |
| Verwarming: | c.v.-ketel |
| Isolatie: | dakisolatie, muurisolatie, vloerisolatie, |
| Energielabel: | dubbel glas, volledig geisoleerd |

# Omschrijving

Aan een rustige straat, nabij het centrum ligt deze HALFVRIJSTAANDE WONING (1992) aangebouwde overkapping,  met aangebouwde berging (voorzien van vaste kastenwand), carport, oprit en grote tuin op het zuiden met tuinhuis met sfeervolle 2e overkapping.

Indeling:
Hal/entree, toilet met fontein, meterkast, L-vormige woonkamer, woonkeuken met inbouwapparatuur (gaskookplaat, vaatwasser, koelkast, afzuigkap), bijkeuken met voorraadkast, inpandige na-geĺsoleerde-, gedeeltelijk betegelde garage/berging met plavuizen vloer, vaste kasten wand, wasbak en radiator.

1e verdieping:
Overloop, 3 royale slaapkamers waarvan de ouderslaapkamer is voorzien van een dakkapel, badkamer met ligbad, douche, toilet en dubbele wastafel

2e verdieping:
Ruime zolderberging, met wasapparatuuraansluiting, CV opstelling en dakraam

Bijzonderheden:
- vloerverwarming op de gehele begane grond (m.u.v. berging en kelderkast) én op de badkamer
- energiezuinige woning (verbruik € 130/mnd + € 45/mnd voor electrische auto)
- Besloten tuin op het zuiden, voorzien van electra-aansluitingen
- Electrisch bedienbaar zonnescherm
- Volledig geisoleerd (dak-, vloer- en muurisolatie, voorzien van dubbel glas)
- Bouwjaar 1992

LEEF

11:52

N

bbesteeg

# Locatie
# op de kaart

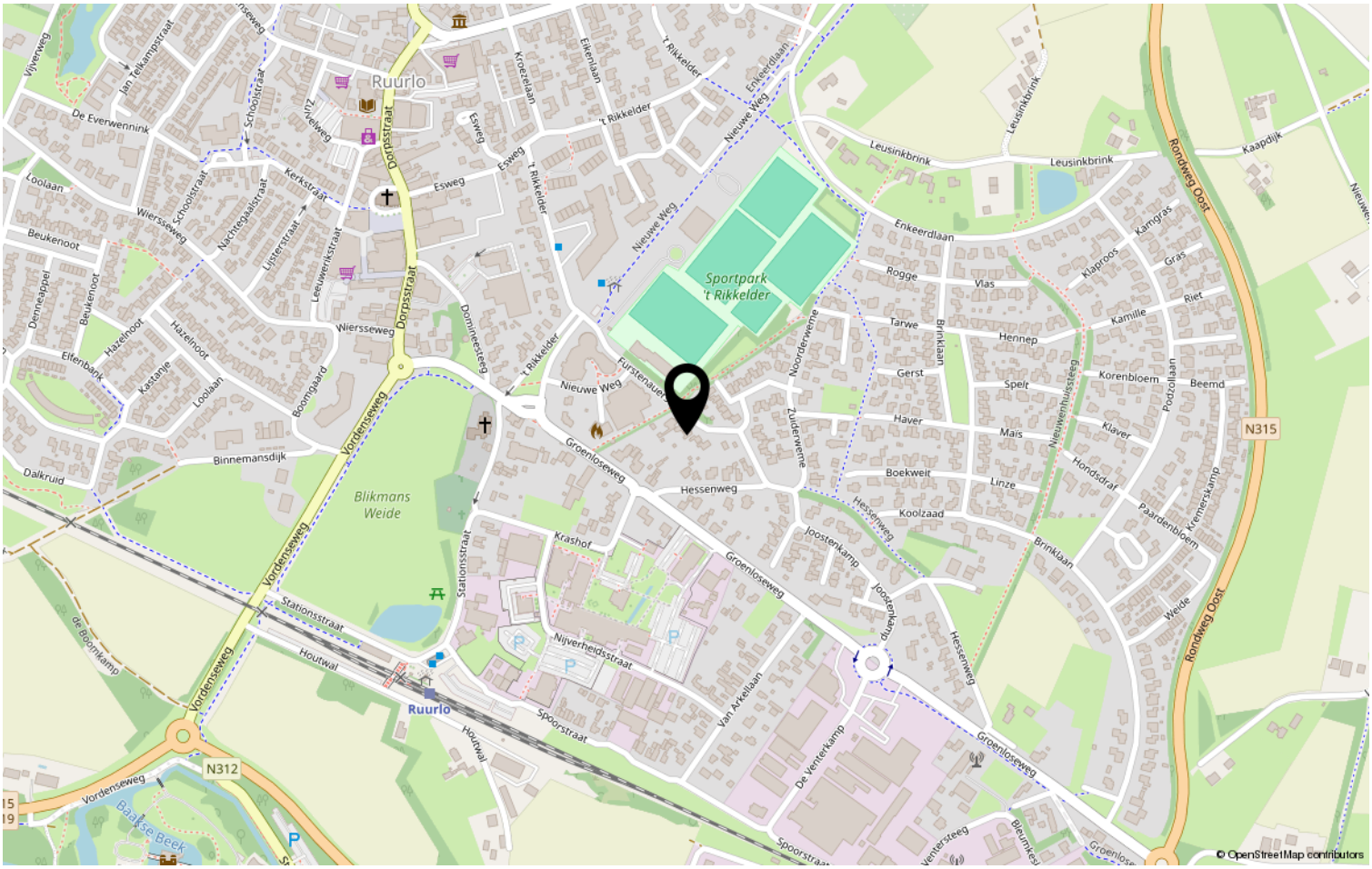


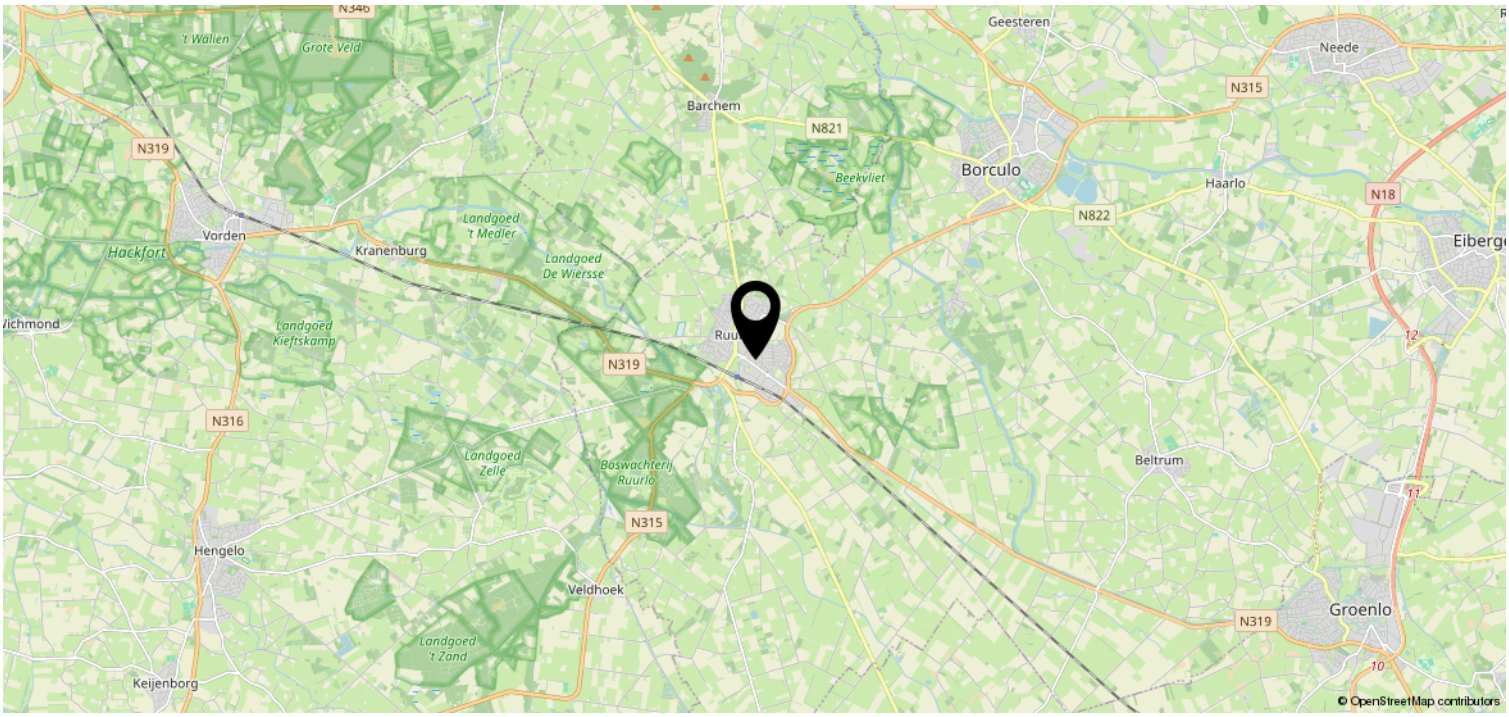

# Lijst van zaken

| | Blijft achter | Gaat mee | Ter overname | NVT |
|---|---|---|---|---|
| **Woning - Interieur** | | | | |
| (Voorzet) openhaard met toebehoren | | | | X |
| Allesbrander | | | | X |
| Houtkachel | | | | X |
| (Gas)kachels | | | | X |
| Designradiator(en) | | | | X |
| Radiatorafwerking | | | | X |
| Verlichting, te weten | | | | |
| - inbouwspots/dimmers | X | | | |
| - opbouwspots/armaturen/lampen/ dimmers | X | | | |
| - losse (hang)lampen | X | | | |
| - | | | | X |
| - | | | | X |
| | | | | |
| (Losse)kasten, legplanken, te weten | | | | |
| - | | | | X |
| - | | | | X |
| | | | | |
| Raamdecoratie/zonwering binnen, te weten | | | | |
| - gordijnrails | | X | | |
| - gordijnen | | X | | |
| - overgordijnen | | | | X |
| - vitrages | | | | X |
| - rolgordijnen | X | | | |
| - lamellen | | | | X |
| - jaloezieën | X | | | |
| - (losse) horren/rolhorren | X | | | |
| - | | | | X |
| - | | | | X |
| | | | | |
| Vloerdecoratie, te weten | | | | |
| - vloerbedekking | X | | | |
| - parketvloer | X | | | |
| - houten vloer(delen) | X | | | |
| - laminaat | X | | | |
| - plavuizen | X | | | |
| - | | | | X |

# Lijst van zaken

| | Blijft achter | Gaat mee | Ter overname | NVT |
|---|---|---|---|---|
| - | | | | X |
| | | | | |
| Overig, te weten | | | | |
| - spiegelwanden | | | | X |
| - schilderij ophangsysteem | | | | X |
| - | | | | X |
| - | | | | X |
| - | | | | X |
| - | | | | X |
| | | | | |
| **Woning - Keuken** | | | | |
| Keukenblok (met bovenkasten) | X | | | |
| Keuken (inbouw)apparatuur, te weten | | | | |
| - kookplaat | X | | | |
| - (gas)fornuis | X | | | |
| - afzuigkap | X | | | |
| - magnetron | X | | | |
| - oven | | | | X |
| - combi-oven/combimagnetron | | | | X |
| - koelkast | X | | | |
| - vriezer | X | | | |
| - koel-vriescombinatie | X | | | |
| - vaatwasser | X | | | |
| - Quooker | X | | | |
| - koffiezetapparaat | | X | | |
| - | | | | X |
| - | | | | X |
| | | | | |
| Keukenaccessoires, te weten | | | | |
| - | | | | X |
| - | | | | X |
| - | | | | X |
| - | | | | X |
| - | | | | X |
| - | | | | X |
| - | | | | X |
| - | | | | X |

# Lijst van zaken

| | Blijft achter | Gaat mee | Ter overname | NVT |
|---|---|---|---|---|
| **Woning - Sanitair/sauna** | | | | |
| Sauna met toebehoren | | | | X |
| | | | | X |
| | | | | X |
| Toilet met de volgende toebehoren | | | | |
| - toilet | X | | | |
| - toiletrolhouder | X | | | |
| - toiletborstel(houder) | X | | | |
| - fontein | X | | | |
| - | | | | X |
| - | | | | X |
| | | | | |
| Badkamer met de volgende toebehoren | | | | |
| - ligbad | X | | | |
| - jacuzzi/whirlpool | X | | | |
| - douche (cabine/scherm) | X | | | |
| - stoomdouche (cabine) | X | | | |
| - wastafel | X | | | |
| - wastafelmeubel | X | | | |
| - planchet | X | | | |
| - toiletkast | X | | | |
| - toilet | X | | | |
| - toiletrolhouder | | X | | |
| - toiletborstel(houder) | X | | | |
| - | | | | X |
| - | | | | X |
| | | | | |
| **Woning - Exterieur/installaties/ veiligheid/energiebesparing** | | | | |
| Schotel/antenne | X | | | |
| Brievenbus | | X | | |
| Kluis | X | | | |
| (Voordeur)bel | X | | | |
| Alarminstallatie | | | | X |
| (Veiligheids)sloten en overige inbraakpreventie | | | | X |
| Rookmelders | X | | | |
| (Klok)thermostaat | X | | | |
| Airconditioning | X | | | |

# Lijst van zaken

| | Blijft achter | Gaat mee | Ter overname | NVT |
|---|---|---|---|---|
| Screens | X | | | |
| Rolluiken | X | | | |
| Zonwering buiten | X | | | |
| Telefoonaansluiting/internetaansluiting | X | | | |
| Veiligheidsschakelaar wasautomaat | X | | | |
| Waterslot wasautomaat | | | | X |
| Zonnepanelen | | | | X |
| Oplaadpunt elektrische auto | | | | X |
| | | | | X |
| | | | | X |
| | | | | X |
| | | | | X |
| | | | | X |
| Warmwatervoorziening, te weten | | | | |
| - CV-installatie | X | | | |
| - boiler | X | | | |
| - geiser | X | | | |
| - | | | | X |
| - | | | | X |
| - | | | | X |
| | | | | |
| Isolatievoorzieningen (voorzetramen/ radiatorfolie etc.), te weten | | | | |
| - | | | | X |
| - | | | | X |
| | | | | |
| **Tuin - Inrichting** | | | | |
| Tuinaanleg/bestrating | X | | | |
| Beplanting | X | | | |
| | | | | X |
| | | | | |
| **Tuin - Verlichting/installaties** | | | | |
| Buitenverlichting | X | | | |
| Tijd- of schemerschakelaar/ bewegingsmelder | X | | | |
| | | | | X |
| | | | | |
| **Tuin - Bebouwing** | | | | |
| Tuinhuis/buitenberging | X | | | |

# Lijst van zaken

| | Blijft achter | Gaat mee | Ter overname | NVT |
|---|---|---|---|---|
| Kasten/werkbank in tuinhuis/berging | | X | | |
| (Broei)kas | | | | X |
| | | | | X |
| | | | | X |
| | | | | |
| **Tuin - Overig** | | | | |
| Overige tuin, te weten | | | | |
| - (sier)hek | | | | X |
| - vlaggenmast(houder) | X | | | |
| - | | | | X |
| - | | | | X |

| |
|---|
| **Overig - Contracten** |
| CV: Moet worden overgenomen |
| Boiler: Moet worden overgenomen |
| Zonnepanelen: Nee |

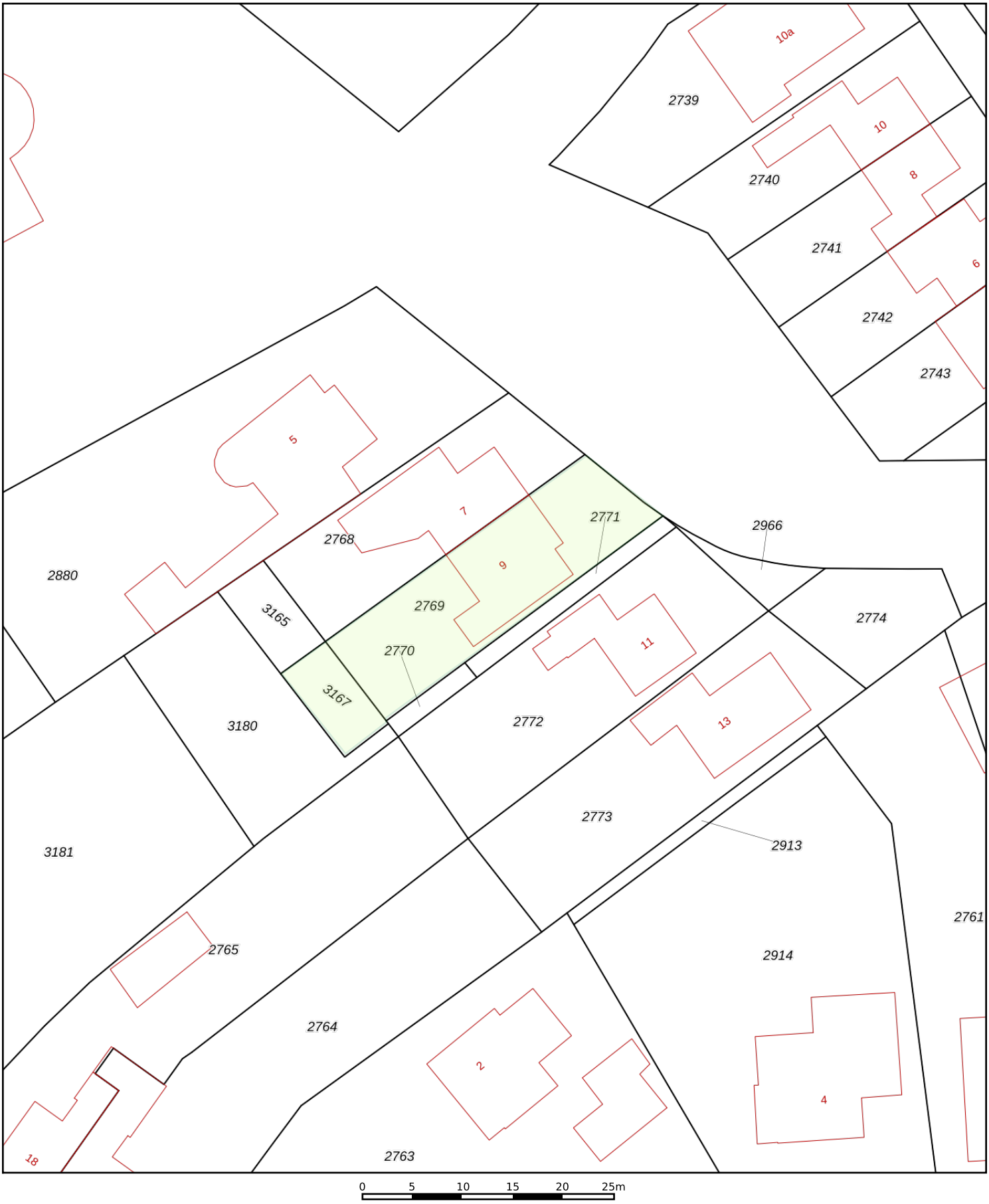


0 5 10 15 20 25m

Deze kaart is noordgericht

12345 Perceelnummer

25 Huisnummer

Vastgestelde kadastrale grens

Voorlopige kadastrale grens

Administratieve kadastrale grens

Bebouwing

Schaal 1: 500

| | |
|---|---|
| Kadastrale gemeente | Ruurlo |
| Sectie | K |
| Perceel | 2769 |

kadaster

Voor een eensluidend uittreksel, geleverd op 3 oktober 2026
De bewaarder van het kadaster en de openbare registers

Aan dit uittreksel kunnen geen betrouwbare maten worden ontleend.
De Dienst voor het kadaster en de openbare registers behoudt zich de intellectuele eigendomsrechten voor, waaronder het auteursrecht en het databankenrecht.

# Lijst van zaken

## Persoonlijke gegevens

| | |
|---|---|
| Adres te verkopen woning: | Fürstenauerstraat 9, 7261 PE Ruurlo |
| Datum: | 16-10-2026 |

Voor de onderstaande zaken -ongeacht of ze roerend dan wel onroerend zijn- geldt dat ze soms wel en soms niet in de woning achterblijven. De lijst is bedoeld om duidelijkheid te scheppen om discussies achteraf te voorkomen.

| | Blijft achter | Gaat mee | Kan worden overgenomen | N.v.t. |
|---|---|---|---|---|
| **Woning** | | | | |
| ***Interieur*** | | | | |
| Verlichting, te weten: | | | | |
| – Inbouwspots/dimmers | ☒ | ☐ | ☐ | ☐ |
| – Opbouwspots/armaturen/lampen/dimmers | ☒ | ☐ | ☐ | ☐ |
| – Losse (hang)lampen | ☒ | ☐ | ☐ | ☐ |
| – | ☐ | ☐ | ☐ | ☒ |
| – | ☐ | ☐ | ☐ | ☒ |
| (Losse) kasten, legplanken, te weten: | | | | |
| – | ☐ | ☐ | ☐ | ☒ |
| – | ☐ | ☐ | ☐ | ☒ |
| Raamdecoratie/zonwering binnen, te weten: | | | | |
| – Gordijnrails | ☐ | ☒ | ☐ | ☐ |
| – Gordijnen | ☐ | ☒ | ☐ | ☐ |
| – Overgordijnen | ☐ | ☐ | ☐ | ☒ |
| – Vitrages | ☐ | ☐ | ☐ | ☒ |
| – Rolgordijnen | ☒ | ☐ | ☐ | ☐ |
| – Lamellen | ☐ | ☐ | ☐ | ☒ |
| – Jaloezieën | ☒ | ☐ | ☐ | ☐ |
| – (Losse) horren/rolhorren | ☒ | ☐ | ☐ | ☐ |
| – | ☐ | ☐ | ☐ | ☒ |
| – | ☐ | ☐ | ☐ | ☒ |
| Vloerdecoratie, te weten: | | | | |
| – Vloerbedekking | ☒ | ☐ | ☐ | ☐ |
| – Parketvloer | ☒ | ☐ | ☐ | ☐ |
| – Houten vloer(delen) | ☒ | ☐ | ☐ | ☐ |
| – Laminaat | ☒ | ☐ | ☐ | ☐ |
| – Plavuizen | ☒ | ☐ | ☐ | ☐ |
| – | ☐ | ☐ | ☐ | ☒ |
| – | ☐ | ☐ | ☐ | ☒ |
| (Voorzet) openhaard met toebehoren | ☐ | ☐ | ☐ | ☒ |
| Allesbrander | ☐ | ☐ | ☐ | ☒ |
| Houtkachel | ☐ | ☐ | ☐ | ☒ |
| (Gas)kachels | ☐ | ☐ | ☐ | ☒ |

# Lijst van zaken

| | Blijft achter | Gaat mee | Kan worden overgenomen | N.v.t. |
|---|---|---|---|---|
| Designradiator(en) | ☐ | ☐ | ☐ | ☒ |
| Radiatorafwerking | ☐ | ☐ | ☐ | ☒ |
| Overige, te weten: | | | | |
| – Spiegelwanden | ☐ | ☐ | ☐ | ☒ |
| – Schilderij ophangsysteem | ☐ | ☐ | ☐ | ☒ |
| – | ☐ | ☐ | ☐ | ☒ |
| – | ☐ | ☐ | ☐ | ☒ |
| – | ☐ | ☐ | ☐ | ☒ |
| – | ☐ | ☐ | ☐ | ☒ |

***Keuken***

| | | | | |
|---|---|---|---|---|
| Keukenblok (met bovenkasten) | ☒ | ☐ | ☐ | ☐ |
| Keuken (inbouw)apparatuur, te weten: | | | | |
| – Kookplaat | ☒ | ☐ | ☐ | ☐ |
| – (Gas) fornuis | ☒ | ☐ | ☐ | ☐ |
| – Afzuigkap | ☒ | ☐ | ☐ | ☐ |
| – Magnetron | ☒ | ☐ | ☐ | ☐ |
| – Oven | ☐ | ☐ | ☐ | ☒ |
| – Combi-oven/combimagnetron | ☐ | ☐ | ☐ | ☒ |
| – Koelkast | ☒ | ☐ | ☐ | ☐ |
| – Vriezer | ☒ | ☐ | ☐ | ☐ |
| – Koel-vriescombinatie | ☒ | ☐ | ☐ | ☐ |
| – Vaatwasser | ☒ | ☐ | ☐ | ☐ |
| – Quooker | ☒ | ☐ | ☐ | ☐ |
| – Koffiezetapparaat | ☐ | ☒ | ☐ | ☐ |
| – | ☐ | ☐ | ☐ | ☒ |
| – | ☐ | ☐ | ☐ | ☒ |
| Keukenaccessoires, te weten: | | | | |
| – | ☐ | ☐ | ☐ | ☒ |
| – | ☐ | ☐ | ☐ | ☒ |
| – | ☐ | ☐ | ☐ | ☒ |
| – | ☐ | ☐ | ☐ | ☒ |
| – | ☐ | ☐ | ☐ | ☒ |
| – | ☐ | ☐ | ☐ | ☒ |
| – | ☐ | ☐ | ☐ | ☒ |
| – | ☐ | ☐ | ☐ | ☒ |

***Sanitair/sauna***

| | | | | |
|---|---|---|---|---|
| Toilet met de volgende toebehoren: | | | | |
| – Toilet | ☒ | ☐ | ☐ | ☐ |
| – Toiletrolhouder | ☒ | ☐ | ☐ | ☐ |
| – Toiletborstel(houder) | ☒ | ☐ | ☐ | ☐ |
| – Fontein | ☒ | ☐ | ☐ | ☐ |
| – | ☐ | ☐ | ☐ | ☒ |
| – | ☐ | ☐ | ☐ | ☒ |
| Badkamer met de volgende toebehoren: | | | | |
| – Ligbad | ☒ | ☐ | ☐ | ☐ |
| – Jacuzzi/whirlpool | ☒ | ☐ | ☐ | ☐ |

# Lijst van zaken

| | Blijft achter | Gaat mee | Kan worden overgenomen | N.v.t. |
|---|---|---|---|---|
| – Douche (cabine/scherm) | ☒ | ☐ | ☐ | ☐ |
| – Stoomdouche (cabine) | ☒ | ☐ | ☐ | ☐ |
| – Wastafel | ☒ | ☐ | ☐ | ☐ |
| – Wastafelmeubel | ☒ | ☐ | ☐ | ☐ |
| – Planchet | ☒ | ☐ | ☐ | ☐ |
| – Toiletkast | ☒ | ☐ | ☐ | ☐ |
| – Toilet | ☒ | ☐ | ☐ | ☐ |
| – Toiletrolhouder | ☐ | ☒ | ☐ | ☐ |
| – Toiletborstel(houder) | ☒ | ☐ | ☐ | ☐ |
| – | ☐ | ☐ | ☐ | ☒ |
| – | ☐ | ☐ | ☐ | ☒ |
| Sauna met toebehoren | ☐ | ☐ | ☐ | ☒ |
| | ☐ | ☐ | ☐ | ☒ |
| ***Exterieur/Installaties/Veiligheid/Energiebesparing*** | | | | |
| Schotel/antenne | ☒ | ☐ | ☐ | ☐ |
| Brievenbus | ☐ | ☒ | ☐ | ☐ |
| Kluis | ☒ | ☐ | ☐ | ☐ |
| (Voordeur)bel | ☒ | ☐ | ☐ | ☐ |
| Alarminstallatie | ☐ | ☐ | ☐ | ☒ |
| (Veiligheids)sloten en overige inbraakpreventie | ☐ | ☐ | ☐ | ☒ |
| Rookmelders | ☒ | ☐ | ☐ | ☐ |
| (Klok)thermostaat | ☒ | ☐ | ☐ | ☐ |
| Airconditioning | ☒ | ☐ | ☐ | ☐ |
| Warmwatervoorziening, te weten: | | | | |
| – CV-installatie | ☒ | ☐ | ☐ | ☐ |
| – Boiler | ☒ | ☐ | ☐ | ☐ |
| – Geiser | ☒ | ☐ | ☐ | ☐ |
| – | ☐ | ☐ | ☐ | ☒ |
| – | ☐ | ☐ | ☐ | ☒ |
| – | ☐ | ☐ | ☐ | ☒ |
| Screens | ☒ | ☐ | ☐ | ☐ |
| Rolluiken | ☒ | ☐ | ☐ | ☐ |
| Zonwering buiten | ☒ | ☐ | ☐ | ☐ |
| – | ☐ | ☐ | ☐ | ☒ |
| – | ☐ | ☐ | ☐ | ☒ |
| – | ☐ | ☐ | ☐ | ☒ |
| Isolatievoorzieningen (voorzetramen/radiatorfolie etc.), te weten: | | | | |
| – | ☐ | ☐ | ☐ | ☒ |
| – | ☐ | ☐ | ☐ | ☒ |
| Telefoonaansluiting/internetaansluiting | ☒ | ☐ | ☐ | ☐ |
| Veiligheidsschakelaar wasautomaat | ☒ | ☐ | ☐ | ☐ |
| Waterslot wasautomaat | ☐ | ☐ | ☐ | ☒ |
| Zonnepanelen | ☐ | ☐ | ☐ | ☒ |
| Oplaadpunt elektrische auto | ☐ | ☐ | ☐ | ☒ |
| | ☐ | ☐ | ☐ | ☒ |
| | ☐ | ☐ | ☐ | ☒ |

## Tuin

# Lijst van zaken

| | Blijft achter | Gaat mee | Kan worden overgenomen | N.v.t. |
|---|---|---|---|---|
| ***Inrichting*** | | | | |
| Tuinaanleg/bestrating | ☒ | ☐ | ☐ | ☐ |
| Beplanting | ☒ | ☐ | ☐ | ☐ |
| | ☐ | ☐ | ☐ | ☒ |
| ***Verlichting/installaties*** | | | | |
| Buitenverlichting | ☒ | ☐ | ☐ | ☐ |
| Tijd- of schemerschakelaar/bewegingsmelder | ☒ | ☐ | ☐ | ☐ |
| | ☐ | ☐ | ☐ | ☒ |
| ***Bebouwing*** | | | | |
| Tuinhuis/buitenberging | ☒ | ☐ | ☐ | ☐ |
| Kasten/werkbank in tuinhuis/berging | ☐ | ☒ | ☐ | ☐ |
| (Broei)kas | ☐ | ☐ | ☐ | ☒ |
| | ☐ | ☐ | ☐ | ☒ |
| | ☐ | ☐ | ☐ | ☒ |
| ***Overig*** | | | | |
| Overige tuin, te weten: | | | | |
| – (Sier)hek | ☐ | ☐ | ☐ | ☒ |
| – Vlaggenmast(houder) | ☒ | ☐ | ☐ | ☐ |
| – | ☐ | ☐ | ☐ | ☒ |
| – | ☐ | ☐ | ☐ | ☒ |

# Lijst van zaken

## Overig

| Zijn er zaken die geen eigendom zijn van verkoper omdat er sprake is van een leasecontract of huurcontract. Zo ja, neemt verkoper de zaak mee of wordt het betreffende contract overgenomen? | Ja | Nee | Gaat mee | Moet worden overgenomen |
|---|---|---|---|---|
| CV | ☐ | ☐ | ☐ | ☒ |
| Boiler | ☐ | ☐ | ☐ | ☒ |
| Zonnepanelen | ☐ | ☒ | ☐ | ☐ |
| - | ☐ | ☒ | ☐ | ☐ |
| - | ☐ | ☒ | ☐ | ☐ |
| - | ☐ | ☒ | ☐ | ☐ |
| - | ☐ | ☒ | ☐ | ☐ |
| Bijlage(n) over te nemen contracten: | | | | |
| – | | | | |
| – | | | | |

Voor akkoord,
Inge Denneboom

De opdrachtgever/verkoper,
(en echtgeno(o)t(e)/partner)

plaats en datum:

Twello
16-10-2026

Koper,
(en echtgeno(o)t(e)/partner)

plaats en datum:

# *Vragenlijst voor de verkoop van een woning*

**Nederlandse Coöperatieve vereniging van Makelaars en Taxateurs in onroerende goederen NVM U.A.**

Versie 2023

# Vragenlijst voor de verkoop van een woning

Indien u dat nodig vindt, kunt u nadere informatie geven aan het einde van deze vragenlijst of bij de tekst. Als u twijfelt over de juiste beantwoording of als u een vraag niet begrijpt, zet dan een vraagteken voor de vraag. Neem vervolgens zo snel mogelijk contact op met uw NVM-makelaar. Indien de vraag niet van toepassing is kunt u deze doorhalen. Een kopie van de vragenlijst over de woning wordt verstrekt aan de koper. Tevens wordt doorgaans een kopie van de vragenlijst als bijlage aan de koopakte gehecht.

## Woning

In de vragenlijst wordt de term 'woning' gebruikt. De term woning moet ruim worden uitgelegd. De term 'woning' in de vragenlijst ziet op de gehele onroerende zaak inclusief de aanhorigheden, zoals bijvoorbeeld een garage, berging, loods, tuin e.d.

## Doel vragenlijst

De vragenlijst geeft vorm, inhoud en structuur aan de mededelingsplicht van verkoper. De mededelingsplicht strekt niet verder dan dat u als verkoper ten tijde van het sluiten van de overeenkomst aan de koper meedeelt wat u bekend is omtrent de woning. De vragenlijst beoogt geen garanties te geven, maar heeft een informatief karakter.

Doorgaans de meeste vragen uit de vragenlijst kunt u beantwoorden met 'ja', 'nee' of 'niet bekend'. De open vragen zijn voorzien van een tekstveld. Hier kunt u zelf uw antwoord formuleren. Als u geen antwoord kunt geven op de vraag, dan kunt u aangeven dat het antwoord u niet bekend is.

## Gegevens over de woning:

Adres te verkopen woning: Fürstenauerstraat 9, 7261 PE Ruurlo

## 1. Bijzonderheden

a Zijn er nadat u het perceel in eigendom hebt gekregen nog andere, eventuele aanvullende notariële of onderhandse akten opgesteld met betrekking tot het perceel? ☒ ja ☐ nee

Zo ja, welke? : stuk tuin bijgekocht. Kadastraal nummer K 3167

b Zijn er mondelinge of schriftelijke afspraken gemaakt over aangrenzende percelen? ☐ niet bekend ☐ ja ☒ nee
*(Denk hierbij aan regelingen voor het gebruik van een poort, schuur, garage, tuin, overeenkomsten met meerdere buren, toezeggingen, erfafscheidingen.)*

Zo ja, welke zijn dat? :

c Wijken de huidige terreinafscheidingen af van de kadastrale eigendomsgrenzen? ☐ niet bekend ☐ ja ☒ nee
*(Denk hierbij ook aan strookjes grond van de gemeente die u in gebruik heeft, of grond van u die gebruikt wordt door de buren.)*

Zo ja, waaruit bestaat die afwijking? :

d Is een gedeelte van de woning, schuur, garage of schutting gebouwd op grond van de buren of andersom? ☐ niet bekend ☐ ja ☒ nee

Zo ja, graag nader toelichten: :

e Heeft u grond van derden in gebruik? ☐ niet bekend ☐ ja ☒ nee

Zo ja, welke grond? :

f Rusten er 'bijzondere lasten en beperkingen' op de woning en/of het perceel? ☐ ja ☒ nee
*(Bijzondere lasten en beperkingen kunnen privaatrechtelijke beperkingen zijn zoals (lijdende) erfdienstbaarheden (bijvoorbeeld een recht van overpad), kwalitatieve verplichtingen,*

## Vragenlijst over de woning

*kettingbedingen, vruchtgebruik, voorkeursrecht (bijvoorbeeld een eerste recht van koop), opstalrecht, erfpacht, huurkoop. Het kan ook gaan om publiekrechtelijke beperkingen zoals een aanschrijving van de gemeente in het kader van een illegale verbouwing)*

Zo ja, welke? :

g Is de Wet voorkeursrecht gemeenten van toepassing? ☐ ja ☒ nee

h Is er een anti-speculatiebeding en/of zelfbewoningsplicht van toepassing op de woning? ☐ ja ☒ nee

Zo ja, hoe lang nog? :

i Is er sprake van een beschermd stads- of dorpsgezicht of loopt er een procedure tot aanwijzing daartoe? ☐ ja ☒ nee

Is er sprake van een gemeentelijk-, provinciaal-of rijksmonument of loopt er een procedure tot aanwijzing daartoe? ☐ ja ☒ nee

Is er volgens het bestemmingsplan sprake van een beeldbepalend of karakteristiek object? ☐ ja ☒ nee

j Is er sprake (geweest) van ruilverkaveling? ☐ ja ☒ nee

Zo ja, moet u hiervoor ruilverkavelingsrente betalen? ☐ ja ☒ nee

Zo ja, hoeveel en voor hoe lang? Bedrag: €.....

Duur: :

k Is er sprake van onteigening? ☐ ja ☒ nee

l Is de woning of de grond geheel of gedeeltelijk verhuurd of bij anderen in gebruik? ☐ n.v.t ☐ ja ☒ nee

Zo ja: Is er een huurcontract/ gebruiksovereenkomst? ☐ ja ☐ nee

Indien er geen contract of overeenkomst is, beschrijf hieronder wat (mondeling) met de huurder/ gebruiker is afgesproken: :

Welk gedeelte is verhuurd/ in gebruik gegeven? :

Welke delen vallen onder gezamenlijk gebruik? :

Welke zaken zijn van de huurder en mag hij verwijderen bij ontruiming? :
*(Bijvoorbeeld geiser, keuken, lampen.)*

Heeft de huurder een waarborgsom gestort? ☐ ja ☐ nee

Zo ja, hoeveel? €.....

Heeft u nog andere afspraken met de huurders gemaakt? ☐ ja ☐ nee

Zo ja, welke? :

m Is er over de woning een geschil/procedures gaande, al dan niet bij de rechter, huurcommissie of een andere instantie? ☐ ja ☒ nee
*(bijvoorbeeld onteigening/kwesties met buren, zoals erfdienstbaarheden, recht van overpad, erfafscheidingen e.d.)*

## Vragenlijst over de woning

Zo ja, welke is/zijn dat? :

n Is er bezwaar gemaakt tegen de waardebeschikking WOZ? ☐ ja ☒ nee

Zo ja, toelichting: :

o Zijn er door de overheid of nutsbedrijven verbeteringen of herstellingen voorgeschreven of aangekondigd die nog niet naar behoren zijn uitgevoerd? ☐ ja ☒ nee

Zo ja, welke? :

p Zijn er in het verleden subsidies of premies verstrekt die bij verkoop van de woning voor een deel kunnen worden teruggevorderd? ☐ ja ☒ nee

Zo ja, welke? :

q Is de woning onbewoonbaar verklaard of in het verleden ooit onbewoonbaar verklaard geweest? ☐ ja ☒ nee

Zo ja, waarom? :

r Is er bij verkoop sprake van een omzetbelastingheffing? ☐ ja ☒ nee
*(Bijvoorbeeld omdat het een voormalig bedrijfsonroerendgoed is, of een woning met praktijkgedeelte, of omdat u pas ingrijpend verbouwd hebt.)*

Zo ja, waarom? :

s Hoe gebruikt u de woning nu? : woonhuis
*(Bijvoorbeeld woning, praktijk, winkel, opslag)*

Is dat gebruik volgens de gemeente toegestaan? ☒ ja ☐ nee

Zo nee, heeft de gemeente dit strijdige gebruik wel eens bij u aangekaart? ☐ ja ☒ nee

Hoe heeft de gemeente dit strijdige gebruik bij u aangekaart? :

### 2. Gevels

a Is er sprake (geweest) van vochtdoorslag of aanhoudend vochtige plekken op de gevels? ☐ ja ☒ nee

Zo ja, waar? :

b Zijn er (gerepareerde) scheuren/beschadigingen in/aan de gevels aanwezig? ☐ ja ☒ nee

Zo ja, waar? :

c Zijn de gevels tijdens de bouw geïsoleerd? ☐ niet bekend ☒ ja ☐ nee

Zo nee, zijn de gevels daarna (deels) geïsoleerd? ☐ niet bekend ☐ ja ☒ nee

Zo ja, wanneer heeft de isolatie van de gevels plaatsgevonden en met welk isolatiemateriaal? :

Heeft u een certificaat of bewijs van het na-isoleren? ☐ ja ☐ nee

Is er sprake van volledige isolatie? ☒ niet bekend ☐ ja ☐ nee

Zo nee, welke delen van de gevels zijn er niet :

geïsoleerd?

d Zijn de gevels ooit gereinigd? ☐ niet bekend ☐ ja ☒ nee

Zo ja, volgens welke methode en wanneer? :

### 3. Dak(en)

a Hoe oud zijn de daken ongeveer? Platte daken: : 2023

Overige daken: :

b Heeft u last van daklekkages (gehad)? ☐ ja ☒ nee

Zo ja, waar? :

c Zijn er in het verleden gebreken geconstateerd aan de dakconstructie zoals scheve, doorbuigende, krakende, beschadigde en/of aangetaste dakdelen? ☐ ja ☒ nee

Zo ja, waar? :

d Heeft u het dak al eens (gedeeltelijk) laten vernieuwen c.q. laten repareren? ☐ ja ☒ nee

Zo ja, welk (gedeelte van het) dak en waarom? :

e Is het dak tijdens de bouw geïsoleerd? Platte daken: ☐ niet bekend ☒ ja ☐ nee

Overige daken: ☒ niet bekend ☐ ja ☐ nee

Zo nee, is het dak daarna geïsoleerd? Platte daken: ☐ niet bekend ☐ ja ☒ nee

Overige daken: ☒ niet bekend ☐ ja ☐ nee

Zo ja, wanneer heeft de isolatie plaatsgevonden en met welk isolatiemateriaal? : Geen idee

Heeft u een certificaat of bewijs van het na-isoleren? ☐ ja ☒ nee

Is er sprake van volledige isolatie? Platte daken: ☐ niet bekend ☒ ja ☐ nee

Overige daken: ☐ niet bekend ☒ ja ☐ nee

Zo nee, welke delen zijn er niet geïsoleerd? :

f Zijn de regenwaterafvoeren lek of verstopt? ☐ ja ☒ nee

Zo ja, toelichting: : Niet bekend

g Zijn de dakgoten lek of verstopt? ☐ ja ☒ nee

Zo ja, toelichting: : Niet bekend

### 4. Kozijnen, ramen en deuren

a Van welk materiaal zijn de buitenkozijnen gemaakt? *(bijvoorbeeld hout, kunststof of aluminium of een andersoortig materiaal)* : Hout

b Wanneer zijn de buitenkozijnen, ramen en deuren : 2024

voor het laatst geschilderd?

Is dit gebeurd door een erkend schildersbedrijf? ☒ ja ☐ nee

Zo ja, door wie? :

c Functioneren alle scharnieren en sloten? ☒ ja ☐ nee

Zo nee, toelichting: :

d Zijn voor alle afsluitbare deuren, ramen etc. sleutels aanwezig? ☒ ja ☐ nee

Zo nee, voor welke deuren, ramen etc. niet? :

e Is er sprake van isolerende beglazing? ☒ ja ☐ nee

Zo ja, welk type glas? : waarschijnlijk HR
*(bijvoorbeeld HR, HR+, HR++ of HR+++, zie de glassponning waarin doorgaans staat vermeld welke type glas er is geplaatst)*

Is er sprake van isolerende beglazing in de gehele woning? ☒ ja ☐ nee

Zo nee, welke ramen zijn niet geïsoleerd? :

f Is er bij de isolerende beglazing sprake van condensvorming tussen het glas? ☐ ja ☒ nee
*(Denk aan lekkende ruiten.)*

Zo ja, waar? : Niet bekend

## 5. Vloeren, plafonds en wanden

a Is er sprake (geweest) van vochtdoorslag of optrekkend vocht op de vloeren, plafonds en/of wanden? ☐ ja ☒ nee

Zo ja, waar? :

b Is er sprake (geweest) van schimmelvorming op de vloeren, plafonds en/of wanden? ☐ ja ☒ nee

Zo ja, waar? :

c Zijn er (gerepareerde) of (verborgen) scheuren en/of beschadigingen in/aan vloeren, plafonds en/of wanden aanwezig? ☐ ja ☒ nee

Zo ja, waar? :

d Hebben zich in het verleden problemen voorgedaan met de afwerkingen? ☐ ja ☒ nee
*(Bijvoorbeeld loszittend tegelwerk, loslatend behang of spuitwerk, holklinkend of loszittend stucwerk, etc.)*

Zo ja, waar? :

e Is er sprake (geweest) van gebreken aan de vloerconstructie, zoals scheve, doorbuigende, krakende, beschadigde en/of aangetaste vloerdelen? ☐ ja ☒ nee

Zo ja, waar? :

f Is er sprake van vloerisolatie? ☐ niet bekend ☒ ja ☐ nee

Zo ja, wanneer heeft de isolatie van de vloer plaatsgevonden en met welk isolatiemateriaal? :

Heeft u een certificaat of bewijs van het na-isoleren? ☐ ja ☐ nee

Is er sprake van volledige isolatie? ☐ niet bekend ☐ ja ☐ nee

Zo nee, welke delen zijn er niet geïsoleerd? :

## 6. Fundering, kruipruimte en kelder

a Is er sprake (geweest) van gebreken aan de fundering? ☐ niet bekend ☐ ja ☒ nee

Zo ja, waar? :

b Is de kruipruimte toegankelijk? ☒ ja ☐ nee

Is de kruipruimte droog? ☐ meestal ☒ ja ☐ nee

Zo nee of meestal, toelichting: :

c Is er sprake van vochtdoorslag door de kelderwand? ☐ soms ☐ ja ☒ nee

Zo ja of soms, toelichting: :

d Is de grondwaterstand in de afgelopen jaren waarneembaar gewijzigd of is er sprake van wateroverlast geweest? ☐ ja ☒ nee

Zo ja, heeft dit tot problemen geleid in de vorm van water in de kruipruimte c.q. kelder? ☐ n.v.t ☐ ja ☒ nee

Zo nee, tot wat voor andere problemen heeft dit geleid? : In heel nederland is het gorndwater lager

## 7. Installaties

a Wat voor warmte-installatie(s) is/zijn er aanwezig in de woning? : Nefit Smartline HRC 24/CW4, 2004
*(bijvoorbeeld cv-installatie, WTW-systeem, WKO-systeem, (hybride) warmtepomp, airconditioning, zonneboiler, elektrische boiler, pelletkachel dan wel een andere installatie)*

Is/zijn de installatie(s) eigendom? ☒ ja ☐ nee

Zo nee, toelichting: :
*(bijvoorbeeld de installatie(s) is/ zijn gehuurd of geleased. Tevens huur-/leaseprijs vermelden)*

Merk van de installatie(s): : Nefit

Type(nummer) van de installatie(s): :

Installatiedatum van de installatie(s): :

Op welke datum is/zijn deze installatie(s) voor het laatst onderhouden? :

Is het onderhoud uitgevoerd door een erkend bedrijf? ☒ ja ☐ nee

## Vragenlijst over de woning

Zo ja, door wie? : Weet ik niet

b Zijn er de afgelopen tijd zaken opgevallen ten aanzien van de installatie(s)? ☐ ja ☒ nee
*(bijvoorbeeld de cv-installatie moet meer dan 1 keer per jaar bijgevuld worden of de installatie functioneert niet goed)*

Zo ja, wat is u opgevallen? :

c Zijn er radiatoren die niet warm worden? ☐ ja ☒ nee

Zo ja, welke? :

d Zijn er radiatoren of (water)leidingen die lekken? ☐ ja ☒ nee

Zo ja, waar en welke? :

e Zijn er radiatoren of (water)leidingen die ooit zijn bevroren? ☐ ja ☒ nee

Zo ja, waar? :

f Heeft u vloerverwarming in de woning? ☐ ja ☒ nee

Zo ja, betreft dit elektrische vloerverwarming, vloerverwarming met warm water of anders? ☐ ja ☐ nee
Elektrisch:

warm water: ☐ ja ☐ nee

overig, namelijk :

Waar bevindt zich de elektrische vloerverwarming? :

Waar bevindt zich de vloerverwarming met warm water? :

Waar bevindt zich de overige vloerverwarming? :

g Zijn er vertrekken die niet (goed) warm worden? ☐ ja ☒ nee

Zo ja, welke? :

h Heeft de woning zonnepanelen die uw eigendom zijn? ☐ ja ☒ nee

Heeft de woning zonnepanelen die worden gehuurd of geleased? ☐ ja ☒ nee

Kan het huurcontract/ leasecontract worden overgenomen door koper? ☐ niet bekend ☐ ja ☐ nee
*Zo ja, dan overnamecontract opvragen.*

Hoeveel zonnepanelen zijn er aanwezig? Aantal:

Zo ja, blijven de zonnepanelen achter? : ☐ nader overeen te komen ☐ ja ☐ nee

Wat is de capaciteit van één zonnepaneel? :
*(De capaciteit van zonnepanelen wordt uitgedrukt in Wattpiek (Wp). Bijvoorbeeld één zonnepaneel levert 390 Wp.*

Functioneren alle zonnepanelen? ☐ niet bekend ☐ ja ☐ nee

## Vragenlijst over de woning

Wat is het merk/ type van de zonnepanelen? :

Maakt u gebruik van een app om de opbrengst van de zonnepanelen te bekijken? ☐ ja ☐ nee

Zo ja, welke? :

In welk jaar zijn de zonnepanelen geplaatst en door wie? Jaar: :

Installateur: :

Is de btw over het aankoopbedrag teruggevraagd van de belastingdienst? ☐ ja ☐ nee

Hoeveel stroom heeft u het afgelopen jaar opgewekt?: Jaar:

Aantal kWh: :

Hoe lang zit er nog fabrieksgarantie op de zonnepanelen? :

Zijn de zonnepanelen aangeschaft met subsidie? ☐ ja ☐ nee

Zo ja, moet de subsidie worden terugbetaald? ☐ n.v.t ☐ ja ☐ nee

Zo ja, welk bedrag moet worden terugbetaald? €.....

i In welk jaar zijn voor het laatst de aanwezige schoorsteenkanalen/rookgasafvoeren geveegd/gereinigd? :

j Wanneer heeft u de aanwezige schoorsteenkanalen voor het laatst gebruikt? :

Is de trek van aanwezige schoorsteenkanalen goed? ☐ niet bekend ☐ ja ☐ nee

k Zijn er onderdelen van de elektrische installatie vernieuwd? ☐ niet bekend ☐ ja ☒ nee
*(onder de elektrische installatie wordt verstaan alle elektra leidingen/ schakelaars stopcontacten, meterkast e.d.)*

Zo ja, wanneer en welke onderdelen? :

Zijn er gebreken aan de elektrische installatie? ☐ ja ☒ nee

Zo ja, welke? :

l Is er een laadpaal aanwezig voor een elektrische auto? ☐ ja ☐ nee

Zo ja, waar bevindt deze zich? :

Blijft deze achter? : ☐ nader overeen te komen ☐ ja ☐ nee

m Is er mechanische ventilatie of een soortgelijk systeem aanwezig? ☐ ja ☒ nee

Zo ja, functioneert dit systeem naar behoren? ☒ ja ☐ nee

Zo nee, toelichting: :

Wanneer is dit systeem voor het laatst onderhouden?:

## Vragenlijst over de woning

Hoe oud is dit systeem ongeveer? :

n Is er een domoticasysteem of een soortgelijk systeem aanwezig? ☐ ja ☒ nee
*(Een domoticasysteem bedient de verwarming, verlichting, verwarming, audio, ventilatie e.d. automatisch)*

Zo ja, functioneert dit systeem naar behoren? ☐ ja ☐ nee

Zo nee, toelichting: :

Hoe oud is dit systeem ongeveer? :

o Zijn er rookmelders op iedere verdieping aanwezig? ☒ ja ☐ nee

Zo ja, hoe oud zijn de rookmelders ongeveer? : Geen idee

### 8. Sanitair, riolering en keuken

a Zijn er beschadigingen aan wastafels, douche, bad, toiletten, gootstenen en kranen? ☒ ja ☐ nee

Zo ja, welke? : gebruikssporen

b Hoe oud is de badkamer ongeveer? : 1992

c Lopen de afvoeren van wastafels, douche, bad, toiletten, gootstenen en kranen goed door? ☒ ja ☐ nee

Zo nee, welke niet? :

d Is de woning aangesloten op het gemeentelijke riool? ☒ ja ☐ nee

e Zijn er gebreken (geweest) aan de riolering, zoals breuken, stankoverlast, lekkages, etc.? ☐ ja ☒ nee

Zo ja, welke? :

f Is er een andere voorziening, zoals een septictank, beerput of dergelijk aanwezig? ☐ niet bekend ☐ ja ☒ nee

Zo ja, wat is er aanwezig en hoe dient dit te worden onderhouden? :

g Van welk jaar dateert de keukenopstelling ongeveer? : 2023/2024

h Van welk jaar dateert de inbouwapparatuur ongeveer? : 2023/2024

Functioneert alle inbouwapparatuur? ☒ ja ☐ nee

Zo nee, welk inbouwapparaat functioneert niet? : naar ons weten wel

i Heeft u een kokend water kraan? ☒ ja ☐ nee
*(bijvoorbeeld een Quooker kraan of een soortgelijke kraan)*

Zo ja, functioneert deze kraan naar behoren en hoe oud is deze kraan ongeveer? : Ja prima 2023/2024

### 9. Diversen

a Wat is het bouwjaar van de woning? : 1986

## Vragenlijst over de woning

b Zijn er asbesthoudende materialen in/op de woning/ bijgebouw(en) aanwezig? ☐ niet bekend ☐ ja ☒ nee
*(bijvoorbeeld asbest zeil, een asbestplaat die onder en/of achter de CV ketel is geplaatst, asbesthoudend isolatiemateriaal om de verwarmingsbuis, asbesthoudend koord bij oude cv-ketels/gaskachels, asbestgolfplaten e.d.)*

Zo ja, welke en waar? :

c Blijft er in de woning zeil achter, al dan niet vastgelijmd, dat is aangeschaft tussen 1955 en 1982? ☐ niet bekend ☐ ja ☒ nee

d Is er sprake van loden leidingen in de woning? ☐ niet bekend ☐ ja ☒ nee

Zo ja, waar? :

e Is er een Japanse duizendknoop aanwezig in de tuin? ☐ niet bekend ☐ ja ☒ nee
*(Een Japanse duizendknoop is een exotische plant, welke moeilijk te verwijderen is. De sterke wortelstokken en stengels van de Japanse duizendknoop zijn in staat om schade te veroorzaken aan gebouwen, leidingen en wegen)*

f Is er in puin/asbest afval in de grond/tuin aanwezig? ☐ niet bekend ☐ ja ☒ nee

g Heeft u elders lekkages gehad? ☐ niet bekend ☐ ja ☒ nee
*(dus los van het dak/ sanitair/ riolering)*

h Is de grond verontreinigd? ☐ niet bekend ☐ ja ☒ nee

Zo ja, is er een onderzoeksrapport? ☐ n.v.t ☐ ja ☐ nee

Zo ja, heeft de gemeente/provincie een onderzoeks- of saneringsbevel opgelegd? ☐ n.v.t ☐ ja ☐ nee

i Is er een olietank aanwezig of aanwezig geweest? ☐ niet bekend ☐ ja ☒ nee

Zo ja, is deze gesaneerd/verwijderd? ☐ n.v.t ☐ ja ☐ nee

Als deze is gesaneerd, waar is de olietank op het perceel gesitueerd? :

Is er een Kiwa-certificaat aanwezig? ☐ n.v.t ☐ ja ☐ nee

j Is er sprake van overlast door ongedierte in of (rond)om de woning? ☐ ja ☒ nee
*(Denk aan muizen, ratten, kakkerlakken, etc.)*

Zo ja, waar? :

k Is de woning aangetast door houtworm, boktor, ander ongedierte of zwam? ☐ niet bekend ☐ ja ☒ nee

Zo ja, waar? :

Zo ja, is deze aantasting al eens behandeld? ☐ n.v.t ☐ ja ☐ nee

Zo ja, wanneer? :

Zo ja, door welk bedrijf? :

l Is er sprake van chlorideschade (betonrot)? ☐ niet bekend ☐ ja ☒ nee
*(Betonrot komt vooral voor in kruipruimtes van woningen gebouwd tussen 1965 en 1981 die voorzien zijn van betonnen vloerelementen van het merk Kwaaitaal of Manta. Ook andere beton- elementen - bijvoorbeeld balkons - kunnen aangetast zijn)*

## Vragenlijst over de woning

Zo ja, waar? :

m Hebben er verbouwingen en/of bijbouwingen plaatsgevonden in en/of om de woning? ☒ ja ☐ nee

Zo ja, welke ver-/bijbouwingen? : Tuin huis plus overkapping

Zo ja, in welk jaartal? : 2023

Zo ja, door welk bedrijf zijn deze uitgevoerd? : Ooijman timmerwerken

n Zijn er verbouwingen of uitbreidingen uitgevoerd zonder omgevingsvergunning (voorheen bouwvergunning)? ☒ niet bekend ☐ ja ☐ nee

Zo ja, welke? :

o Is er sprake van glasvezel internet? ☐ niet bekend ☒ ja ☐ nee

p Bent u in het bezit van een definitief energieprestatiecertificaat/energielabel? ☒ ja ☐ nee

Zo ja, welke label? :

### 10. Vaste lasten

a Hoeveel betaalde u voor de laatste aanslag onroerendezaakbelasting? €.....

Belastingjaar? :

b Wat is de WOZ-waarde? €.....

Peiljaar? :

c Hoeveel betaalde u voor de laatste aanslag waterschapslasten? €.....

Belastingjaar? :

d Hoeveel betaalde u voor de laatste aanslag gemeentelijke belastingen? €.....
*(zoals rioolheffing en afvalstoffenheffing e.d.)*

Belastingjaar? :

e Welke voorschotbedragen betaalt u maandelijks aan de nutsbedrijven? Gas: €.....

Elektra: €.....

Water: €.....

Stadsverwarming: €.....

Anders: :

Te weten: €.....

Wat is uw jaarverbruik voor gas/ elektriciteit en water? Gas ($m^3$):

Elektriciteit hoog (kWh):

Elektriciteit laag (kWh):

## Vragenlijst over de woning

Elektriciteit totaal (kWh):

Water (m3):

Stadsverwarming (GJ):

Anders:

Met hoeveel bewoners bewoonde u de woning? Aantal:

f Zijn er lease- en/of huurkoopcontracten? ☐ ja ☒ nee
*(Bijvoorbeeld keuken, kozijnen, cv-ketel, etc.)*

Zo ja, welke? :

Zijn deze contracten overdraagbaar op de koper? ☐ ja ☐ nee
*Let op! Veel lease- en huurkoopcontracten zijn niet langer overdraagbaar op een koper. Neem hiervoor contact op met de betreffende leverancier.*

Hoe lang lopen de contracten nog en wat is de eventuele afkoopsom? Afkoopsom: €.....

Duur: :

g Als er sprake is van erfpacht of opstalrecht hoe hoog is dan de canon per jaar? €.....

Heeft u alle canons betaald? ☐ n.v.t ☐ ja ☐ nee

Is de canon afgekocht? ☐ n.v.t ☐ ja ☐ nee

Zo ja, tot wanneer? :

h Heeft u alle gemeentelijke belastingen die u verschuldigd bent al betaald? ☐ ja ☐ nee

Zijn er variabele bedragen voor gemeenschappelijke poorten, inritten of terreinen? ☐ ja ☐ nee

Zo ja, hoe hoog en waarvoor? :

i Heeft u, om in de straat te parkeren, een parkeervergunning nodig? ☐ ja ☐ nee

Hoeveel parkeervergunningen kunnen er maximaal worden aangevraagd? :

Wat zijn de kosten voor deze parkeervergunning(en) per jaar? €.....

### 11. Garanties

a Zijn er lopende onderhoudscontracten en/of garantieregelingen overdraagbaar aan de koper? ☐ ja ☐ nee
*(Zoals dakbedekking, cv-installatie, dubbele beglazing, etc.)*

Zo ja, welke? :

### 12. Nadere informatie

a Overige zaken : Bewoonster is overleden. Kinderen zijn erfgenamen en dus verkopers. Zij hebben de woning nooit zelf bewoond, hebben deze vragenlijst ingevuld maar hier kunnen geen rechten aan ontleend worden.
*(Overige zaken die de koper naar uw mening moet weten)*

# Vragenlijst over de woning

## INFORMATIEF KARAKTER VRAGENLIJST

De vragenlijst geeft vorm, inhoud en structuur aan de mededelingsplicht van verkoper. De mededelingsplicht strekt niet verder dan dat verkoper ten tijde van het sluiten van de overeenkomst aan de koper meedeelt wat hem bekend is omtrent de woning. De vragenlijst beoogt geen garanties te geven, maar heeft een informatief karakter.

## ONDERTEKENING

Verkoper(s) verklaart/verklaren alle hem/haar bekende feiten te hebben vermeld in dit formulier. Verkoper is zich ervan bewust dat hij/zij bij een niet juiste en/of volledige vermelding van feiten het risico loopt om aansprakelijk gesteld te worden door de koper. Verkoper verklaart de woning tot de eigendomsoverdracht op een manier te zullen bewonen en onderhouden welke in het maatschappelijk verkeer als gebruikelijk wordt beschouwd.

Ondergetekende(n) verkla(a)r(t)(en) voorgaande vragen volledig en naar waarheid te hebben ingevuld:

| | |
|---|---|
| Naam: | Naam: |
| Plaats: | Plaats: |
| Datum: | Datum: |
| | |
| Handtekening: | Handtekening: |

## Gegevens NVM-makelaar

| | |
|---|---|
| Kantoornaam: | Wesselink Makelaars & Advies B.V. |
| Adresgegevens: | Verlengde kroezelaan 2 a, 7261 BN Ruurlo |
| Telefoonnummer: | 0573-454027 |
| E-mailadres: | info@wesselinkmakelaars.nl |

# Meetrapport

## Conform Branchebrede Meetinstructie

*Gebaseerd op de NEN2580*

Boykeys heeft een branche brede meetinstructie rapport opgesteld. De Meetinstructies voor de gebruiksoppervlakte en bruto-inhoud van een gebouw zijn ontwikkeld door een samenwerkingsverband van diverse brancheorganisaties van makelaars en taxateurs (o.a. NVM, VBO, VastgoedPro, NWWI) en de VNG. Dit alles onder leiding van de Waarderingskamer.

| | |
|---|---|
| **Object** | Woning |
| **Adres** | Fürstenauerstraat 9 |
| **Plaats** | Ruurlo |
| **Opdrachtgever** | Wesselink Makelaars |
| **Opgemaakt door** | Boykeys B.V. |
| **Datum opmaak meetrapport** | 12-10-2026 |

# Inhoud

**Meetcertificaat** ..... **3**

**Meetinstructies** ..... **4**

De gebruiksoppervlakte van een woning ..... 4

Gebruiksoppervlakte wonen en overig inpandige ruimte ..... 4

Gebruiksoppervlakte gebouwgebonden buitenruimte ..... 5

Gebruiksoppervlakte externe bergruimte ..... 5

Bruto inhoud ..... 5

Perceel ..... 6

**Meetstaat** ..... **7**

**Plattegronden** ..... **8**

# Meetcertificaat

## ***Conform Branchebrede meetinstructies –*** *Gebaseerd op de NEN2580*

Boykeys heeft een branche brede meetinstructie rapport opgesteld. De Meetinstructies voor de gebruiksoppervlakte en bruto-inhoud van een gebouw zijn ontwikkeld door een samenwerkingsverband van diverse brancheorganisaties van makelaars en taxateurs (o.a. NVM, VBO, VastgoedPro, NWWI) en de VNG. Dit alles onder leiding van de Waarderingskamer.

| | |
|---|---|
| Object | Woning |
| Adres | Fürstenauerstraat 9 |
| Plaats | Ruurlo |
| Opdrachtgever | Wesselink Makelaars |
| Opgemaakt door | Boykeys B.V. |
| Datum opmaak meetrapport | 12-10-2026 |

| | | | |
|---|---|---|---|
| **Gebruiksoppervlakte Wonen** | m2 | Ca. | **99,7** |
| **Gebruiksoppervlakte Overig inpandige ruimte** | m2 | Ca. | **31,4** |
| **Gebruiksoppervlakte Gebouwgebonden buitenruimte** | m2 | Ca. | **33,7** |
| **Gebruiksoppervlakte Externe bergruimte** | m2 | Ca. | **6,6** |

| | | | |
|---|---|---|---|
| **Bruto inhoud woning** | m3 | Ca. | **471** |

Dit BBMI rapport is naar eer en geweten en met de grootst mogelijke zorg opgesteld maar dient slechts ter indicatie en voor promotionele doeleinden. Boykeys aanvaardt geen aansprakelijkheid voor eventuele fouten en omissies. Aan dit rapport kunnen geen rechten worden ontleend. Wij vragen u om binnen drie werkdagen na levering van dit rapport de metingen op hoofdlijnen te controleren. Mocht u andere inzichten hebben betreft de door Boykeys verrichte metingen, neemt u dan graag binnen 3 werkdagen na ontvangst van dit rapport contact met ons op. Wij maken dan zo snel mogelijk een nieuwe afspraak om de metingen ter plaatse nogmaals te controleren. Mocht Boykeys binnen drie werkdagen geen reactie hebben ontvangen gaan wij er automatisch vanuit dat u akkoord bent met dit meetrapport. © Boykeys

# Meetinstructies

Bij het bepalen van de vloeroppervlakte en inhoud is uitgegaan van de Meetinstructies gebruiksoppervlakte en inhoud zoals deze van kracht zijn per 1 juli 2019. Hierbij gaan we uit van de documenten 'Meetinstructie gebruiksoppervlakte woningen juli 2019' en 'Meetinstructie bruto inhoud woningen juli 2019' zoals uitgegeven door de Waarderingskamer. Aanvullend aan deze documenten is gebruik gemaakt van de Lijst met veel gestelde vragen en antwoorden over de hiervoor genoemde documenten betrekkende de meetinstructies.

De meetinstructies geven een praktische handleiding voor het meten van de gebruiksoppervlakte en bruto inhoud van woningen. Hiermee kan de gebruiksoppervlakte van individuele woningen en de bij de woning behorende externe bergruimte en gebouwgebonden buitenruimte worden gemeten, alsmede de bruto inhoud van individuele woningen.

Hieronder volgt een beknopte uitleg van de gebruikte termen en werkwijzen die gepaard gaan met deze meetinstructies. Voor de complete tekst verwijzen we u naar eerder genoemde documenten.

**De gebruiksoppervlakte van een woning**

De gebruiksoppervlakte van een woning wordt verdeeld in vier categorieën:

- Gebruiksoppervlakte wonen
- Gebruiksoppervlakte overig inpandige ruimte
- Gebruiksoppervlakte gebouwgebonden buitenruimte
- Gebruiksoppervlakte externe bergruimte

De gebruiksoppervlakte van een bouwlaag is te verdelen in de gebruiksoppervlakte wonen en gebruiksoppervlakte overig inpandige ruimte. De gebruiksoppervlakten gebouwgebonden buitenruimte en externe bergruimte worden afzonderlijk bepaald.

De oppervlakte met een netto hoogte die lager is dan 1,50 meter wordt niet meegerekend tot de gebruiksoppervlakte, met uitzondering van de oppervlakte onder een trap.

Verder wordt niet tot de gebruiksoppervlakte gerekend:

- De oppervlakte van ruimten die niet voor mensen toegankelijk zijn;
- De oppervlakte van een trapgat, een vide of een combinatie van beiden, indien deze 4,0 m2 of groter is;
- De oppervlakte van een leidingschacht, inspringend bouwdeel of van een vrijstaande bouwconstructie, indien deze 0,5 m2 of groter is;
- De oppervlakte van een liftschacht;
- De oppervlakte van een nis die kleiner is dan 0,5 m2;
- Inspringende gebouwdelen met een oppervlakte groter dan 0,5m2.

**Gebruiksoppervlakte wonen en overig inpandige ruimte**

De inpandige gebruiksoppervlakte van een bouwlaag wordt verdeeld in de gebruiksoppervlakte wonen en de gebruiksoppervlakte overig inpandige ruimte.

Een oppervlakte wordt tot de overig inpandige ruimte gerekend als één van de volgende voorwaarden geldt:

- Het hoogste punt van de ruimte is tussen 1,5 en 2,0 meter hoog;
- Het hoogste punt van de ruimte is boven de 2,0 meter, maar het aaneengesloten oppervlak hoger dan 2,0 meter is kleiner dan 4,0 m2 (alleen van toepassing voor gedeelten die als woonruimte dienen en alleen wanneer er ook sprak is van een gedeelte van de ruimte met een hoogte van minder dan 2,0 meter);
- De ruimte is bouwkundig slechts geschikt als bergruimte. Voorbeelden hiervan zijn een kelder, fietsenstalling of een garage;
- Er is sprake van een *bergzolder*, dat wil zeggen een voor mensen toegankelijke zolder die alleen geschikt is voor incidenteel gebruik. Dit is bijvoorbeeld het geval als de zolder niet met een vaste trap bereikbaar is en/of sprake is van een zolder met onvoldoende daglichttoetreding (raamoppervlakte kleiner dan 0,5 m2).

Wanneer niet aan de bovenstaande criteria is voldaan, is sprake van gebruiksoppervlakte wonen. In twijfelgevallen worden ruimten gerekend als gebruiksoppervlakte wonen.

De oppervlakte “onder de wand” die tussen een gebruiksoppervlakte wonen en een gebruiksoppervlakte overige inpandige ruimte staat, wordt gerekend tot de gebruiksoppervlakte wonen.

**Gebruiksoppervlakte gebouwgebonden buitenruimte**

Een ruimte is gebouwgebonden buitenruimte indien deze ruimte *niet of slechts gedeeltelijk is omsloten* door vaste wanden en daardoor geen vaste buitenomgrenzing heeft. Er is alleen sprake van gebouwgebonden buitenruimte voor zover het gedeelte direct naast, op, tegen of aan het hoofdgebouw is gelegen. Denk hierbij aan een balkon, carport, veranda of dakterras.

**Gebruiksoppervlakte externe bergruimte**

Een ruimte is een externe bergruimte indien er *geen gedeelde muur* is met het hoofdgebouw en de ruimte alleen bereikbaar is door de woning te verlaten. Verder dient de ruimte geen woonfunctie te hebben.

**Bruto inhoud**

Bij het bepalen van de bruto inhoud van de woning wordt geen onderscheid gemaakt tussen verschillende functies van de delen van een woning (bijvoorbeeld “woonruimte” of “overig inpandige ruimte”).

De inhoud van een bouwlaag wordt bepaald door de totale verdiepingsoppervlakte van de bouwlaag te vermenigvuldigen met de (bruto) hoogte van die bouwlaag. De bruto inhoud van een woning wordt gegeven door de bruto inhoud van de afzonderlijke bouwlagen te totaliseren. In het geval van eengezinswoningen wordt hier de inhoud van de begane grondvloer bij opgeteld.

De totale verdiepingsoppervlakte van de bouwlaag van de woning betreft de oppervlakte gemeten inclusief de buitenmuren, of vanaf het midden van de woningscheidende muren, inclusief dragende en niet-dragende binnenmuren en inclusief nissen, trapgaten, vides, schalmgaten etc. De (bruto)

hoogte van een bouwlaag wordt bepaald vanaf de bovenkant van de vloer tot en met de vloer van de bovenliggende bouwlaag of tot en met de bovenliggende dakconstructie. Bij de inhoud van een woning worden ook ruimten meegeteld welke een hoogte hebben van minder dan 1,50 meter met uitzondering van kruipruimtes.

*Aannames*

Indien de buitenmuren of woningscheidende muren niet gemeten kunnen worden, dan wordt aangenomen dat deze 30 cm dik zijn. (In het geval van woningscheidende muren wordt 15 cm aangehouden tot het hart van de muur).

De (bruto) hoogte wordt bepaald vanaf de bovenkant van de vloer tot en met de vloer van de bovengelegen bouwlaag. Indien de dikte van de (woningscheidende) vloer niet gemeten kan worden, dan wordt aangenomen dat deze 30 cm dik is. Voor de dikte van de dakconstructie wordt 30 cm aangehouden als deze maat niet bekend is.

Omdat steeds gemeten wordt vanaf de bovenkant van de vloer van een bouwlaag, moet de inhoud van de vloer van de onderste bouwlaag nog bij de inhoud van de woning worden bijgeteld. Deze stap wordt alleen uitgevoerd wanneer een gehele woning wordt gemeten en niet bij het meten van een appartement. Indien sprake is van een begane grondvloer, keldervloer of “zwevende” vloer (ter plaatse de onderste vloer van de woning) dan wordt aangenomen dat deze 40 cm dik is.

**Perceel**

Indien er in dit rapport een oppervlakte van bijvoorbeeld een tuin wordt genoemd, dan is deze oppervlakte uitsluitend indicatief bedoeld. Voor het exact vaststellen van de oppervlakte van het perceel dient u het officiële kadaster of een gecertificeerde landmeter te raadplegen.

# Meetstaat

| | | |
|---|---|---|
| 1e woonlaag | Gebruiksoppervlakte Wonen | 53,2 m2 |
| | Gebruiksoppervlakte Overig inpandige ruimte | 17,6 m2 |
| | **Totale inpandige gebruiksoppervlakte** | **70,8 m2** |
| | *Aftrekposten (nissen, trapgaten, vides)* | *0,0 m2* |
| | | |
| | Gebruiksoppervlakte Gebouwgebonden buitenruimte | 33,7 m2 |
| | | |
| | Gebruiksoppervlakte Externe bergruimte | 6,6 m2 |

---

| | | |
|---|---|---|
| 2e woonlaag | Gebruiksoppervlakte Wonen | 46,5 m2 |
| | Gebruiksoppervlakte Overig inpandige ruimte | 0,0 m2 |
| | **Totale inpandige gebruiksoppervlakte** | **46,5 m2** |
| | *Aftrekposten (nissen, trapgaten, vides)* | *0,0 m2* |
| | | |
| | Gebruiksoppervlakte Gebouwgebonden buitenruimte | 0,0 m2 |
| | | |
| | Gebruiksoppervlakte Externe bergruimte | 0,0 m2 |

---

| | | |
|---|---|---|
| 3e woonlaag | Gebruiksoppervlakte Wonen | 0,0 m2 |
| | Gebruiksoppervlakte Overig inpandige ruimte | 13,8 m2 |
| | **Totale inpandige gebruiksoppervlakte** | **13,8 m2** |
| | *Aftrekposten (nissen, trapgaten, vides)* | *0,0 m2* |
| | | |
| | Gebruiksoppervlakte Gebouwgebonden buitenruimte | 0,0 m2 |
| | | |
| | Gebruiksoppervlakte Externe bergruimte | 0,0 m2 |

Dit BBMI rapport is naar eer en geweten en met de grootst mogelijke zorg opgesteld maar dient slechts ter indicatie en voor promotionele doeleinden. Boykeys aanvaardt geen aansprakelijkheid voor eventuele fouten en omissies. Aan dit rapport kunnen geen rechten worden ontleend. Wij vragen u om binnen drie werkdagen na levering van dit rapport de metingen op hoofdlijnen te controleren. Mocht u andere inzichten hebben betreft de door Boykeys verrichte metingen, neemt u dan graag binnen 3 werkdagen na ontvangst van dit rapport contact met ons op. Wij maken dan zo snel mogelijk een nieuwe afspraak om de metingen ter plaatse nogmaals te controleren. Mocht Boykeys binnen drie werkdagen geen reactie hebben ontvangen gaan wij er automatisch vanuit dat u akkoord bent met dit meetrapport. © Boykeys

**Boykeys B.V.**

www.Boykeys.com
www.Boykeys.com/algemenevoorwaarden
www.instagram.com/boykeysrealestatepresentations

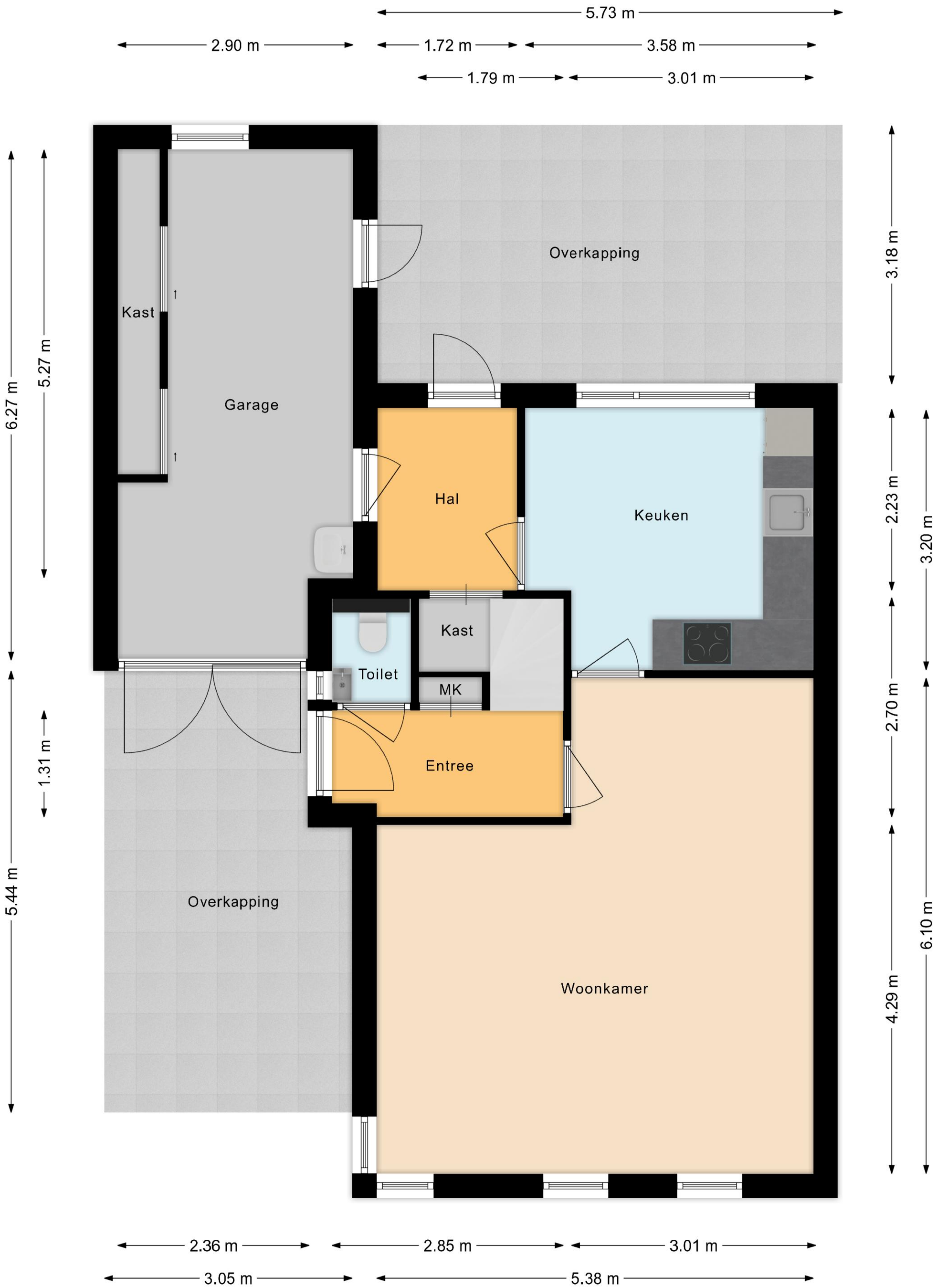
5.73 m
2.90 m
1.72 m
3.58 m
1.79 m
3.01 m
Overkapping
Kast
Garage
Hal
Keuken
Kast
Toilet
MK
Entree
Overkapping
Woonkamer
6.27 m
5.27 m
1.31 m
5.44 m
3.18 m
2.23 m
3.20 m
2.70 m
6.10 m
4.29 m
2.36 m
2.85 m
3.01 m
3.05 m
5.38 m

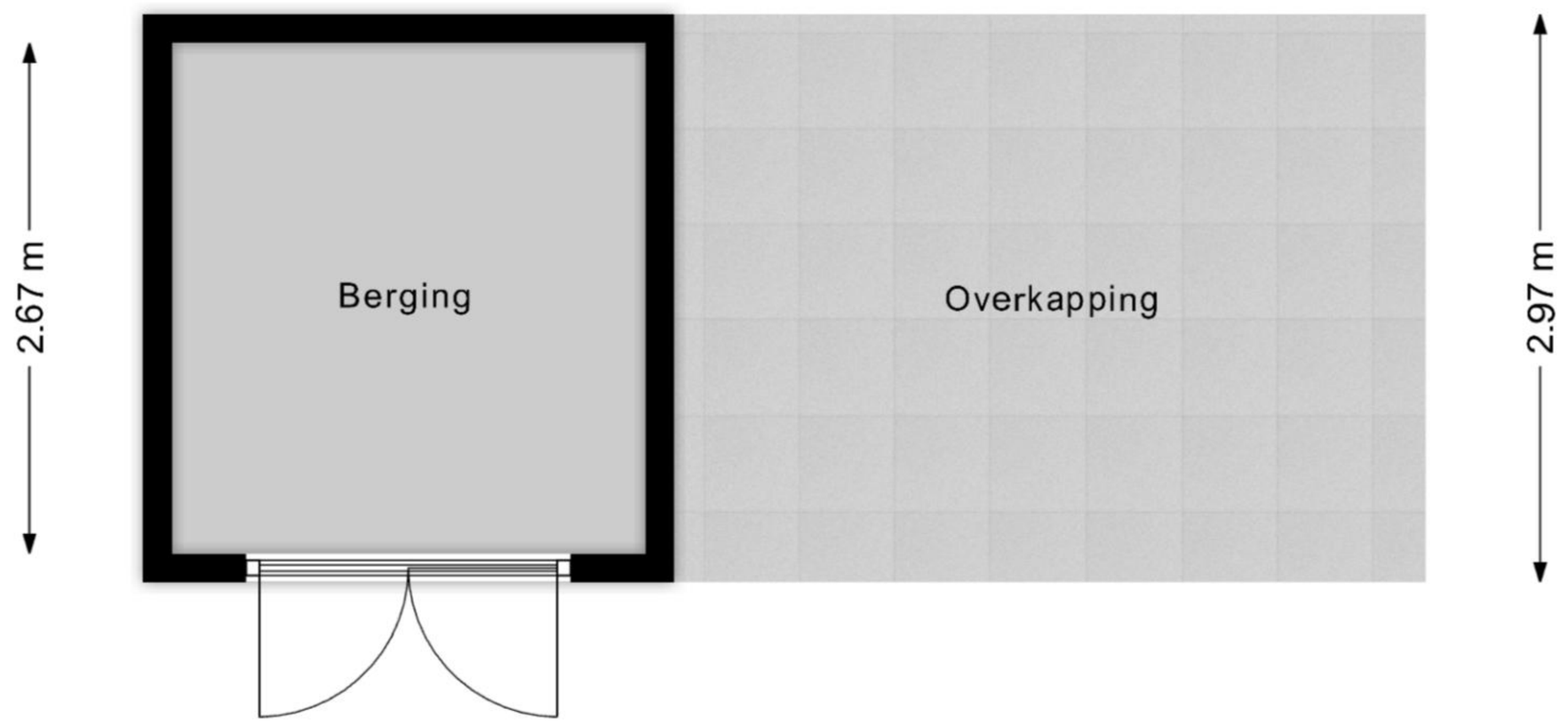
2.48 m
3.93 m
2.67 m
2.97 m
Berging
Overkapping

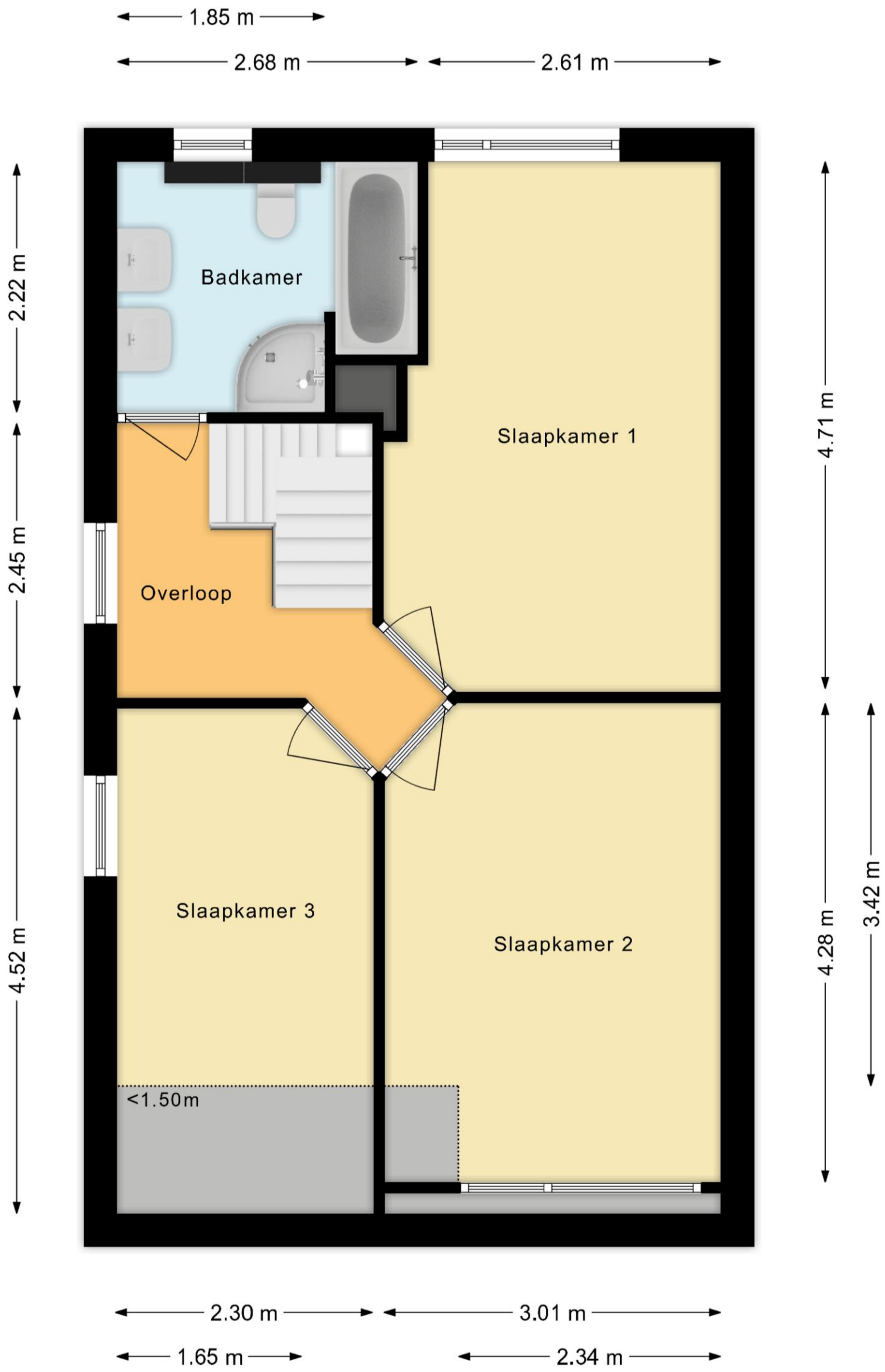
1.85 m
2.68 m
2.61 m
2.22 m
2.45 m
4.52 m
4.71 m
4.28 m
3.42 m
Badkamer
Slaapkamer 1
Overloop
Slaapkamer 3
Slaapkamer 2
<1.50m
2.30 m
3.01 m
1.65 m
2.34 m

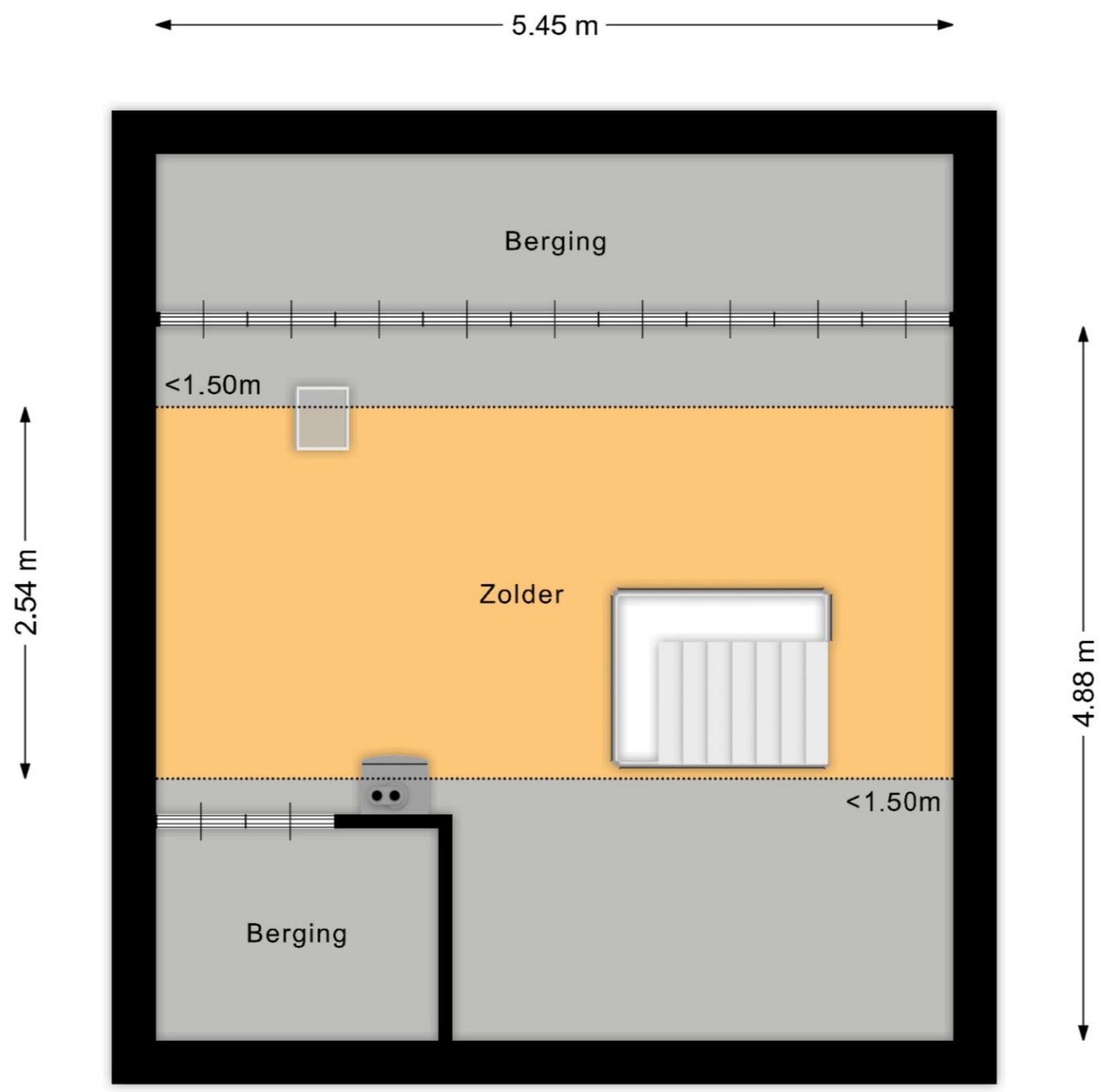
5.45 m
Berging
<1.50m
2.54 m
Zolder
4.88 m
<1.50m
Berging

Rijksoverheid

# Energielabel woning

## Fürstenauerstraat 9
## 7261PE Ruurlo

**BAG-ID: 1859010000826217**

Veel besparingsmogelijkheden

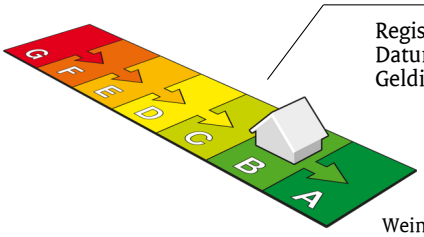


Weinig besparingsmogelijkheden

# Energielabel B

| | |
|---|---|
| Registratienummer | 564479160 |
| Datum van registratie | 05-04-2020 |
| Geldig tot | 05-04-2030 |

**Overzicht woningkenmerken**

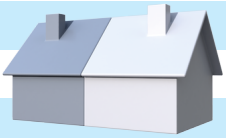

| | | |
|---|---|---|
| 1. | Woningtype | Twee onder een kap |
| | Bouwperiode | 1992 t/m 1999 |
| | Woonoppervlakte | 121 t/m 140 m² |
| 2. | Glas woonruimte(s) | Dubbel glas |
| | Glas slaapruimte(s) | Dubbel glas |
| 3. | Gevelisolatie | Gevel niet extra geïsoleerd |
| 4. | Dakisolatie | Dak niet extra geïsoleerd |
| 5. | Vloerisolatie | Vloer niet extra geïsoleerd |
| 6. | Verwarming | Individuele CV-ketel, geïnstalleerd in of na 1998 |
| 7. | Aparte warmtapwatervoorziening | Geen apart toestel |
| 8. | Zonne-energie | Geen zonnepanelen en geen zonneboiler |
| 9. | Ventilatie | Mechanische afzuiging |

**Wilt u besparen op uw energierekening? Overweeg dan de volgende mogelijke maatregelen:**

Een zonneboiler voor het verwarmen van uw tapwater

Zonnepanelen voor het opwekken van elektriciteit

HR++ glas in de woonruimte(s)

HR++ glas in de slaapruimte(s)

Als de besparingsmogelijkheden HR107-ketel, HR107-combiketel en/of warmtepomp tegelijk op uw energielabel verschijnen, dan is slechts één van deze maatregelen zinvol om uit te voeren. U kunt hieruit dus een keuze maken.

**Goedgekeurd door:**

| | |
|---|---|
| Naam | Henk Kip |
| Examennummer | 8213 |
| KvK nummer | 09122485 |

Afgegeven conform de regeling energieprestatie gebouwen, welke onderdeel is van de Europese richtlijn EPBD

**Dit energielabel is afgegeven door Rijksdienst voor Ondernemend Nederland.**
**Dit energielabel kunt u altijd verifiëren op www.energielabelvoorwoningen.nl of www.energielabel.nl/woningen/zoek-je-energielabel/ .**

Disclaimer
Dit energielabel bevat maatregelen om de energieprestatie van uw woning te verbeteren. De maatregelen die op dit energielabel genoemd worden zijn maatregelen die op dit moment kosteneffectief zijn of dit naar verwachting binnen de geldigheidsduur van het energielabel worden, gebaseerd op een gemiddeld energiegebruik van de woning.
Als uw gebruik afwijkt van het gemiddeld gebruik kunnen de terugverdientijden zoals vermeld op dit energielabel afwijken.

# Bijlage bij het energielabel

*Meer informatie over de geadviseerde maatregelen*

**De besparingsmogelijkheden die genoemd worden op dit energielabel zijn maatregelen die op dit moment in de meeste gevallen kosteneffectief zijn of dit binnen de geldigheidsduur van het energielabel kunnen worden. Hieronder vindt u meer informatie over alle maatregelen, dus niet alleen de maatregelen die op het voorblad zijn geadviseerd.**

**(Extra) isolatie van uw begane grondvloer**

Huizen met vloerisolatie verliezen minder warmte, waardoor de ketel minder hard hoeft te stoken. Zorg voor een goede isolatiewaarde van de vloerconstructie na isolatie (zogeheten Rc-waarde). Aanbeveling voor een bestaande woning is een isolatiewaarde van Rc ≥ 2,5 $m^2K/W$. Het rendement van vloerisolatie is vergelijkbaar met een rente van acht procent op een spaarrekening. Meer Info

**(Extra) isolatie van uw dak**

Huizen met dakisolatie verliezen minder warmte, waardoor de ketel minder hard hoeft te stoken. Aanbeveling voor de bestaande bouw is een isolatiewaarde van Rc ≥ 2,5 $m^2K/W$. Het rendement van dakisolatie is vergelijkbaar met een rente van 9 procent op een spaarrekening. Meer Info

**(Extra) isolatie van uw buitenmuren**

Huizen met gevelisolatie verliezen minder warmte, waardoor de ketel minder hard hoeft te stoken. Spouwmuurisolatie is de meest voordelige vorm van isolatie. Het rendement van spouwmuurisolatie is vergelijkbaar met een rente van 12 procent op een spaarrekening. Je bespaart nog meer als je spouwmuurisolatie combineert met isolatie aan de buitenzijde of de binnenzijde van de gevel (voorzetwand). Aanbeveling voor de bestaande bouw is een isolatiewaarde van Rc ≥ 2,5 $m^2K/W$. Meer Info

**HR++ glas in de woonruimte(s) en in de slaapruimte(s)**

Huizen met isolerend glas verliezen minder warmte, waardoor de ketel minder hard hoeft te stoken. Aanbeveling is glas met een isolatiewaarde van U ≤ 1,2 $W/m^2K$, dit komt overeen met HR++ glas in leefruimte(s) en slaapruimte(s). Het rendement van HR++ isolatieglas is vergelijkbaar met een rente van 7 procent op een spaarrekening. Meer Info

**Een HR107-ketel voor de verwarming van uw woning (en warm tapwater)**

Met een zuinige combiketel voor cv en warm tapwater, zoals een HR-107 combiketel, kan het gasverbruik flink dalen. Heb je nog een oudere combiketel of conventioneel rendement (CR-ketel)? Dan bespaar je op jaarbasis ruim 500 euro (aan energiekosten en onderhoud) als je een HR-107 combiketel aanschaft. Daar staat tegenover dat je eenmalig zo'n 2.100 euro moet uitgeven (zie de tabel). Meer Info

**Een warmtepomp voor de verwarming van uw woning**

Warmtepompen halen met een warmtewisselaar warmte uit de onuitputtelijke bronnen lucht, bodem of grondwater en ze hebben een zeer hoog rendement. Het netto rendement van huidige elektrische warmtepompen ligt op 160 tot 200 procent voor verwarming, en 80 tot 140 procent voor warm water. Dat is hoger dan het rendement van een gasgestookte HR-107 ketel. Hierbij is het elektriciteitsgebruik voor de warmtepomp meegewogen. Meer Info

**Een zonneboiler voor het verwarmen van uw tapwater**

Een zonneboiler bespaart ongeveer 50 procent op de kosten voor warm water. Een huishouden van vier personen met een zonneboiler en hr-combiketel (als naverwarmer) bespaart daarmee zo'n 210 $m^3$ gas, ofwel 140 euro per jaar aan gaskosten (prijspeil 2014/2015). Daarvan blijft 110 euro over als de elektriciteitskosten voor de pomp (zo'n 25 euro voor circa 100 kWh verbruik) en onderhoudskosten (10 euro per jaar) betaald zijn. Heeft het huishouden nu een elektrische boiler, dan is de besparing hoger: gemiddeld 370 euro per jaar minder elektriciteitskosten (zo'n 1.600 kWh). Het is namelijk duurder om water te verwarmen met stroom dan met gas. Een zonneboilercombi bespaart in beide gevallen nog zo'n 75 $m^3$ gas (ruim 50 euro) per jaar extra, omdat die ook energie bespaart op verwarming. Meer Info

**Zonnepanelen voor het opwekken van elektriciteit**

De prijzen van zonnepanelen dalen gestaag, door technische ontwikkelingen en schaalvergroting. Een zonnepanelensysteem van 6 panelen kost inclusief omvormer en installatie ongeveer 3.000 euro (prijspeil oktober 2014). Het rendement van een investering in zonnepanelen is vergelijkbaar met een rente van 6 procent op een spaarrekening. Meer Info

## *Eisen bij een grootschalige renovatie*

Voor een aanbouw of grootschalige renovatie zijn er nog aanvullende eisen voor de isolatiewaarden. Een ingrijpende renovatie houdt in dat meer dan 25 procent van de oppervlakte van de gebouwschil vernieuwd, veranderd of vergroot wordt. De eisen aan isolatiewaarden zijn:

- Vloerisolatie moet een waarde hebben van Rc ≥ 3,5 $m^2K/W$.
- Dakisolatie moet een waarde hebben van Rc ≥ 6,0 $m^2K/W$.
- Gevelisolatie moet een waarde hebben van Rc ≥ 4,5 $m^2K/W$.
- HR++ glas in leefruimte(s) en slaapruimte(s) moet een isolatiewaarde hebben van U ≤ 1,2 $W/m^2K$, dit komt overeen met HR++ glas in leefruimte(s) en slaapruimte(s).

Door toepassing van een HR-107 ketel, een HR combi-ketel of een warmtepomp wordt voldaan aan de installatie-eisen van een grootschalige renovatie.

*NB: de opgegeven rendementen zijn door Milieu Centraal berekend met de Standaard Rekenmethode Rendementen. De uitkomst van de Standaard Rekenmethode Rendementen is direct te vergelijken met de rente op een spaarrekening. Meer Info*

*Hieronder ziet u in één handig overzicht voor uw woningtype, de eenmalige kosten, de jaarlijkse besparingen en terugverdientijd van de energiebesparende maatregelen.*

**De getallen die genoemd worden zijn actueel op het moment van de registratiedatum van het energielabel. Voor meer informatie over actuele gegevens ga naar www.milieucentraal.nl. In het overzicht staan alle maatregelen, dus niet alleen de maatregelen die op het voorblad zijn geadviseerd.**

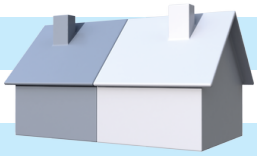

| Energiebesparende maatregel | Jaarlijkse besparing | Eenmalige kosten | Terugverdientijd | Rendement |
|---|---|---|---|---|
| Isoleren schuin dak, verwarmde zolder | €570 | €4600 | 8 jaar | 7% |
| Zonneboiler | €80 | €3000 | Langer dan levensduur | 1% |
| Zonnepanelen (2700 Wattpiek, 15 m2) | €470 | €4400 | 9 jaar | 6% |
| Vervanging VR-combiketel door HR-combiketel | €210 | €2100 | Afhankelijk van vervangmoment | Afhankelijk van vervangmoment |
| Isoleren spouwmuur | €540 | €2100 | 4 jaar | 10% |
| Vervanging enkel glas door HR++ glas | €270 | €3500 | 13 jaar | 5% |
| Isoleren begane grond vloer | €180 | €1600 | 9 jaar | 7% |

De besparingen zijn berekend voor een drie persoons huishouden in een twee onder één kap woning van gemiddelde afmetingen in Nederland met een HR-combiketel en waarin genoemde maatregelen nog niet toegepast zijn. Uw stookgedrag is van invloed op de werkelijke besparing die u realiseert na het nemen van de maatregelen. Als u nu al weinig verwarmt is de besparing lager dan aangegeven (en andersom). U kan de verschillende besparingen bij elkaar optellen, behalve de besparing van de HR-ketel omdat die afhankelijk is van de mate van isolatie.
(Bron: www.milieucentraal.nl)

Wesselink
Makelaars & advies

NVM funda

*Borculoseweg 15a*
*Tel. 0573 - 45 40 27*
*www.wesselinkmakelaars.nl*
*info@wesselinkmakelaars.nl*

**U bent geïnteresseerd in deze woning? Lees dan het onderstaande aandachtig door:**

**Bezichtiging:** U kunt een vrijblijvende bezichtiging aanvragen bij ons kantoor. De makelaar verzorgt graag een rondleiding door de woning en geeft u daarbij alle mogelijke informatie. Wij zijn benieuwd naar uw reactie. Wij stellen het op prijs dat u ons laat weten wat u van de woning vond. Als de woning niet aan uw eisen voldoet horen wij dit graag om de verkoper hiervan op de hoogte te brengen, of u verder te helpen met het zoeken naar een geschikte woning.

**Onderzoeksplicht** Hoewel gestreefd is naar een zo nauwkeurig mogelijke inventarisatie van de beschikbare gegevens, moet ervan uitgegaan worden dat het bovenstaande slechts indicatief is. De gegevens (bedragen, jaartallen, omschrijvingen etc.) zijn soms verkregen door mondelinge informatie, soms zijn ze uit het geheugen opgediept. De verkoper is nadrukkelijk gevraagd bij hem bekende gebreken te melden. De koper heeft echter zijn eigen **wettelijke onderzoeksplicht** naar alle zaken die voor hem van belang kunnen zijn en kan zich nimmer beroepen op onbekendheid met feiten die hij zelf had kunnen waarnemen of die kenbaar waren uit de openbare registers. Wij adviseren koopgegadigden een eigen makelaar in te schakelen bij de aankoop van een woning.

**Biedingssysteem:** Tijdens, of na de bezichtiging brengt de verkoopmakelaar belangstellenden op de hoogte van het gehanteerde biedsysteem voor de verkoop van deze woning. U kunt te allen tijde een **bod uitbrengen**: Hierop hoeft de verkoper niet op in te gaan. Hij kan het bod naast zich neerleggen. Indien de verkoper u een tegenvoorstel doet, dan is er pas sprake dat u in onderhandeling bent. In deze fase wordt dan niet met andere gegadigden onderhandeld. Er wordt wel bezichtigd. De makelaar zal pas met derden onderhandelen wanneer de onderhandeling met de eerste kandidaat-koper gegadigde op niets zijn uitgelopen. Wel kan een derde een eenmalig uiterst bod uitbrengen. De eerste bieder wordt dan in de gelegenheid gesteld ook zijn uiterste bod te doen. De verkoper bepaalt daarna aan welke bieder de woning wordt gegund. De makelaar verstrekt geen gegevens aan derden over de hoogte van de geboden bedragen. Zolang er geen overeenstemming is zijn partijen niet aan elkaar gebonden.

**Biedsysteem met sluitingstermijn:** Kijkers en koopgegadigden worden in de gelegenheid gesteld om voor afloop van de sluitingstermijn éénmalig een uiterste bieding uit te brengen op de woning. De verkopende makelaar zal u aangeven op welk moment de bieding uiterlijk door ons dient te zijn ontvangen.
Wij adviseren u bij het uitbrengen van een bod daarbij eventuele (ontbindende) voorwaarden, aanvaardingsdatum en wensen nadrukkelijk te vermelden. Ook is het van belang voor ons te weten wat u, indien van toepassing, wilt overnemen uit de lijst van zaken.
De bieding dient door ons schriftelijk -bij voorkeur via Move of per mail- te zijn ontvangen voor afloop van de sluitingstermijn. Mondelinge biedingen worden niet in behandeling genomen. Wij raden u aan na het versturen van de biedingsmail telefonisch contact met ons op te nemen om te controleren of de biedingsmail is ontvangen. Direct na afloop van de sluitingstermijn worden alle biedingen aan de verkoper voorgelegd en besloten of, en aan welke kandidaat de verkoop gegund is. Binnen afzienbare tijd daarna worden alle bieders geïnformeerd over de gunning. Van iedere woning is uitgebreide documentatie beschikbaar en op te vragen bij de verkopende makelaar. Gunning: Verkoper behoudt zich uitdrukkelijk het recht voor het object te gunnen aan de gegadigde van zijn keuze. Een overeenkomst komt tot stand indien overeenstemming is bereikt over zowel de koopsom en de oplevering, bijkomende voorwaarden (opschortende, ontbindende, etc), roerende zaken, etc.

**Belangrijke informatie:** Alle belangrijke documentatie zijn in het Move-dossier te vinden. Op verzoek kunnen wij deze informatie ook aan u mailen of afdrukken. Aan deze gegevens kunnen geen rechten ontleend worden. De aanbieding van dit object dient te worden gezien als een uitnodiging tot het doen van een bieding.

**Rechtsgeldige koopovereenkomst pas ná ondertekening:** Een mondelinge overeenstemming tussen de particuliere verkoper en de particuliere koper is niet rechtsgeldig. Met andere woorden: er is geen koop. Er is pas sprake van een rechtsgeldige koop als de particuliere verkoper en de particuliere koper de koopovereenkomst hebben ondertekend. Dit vloeit voort uit artikel 7:2 Burgerlijk Wetboek. Een bevestiging van de mondelinge overeenstemming per e-mail of een toegestuurd concept van de koopovereenkomst wordt niet gezien als een 'ondertekende koopovereenkomst'. Koopovereenkomst: De koopovereenkomst wordt opgesteld door Wesselink Makelaars & Advies. Behoudens nadere afspraken gelden de standaardregels zoals deze voorkomen in de model- koopakte die is vastgesteld door de Nederlandse Coöperatieve vereniging van Makelaars en Taxateurs in onroerende goederen NVM U.A., Vastgoedpro, VBO Vereniging van makelaars en taxateurs, de Consumentenbond en Vereniging Eigen Huis.
De waarborgsom, of bankgarantie bedraagt gebruikelijk 10% van de koopsom en moet worden voldaan aan de notaris. Eventuele door de koper te maken voorbehouden worden alleen vermeld als deze in de onderhandeling zijn afgesproken. Voor zover er in deze brochure aanvullende clausules zijn vermeld worden deze opgenomen in de koopovereenkomst (clausuleblad).

**Ontbindende voorwaarden:** Ontbindende voorwaarden (zoals bijvoorbeeld tbv hypotheek, bouwkeuring, etc) worden alleen in de koopovereenkomst opgenomen als deze nadrukkelijk bij de bieding worden gemeld en akkoord bevonden door de verkoper.

**Bedenktijd:** De koper die een natuurlijke persoon is en niet handelt in de uitoefening van een beroep of bedrijf heeft bedenktijd om deze koopovereenkomst te ontbinden. De bedenktijd duurt drie dagen en begint om 0.00 uur van de dag die volgt op de dag dat de tussen partijen getekende koopakte (in kopie) aan de koper ter hand gesteld is. Ontvangst van (een kopie van) de akte bij het notariskantoor wordt aangemerkt als terhandstelling aan koper. Als de bedenktijd op een zaterdag, zondag of algemeen erkende feestdag eindigt, wordt deze verlengd tot en met de eerstvolgende dag die niet een zaterdag, zondag of algemeen erkende feestdag is. De bedenktijd wordt, zo nodig, zoveel verlengd, dat daarin ten minste twee dagen voorkomen die niet een zaterdag, zondag of algemeen erkende feestdag zijn. Drie Dagen na de ter handstelling aan de koper van de volledig getekende koopakte is ontbinding van de koop niet meer mogelijk tenzij de koper een beroep kan doen op de ontbindende voorwaarden.
Aan de koopovereenkomst worden o.a. de volgende stukken gehecht:
- Kadastrale gegevens en kadastrale kaart | - Eigendomsbewijs | - Energielabel | - Lijst van zaken | - Vragenlijst over de woning

**Overige bijzonderheden:**
Roerende zaken: Uitgangspunt is dat de roerende zaken volgens aangehechte lijst bij de koopsom zijn inbegrepen en achterblijven. Als volgens deze lijst roerende zaken ter overname zijn, dan dient de koper de overname c.q. overnamelijst rechtstreeks met de verkoper te bespreken en overeen te komen en bij (feitelijke) oplevering te voldoen aan de verkoper.
Vragenlijst deel B: Koper verklaart bekend te zijn met de inhoud van de vragenlijst deel B en van de inhoud kennis te hebben genomen.

**Energielabel:** Energielabel: Het energielabel toont aan hoe energiezuinig een woning is. Op ieder label staat aangegeven welke

mogelijkheden er zijn om de woning energiezuiniger te maken. Bijvoorbeeld door het plaatsen van dubbelglas of dakisolatie. Een energielabel is tien jaar geldig. Voor meer informatie hierover verwijzen wij u naar www.nvm.nl/wonen/energielabel-woningen

Erfdienstbaarheden en bijzondere bepalingen Aan elke onroerende zaak kunnen bijzondere bepalingen verbonden zijn. Deze worden dan aan elke opvolgende eigenaar opgelegd. Ze staan gewoonlijk in het eigendomsbewijs. Kopie van het eigendomsbewijs is op te vragen bij Wesselink Makelaars & Advies.

**Financiering** Koper zal vanaf de dag van ondertekening van de koopovereenkomst tot en met de dag van eigendomsoverdracht geen andere financiële verplichting(en) (leningen) aangaan dan ten behoeve van de financiering van de woning tenzij deze financiële verplichting(en) niet aan de financiering van de woning in de weg staat. Indien er 2 of meer kopers zijn, zullen de inkomens van alle kopers in de financiering worden betrokken tenzij kopers dit ten tijde van der onderhandelingen uitdrukkelijk hebben bedongen.

**Inroepen van een voorbehoud** Indien er een voorbehoud is opgenomen in de koopakte en een van de partijen hiervan gebruik moet maken, dient dit uiterlijk op de in de koopakte genoemde datum ingeroepen zijn.

**Goed gedocumenteerd** "Goed gedocumenteerd" zoals opgenomen in de koopakte betekent dat de koper, indien hij/zij een beroep doet op de ontbindende voorwaarden financiering hij/zij dan een schriftelijke afwijzing van officieel erkende financieringsinstellingen dient te overleggen.

**Notaris** Aangezien de kosten van de notaris in de kosten koper zijn inbegrepen en dus voor rekening koper komen, mag de koper de notaris kiezen. Voor alle transacties via ons kantoor geldt dat uitsluitend gewerkt wordt met notarissen die gevestigd zijn in een straal van 20 kilometer van het verkochte object. Indien koper de notaris kiest buiten deze regio zal extra (reis-) tijd gedeclareerd worden op basis van uurtarief en kilometervergoeding. Onze opdrachtgevers behouden zich het recht voor eveneens aanspraak te maken op deze regeling.

**NVM** Ons kantoor is lid van de Nederlandse Vereniging van Makelaars (NVM). Al onze werkzaamheden worden verricht volgens de voorwaarden van de NVM.

**Ouderdomsclausule** In het verkochte ouder is dan 10 jaar, wordt de ouderdomsclausule aan de koopakte toegevoegd. Deze luidt: Ouderdomsclausule: Het is koper bekend dat de onroerende zaak meer dan .. jaar oud is, hetgeen betekent dat de eisen die aan de bouwkwaliteit gesteld mogen worden aanzienlijk lager liggen dan bij nieuwe(re) woningen. In afwijking van artikel 6.3 van deze koopakte en artikel 7:17 lid 1 en 2 BW komt het geheel of ten dele ontbreken van een of meer eigenschappen van de onroerende zaak voor normaal en bijzonder gebruik en het eventueel anderszins niet- beantwoorden van de zaak aan de overeenkomst voor rekening en risico van koper. Tenzij de verkoper de kwaliteit ervan gegarandeerd heeft, staat hij niet in voor de staat van de fundering, bouwkundige constructie, vloeren, elektriciteit-,gas- en waterinstallaties, de riolering, de aanwezigheid van en/of aantasting door ongedierte c.q. schimmels (zoals houtworm, boktor, zwam, etc.) en de afwezigheid van doorslaand of optrekkend vocht.

**Overbruggingshypotheek** Koper verleent bij deze onherroepelijk toestemming aan de verkoper om het verkochte desgewenst tijdelijk -tot uiterlijk de overeengekomen dag van levering- te bezwaren met een overbruggingshypotheek. Indien deze koopakte eerder in de openbare registers mocht zijn ingeschreven zal het bepaalde in artikel 3 lid 3 boek 7 BW derhalve niet van toepassing zijn ten nadele van de desbetreffende hypotheekhouder. Het vorenstaande laat uitdrukkelijk onverlet de verplichting van verkoper om het verkochte aan de koper op de overeengekomen datum te leveren vrij van hypotheken, welke dan ook.

**Registreren koopakte** Tenzij anders wordt overeengekomen wordt de koopovereenkomst niet ingeschreven in de openbare registers (Dienst van het kadaster en de Openbare registers). De kosten van deze inschrijving zijn voor rekening koper.

**Schriftelijke vastlegging** De partij die deze akte als eerste ondertekent, doet dit onder voorbehoud dat hij uiterlijk op de achtste werkdag nadat hij de akte ondertekend heeft (een kopie van) de door beide partijen ondertekende akte heeft ontvangen. Indien de eerste ondertekenaar niet tijdig (een kopie van) de door beide partijen ondertekende akte heeft ontvangen, heeft hij het recht zich op het voorbehoud te beroepen, waardoor hij niet (meer) gebonden is. Dit recht vervalt als daar niet uiterlijk op de tweede werkdag nadat alsnog (een kopie van) de door beide partijen ondertekende akte is ontvangen, gebruik van is gemaakt.

**Voorbehouden koper** Eventueel door de koper te maken voorbehouden (zoals het verkrijgen van financiering, woonvergunning, Nationale Hypotheek Garantie of een bouwkundige keuring) worden alleen in de koopakte vermeld als deze in de onderhandelingen zijn afgesproken.

**Waar vind ik de algemene voorwaarden?** De NVM kent de Algemene Consumentenvoorwaarden NVM en de Algemene Voorwaarden NVM voor professionele opdrachtgevers. De meest recente voorwaarden zijn te vinden via www.nvm.nl/voorwaarden, op te vragen via E-mail of verkrijgbaar via je NVM-makelaar. De Algemene Consumentenvoorwaarden NVM zijn tot stand gekomen in overleg met de Consumentenbond en Vereniging Eigen Huis.

**Hoe wordt het aantal vierkante meters van een woning bepaald?**
NVM-makelaars zijn verplicht het aantal vierkante meters van een woning te meten volgens een branche breed afgesproken meetinstructie. Deze instructie beschrijft precies wat er wel of niet wordt meegerekend als gebruiksoppervlakte van een woning of appartement.
Hierbij wordt onderscheid gemaakt naar vier ruimten:

a) Woonruimte, zoals woon- en slaapkamers, wc, gang en meterkast.
b) Overige inpandige ruimte, zoals aangebouwde garage en zolder met vlizotrap.
c) Gebouwgebonden buitenruimte, zoals balkon en loggia.
d) Externe bergruimte, zoals losstaande schuur en losstaande garage.

Aandachtspunt bij het bepalen van de gebruiksoppervlakte is bijvoorbeeld dat alleen daar wordt gemeten waar de hoogte minimaal 1,5 meter is. De buitenmuren worden niet mee gemeten, de binnenmuren wel. Nissen kleiner dan 0,5 m2 worden genegeerd. Op deze pagina vind je meer informatie over het bepalen van de gebruiksoppervlakte. Het meetrapport kan bij de makelaar worden opgevraagd.

**Algemene informatie**
Hoewel deze verkoopbrochure met de grootst mogelijke zorg is samengesteld wordt voor eventuele onjuistheden noch door Wesselink Makelaars & Advies, noch door verkoper enige aansprakelijkheid aanvaard. Alle verstrekte informatie dient te worden beschouwd als een uitnodiging tot het doen van een bod of om in onderhandeling te treden.
De eventueel in deze brochure opgenomen plattegronden, tekeningen, situatieschetsen e.d. dienen uitsluitend ter indicatie en kunnen afwijken van de werkelijke situatie. Eventueel aangegeven maten dienen ter plaatse te worden nagemeten en kunnen eveneens afwijken van de werkelijkheid. Aan deze brochure kunnen geen rechten worden ontleend.

# Heeft u interesse?

Wesselink
Makelaars & advies

Verlengde kroezelaan 2 a
7261 BN RUURLO

0573-454027 | info@wesselinkmakelaars.nl
www.wesselinkmakelaars.nl