Vraagprijs
€ 299.500 k.k.

Sluiskade Zuidzijde 79

ALMELO

Karakteristieke woning met kanaalzicht, gemoderniseerde keuken en badkamer aan de rand van het centrum!

weusthuismakelaardij.nl

weusthuis
MAKELAARDIJ

Welkom

De makelaars die ok plat proat

Enthousiast, oprecht en betrokken

weusthuismakelaardij.nl | info@weusthuismakelaardij.nl

INTERESSE?

Voor je ligt de brochure van de woning die jouw interesse heeft gewekt.
Met deze brochure informeren wij je graag over alle kenmerken van de woning, kun je de plattegronden van alle verdiepingen bekijken en geven wij je een inkijkje in zowel het huis als de tuin.

Enthousiast geworden na het doornemen van deze brochure? Wij plannen graag een afspraak met jou om deze woning ter plekke te bekijken samen met onze makelaar. Tijdens een bezichtiging kun je het beste ervaren of dit de juiste woning is voor jou en je eventuele aanvullende vragen met de makelaar bespreken.

Heb je reeds een bezichtiging gehad, maar wil je toch nog wat meer informatie? Aarzel dan niet om contact op te nemen met Team Wonen. Wij helpen je graag verder!

Jouw makelaar

Mart

06-29221138
m.smit@weusthuismakelaardij.nl

Jouw binnendienst

Kane

0546-727820
k.golbach@weusthuismakelaardij.nl

Vestiging Almelo

Wierdensestraat 122
7604 BM Almelo
0546 - 727 820

KENMERKEN

Bouwjaar
1936

Woonoppervlakte
86 m²

Perceeloppervlakte
122 m²

Inhoud
303 m³

Energielabel
C

Aantal kamers
7

Aantal slaapkamers
3

Oriëntatie achtertuin
zuid

Isolatie
muurisolatie, vloerisolatie

CV ketel
Remeha (2024, eigendom)

OMSCHRIJVING

Wonen aan het water, met de levendigheid van de stad binnen handbereik. Aan de Sluiskade Zuidzijde 79 in Almelo staat deze karakteristieke woning op een centrale locatie aan de rand van het centrum. Aan de voorzijde geniet je van een prachtig uitzicht over het Almelo-Nordhornkanaal, terwijl de dagelijkse voorzieningen en het stadscentrum zich op korte afstand bevinden.

Binnen beschikt de woning over een ruime woonkamer, een in 2021 gemoderniseerde keuken en een eveneens vernieuwde badkamer en toiletruimte. Op de eerste verdieping bevinden zich drie ruime slaapkamers. Ook buiten is er voldoende te ontdekken, met een overdekte serre, een praktische berging en parkeergelegenheid aan zowel de voor- als achterzijde.

Een woning met karakter, een fijne indeling en een bijzondere ligging aan het water!

INDELING

Begane grond

Via de voordeur kom je in de hal, die toegang geeft tot de woonkamer en de trap naar de eerste verdieping. De woonkamer is ruim opgezet en biedt voldoende plaats voor een royale zithoek en een grote eettafel. De pelletkachel zorgt voor extra sfeer tijdens de koudere dagen. Onder de trap bevindt zich een praktische trapkast, ideaal voor het opbergen van voorraad en andere spullen.

De keuken is in 2021 gemoderniseerd en uitgevoerd in een verzorgde, eigentijdse stijl. Je beschikt hier over diverse inbouwapparatuur, waaronder een vaatwasser, inductiekookplaat, oven, magnetron en koelkast. Vanuit de keuken bereik je een tweede hal, waar zich het toilet en de badkamer bevinden. Beide ruimtes zijn volledig vernieuwd in 2021 en sluiten qua stijl mooi aan op de keuken. Het toilet is voorzien van mechanische ventilatie, een fonteintje en een zwevend toilet.

De moderne badkamer beschikt over een wastafel met meubel, een handdoekradiator en een inloopdouche. Daarnaast is er een apart zitbad aanwezig, een fijne plek om na een drukke dag even tot rust te komen.

INDELING

Eerste verdieping

Via de vaste trap bereik je de eerste verdieping. Hier bevinden zich drie ruime slaapkamers, die dankzij hun praktische indeling op verschillende manieren te gebruiken zijn. De kunststof kozijnen zorgen bovendien voor een onderhoudsvriendelijke afwerking.

Op de overloop bevindt zich een vliering die uitstekend geschikt is voor het opbergen van spullen die je niet dagelijks nodig hebt. Zo benut je ook de beschikbare ruimte op een praktische manier. Met de nodige aanpassingen is het wellicht mogelijk om hier een tweede verdieping van te maken met extra slaapkamer.

BIJZONDERHEDEN

* Energielabel: C
* Voorzien van een sfeervolle serre
* Badkamer, keuken en toilet gemoderniseerd
* Vrije ligging voor de woning en dicht bij het centrum
* Aanvaarding in overleg
* Bij koop is een waarborgsom/bankgarantie vereist van 10% van de koopsom
* Mogelijkheid tot hypotheek met NHG (Nationale Hypotheek Garantie)
* Check via www.svn.nl of een starterslening mogelijk is voor deze woning
* In de koopovereenkomst wordt een ouderdomsclausule opgenomen

Jouw makelaar voor dit object: Mart Smit

daar
heb je
een
punt

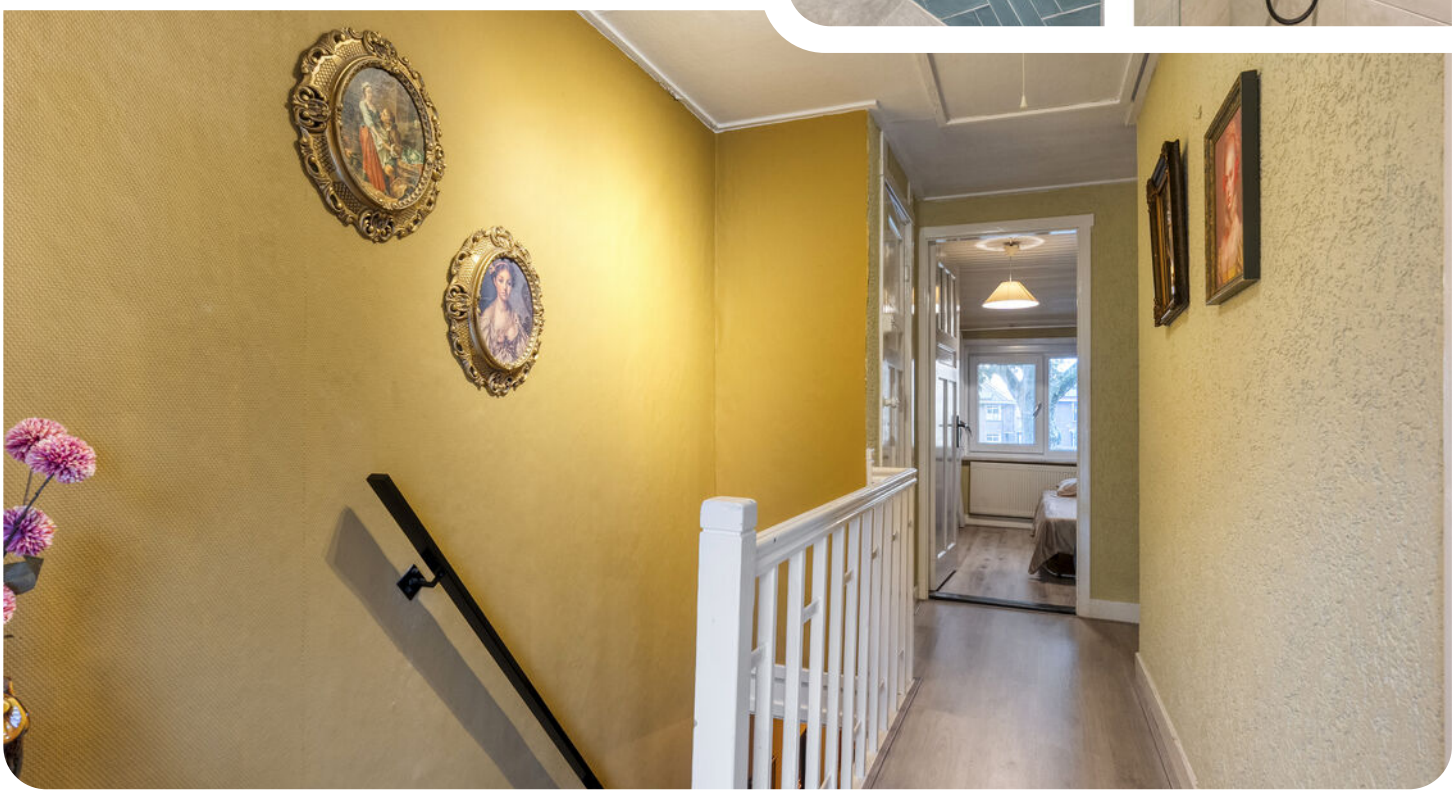

ANIMAL
ANIMAL SPIRIT
ORAKEL

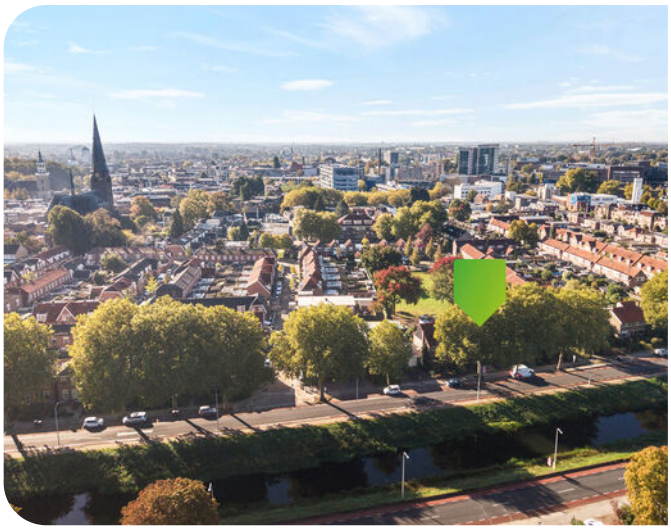

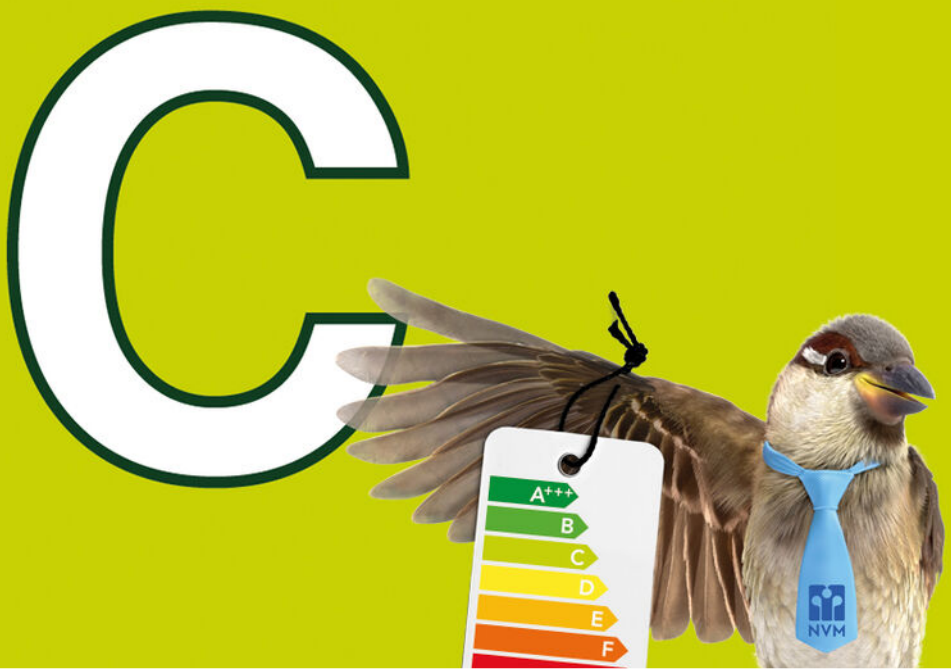
C
A+++
B
C
D
E
F
NVM

Plattegrond

Begane grond

Plattegrond

Eerste verdieping

Plattegrond

Vliering

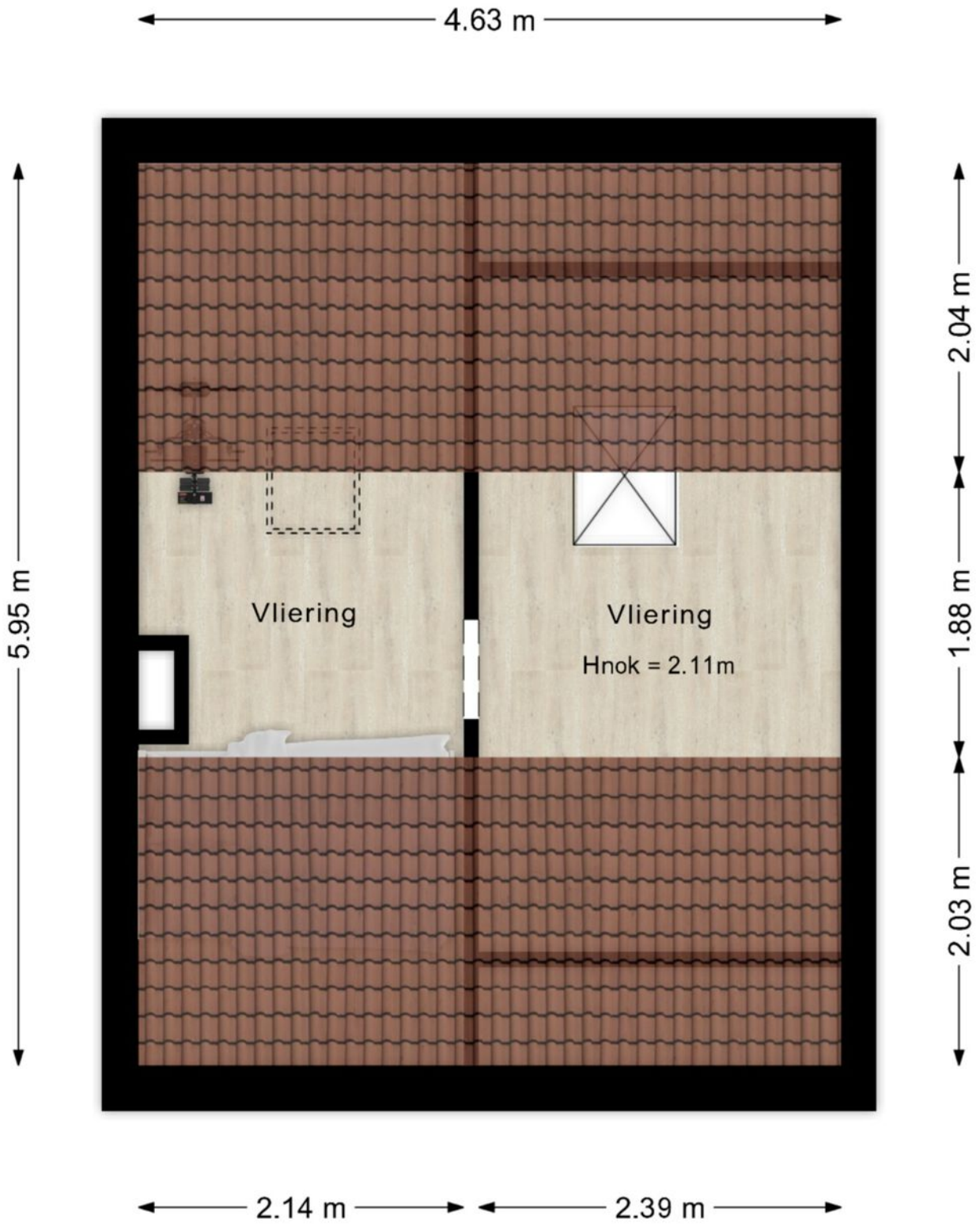

Deze plattegronden zijn indicatief. Er kunnen geen rechten aan worden ontleend.
© Homevisuals

Plattegrond

Perceel

Kadastrale kaart

Kadastrale kaart

Uw referentie: Almelo

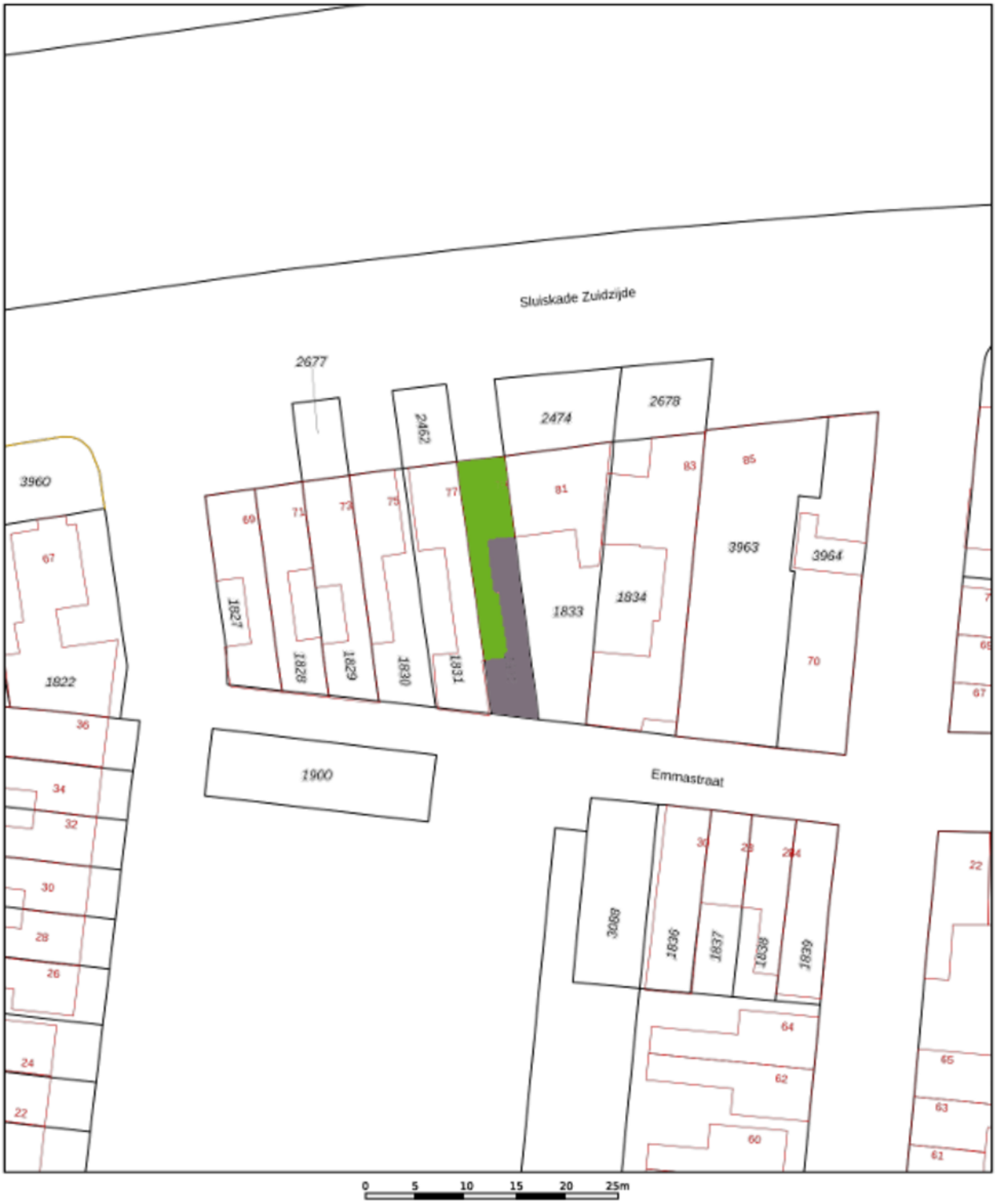

	Deze kaart is noordgericht
12345	Perceelnummer
25	Huisnummer
	Vastgestelde kadastrale grens
	Voorlopige kadastrale grens
	Administratieve kadastrale grens
	Bebouwing

Schaal 1: 500

Kadastrale gemeente	Ambt-Almelo
Sectie	K
Perceel	1832

kadaster

Voor een eenduidend uittreksel, geleverd op 30 september 2026
De bewaarder van het kadaster en de openbare registers

Aan dit uittreksel kunnen geen betrouwbare maten worden ontleend.
De Dienst voor het kadaster en de openbare registers behoudt zich de intellectuele eigendomsrechten voor, waaronder het auteursrecht en het databankenrecht.

Locatie op de kaart

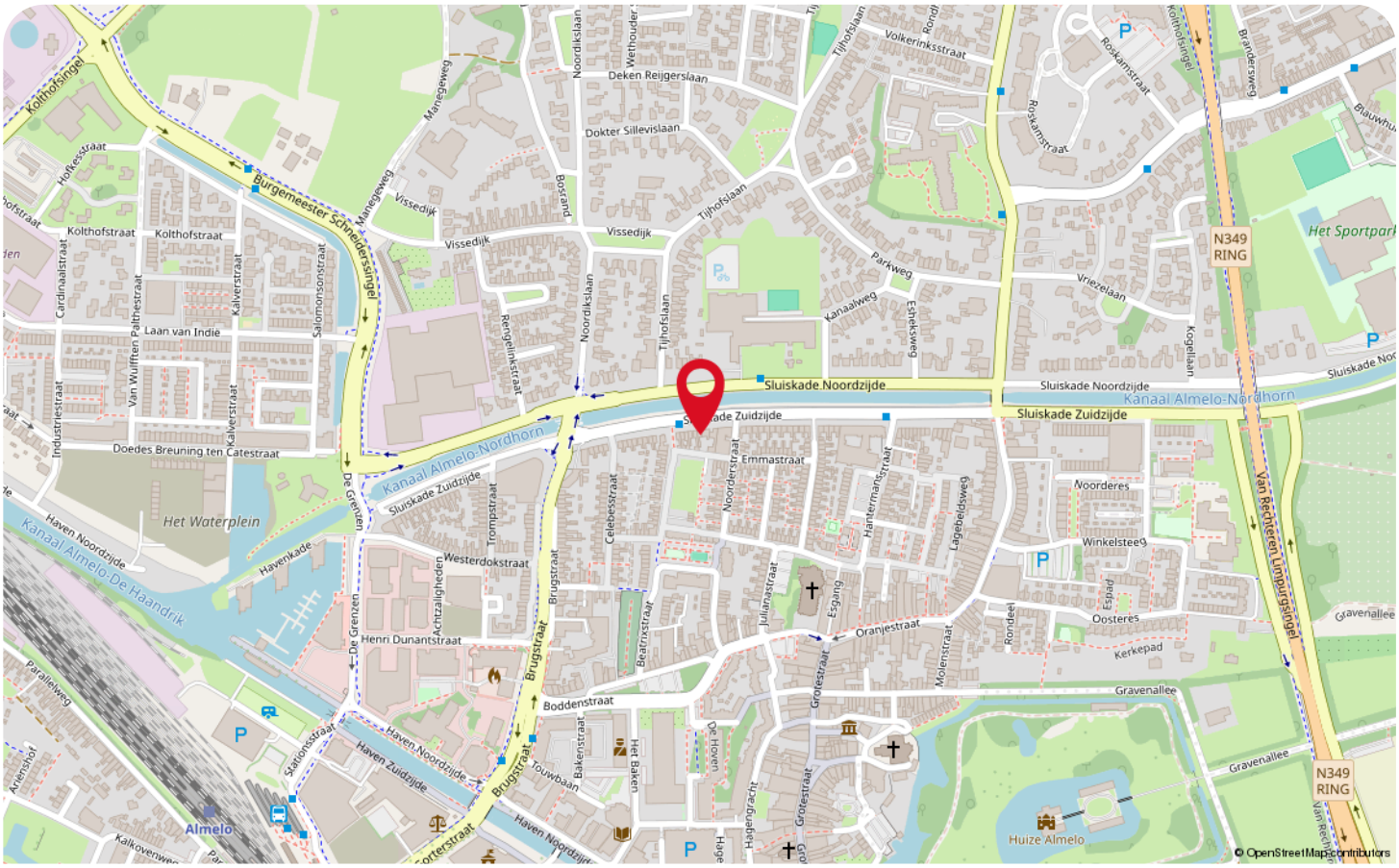

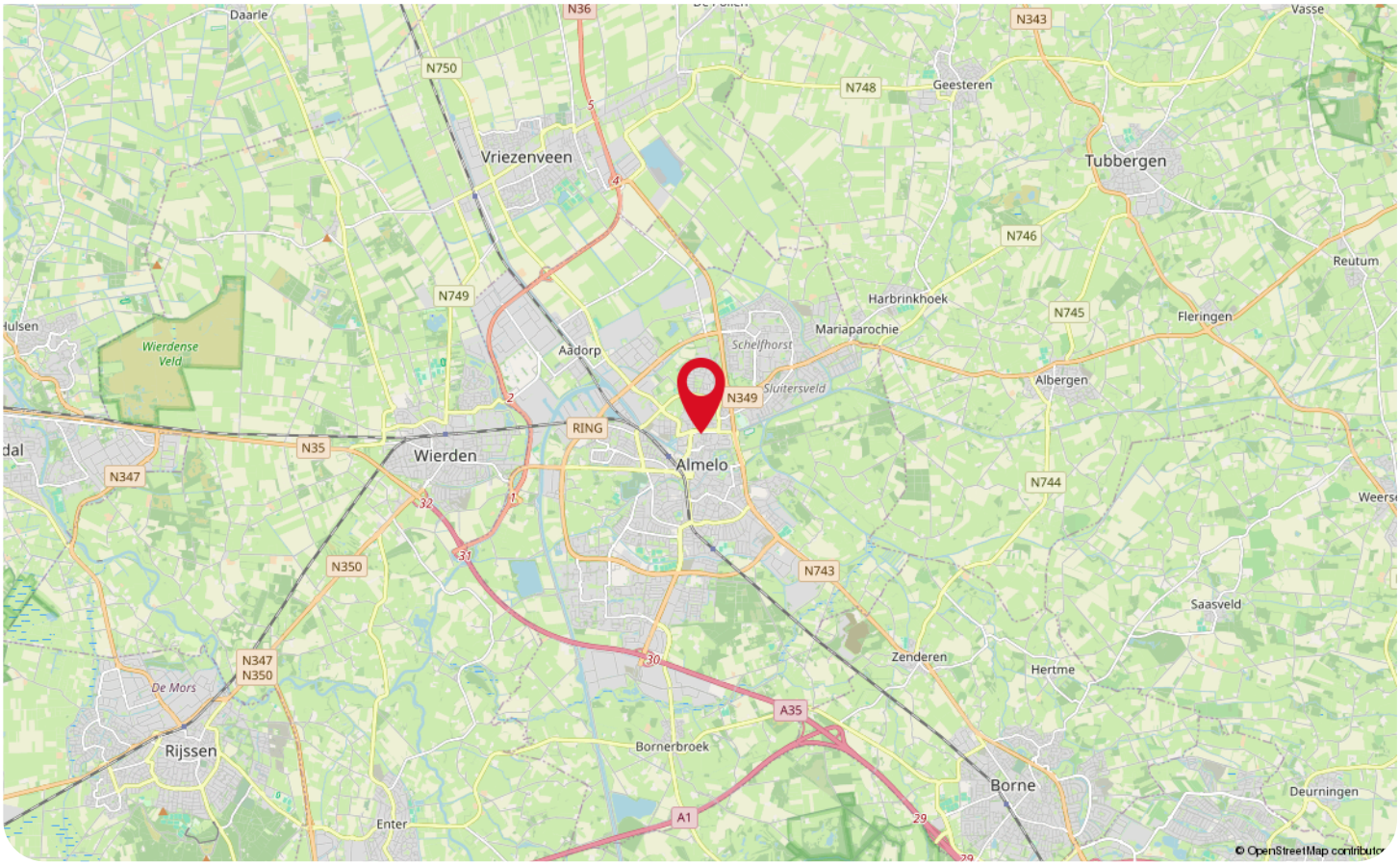

Wonen in Almelo

Almelo is een stad, welke rijk is aan de historie van de textielindustrie; dit is zéker nu zelfs nog te zien! Dit zie je terug in hetgeen wat goed bewaard zijn gebleven; de industriële panden, waaronder Ten Cate Indië, Ten Cate Java en het textielfabriek. Almelo is hier immers in het verleden groot mee geworden! Ondanks deze rijke historie, is Almelo ook vernieuwend en uniek. De combinatie van oude en nieuwe panden zorgt voor een leuk contrast in de wijken.

Wist jij dat Almelo de groenste stad is van Overijssel? De "longen" van Almelo reiken vanuit het buitengebied tot in de binnenstad. Denk bijvoorbeeld aan het grafelijk groen van "De Gravenallee". Deze jachtlaan is onderdeel van het "Landgoed Huize Almelo" en is maar liefst drie kilometer lang. Bovendien zijn er vele parken in Almelo te vinden, die ervoor zorgen dat jij de natuur op élk moment kunt opzoeken!

Ook is Almelo een bruisende stad! Er worden elk jaar vele evenementen georganiseerd. Daarnaast barst Almelo van de cafés, lunchrooms en eettentjes. Culinair is er dus genoeg te beleven. En wil je eens echt een keer wat buitengewoons doen? Boek dan een cel in de oude gevangenis van Almelo!

Op zoek naar een nieuwe of oudere woning in zo'n bruisende stad als Almelo? Laat ons jou dan helpen naar jouw droomstulpje!

Lijst van zaken

Beschrijving	Blijft achter	Gaat mee	Ter overname
Woning - Interieur			
Houtkachel	X		
Designradiator(en)	X		
Radiatorafwerking	X		
Verlichting, te weten			
- inbouwspots/dimmers	X		
- losse (hang)lampen		X	
Raamdecoratie/zonwering binnen, te weten			
- gordijnrails	X		
- gordijnen	X		
- overgordijnen	X		
- vitrages	X		
Vloerdecoratie, te weten			
- parketvloer	X		
- houten vloer(delen)	X		
- laminaat	X		
- plavuizen	X		
Overig, te weten			
- spiegelwanden	X		
Woning - Keuken			
Keukenblok (met bovenkasten)	X		
Keuken (inbouw)apparatuur, te weten			
- kookplaat	X		
- afzuigkap	X		
- magnetron	X		
- oven	X		
- combi-oven/combimagnetron	X		
- koelkast	X		
- vriezer		X	
- vaatwasser	X		
- koffiezetapparaat		X	
Woning - Sanitair/sauna			
Toilet met de volgende toebehoren			
- toilet	X		
- toiletrolhouder	X		
- toiletborstel(houder)	X		

Lijst van zaken

Beschrijving	Blijft achter	Gaat mee	Ter overname
- fontein	X		
Badkamer met de volgende toebehoren			
- ligbad	X		
- jacuzzi/whirlpool			X
- douche (cabine/scherm)	X		
- wastafel	X		
- wastafelmeubel	X		
- planchet	X		
- toiletkast	X		
- toilet	X		
- toiletrolhouder	X		
- toiletborstel(houder)	X		
Woning - Exterieur/installaties/veiligheid/energiebesparing			
Brievenbus	X		
(Voordeur)bel	X		
Rookmelders	X		
(Klok)thermostaat	X		
Telefoonaansluiting/internetaansluiting		X	
Waterslot wasautomaat		X	
Zonnepanelen	X		
Warmwatervoorziening, te weten			
- CV-installatie	X		
Tuin - Inrichting			
Tuinaanleg/bestrating	X		
Beplanting	X		
Tuin - Bebouwing			
Kasten/werkbank in tuinhuis/berging	X		

Veelgestelde vragen

Het kopen of verkopen van een woning is niet iets dat je dagelijks doet. Het is dus niet zo vreemd dat je tijdens het kopen of verkopen van een woning tegen allerlei vragen aanloopt. De meest voorkomende vragen hebben we voor je op een rij gezet.

Wanneer ben ik in onderhandeling?
Je bent pas in onderhandeling met de verkopende partij als deze reageert op je bod door:
a) Een tegenbod te doen.
b) Expliciet te melden dat jullie in onderhandeling zijn.
Je bent dus nog niet in onderhandeling als de verkopende makelaar zegt dat hij je bod met de verkoper zal bespreken.

Mag een verkoopmakelaar doorgaan met bezichtigingen als er al over een bod onderhandeld wordt?
Ja, dat mag. Een onderhandeling hoeft namelijk niet tot een verkoop te leiden. Bovendien zal de verkoper waarschijnlijk graag willen weten of er meer belangstelling is. Ook mag er met meerdere geïnteresseerde kopers tegelijkertijd onderhandeld worden. Een makelaar moet dit wel duidelijk aan alle partijen melden.

Vaak zal de verkopende makelaar belangstellenden mededelen dat er al een bod ligt of dat er onderhandelingen gaande zijn. De makelaar doet geen mededelingen over de hoogte van de biedingen. Dit zou overbiedingen kunnen uitlokken.

Hoe komt de koop tot stand?
Als verkoper en koper het eens zijn over de belangrijkste zaken - onder andere prijs, leveringsdatum, ontbindende voorwaarden en eventuele afspraken over roerende zaken -, dan legt de verkopende makelaar de afspraken vast in de koopovereenkomst. Pas als beide partijen de koopovereenkomst hebben ondertekend, de zogenoemde schriftelijkheidsvereiste, komt de koop tot stand. Ontbindende voorwaarden zijn een belangrijk aandachtspunt. Als je deze opgenomen wilt hebben in de koopovereenkomst, dan moet je dit meenemen in de onderhandelingen. Als koper krijg je niet automatisch een ontbindende voorwaarde. Koper en verkoper moeten het eens zijn over aanvullende afspraken en ontbindende voorwaarden voordat de koopovereenkomst wordt opgemaakt.

Wat zijn ontbindende voorwaarden?
Ontbindende voorwaarden zijn geldige redenen, die in de koopovereenkomst zijn vastgelegd, om de koop van een woning te annuleren zoals bijvoorbeeld:
1. Financieringsvoorbehoud
2. Geen huisvestingsvergunning
3. Negatieve uitkomst van een bouwkundige keuring
4. Het niet verkrijgen van Nationale Hypotheekgarantie
5. NVM No-Risk clausule

Wat houdt de drie dagen bedenktijd voor de koper precies in?
Door de wettelijk vastgestelde drie dagen bedenktijd kan koper zonder opgaaf van redenen de koop ontbinden. De bedenktijd van drie dagen gaat in zodra een kopie van de getekende koopovereenkomst aan de koper ter hand is gesteld. Na deze tijd is de koop definitief rond, tenzij de ontbindende voorwaarden van toepassing zijn.

Wat zijn kosten koper?
Om eigenaar van de woning te worden dient de koper kosten te betalen. Denk hierbij aan notariskosten, overdrachtsbelasting (2% voor woningen) en kadasterkosten. De kosten voor een eventuele financiering vallen hier niet onder, maar komen wel voor rekening van koper.

Voor wie is de onderzoeksplicht?
Een koper heeft een onderzoeksplicht. Dat houdt in dat de koper zowel de bouwtechnische als de juridische zaken rondom de woning zelf moet onderzoeken.

Wat wordt verstaan onder de mededelingsplicht?
Als de verkoper op de hoogte is van een negatieve eigenschap van de zaak (een gebrek), terwijl hij weet of kan weten dat die eigenschap voor de koper van belang is, dient verkoper de koper van die eigenschap op de hoogte te stellen.

Meer informatie?
Dit is slechts een greep uit de onderwerpen die komen kijken bij de aan- of verkoop van een woning. Meer weten? Wij beantwoorden je vragen graag dus neem gerust contact met ons op.

Informatie voor de kopers

Er komt veel kijken bij het kopen van een woning. Onderstaand stappenplan informeert je over elke stap in het aankoopproces en helpt je goed voorbereid het traject in te gaan.

Stap 1: Financieel inventariseren
Voordat je je zoektocht begint is het verstandig te weten wat jouw financiële mogelijkheden zijn. Met de huidige regelgeving is het mogelijk om tot 100% van de waarde van jouw nieuwe woning te financieren. Alle overige, bijkomende kosten moet je zelf financieren.

Stap 2: Geschikte woning zoeken
Zodra je inzicht hebt in je financiele mogelijkheden en je woonwensen bekend zijn, kan de zoektocht beginnen. Schrijf je hiervoor in als woningzoekende in ons zoekersbestand; hiermee word je als eerste, nog voordat de woning online gaat, op de hoogte gehouden van ons nieuwe aanbod. Houdt daarnaast onze social media-kanalen in de gaten, evenals onze eigen website. Tevens wordt al ons aanbod op de websites van Leef Twente en Funda geplaatst.

Stap 3: Een woning bezichtigen
Een woning naar jouw wens gevonden? Maak een afspraak met de verkopend makelaar om de woning te bezichtigen. Het is verstandig om naast de woning ook de locatie en de buurt te verkennen. Kijk verder met een open blik; de meubels en kleuren zijn uiteraard naar jouw wens aan te passen.

Stap 4: Extra onderzoek
Je mag verwachten dat het door jou gekochte huis geschikt is voor 'normaal gebruik'. Toch heb je als koper een onderzoeks-plicht. Zo kunnen bij de bezichtiging zichtbare gebreken later niet als verborgen gebrek worden benoemd.
Daarnaast heeft de verkoper een mededelingsplicht, waarmee hij verplicht is alle informatie te verstrekken die voor jou als koper van belang kan zijn.

Stap 5: De onderhandeling
Bij een onderhandeling wordt vaak alleen aan de koopsom gedacht, maar ook de opleverdatum, roerende zaken en ontbindende voorwaarden maken hier deel van uit.
Je bod en de voorwaarden breng je uit bij de verkopend makelaar. Als de verkoper een tegenbod uitbrengt ben je pas in onderhandeling, of als de verkoper dit expliciet meldt.
Het is mogelijk dat er meerdere onderhandelingen tegelijkertijd lopen, dit zal de verkopend makelaar aangeven.
Op het moment dat er meerdere serieuze gegadigden zijn, kan er worden besloten om een verkoop bij inschrijving te starten. Hierbij krijgt iedereen een gelijke kans om een bieding uit te brengen.

Stap 6: Tekenen van de koopovereenkomst
Gaat verkoper akkoord met jouw bod en voorwaarden, dan is er een overeenstemming. Vervolgens wordt een koopovereenkomst opgesteld, waarin alle afspraken worden vastgelegd. De koop komt tot stand als beide partijen de koopovereenkomst hebben getekend. Daarna heb jij als koper 3 dagen bedenktijd waarin je de koop kunt ontbinden. Na deze termijn is de koop definitief, tenzij er nog ontbindende voorwaarden van toepassing zijn.

Stap 7: Financiering
Overeenstemming bereikt? Dan is het tijd om de financiering in orde te maken. Hiervoor wordt veelal een hypotheek afgesloten. Zoals aangegeven kun je met de huidige regelgeving tot 100% van de waarde van de nieuwe woning. Dit kan, vooral bij overbieden van de vraagprijs, een ander bedrag zijn dan de koopsom. Koop je een energiezuinige woning of tref je energiebesparende maatregelen, dan kun je wellicht meer lenen. De overige kosten, waaronder overdrachtsbelasting en notariskosten, moet je zelf financieren.
Een nieuwbouwwoning wordt vrij op naam (v.o.n.) gekocht, waarbij de kosten koper bij de koopsom zijn inbegrepen.

Stap 8: Overdracht woning
Zodra de ontbindende voorwaarden niet meer van toepassing zijn en de bedenktijd is verstreken, is de koop definitief. Nu kan de overdracht bij de notaris plaatsvinden. Je krijgt een uitnodiging om de woning voorafgaand aan de overdracht samen met de makelaar en verkoper te inspecteren. Bij de notaris wordt, nadat de koopsom door hen is ontvangen, de woning op jouw naam gezet en ingeschreven bij het Kadaster. Nu ben je de eigenaar van je nieuwe woning!

WAAR VIND JE WEUSTHUIS?

Wij zijn Thuis in Twente en de grensstreek!

Weusthuis makelaardij is uitgeroepen tot de nummer 1 makelaar van Noordoost-Twente. Daar zijn wij trots op en wij zijn continue bezig met het verbeteren van de processen en onze dienstverlening. Onze makelaars kennen de lokale markt als geen ander. Met vijf vestigingen in de regio hebben we een groot werkgebied. Gecombineerd met onze Twentse nuchterheid kunnen wij elke Twentenaar blij maken.

Kantoor Tubbergen
Grotestraat 62,
7651 CK Tubbergen
0546 - 727 828
tubbergen@weusthuismakelaardij.nl

Kantoor Denekamp
Oldenzaalsestraat 34
7591 GM Denekamp
0541 - 355 771
denekamp@weusthuismakelaardij.nl

Kantoor Oldenzaal
Oliemolenstraat 2
7573 PC Oldenzaal
0541 - 727 027
oldenzaal@weusthuismakelaardij.nl

Kantoor Losser
Brinkstraat 24
7581 GD Losser
053 - 792 02 12
losser@weusthuismakelaardij.nl

Kantoor Almelo
Wierdensestraat 122
7604 BM Almelo
0546 - 727 820
almelo@weusthuismakelaardij.nl

weusthuismakelaardij.nl

ZIJN WIJ OOK JOUW MAKELAAR?

Neem contact met ons op!

Interesse in deze woning en ben je benieuwd naar de waarde van jouw woning?

Onze makelaars komen graag bij jou thuis. We geven je de ruimte om na te denken en staan je bij met deskundig en persoonlijk advies. Eigenlijk zoals we dat al jaren doen.
Wij beschikken over een enthousiast team met ervaren en goed opgeleide medewerkers. Wij zijn een betrouwbare partij en bouwen graag aan relaties voor een lange termijn. Dit doen we door de tijd te nemen voor (de verhalen van) de mensen en hun woning. We zijn oprecht geïnteresseerd en hebben een nuchtere kijk op zaken. Ons hele team gaat zorgvuldig te werk waarbij zowel de binnendienstmedewerkers als onze makelaars streven naar een succesvol verkoopresultaat met tevreden verkopers en kopers. Door de grootte van de organisatie hebben we altijd een specialist in huis.

Overweeg jij verkoop of wil je een taxatie van jouw woning? Wij komen graag bij je langs voor een vrijblijvende waardebepaling en een eerlijk verkoopadvies. We denken met je mee over de invulling van jouw woonwensen. Bel ons voor het maken van een afspraak. We leren jou en jouw woning graag kennen!

Almelo l Denekamp l Losser l Oldenzaal l Tubbergen
info@weusthuismakelaardij.nl l weusthuismakelaardij.nl