Jillis Baggerman
makelaardij

(ver)kopen
zonder zorgen

Klingelbeek 20 Ede

Vraagprijs € 425.000 k.k.

Commandeursweg 2, 6721 TZ Bennekom | 0318-415484 | info@jillisbaggerman.nl | www.jillisbaggerman.nl

Kom binnen!

Neem een kijkje in deze fijne gezinswoning.

Omschrijving

Aan een rustige woonstraat met alleen bestemmingsverkeer in een kindvriendelijke woonwijk gelegen, ruime GESCHAKELDE MIDDENWONING met een stenen berging aan de voorzijde en een mooi beplante achtertuin op het oosten. De achtertuin is ook via een achterom bereikbaar.

Indeling: overdekte entree, hal, een modern toilet met fonteintje, de lichte en tuingerichte woonkamer heeft dubbele schuifdeuren naar de tuin en een praktische trapkast, een ruime half open keuken aan de voorzijde voorzien van een inductiekookplaat, afzuigkap, combi-oven, afwasmachine en een koel-/vriescombinatie. In de woonkamer en keuken ligt een mooie parketvloer.
1e verdieping: overloop, 2 (voormalig 3) slaapkamers en een badkamer met een ruime douche, een dubbele wastafel, het 2e toilet en een designradiator.
2e verdieping: overloop met bergruimte en een 3e en 4e (slaap)kamer, beiden ook met bergruimte.

Deze leuke woning beschikt over dak-, muur- en vloerisolatie en is geheel voorzien van dubbel glas. In 2024 is de schuine kap extra geïsoleerd en zijn er nieuwe dakpannen aangebracht. Verwarming en warm water d.m.v. een HR-combiketel (2018). Doordat de woning nagenoeg geheel (m.u.v. de voordeur) is voorzien van kunststof kozijnen, ramen, deuren en gevelbekleding, is deze onderhoudsvriendelijk.

In de directe omgeving zijn kinderspeelgelegenheden, diverse basisscholen en het “Veldhuizerbos” gelegen.

Kenmerken

Bouwjaar

1980

Woonoppervlakte

120 m²

Inhoud

415 m³

Perceeloppervlakte

154 m²

Type woning:	Geschakelde middenwoning
Soort woning:	Eengezinswoning
Aantal kamers:	5
Ligging:	Aan rustige weg en in woonwijk
Tuin:	Voor-en achtertuin
Berging:	Vrijstaand steen
Energielabel:	B
Isolatie:	Volledig geïsoleerd, HR glas
Verwarming:	HR-combiketel (2018)

Toegang tot het Veldhuizerbos

Hal en toilet

Woonkamer

Keuken

Eerste verdieping - slaapkamers

TEXEL

Badkamer

Tweede verdieping - (slaap)kamers

Plattegrond begane grond

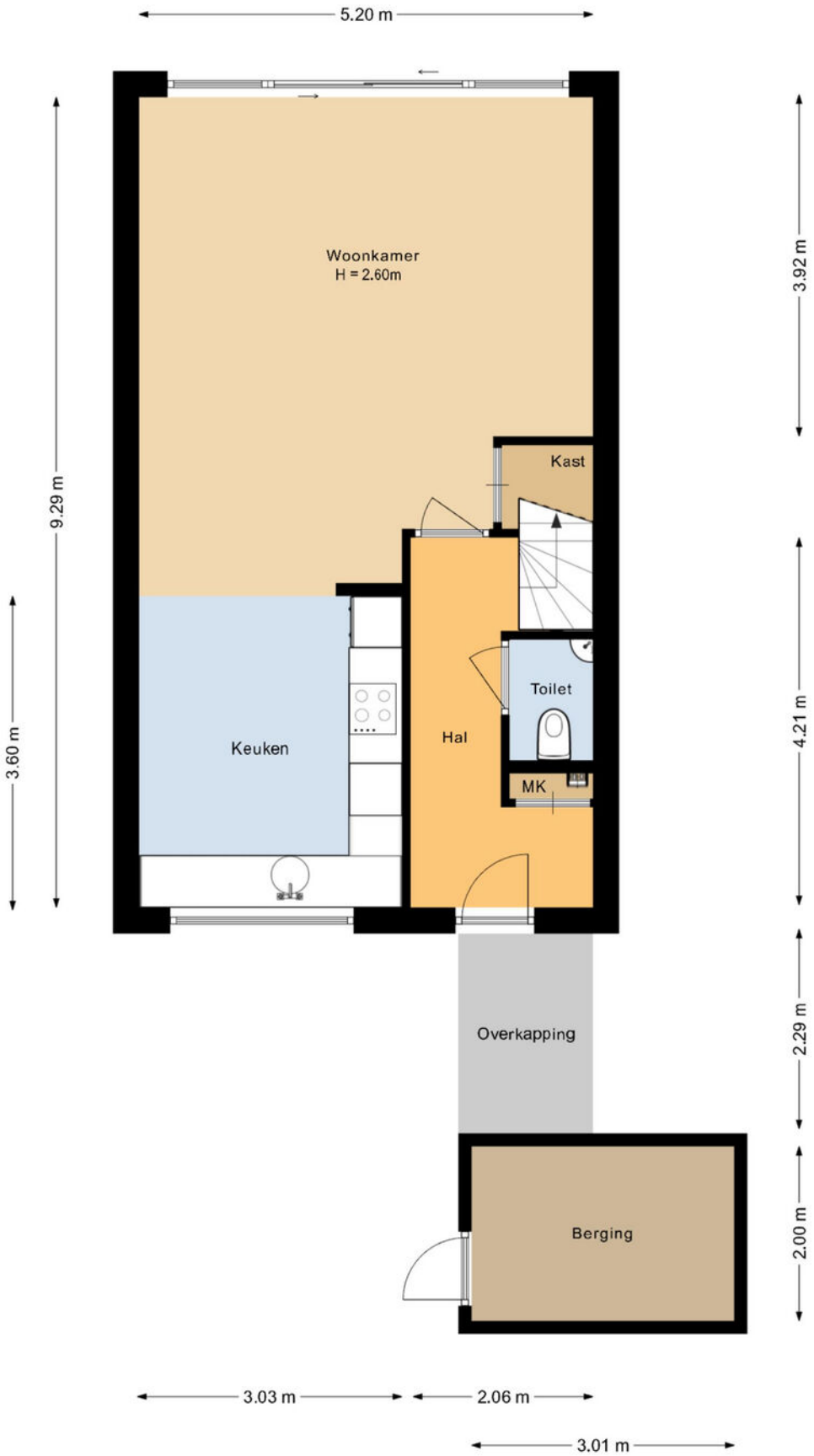

Deze plattegronden zijn met de grootste zorg samengesteld, conform de Branchebrede Meetinstructies gemeten en dienen ter indicatie.
Er kunnen geen rechten aan worden ontleend. © Fotix

Plattegrond eerste verdieping

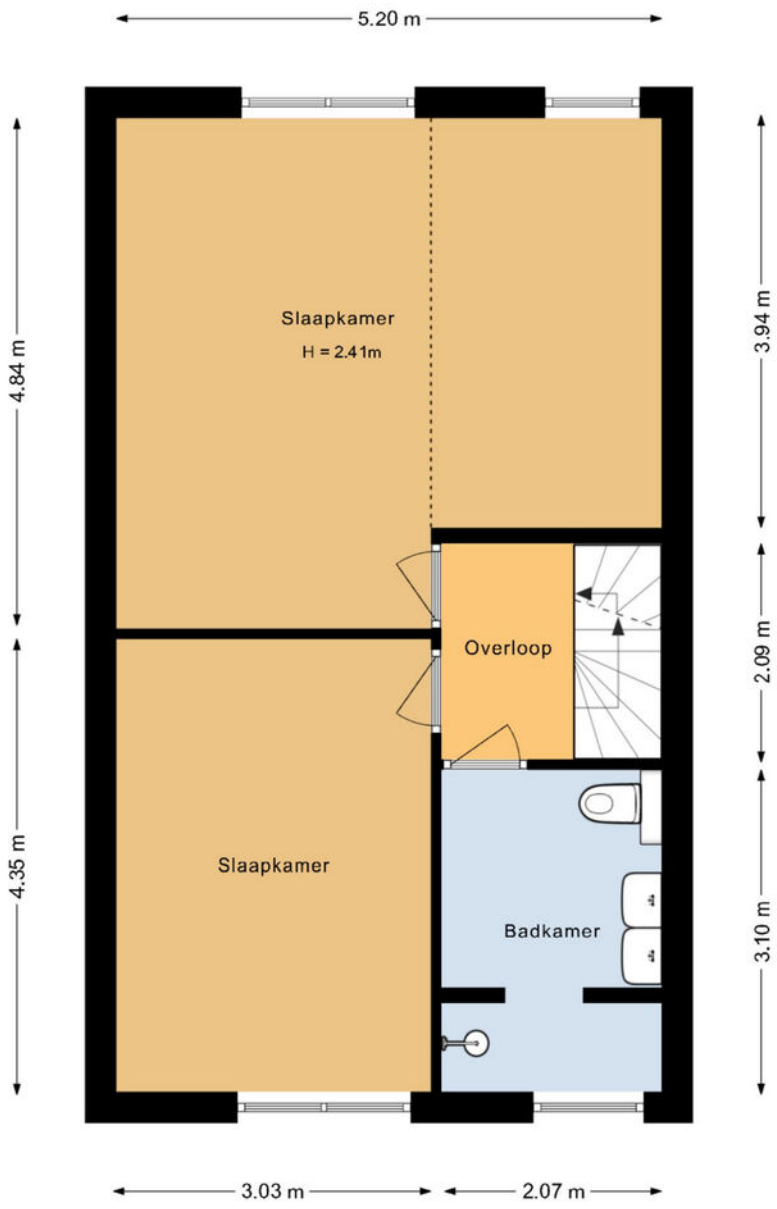

Deze plattegronden zijn met de grootste zorg samengesteld, conform de Branchebrede Meetinstructies gemeten en dienen ter indicatie. Er kunnen geen rechten aan worden ontleend. © Fotix

Plattegrond tweede verdieping

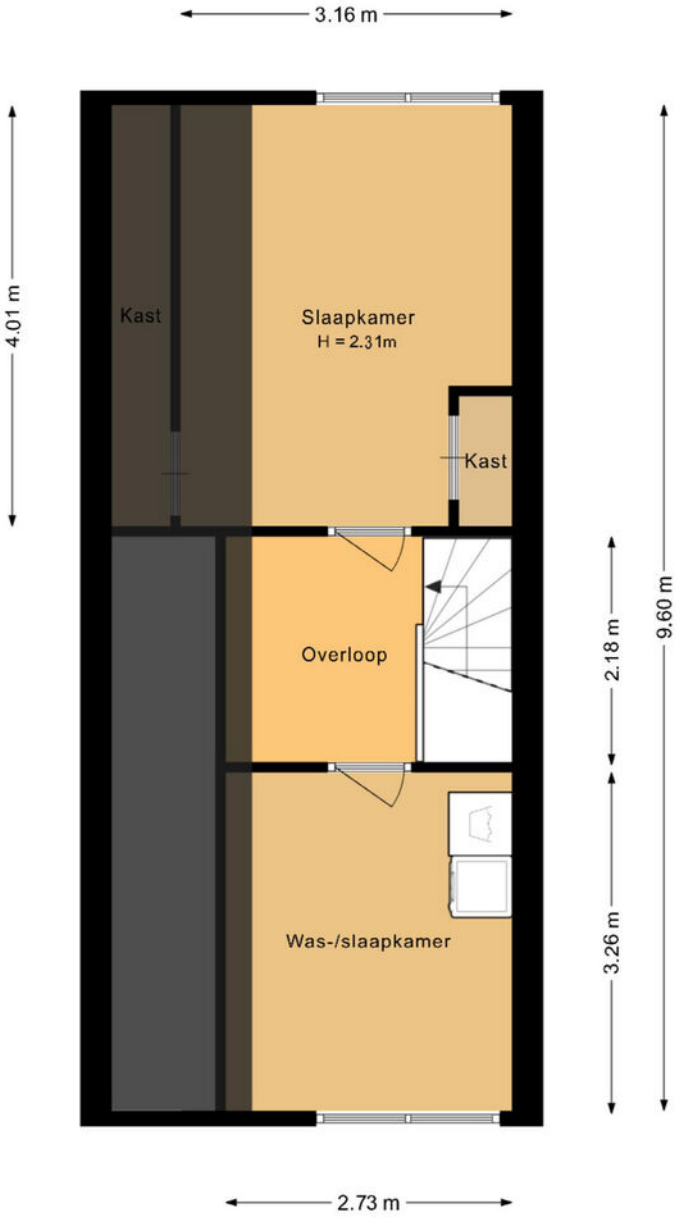

Deze plattegronden zijn met de grootste zorg samengesteld, conform de Branchebrede Meetinstructies gemeten en dienen ter indicatie.
Er kunnen geen rechten aan worden ontleend. © Fotix

Energielabel woningen

Registratienummer	Datum registratie	Geldig tot	Status
160180004	21-07-2025	09-07-2035	Definitief

Deze woning heeft energielabel B

G F E D C **B** A ++++

Isolatie

1 Gevels		+/-	+	++
2 Gevelpanelen	n.v.t.			
3 Daken		+/-	+	++
4 Vloeren				++
5 Ramen			+	++
6 Buitendeuren	-	+/-	+	++

Installaties

7	Verwarming	HR-107 ketel	Verbeteradvies
8	Warm water	Combiketel	Verbeteradvies
9	Zonneboiler	Geen zonneboiler	Verbeteradvies
10	Ventilatie	Natuurlijke ventilatie via ramen en/of roosters	Verbeteradvies
11	Koeling	Geen koeling	
12	Zonnepanelen	Niet aanwezig	Verbeteradvies

Deze woning wordt verwarmd via een aardgasaansluiting

Warmtebehoefte in de wintermaanden

Laag | **Gemiddeld** | Hoog

Risico op hoge binnentemperaturen in de zomermaanden

Laag | **Hoog**

Aandeel hernieuwbare energie

0,0 %

Toelichtingen en aanbevelingen vindt u op pagina 2 en verder

Over deze woning

Adres
Klingelbeek 20
6715HJ Ede
BAG-ID: 0228010000028126

Detailaanduiding

Bouwjaar	1980
Compactheid	1,68
Vloeroppervlakte	119m²

Woningtype
Twee-onder-één kap

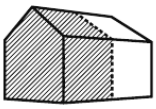

Opnamedetails

Naam
R van Wilderen

Vakbekwaamheidsnummer
60209

Certificaathouder
Energielabel Deskundige

Inschrijfnummer
EPG2022-69W

KvK-nummer
85722022

Certificerende instelling
EPG-Certificering

Soort opname
Basisopname

U kunt de geldigheid van dit energielabel controleren op www.ep-online.nl/ControlerenEchtheid

	Blijft achter	Gaat mee	Ter overname
Verlichting			
Inbouwspots/dimmers	x		
Opbouwspots/armaturen/lampen/dimmers	x		
Losse (hang)lampen		x	
(/losse) kasten, legplanken			
Hang-legkasten slaapkamer	x		
Raamdecoratie/zonwering binnen			
Gordijnrails	x		
Gordijnen		x	
Jaloezieen	x		
(Losse) horren/rolhorren	x		
Vloerdecoratie			
Parketvloer	x		
Laminaat	x		
Interieur			
Designradiator(en)	x		
Keuken			
Keukenblok (met bovenkasten)	x		
Keuken (inbouw)apparatuur			
Kookplaat	x		
Afzuigkap	x		
Combi-oven/combimagnetron	x		
Koel-vriescombinatie	x		
Vaatwasser	x		
Koffiezetapparaat		x	
Toilet			

Paraaf verkoper(s): Paraaf koper(s):

Lijst van zaken

	Blijft achter	Gaat mee	Ter overname
Toilet	x		
Toiletrolhouder	x		
Toiletborstel(houder)	x		
Fontein	x		
Badkamer			
Douche (cabine/scherm)	x		
Wastafel	x		
Toiletkast	x		
Toilet	x		
Toiletrolhouder	x		
Toiletborstel(houder)	x		
Exterieur/installaties/veiligheid/energiebesparing			
(Voordeur)bel	x		
Rookmelders	x		
(Klok)thermostaat	x		
Telefoonaansluiting/internetaansluiting		x	
Oplaadpunt elektrische auto	x		
Warmwatervoorziening			
CV-installatie	x		
Tuin			
Tuinaanleg/bestrating	x		
Beplanting	x		
Tuinhuis/buitenberging	x		
Kasten/werkbank in tuinhuis/berging	x		
Parasol met voet			x

Paraaf verkoper(s): Paraaf koper(s):

Kadastrale kaart

Uw referentie: Jillis Baggerman

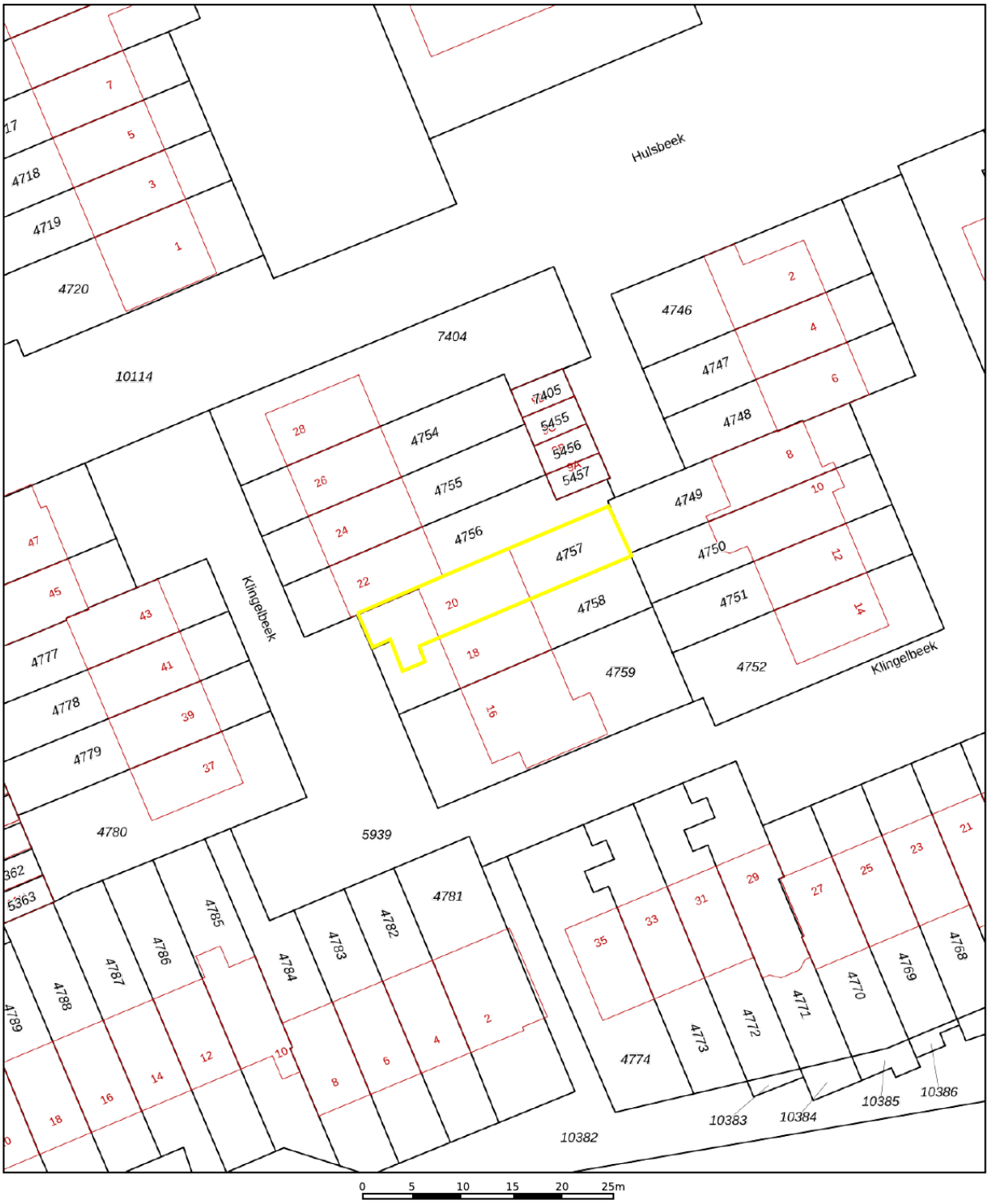

	Deze kaart is noordgericht
12345	Perceelnummer
25	Huisnummer
	Vastgestelde kadastrale grens
	Voorlopige kadastrale grens
	Administratieve kadastrale grens
	Bebouwing

Schaal 1: 500

Kadastrale gemeente	Ede
Sectie	F
Perceel	4757

Voor een eensluidend uittreksel, geleverd op 26 augustus 2026
De bewaarder van het kadaster en de openbare registers

Aan dit uittreksel kunnen geen betrouwbare maten worden ontleend.
De Dienst voor het kadaster en de openbare registers behoudt zich de intellectuele eigendomsrechten voor, waaronder het auteursrecht en het databankenrecht.

kadaster

Locatie op de kaart

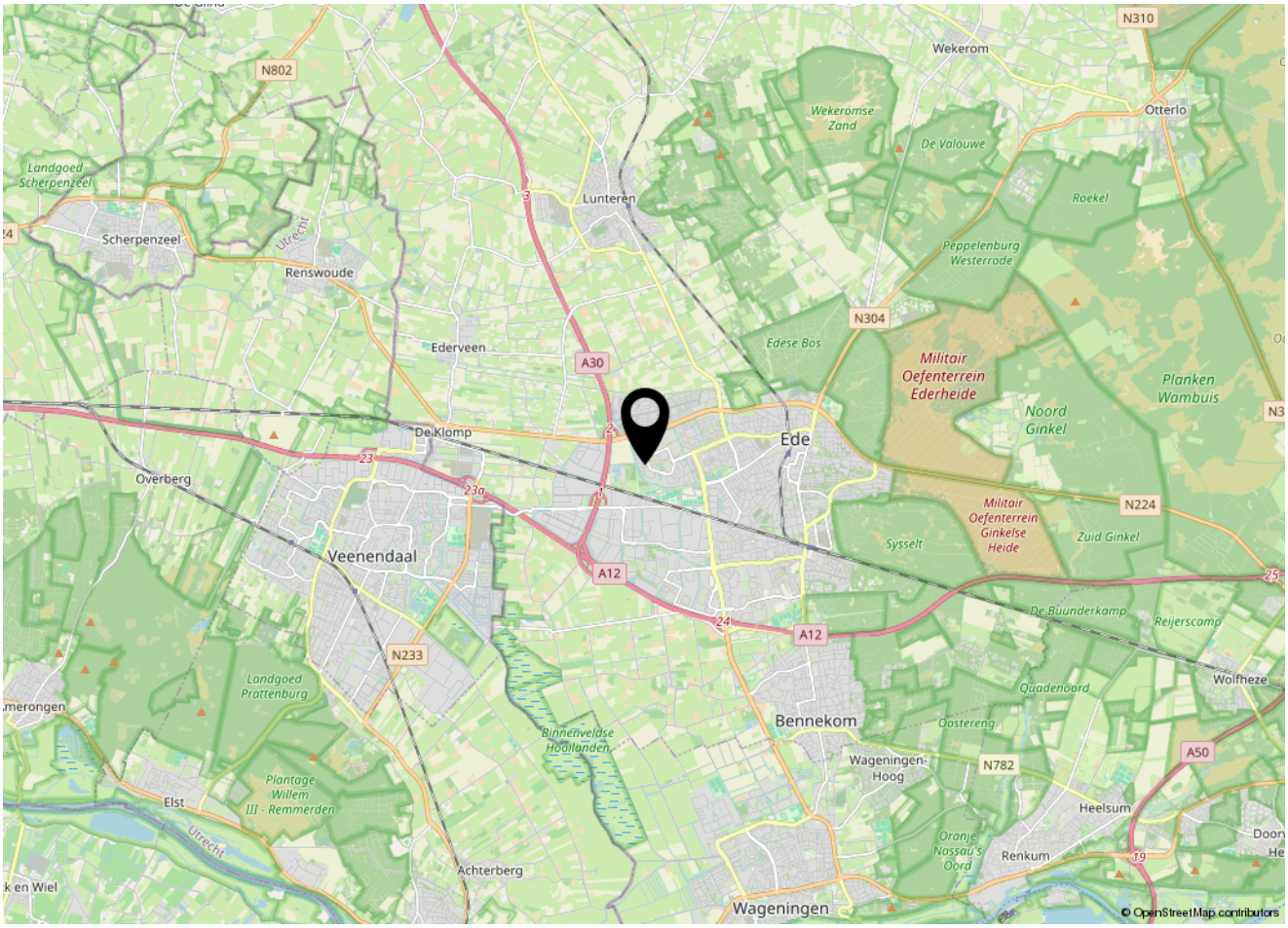

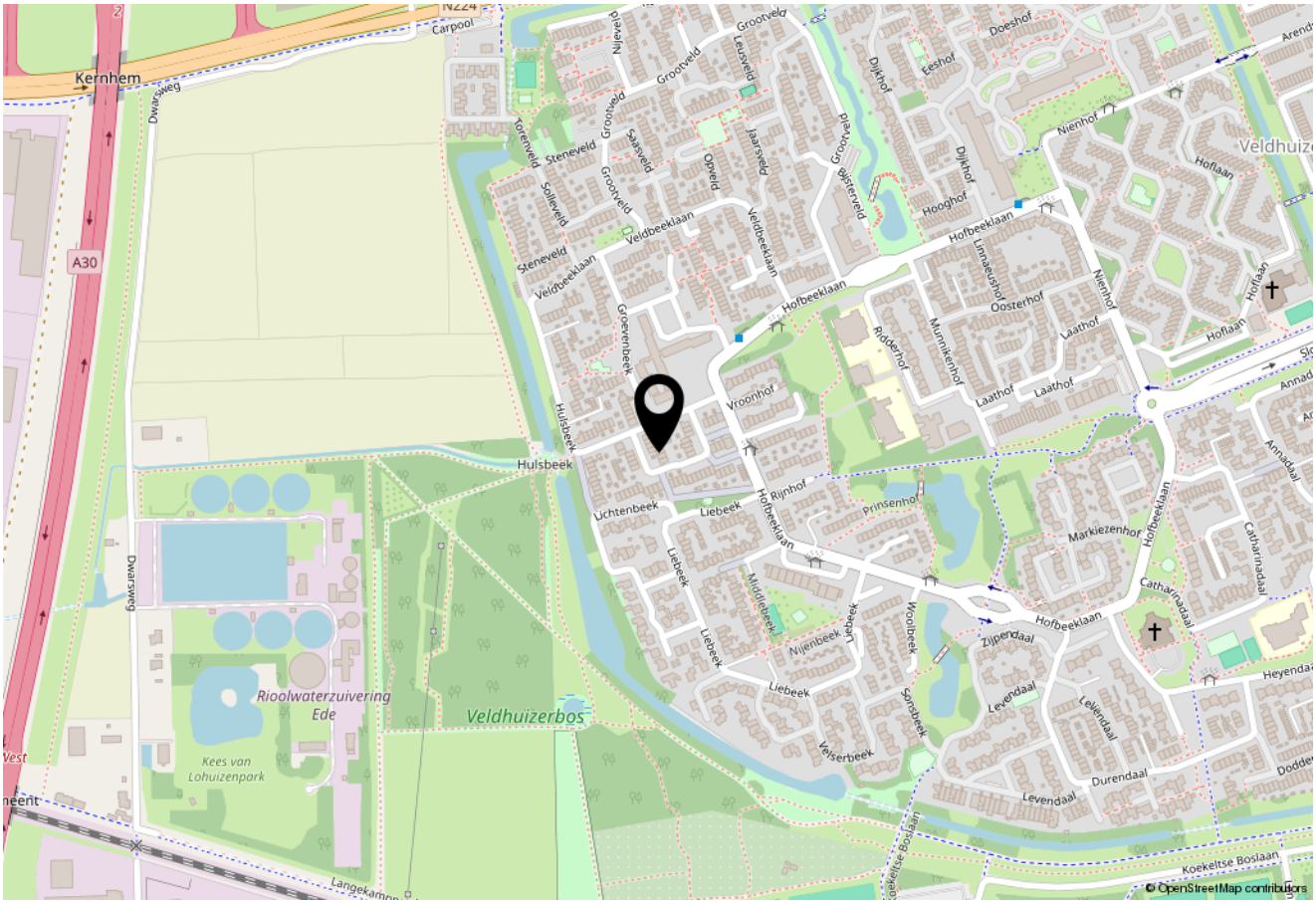

Genieten van voorzieningen én natuur

Ede combineert de gemakken van de stad met de rust en ruimte van een dorp. De plaats is centraal gelegen in Nederland aan de verkeersaders A12 en A30. Ede heeft bovendien twee treinstations. Het grote onlangs vernieuwde station Ede-Wageningen is een OV-knooppunt van waaruit grote steden in Nederland gemakkelijk zijn te bereiken. Tegelijkertijd is Ede een oase voor natuurliefhebbers en buitensporters dankzij de uitgestrekte natuurgebieden die deze plaats omringen.
Niet verwonderlijk dus dat Ede een zeer gewilde plek is voor forenzen. Hiervandaan kun je de drukte én de rust opzoeken. Het dorp telt 80.000 inwoners en beschikt over talloze voorzieningen, zoals een ziekenhuis, een hogeschool, een sfeervol theater en een bijzondere concertzaal.

Het winkelhart wordt gevormd door een mix van winkelketens, lokale winkeliers, horecagelegenheden en bekroonde ijssalons. Het Museumplein is al sinds jaar en dag het uitgaansgebied voor Ede en omgeving.
Kenmerkend voor Ede is de Ginkelse Heide, die bekend is om haar mooie natuur én van de Operatie Market Garden in de Tweede Wereldoorlog. Nog altijd worden in september de luchtlandingen herdacht en nagebootst op deze plek.

Goede voorzieningen, prima bereikbaarheid én prachtige natuur maken Ede tot een fijne plek om te wonen.

De 10 meest gestelde vragen
over het kopen en verkopen van een huis

1. Wanneer ben ik in onderhandeling?
U bent pas in onderhandeling als de verkopende partij reageert op uw bod door een tegenbod te doen. U bent echter nog niet in onderhandeling als de verkopende makelaar aangeeft dat hij uw bod met de verkoper zal bespreken.

2. Mag een makelaar doorgaan met bezichtigingen als er al over een bod onderhandeld wordt?
Ja, dat mag. Een onderhandeling hoeft namelijk nog niet tot een verkoop te leiden. Bovendien kan het zijn dat de verkoper graag wil weten of er meer belangstelling is. Overigens mag ook met meer dan één gegadigde tegelijk worden onderhandeld. Een NVM-makelaar moet dit wel duidelijk melden. Vaak zal de verkopende NVM-makelaar aan belangstellenden vertellen dat een pand, zoals dat heet, 'onder bod' is. Als belangstellende mag u dan wel een bod uitbrengen, maar de makelaar mag dan pas met u in onderhandeling treden als de onderhandeling met de eerste geïnteresseerde beëindigd is. De NVMmakelaar doet geen mededelingen over de hoogte van biedingen. Dit zou namelijk overbieden kunnen uitlokken.

3. Wanneer ik de vraagprijs bied, moet de verkoper mij de woning dan aan mij verkopen?
Nee. De Hoge Raad heeft bepaald dat de vraagprijs moet worden gezien als een uitnodiging tot het doen van een bod. Ook als u de vraagprijs biedt, kan de verkoper dus nog beslissen of hij uw bod aanvaardt of niet, of dat hij zijn makelaar een tegenbod laat doen.

4. Hoe komt de koop tot stand?
Als verkoper en koper het eens zijn over de belangrijkste zaken (zoals de prijs, de opleveringsdatum en de ontbindende voorwaarden), legt de verkopende makelaar de afspraken schriftelijk vast in een koopakte. Ontbindende voorwaarden zijn hierin een belangrijk onderwerp. U krijgt als koper niet automatisch een ontbindende voorwaarde. Wilt u bijvoorbeeld een ontbindende voorwaarde voor de financiering, dan moet u dit melden bij het uit- brengen van uw bod. Het is dan ook belangrijk dat de partijen het eens zijn over aanvullende afspraken en ontbindende voorwaarden voordat de koopakte wordt opgemaakt. Als (kandidaat-)koper heeft u de mogelijkheid een bouwkundige keuring uit te laten voeren om inzicht te kunnen verkrijgen in de bouwkundige staat van het object. Zodra beide partijen de koopakte hebben ondertekend en de koper een afschrift van deze akte heeft ontvangen, treedt voor u als particuliere koper de wettelijke bedenktijd van drie dagen in werking. Binnen deze tijd kunt u als koper alsnog afzien van de aankoop. Doet u dit niet, zijn de financiën rond en vormen ook eventuele andere ontbindende voorwaarden geen obstakel meer, dan zal op de afgesproken opleveringsdatum de overdracht plaatsvinden bij de notaris.

5. Kan de verkoper de vraagprijs van een woning tijdens de onderhandeling verhogen?
Ja, de verkoper kan besluiten de vraagprijs te verhogen of te verlagen. Daarnaast kunt u als koper echter ook besluiten om tijdens de onderhandelingen uw bod weer te verlagen. Zodra de verkopende partij een tegenbod doet, vervalt namelijk uw eerder gedane bod.

6. Mag een makelaar van de NVM tijdens de onderhandeling het systeem van de verkoop wijzigen?
Ja, dat mag. Soms zijn er zo veel belangstellenden die de vraagprijs bieden of benaderen, dat het moeilijk te bepalen is wie de beste koper is. Op dat moment kan de verkoper – op advies van zijn makelaar – besluiten de biedingsprocedure te wijzigen in bijvoorbeeld een inschrijvingsprocedure. In deze procedure krijgen alle bieders een gelijke kans om een bod uit te brengen. De makelaar dient uiteraard eerst eventueel eerder gedane toezeggingen of afspraken na te komen, voordat de procedure veranderd wordt.

7. Wat is een optie?
Een optie in juridische zin geeft een partij de keuze om door een eenzijdige verklaring een koopovereenkomst met een andere partij te sluiten. Partijen zijn het dan wel eens over de voorwaarden van de koop, maar de koper krijgt bijvoorbeeld nog een week bedenktijd. Bij de aankoop van een nieuwbouwwoning is zo'n optie nog wel gebruikelijk. Bij het aankopen van een bestaande woning niet. Het begrip 'optie' wordt daarbij vaak ten onrechte gebruikt. Dan heeft het de betekenis van bepaalde toezeggingen die een verkopende NVM-makelaar kan doen aan een belangstellende koper tijdens het onderhandelingsproces. Zo'n toezegging kan bijvoorbeeld inhouden dat een belangstellende koper een paar dagen de tijd krijgt om na te denken over een bod. De makelaar van de NVM zal in de tussentijd proberen niet met een andere partij in onderhandeling te gaan. De belangstellende koper kan deze tijd gebruiken om een beter inzicht te krijgen in zijn financiering of in de gebruiksmogelijkheden van de woning. Een optie kunt u niet eisen; de verkoper en de verkopende NVM-makelaar beslissen zelf of er in een onderhandelingsproces bepaalde toezeggingen worden gedaan.

8. Moet een makelaar als eerste met mij in onderhandeling gaan als ik de eerste ben die belt voor een bezichtiging of als ik als eerste een bod uitbreng?
Nee. De verkopende makelaar bepaalt samen met de verkoper de verkoopprocedure. Hij heeft wel de plicht u daarover te informeren. Hebt u serieus belangstelling, vraag de makelaar dan wat uw positie is. Dat kan teleurstelling voorkomen.

9. Mag een makelaar een onrealistisch hoge prijs vragen voor een woning?
De verkoper bepaalt in overleg met zijn NVM-makelaar welke prijs realistisch is voor de woning. De koper kan onderhandelen over de prijs, maar de verkoper beslist.

10. Zit de makelaarscourtage in de 'kosten koper'?
Nee. Onder 'kosten koper' vallen de kosten die de overheid koppelt aan de overdracht van een woning. Dat zijn de overdrachtsbelasting, de notariskosten voor het opmaken van de leveringsakte en de kosten voor het inschrijven daarvan in de registers. Daarnaast dient de koper rekening te houden met de (notaris)kosten voor de opmaak en inschrijving van de hypotheekakte. Heeft de verkopende partij een makelaar ingeschakeld om de woning te verkopen, dan komen de kosten hiervan voor zijn rekening. De verkopende makelaar is immers belangenbehartiger van de verkoper en niet van u als koper. Om deze reden is het doorgaans ook verstandig om zelf een makelaar van de NVM in te schakelen. De makelaarscourtage voor een aankopende makelaar komt wel voor rekening van de koper.

Nadere informatie
en clausules in de koopovereenkomst

Koopovereenkomst
Bij verkoop wordt hetgeen wat overeengekomen is, door ons kantoor vastgelegd in een Model koopovereenkomst. Deze koopovereenkomst is vastgesteld door de NVM (Nederlandse Vereniging van Makelaars in onroerende goederen), de Consumentenbond en de Vereniging Eigen Huis.

Rechtsgeldige koopovereenkomst pas ná ondertekening
Een mondelinge overeenstemming tussen de particuliere verkoper en de particuliere koper is niet rechtsgeldig. Er is pas sprake van een rechtsgeldige koop als de verkoper en de koper de koopovereenkomst hebben ondertekend. Dit vloeit uit artikel 7:2 Burgerlijk Wetboek. Een bevestiging van de mondelinge overeenstemming per e-mail of een toegestuurd concept wordt gezien als een 'ondertekende koopovereenkomst'. Concreet betekent dit dat verkoper na het sluiten van een mondelinge overeenkomst de mogelijkheid heeft andere biedingen op de woning te accepteren, dan wel met andere bieders in onderhandeling te treden, tot het moment dat de koopakte door beide partijen is ondertekend.

Nutsbedrijven
Koper en verkoper zijn ieder zelf verantwoordelijk voor het zorgdragen van het aansluiten en het overschrijven van nutsvoorzieningen.

Waarborgsom
De waarborgsom bedraagt 10% van de koopsom en wordt gestort bij de Notaris, of er wordt een bankgarantie bij de Notaris gedeponeerd. Koopt u de woning zonder financiering? Dan zullen wij een termijn van 3 weken hanteren na het opstellen van de koopovereenkomst. Koopt u met een voorbehoud van financiering? Dan dient de waarborgsom of bankgarantie uiterlijk 1 week na het verstrijken van de termijn van het voorbehoud gestort of gesteld te zijn.

Toelichtingsclausule verstrekte informatie/documentatie (volgens branche brede meetinstructie)
De eventueel aan koper verstrekte informatie, zoals tekeningen, afmetingen en (inhoud/oppervlakte) maten zijn circa maten en zijn ter indicatie. Deze zijn verstrekt om een indicatie van het object te geven. Afwijkingen in tekeningen en gegevens zijn mogelijk. Verkoper en diens makelaar zijn niet aansprakelijk voor afwijkingen in de tekeningen en de overige opgegeven (inhoud/oppervlakte) maten.

Asbestclausule
Indien de woning voor 1994 gebouwd is, zal in de koopovereenkomst een asbestclausule worden opgenomen:
Gezien het bouwjaar kan de onroerende zaak asbesthoudende stoffen bevatten. Bij eventuele verwijdering van asbesthoudende materialen dienen op grond van milieuwetgeving speciale maatregelen te worden genomen. Koper verklaart hiermee bekend te zijn en vrijwaart verkoper van alle aansprakelijkheid welke uit de aanwezigheid van enig asbest in de onroerende zaak kan voortvloeien.

Verontreinigingsclausule
Het is niet bekend of er een olietank aanwezig is.
De onroerende zaak wordt geleverd in de staat waarin het zich thans (bij de koop) bevindt. De verkoper verklaart dat hem betreffende eventuele bodem en/of grondwaterverontreiniging niets bekend is. Elke aansprakelijkheid van de verkoper voor bodem en/of grondwater-verontreiniging wordt uitgesloten.
Koper zal verkoper niet voor enige vorm van bodemverontreiniging aanspreken, dan alleen in het geval er sprake is van een verwijtbaar toerekenbaar handelen, nalaten of verzwijgen van verkoper zelf.

Ontbindingsclausule
Koper en verkoper kunnen overeenkomen dat in de koopovereenkomst een clausule opgenomen wordt dat op grond van het niet verkrijgen van een financiering de overeenkomst ontbonden kan worden. Indien koper op grond hiervan ontbinding van de overeenkomst inroept, dient hij dit binnen 1 werkdag na het verstrijken van de ontbindingsdatum aan de verkoper of diens makelaar te melden onder het overleggen van 1 schriftelijke afwijzing van een erkende geldverstrekkende instelling.

Ouderdomsclausule
Bij een oudere woning kan een ouderdomsclausule in de koopovereenkomst worden opgenomen:
Het is koper bekend dat de onroerende zaak meer dan * jaar oud is, wat betekent dat de eisen die aan de bouwkwaliteit gesteld mogen worden aanzienlijk lager liggen dan bij nieuwe woningen. In afwijking van artikel 6.3 van deze koopovereenkomst komt het geheel of ten dele ontbreken van één of meer eigenschappen van de onroerende zaak voor normaal gebruik als gevolg van de ouderdom voor rekening en risico van koper.

Niet-bewoningsclausule
Als de verkoper de woning niet zelf heeft bewoond of er al jaren niet gewoond heeft en de woning door anderen is bewoond geweest, zal in de koopovereenkomst een niet bewoningsclausule opgenomen worden:
Verkoper heeft uitdrukkelijk geattendeerd op het feit dat verkoper het verkochte niet zelf feitelijk heeft gebruikt en dat verkoper derhalve koper niet heeft kunnen informeren over eigenschappen van c.q. gebreken aan het verkochte waarvan verkoper op de hoogte zou zijn geweest als verkoper het verkochte zelf feitelijk had gebruikt. In verband hiermee zijn partijen overeengekomen dat dergelijke eigenschappen respectievelijk gebreken voor rekening en risico van koper komen.

Eigendomsoverdracht bij notaris
Indien niet anders in de verkoopbrochure is vermeld, mag de koper bij aanbieden kosten koper de notaris kiezen waar de eigendomsoverdacht zal plaatsvinden. Indien de vestigingsplaats van de gekozen notaris buiten de gemeente Ede, Wageningen of Renkum is, en de verkoper daardoor niet bij de eigendomsoverdracht/ levering aanwezig zal zijn, komen de extra kosten die de notaris daarvoor in rekening brengt (bijvoorbeeld voor een volmacht), voor rekening van de koper.
Ook kunnen de extra kosten die de verkopend makelaar maakt (bijvoorbeeld reiskosten en uren), om bij de eigendomsoverdracht buiten de genoemde gemeentes aanwezig te zijn, bij koper in rekening worden gebracht.

Ondanks dat deze brochure met de nodige zorgvuldigheid is samengesteld, kunnen hieraan geen rechten worden ontleend.

Ons team

Jillis Baggerman

MAKELAAR RM/RT

jillis@jillisbaggerman.nl

Sander Hemmes

MAKELAAR RM/RT
WOZ-TAXATEUR

sander@jillisbaggerman.nl

Marcel Rozeboom

MAKELAAR RM

marcel@jillisbaggerman.nl

Noëlle van de Beek

ASSISTENT
MAKELAAR

noelle@jillisbaggerman.nl

Marcella Roelofs

COMMERCIEEL
MEDEWERKER

marcella@jillisbaggerman.nl

Amber Hamstra

COMMERCIEEL
MEDEWERKER

amber@jillisbaggerman.nl

Marieke Verwoerd

COMMERCIEEL
MEDEWERKER

marieke@jillisbaggerman.nl

Amy ter Burg

COMMERCIEEL
MEDEWERKER

amy@jillisbaggerman.nl

Janneke Hamstra

COMMERCIEEL
MEDEWERKER

janneke@jillisbaggerman.nl

De kenmerkende en veelzijdige manier van aanpak werd kort na de start van het kantoor (2005) beloond door verkozen te worden als Jonge Ondernemer van de gemeente Ede. In 2018 werd Jillis Baggerman makelaardij uitgeroepen tot beste makelaar van Nederland. Ook verkopers waarderen de toewijding van de medewerkers van dit makelaarskantoor al ruim 10 jaar lang met een beoordeling van gemiddeld een 9.6 op Funda. De eerste kennismaking met Jillis Baggerman makelaardij begint bij Amber Hamstra, Noëlle van de Beek, Marcella Roelofs en Janneke Hamstra. Ze worden niets voor niets het visitekaartje van de makelaardij genoemd.
De beëdigde en gecertificeerde makelaars Jillis Baggerman, Sander Hemmes en Marcel Rozeboom hebben samen meer dan 100 jaar ervaring in de makelaardij. Om in het daarbij behorende beroepsregister VastgoedCert en NRVT ingeschreven te mogen blijven, moeten makelaars en taxateurs aantonen dat hun kennis op het vakgebied wordt bijgehouden. Deze permanente educatie is een garantie dat de makelaars op de hoogte zijn van alle actuele ontwikkelingen in de makelaardij. Daarnaast is Jillis Baggerman makelaardij aangesloten bij de Nederlandse Vereniging van Makelaars (NVM). Op het gebied van financieel advies wordt samengewerkt met Estaete hypotheken & verzekeringen, waar Bert Huisman en Marcel van Brakel de erkend financieel adviseurs zijn.
Ze worden hierbij ondersteund door Joke Beumer en Jesper van de Peppel.

Estaete hypotheken & verzekeringen

Wij verzorgen niet alleen de verkoop en aankoop van woningen maar ondersteunen u ook, indien gewenst, bij het aangaan van hypotheken en verzekeringen. Dit doen wij in nauwe samenwerking met Estaete hypotheken & verzekeringen. Estaete heeft met erkend financieel adviseurs Bert Huisman en Marcel van Brakel een rijke ervaring in huis. Zij kunnen u zodoende een deskundig onafhankelijk advies op maat geven betreffende de financiering en verzekering van een aangekochte woning.

Voor meer informatie kunt u contact opnemen met één van de adviseurs. Estaete is te bereiken op het volgende telefoonnummer 0318-419996 of e-mailadres info@estaete.nl.

estaete
hypotheken & verzekeringen

Jillis Baggerman startte in 2005 zijn eigen makelaarskantoor in Bennekom en heeft inmiddels ruimschoots bewezen sterk in de markt te staan. Jillis Baggerman makelaardij presenteert zich actief in de markt en weet zich te onderscheiden. “Ik ben bijzonder trots op het hele team waar we mee werken. Ieder heeft bij andere kantoren in de regio veel ervaring kunnen opdoen. Onze ervaring, onze contacten, onze kennis van de omgeving en onze ideeën die we over de makelaardij hebben zijn bij elkaar gekomen. We hebben allemaal passie voor ons vak”.

Heeft u verhuisplannen? Of heeft u een vraag op het gebied van makelaardij?

Ons kantoor staat u graag persoonlijk te woord. Iedere woning is uniek en iedere opdrachtgever heeft specifieke wensen. Voor meer informatie kunt u naar onze website www.jillisbaggerman.nl. Wij zijn telefonisch bereikbaar van maandag t/m vrijdag van 09:00 uur tot 17:30 uur. Wij staan u graag met raad en daad terzijde!

Iedere woning is uniek, iedere opdrachtgever heeft specifieke wensen. Daarom leveren onze ervaren makelaars maatwerk met voor ieder (ver)koopproces een eigen aanpak.

Jillis Baggerman makelaardij

Commandeursweg 2, 6721 TZ Bennekom

0318-415484 | info@jillisbaggerman.nl

www.jillisbaggerman.nl