BIEZEN 4
BARENDRECHT

Vraagprijs € 469.000 k.k.

Instapklare gezinswoning met royale dakkapel, moderne afwerking en een verzorgde tuin aan een autovrije straat

WELKOM

Barendrecht, Paddewei

Ben je op zoek naar een sfeervolle, instapklare gezinswoning waar comfort, ruimte en een verzorgde afwerking samenkomen?

Dan is deze woning absoluut een bezichtiging waard. Gelegen aan een rustige autovrije straat biedt deze woning een fijne en veilige woonomgeving voor gezinnen, met zowel een fraai aangelegde voortuin als een heerlijke achtertuin met achterom.

WOONOPPERVLAKTE

124 m²

INHOUD

408 m³

PERCEELOPPERVLAKTE

143 m²

BOUWJAAR

1970

KAMERS

5

SLAAPKAMERS

4

TYPE WONING:
tussenwoning

TUINLIGGING:
noorden

ENERGIELABEL:
C

OPLEVERING:
ca. Q1 2027

Ruime gezinswoning met vele openbare voorzieningen in de omgeving

WELKOM
Adriaan & Marcia

WELKOM

OMSCHRIJVING

Bij binnenkomst valt direct de ruime entreehal op. Hier is voldoende plaats voor een garderobe en bevinden zich de meterkast, de trap naar de eerste verdieping en een modern toilet. Daarnaast beschikt de hal over een praktische trapkast onder de trap, ideaal voor extra bergruimte.

De woonkamer en keuken vormen samen een lichte en uitnodigende leefruimte. De gehele begane grond is strak gestuukt en afgewerkt met stijlvolle lichtgrijze vloertegels voorzien van comfortabele vloerverwarming. Dankzij de grote kunststof schuifpui geniet de woonkamer van veel daglicht en een directe verbinding met de achtertuin. Ook vanuit de keuken is de tuin bereikbaar via een aparte deur.

De moderne keuken is uitgevoerd in een fraaie lichtgrijze kleurstelling en biedt volop werk- en bergruimte. De keuken is compleet uitgerust met diverse inbouwapparatuur, waaronder een 4-pits gaskookplaat, heteluchtoven, vaatwasser en een koelkast. De praktische eetbar maakt het geheel compleet en vormt een gezellige plek voor een ontbijt, kop koffie of een goed gesprek tijdens het koken.

Op de eerste verdieping bevinden zich drie goed bemeten slaapkamers. De royale ouderslaapkamer biedt volop ruimte en comfort. Daarnaast zijn er een tweede slaapkamer aan de achterzijde en een verrassend ruime derde slaapkamer aan de voorzijde van de woning. Alle kamers zijn strak afgewerkt met laminaatvloeren, gladde wanden en kunststof kozijnen voorzien van dubbele beglazing en ventilatieroosters.

De moderne badkamer is stijlvol uitgevoerd en van alle gemakken voorzien. Hier vind je een ruime inloopdouche met twee praktische nisjes voor toiletartikelen, een wastafelmeubel met spiegel, een zwevend toilet en een designradiator. Ook de badkamer beschikt over een kunststof kozijn met dubbele beglazing.

Via een vaste trap bereik je de tweede verdieping. Dankzij de kunststof dakkapel over vrijwel de gehele breedte van de woning is hier verrassend veel extra leefruimte ontstaan. Op de ruime voorzolder bevinden zich de opstelplaats van de cv-ketel en de aansluitingen voor de wasmachine. Daarnaast is er een royale zolderkamer, met airconditioning, aanwezig die nog gedeeltelijk naar eigen smaak kan worden afgewerkt. De dakkapel is voorzien van HR++ beglazing en horren. Achter de knieschotten is bovendien veel praktische bergruimte aanwezig.

Ook buiten is deze woning uitstekend verzorgd. Zowel de voor- als achtertuin zijn netjes aangelegd. De achtertuin beschikt over een sfeervol terras, een buitenkraan, een stenen berging en een handige achterom. Door de rustige ligging aan een autovrije straat is ook de voortuin een heerlijke plek om van de zon en de rust te genieten.

Kortom: een uitstekend onderhouden en verrassend ruime gezinswoning met moderne voorzieningen, veel lichtinval, vier ruime slaapkamers en een rustige ligging. Een woning waar je direct kunt genieten van comfortabel wonen.

DETAILS VAN DE WONING

ALGEMENE INFO

Type woning	tussenwoning
Aantal kamers	5
Aantal slaapkamers	4
Bouwjaar	1970
Oplevering en aanvaarding	in overleg

ENERGIE & KOSTEN

Energielabel	C

OPPERVLAKTEN & INHOUD

Woonoppervlakte	124 m^2
Perceeloppervlakte	143 m^2
Inpandige bergruimte	-
Externe bergruimte	7 m^2
Gebouwgebonden buitenruimte	-
Inhoud	408 m^3

ZAKELIJKE LASTEN	BEDRAG
WOZ-waarde	€ 463.000,-
OZB (eigenaar)	€ 381,-
Waterschapslasten	€ 641,-
Afvalstoffenheffing/riool	€ 826,-
Energie-/ waternota p.m.	€ 262,- / € 31,-

BIJZONDERHEDEN

- Goed onderhouden moderne gezinswoning met stenen berging
- Woning is gelegen aan een autovrije straat
- Openbare voorzieningen in de nabijheid
- Zeer ruime zolderverdieping
- Fijne en complete keuken met alle gebruikelijke inbouwapparatuur
- Moderne badkamer met inloopdouche en tweede toilet

De informatie in deze brochure is door ons met zorg samengesteld, echter kan er door de makelaar geen aansprakelijkheid worden aanvaard voor onvolledigheid of onjuistheid van de gegevens en kunnen hieraan geen rechten worden ontleend. Nadrukkelijk is vermeld dat deze informatieverstrekking niet als een aanbieding of offerte mag worden beschouwd. Wenst u zekerheid over de informatie? Dan dient u zelf onderzoek te verrichten of uitdrukkelijk navraag te doen bij de betreffende makelaar die deze informatie heeft verkregen en uiteen kan zetten. REMAX Makelaarsgroep behartigt de belangen van de verkoper en adviseert om uw eigen Vastgoed Nederland makelaar mee te nemen.

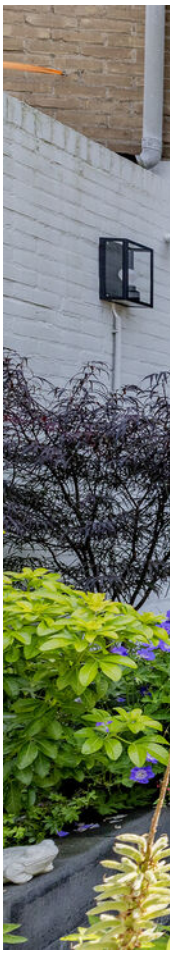

PLATTEGROND

PLATTEGROND

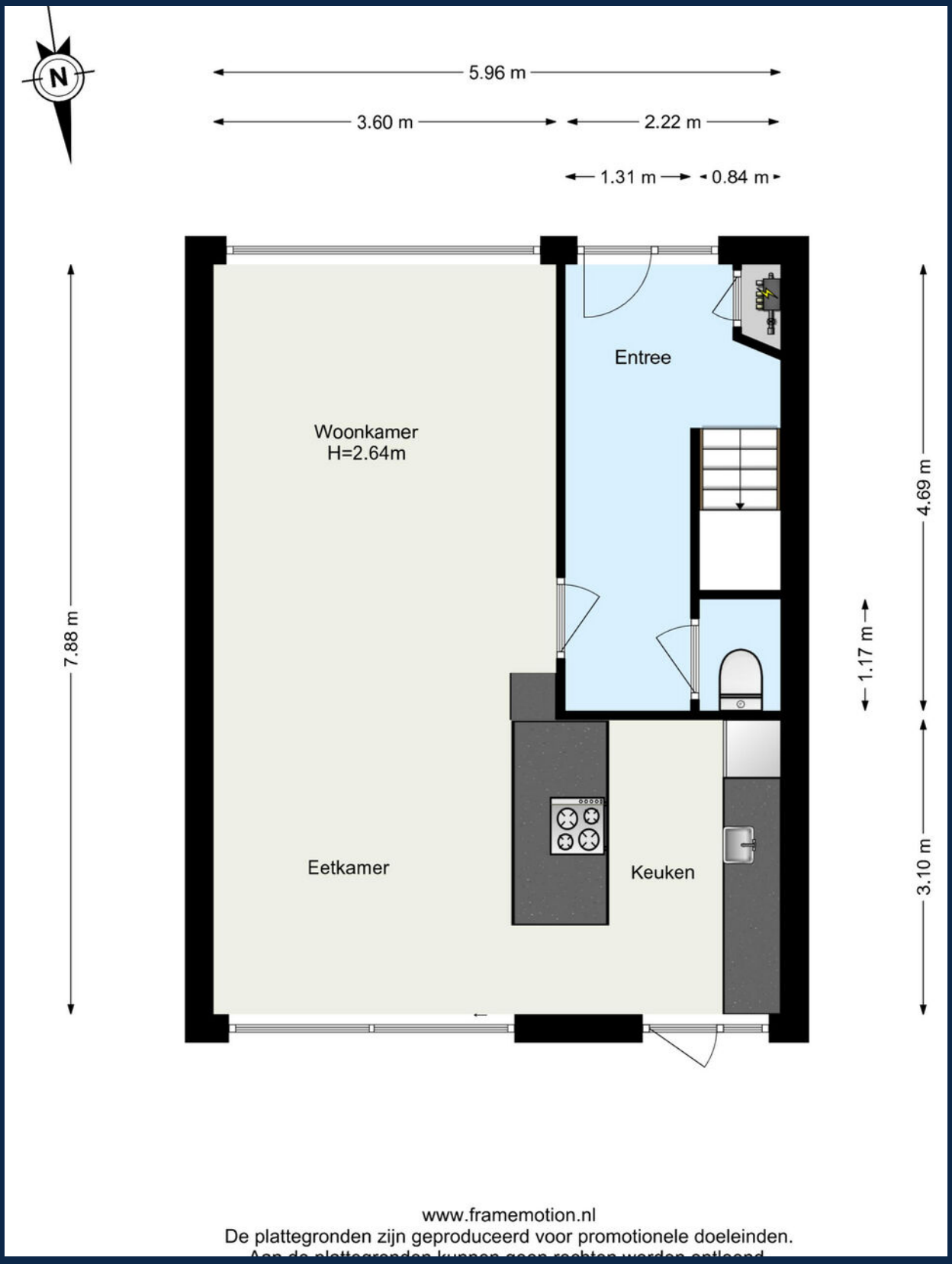

PLATTEGROND

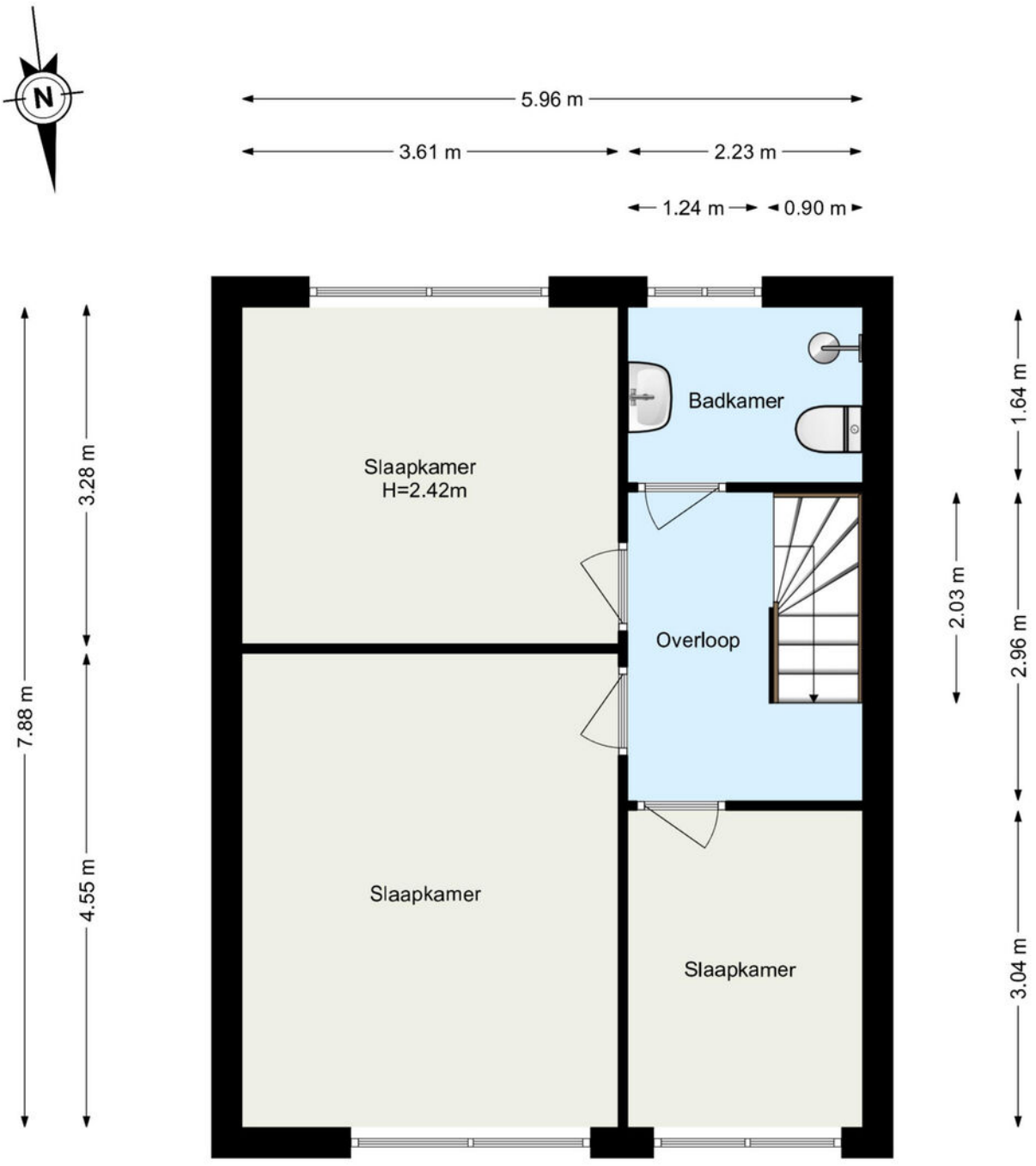

www.framemotion.nl
De plattegronden zijn geproduceerd voor promotionele doeleinden.
Aan de plattegronden kunnen geen rechten worden ontleend.

PLATTEGROND

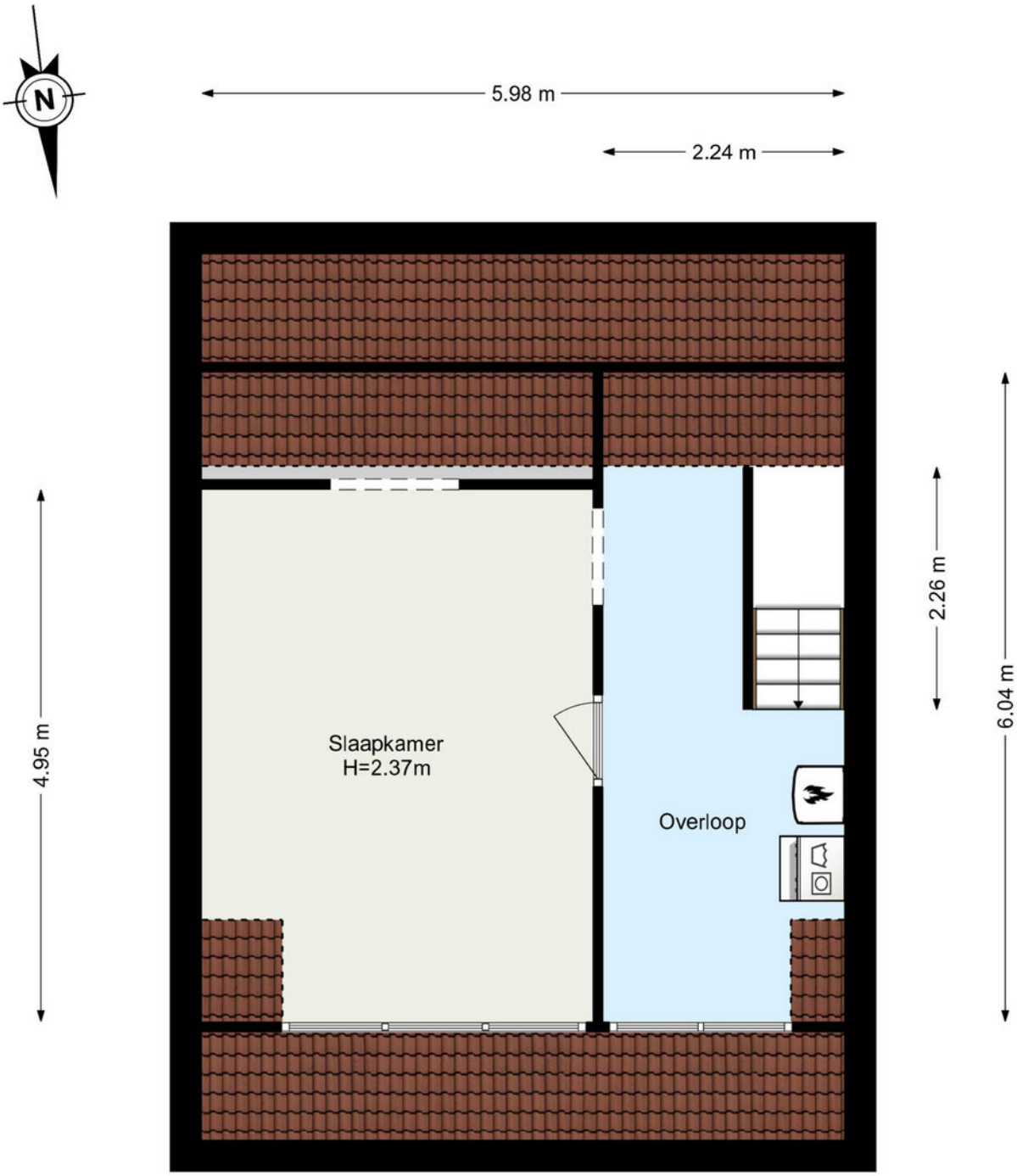

www.framemotion.nl
De plattegronden zijn geproduceerd voor promotionele doeleinden.
Aan de plattegronden kunnen geen rechten worden ontleend.

KADASTRALE KAART

Kadastrale kaart

Uw referentie: LHN

	Deze kaart is noordgericht
12345	Perceelnummer
25	Huisnummer
	Vastgestelde kadastrale grens
	Voorlopige kadastrale grens
	Administratieve kadastrale grens
	Bebouwing

Schaal 1: 500

Kadastrale gemeente	Barendrecht
Sectie	B
Perceel	1580

Voor een eensluidend uittreksel, geleverd op 2 september 2026
De bewaarder van het kadaster en de openbare registers

Aan dit uittreksel kunnen geen betrouwbare maten worden ontleend.
De Dienst voor het kadaster en de openbare registers behoudt zich de intellectuele eigendomsrechten voor, waaronder het auteursrecht en het databankenrecht.

LOCATIE OP DE KAART

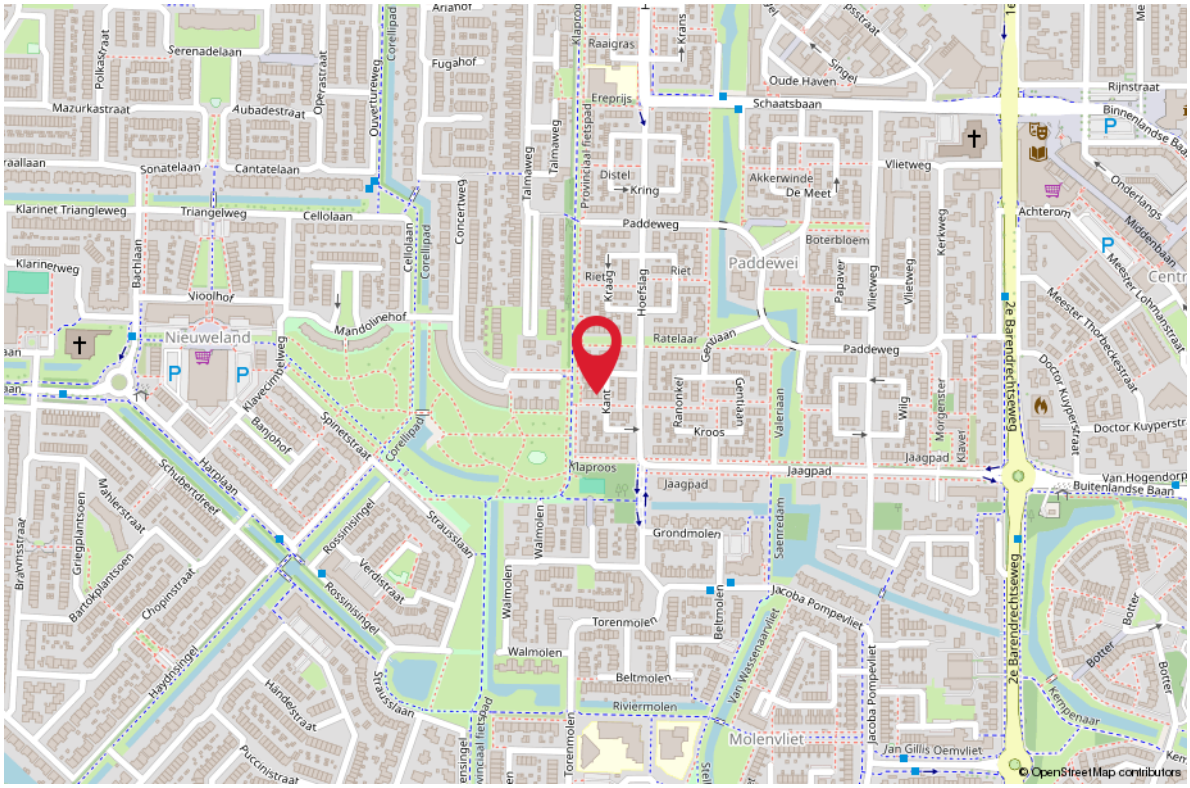

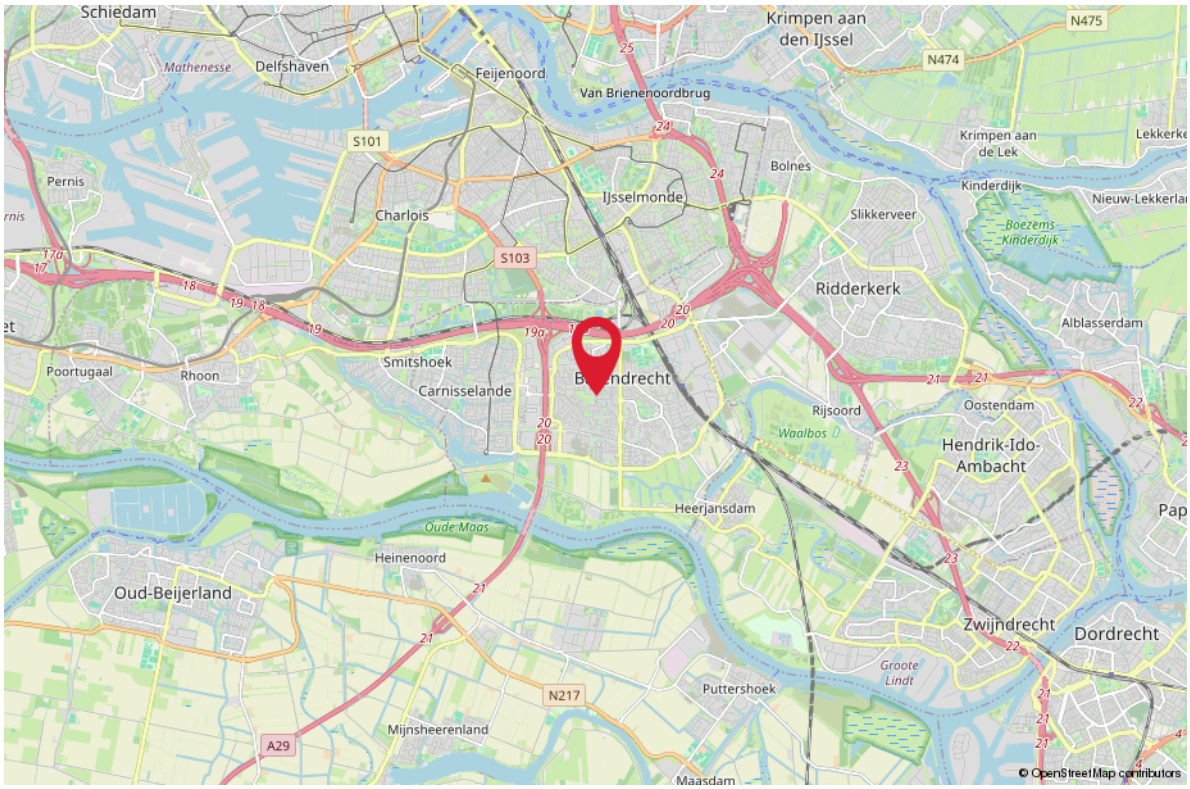

HET KOPEN VAN EEN WONING

Wanneer u een woning gaat kopen, komen er veel zaken op u af. Onderstaand geven wij u een overzicht van de gangbare zaken, waar u bij het aankopen van een woning rekening mee kunt houden.

BEZICHTIGINGEN

Bezichtigingen vinden uitsluitend plaats na het maken van een afspraak met RE/MAX Makelaarsgroep, worden altijd in het bijzijn van een makelaar gedaan en zijn geheel vrijblijvend.

Bezichtigingen vinden bij voorkeur overdag plaats. Als dit niet lukt, kunt u ook een afspraak maken voor in de avonduren of op zaterdag. Let er wel op, dat het in de winter al vroeg donker wordt en u daarom 's avonds een minder goede indruk van de woning krijgt.

Het is gebruikelijk dat een geïnteresseerde een aantal dagen na de bezichtiging een reactie doorgeeft aan de makelaar. Negatief? Geen probleem, maar dan is de verkoper daar in ieder geval van op de hoogte. Positief? Dan maakt u met de makelaar afspraken over hoe verder te handelen, een 2e bezichtiging bijvoorbeeld.

UITBRENGEN VAN EEN BOD OP EEN WONING

Wanneer u interesse heeft in deze woning zult u het met de verkoper eens moeten worden over een aantal zaken zoals de prijs, de aanvaardingsdatum en eventuele overige voor-waarden (b.v. een financieringsvoorbehoud). Alles begint met het uitbrengen van een bod, waarin al deze zaken genoemd worden. Een bod kunt u mondeling, per e-mail of schriftelijk uitbrengen. Wanneer de verkoper akkoord gaat met uw voorstel, dan heeft u in principe de woning gekocht.

KOOPAKTE

Bent u tot overeenstemming gekomen? Gefeliciteerd! Dan wordt nu de koopakte opgesteld, waarin de gemaakte afspraken bevestigd worden. De basis hiervoor is de vastgestelde koopakte door de brancheorganisaties, de Consumentenbond en Vereniging Eigen Huis.
Een eerlijke en duidelijke koopakte, waarin ook uw belangen als koper behartigd worden.
In de koopakte worden ook de lijst met roerende zaken, het inlichtingenformulier dat door de verkoper is ingevuld, de kadastrale gegevens en een kopie van het eigendomsbewijs opgenomen.

BEDENKTIJD

De koper heeft, na het ontvangen van de door beide partijen ondertekende koopakte of een afschrift daarvan, drie dagen bedenktijd. Binnen deze termijn kan de koper alsnog van de koop afzien. Dit kan zonder opgave van redenen en zonder dat er kosten aan verbonden zijn. De bedenktijd begint te lopen op de dag volgend op de dag waarop de koper de ondertekende koopakte heeft ontvangen.

WAARBORGSOM/BANKGARANTIE

In de koopakte wordt een waarborgsom/bankgarantie gevraagd. De hoogte hier van is 10% van de koopsom. De bankgarantie of waarborgsom moet binnen de in de koopovereenkomst afgesproken termijn bij de notaris gedeponeerd worden. Omdat het om flinke bedragen gaat, wordt de bankgarantie doorgaans op uw verzoek geregeld door uw hypotheekadviseur.

NOTARIS

De woning die u heeft gekocht, wordt op de dag van de overdracht door de verkoper aan u geleverd. De notaris stelt hiervoor een akte van levering op. U mag meestal zelf kiezen bij welke notaris u de overdracht laat plaatsvinden. Mocht u geen notaris kennen, dan zijn wij u graag van dienst bij het vinden van de juiste notaris.

ASBESTCLAUSULE

Bij woningen die vóór 1994 zijn gebouwd, kan het voorkomen dat er asbesthoudende materialen zijn gebruikt. Dit is niet altijd bekend bij de verkoper. Daarom wordt bij deze woningen standaard een clausule in de koopovereenkomst opgenomen, zodat de koper hiervan op de hoogte is.

Wil je asbest laten verwijderen? Houd er dan rekening mee dat dit volgens de geldende milieuregels moet gebeuren. Heb je hier vragen over? Een specialist kan je hierin adviseren!

HET KOPEN VAN EEN WONING

OUDERDOMSCLAUSULE
Voor woningen ouder dan 40 jaar brengt dat een andere bouwkwaliteit met zich mee.
Denk bijvoorbeeld aan fundering, leidingen en isolatie, die kunnen verschillen van moderne bouwstandaarden.
De verkoper kan hier geen garanties over geven, en na de overdracht is de koper zelf verantwoordelijk voor eventuele gebreken.

Wil je zeker weten waar je aan toe bent? Dan is een bouwkundige keuring een slimme keuze!

KOSTEN KOPER
Bij een bestaande woning wordt er bijna altijd over kosten koper gesproken. U koopt een woning en betaalt daarnaast ook de kosten om deze woning op uw naam te krijgen.
Deze kosten bestaan uit 2% overdrachtsbelasting, kadastrale rechten en de notaris kosten voor het opmaken van de leveringsakte. Deze kosten worden u bij de notaris in rekening gebracht. Indien u, zoals de meeste kopers, ook een hypotheek afsluit voor de financiering van de koopsom, dan krijgt u ook te maken met (veelal fiscaal aftrekbare) kosten, die u maakt om deze financiering te verkrijgen (afsluitprovisie, kosten hypotheekakte, taxatiekosten). Als grove richtlijn wordt voor het totaal van al deze kosten bij een volledige hypotheek doorgaans 4-6% van de koopsom begroot. De maximale financieringsruimte die men krijgt is 100% van de marktwaarde van de woning.

VOORBEHOUD FINANCIERING
Één van de voorwaarden die een koper doorgaans stelt bij het bieden, betreft het financieringsvoorbehoud. Als koper heeft u zo de mogelijkheid om te bieden op voorwaarde dat de bank u op normale voorwaarden en condities een hypotheek wil verstrekken.

Na het eens te zijn geworden over de koopsom en de overige randvoorwaarden heeft u nog een paar weken de tijd om de bank te laten berekenen of ze u, op basis van o.a. uw inkomen, de hypotheek willen verstrekken.

Om teleurstelling te voorkomen, is het verstandig om voordat u gaat bieden al een berekening te laten maken. Onze hypotheekadviseurs kunnen dit overigens kosteloos en geheel vrijblijvend verzorgen.

Indien u onverhoopt toch een beroep moet doen op deze ontbindende voorwaarde dan dient u goed gedocumenteerd te kunnen aantonen dat een bankinstelling u de lening niet wil verstrekken. In de regel houden wij een termijn van zes weken aan voor het financierings-voorbehoud. Na deze periode kunt u geen beroep meer doen op dit voorbehoud.

BOUWTECHNISCHE KEURING
Wanneer u als koper aanleiding ziet om een bouwtechnische keuring uit te laten voeren, staat dat u vrij. De kosten van deze bouwtechnische keuring komen voor uw rekening. Een bouw-technische keuring geeft veelal een goed overzicht van de bouwtechnische staat van de te kopen woning. Indien u een bouwtechnische keuring als voorbehoud bij de koop wenst op te nemen, dient u dit bij het uitbrengen van het bod te vermelden. Het is belangrijk, dat u een goed huis koopt en niet voor grote verrassingen komt te staan. De termijn die wij voor een ontbindende voorwaarde voor een bouwtechnische keuring aanhouden, is twee weken na mondelinge overeenstemming.

VERBORGEN GEBREKEN
De verkoper dient alle niet zichtbare en hem bekende gebreken en verontreiniging aan u te melden. Hiernaast heeft u als koper zelf een onderzoeksplicht om zichtbare gebreken te ontdekken en te controleren wat u koopt. Toch kan het zijn, dat er in de woning gebreken aanwezig zijn waarvan de verkoper het bestaan niet kent. Na de koop zijn deze risico's voor u als koper, tenzij u aan kunt tonen, dat de verkoper deze zaken bewust voor u verborgen heeft gehouden. Met name bij oudere panden dient u er hiernaast rekening mee te houden, dat deze op een aantal punten niet (kunnen) voldoen aan de huidige bouwkundige kwaliteitseisen.

HET KOPEN VAN EEN WONING

ENERGIELABEL
De verkoper is verplicht een certificaat van het energielabel te overleggen van de betreffende woning. Dit certificaat voegen wij standaard toe als bijlage bij de koopakte.

FINANCIEEL ADVIES
Bij de keuze voor een hypotheek komt u voor een groot aantal afwegingen te staan. Niet alleen uw huidige situatie is van belang, er zijn meerdere factoren die meespelen. Denk hierbij aan de rente, uw inkomen, uw gezinssituatie en fiscale regelingen die gedurende de looptijd van de hypotheek niet gelijk blijven. Om een juiste keuze te maken uit alle hypotheekvormen- en voorwaarden, is een goed hypotheekadvies onontbeerlijk. RE/MAX Makelaarsgroep werkt samen met diverse financieel adviseurs waarbij u terecht kunt voor een hypotheek die precies bij uw wensen en mogelijkheden past!

BOD UITBRENGEN OP WONING
Wanneer u besluit om na de bezichtiging een bod uit te brengen, is het belangrijk dat u de lijst van zaken en vragenlijst deel B goed bestudeert.
Uw voorstel moet de volgende aspecten bevatten:
- Koopsom
- Datum van eigendomsoverdracht
- Lijst roerende zaken
- Financieel voorbehoud (met of zonder NHG en de hoogte van het bedrag)
- Voorbehoud bouwtechnische keuring

Het complete bod kunt u uitbrengen via uw move account. Uiteraard mag u ook een bod uitbrengen via de mail. Dit kunt u sturen naar het e-mailadres van de desbetreffende makelaar. Te allen tijde vragen wij u om het bod ook in uw move account te plaatsen.

Wij willen u er op attenderen dat biedingen zonder het bezichtigen van de woning niet in behandeling worden genomen.

Indien u na het lezen van deze informatie nog vragen heeft, dan vernemen de makelaars dit graag van u.

Met vriendelijke groet,

Uw REMAX makelaar

DOWNLOAD ONZE GRATIS WONING APP!

Zodra wij een nieuwe woning aanmelden, kunt u een push bericht ontvangen op uw telefoon via de REMAX Makelaarsgroep App.

Download onze gratis app in de App Store of Google Play Store, dan bent u als eerste op de hoogte van ons nieuwste aanbod.

Scan de QR code om onze GRATIS Woning app te downloaden!

Download on the App Store

GET IT ON Google Play

REMAX MAKELAARSGROEP

WONEN IN

PADDEWEI

De wijk ''Paddewei'' is een geliefde wijk , met name door het vele groen in de omgeving. De Met voorzieningen rondom de wijk is het een prima woonlocatie. Openbaar vervoer (de bus) en het centrum van Barendrecht vind je op loopafstand. De wijk is centraal gelegen ten opzichte van vele voorzieningen zoals diverse sportfaciliteiten, winkels, restaurants, scholen en uitvalswegen (A29 en A16). Ook is er in de nabije omgeving een NS-station van waaruit je het centrum van Rotterdam in 10 minuten kunt bereiken.

AANTEKENINGEN

Uw droomhuis maak ik graag financieel mogelijk

Michel
michel@koosrook.nl
06 54 25 38 21

- Laagste woonlasten
- Vrijblijvende inventarisatie
- Aankoop, verkoop & oversluiten
- Persoonlijk contact
- Alles voor een zorgeloos hypotheek traject
- Afspraak op kantoor REMAX
- Second opinion

seh erkend financieel adviseur

KOOS ROOK FINANCIËLE DIENSTEN

GRATIS WAARDEBEPALING

ONS ADVIES VOOR DE JUISTE VRAAGPRIJS

U staat op het punt om uw huis te verkopen en wilt weten wat de woning waard is. Onze makelaars bepalen graag gratis de waarde van uw woning. Hun kennis van de huizenmarkt in Barendrecht, Rhoon, Ridderkerk en omstreken gaat tot op wijkniveau.

Daarmee bent u verzekerd van het juiste advies!

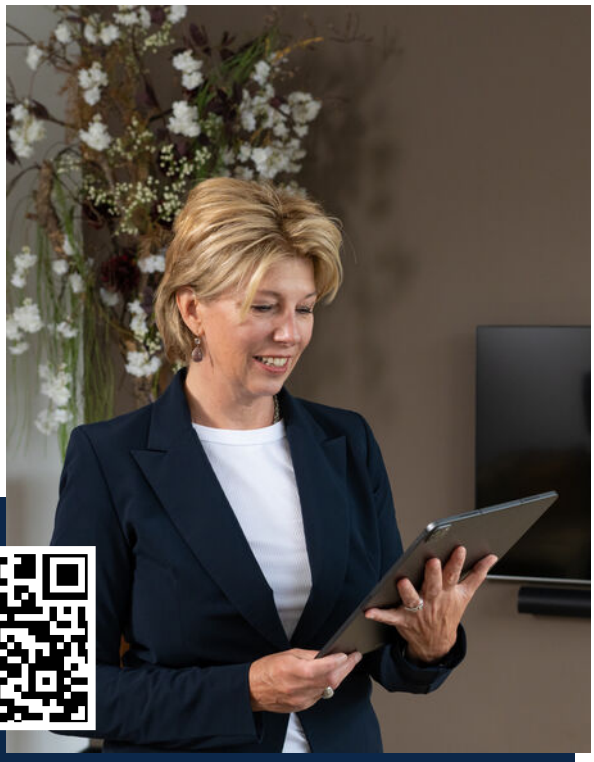

Scan de QR code!
Of bel 0180-615233 en maak een afspraak met een van onze makelaars.

ZOEKERSFORMULIER

OP ZOEK NAAR UW DROOMWONING?

Wij zoeken met u mee! Vul uw zoekopdracht GRATIS in via de QR code en u wordt als eerste op de hoogte gebracht van ons nieuwste aanbod.

Vul uw gegevens in én de kenmerken van de door uw gewenste woning en ontvang automatisch bericht wanneer er een woning wordt aangemeld die aansluit op uw woonwensen.

Scan de QR code met je mobiel! Zo ben je als eerste op de hoogte van ons nieuwste aanbod!

UW MAKELAAR VOOR DEZE WONING

Lisa Hagens

Makelaar

06 10 83 53 83

lisa@remax-mg.nl

www.remax-mg.nl

NEEM CONTACT MET ONS OP

Onze REMAX luchtballon vliegt boven de menigte, wij zijn de lokale experts. Wij kennen Barendrecht, onze regio, van binnen en buiten. Daarom kunt u bij ons terecht voor alle onroerend goed vragen en adviezen! Bent u op zoek naar een organisatie die servicegericht is? REMAX ondersteunt u bij elke stap van een transactie: van tips om het huis verkoopklaar te maken tot aan het naamplaatje voor de koper van uw woning. Laat ons het bewijzen!

REMAX
MAKELAARSGROEP

Dorpsstraat 50, 2992 BE Barendrecht

barendrecht@remax.nl | 0180-615233

www.remax-mg.nl

Vastgoed Ned.

funda