VC KRAL WESTEN
Verzekeringen | Makelaardij | Hypotheken | Bankzaken



De Runde 15, 9561 JR Ter Apel

Vraagprijs € 747.747,- k.k.

VC Kral Westen Makelaardij
Hoofdstraat 19
9561 JA, TER APEL
Tel: 0599-581759
E-mail: info@kralwesten.nl
www.kralwesten.nl

NVM

funda

Omschrijving

Ruimte, rust en comfortabel wonen op een unieke locatie.

Bent u op zoek naar een royale vrijstaande woning waar ruimte, privacy en wooncomfort samenkomen? Dan voelt u zich hier direct thuis. Gelegen op een prachtig perceel van circa 1.537 m² in de geliefde woonwijk "Rundehaven" biedt deze indrukwekkende villa alles wat u zich kunt wensen. Met maar liefst zes slaapkamers, twee badkamers, een ruime woonkamer, woonkeuken en een werkkamer is dit een ideale woning voor een groot gezin, thuiswerkers of liefhebbers van comfortabel vrijstaand wonen.

Aan een rustige straat, nabij vaarwater en groenvoorzieningen, staat deze royale villa met een inhoud van circa 985 m³. De woning is volledig geïsoleerd, voorzien van 16 zonnepanelen en beschikt over een recente cv-ketel uit 2023. Dankzij de doordachte indeling en de royale leefruimtes geniet u hier iedere dag van optimaal wooncomfort.

De lichte woonkamer met 2 sets openslaande terrasdeuren vormt samen met de ruime woonkeuken en werkkamer het hart van de woning. Grote raampartijen zorgen voor een aangename lichtinval en bieden een prachtig uitzicht op de tuin. Via de openslaande deuren in de woonkamer en woonkeuken loopt u zo naar buiten, waar u in alle rust kunt genieten van het ruime perceel en de privacy die deze locatie biedt.

Op de begane grond bevindt zich daarnaast een slaapkamer, separate douchruimte en een extra kamer. Deze ruimte leent zich uitstekend als 7e slaapkamer, thuiswerkplek, praktijkruimte of hobbykamer.

De verdieping beschikt over vijf ruime slaapkamers en een complete badkamer. Overloop met vlizotrap naar beloopbare zolderruimte. Hierdoor biedt de woning volop mogelijkheden voor grote gezinnen of voor wie graag extra kamers tot zijn beschikking heeft.

De tuin rondom de woning biedt meerdere terrassen, veel groen en volop ruimte om te ontspannen, spelen, vissen of tuinieren. De combinatie van ruimte, privacy en een aantrekkelijke woonomgeving maakt dit een bijzonder fijne plek om te wonen.

Bijzonderheden:
- Bouwjaar 2000
- Perceeloppervlakte 1.537 m²
- Volledig geïsoleerd
- 16 zonnepanelen
- Vernieuwde CV-ketel van 2023
- Inpandige garage c.q. schuur met witgoedaansluitingen

Ligging:
- Het dorp Ter Apel is gelegen op de grens van Groningen/Drenthe en Duitsland
- Gunstig gelegen ten opzichte van uitvalswegen richting Emmen/Stadskanaal/Veendam/ Groningen en Duitsland
- De woning is gelegen in een keurige nieuwbouwwijk van Ter Apel met een jachthaven om de hoek
- Op loopafstand gelegen van het uitgebreid winkelcentrum en div. scholen (basis- en voortgezet onderwijs)
- Ter Apel beschikt over een prachtige bosrijke omgeving met voldoende fiets- en wandelpaden, een bekende bezienswaardigheid is het middeleeuws Kruisherenklooster gelegen aan een grote beukenlaan met daarnaast een gezellig en sfeervol hotel/restaurant met buitenterras.

VC Kral Westen Makelaardij
Hoofdstraat 19
9561 JA, TER APEL
Tel: 0599-581759
E-mail: info@kralwesten.nl
www.kralwesten.nl

Kenmerken

Vraagprijs	: € 747.747,00
Soort	: Woonhuis
Type woning	: Vrijstaande woning
Aantal kamers	: 8 kamers waarvan 6 slaapkamer(s)
Inhoud woning	: 985 m^3
Perceel oppervlakte	: 1.537 m^2
Gebruiksoppervlakte woonfunctie	: 229 m^2
Soort woning	: Villa
Bouwjaar	: 2000
Ligging	: Aan rustige weg, in woonwijk, vrij uitzicht, beschutte ligging
Tuin	: Tuin rondom
Hoofdtuin	: Tuin rondom
Garage	: Inpandig
Energielabel	: A
Verwarming	: C.V.-Ketel
Isolatie	: Dubbel glas, Volledig geïsoleerd
Voorzieningen	: Rookkanaal, Zonnepanelen
C.V.-ketel	: Intergas (Gas gestookt uit 2023, eigendom)
Warmwater	: C.V.-Ketel

Locatie

De Runde 15
9561 JR TER APEL



VC Kral Westen Makelaardij
Hoofdstraat 19
9561 JA, TER APEL
Tel: 0599-581759
E-mail: info@kralwesten.nl
www.kralwesten.nl

VC KRAL WESTEN
Verzekeringen | Makelaardij | Hypotheken | Bankzaken

Foto's













VC Kral Westen Makelaardij
Hoofdstraat 19
9561 JA, TER APEL
Tel: 0599-581759
E-mail: info@kralwesten.nl
www.kralwesten.nl

NVM

funda

VC KRAL WESTEN
Verzekeringen | Makelaardij | Hypotheken | Bankzaken

Foto's








VC Kral Westen Makelaardij
Hoofdstraat 19
9561 JA, TER APEL
Tel: 0599-581759
E-mail: info@kralwesten.nl
www.kralwesten.nl

NVM

funda

VC KRAL WESTEN
Verzekeringen | Makelaardij | Hypotheken | Bankzaken

Foto's













VC Kral Westen Makelaardij
Hoofdstraat 19
9561 JA, TER APEL
Tel: 0599-581759
E-mail: info@kralwesten.nl
www.kralwesten.nl

NVM

funda

VC KRAL WESTEN
Verzekeringen | Makelaardij | Hypotheken | Bankzaken

Foto's













VC Kral Westen Makelaardij
Hoofdstraat 19
9561 JA, TER APEL
Tel: 0599-581759
E-mail: info@kralwesten.nl
www.kralwesten.nl

NVM

funda

VC KRAL WESTEN
Verzekeringen | Makelaardij | Hypotheken | Bankzaken

Foto's













VC Kral Westen Makelaardij
Hoofdstraat 19
9561 JA, TER APEL
Tel: 0599-581759
E-mail: info@kralwesten.nl
www.kralwesten.nl

NVM

funda

Foto's













VC Kral Westen Makelaardij
Hoofdstraat 19
9561 JA, TER APEL
Tel: 0599-581759
E-mail: info@kralwesten.nl
www.kralwesten.nl

Foto's













VC Kral Westen Makelaardij
Hoofdstraat 19
9561 JA, TER APEL
Tel: 0599-581759
E-mail: info@kralwesten.nl
www.kralwesten.nl

VC KRAL WESTEN
Verzekeringen | Makelaardij | Hypotheken | Bankzaken

Foto's













VC Kral Westen Makelaardij
Hoofdstraat 19
9561 JA, TER APEL
Tel: 0599-581759
E-mail: info@kralwesten.nl
www.kralwesten.nl

NVM

funda

VC KRAL WESTEN
Verzekeringen | Makelaardij | Hypotheken | Bankzaken

Foto's













VC Kral Westen Makelaardij
Hoofdstraat 19
9561 JA, TER APEL
Tel: 0599-581759
E-mail: info@kralwesten.nl
www.kralwesten.nl

NVM

funda

VC KRAL WESTEN
Verzekeringen | Makelaardij | Hypotheken | Bankzaken

Foto's









VC Kral Westen Makelaardij
Hoofdstraat 19
9561 JA, TER APEL
Tel: 0599-581759
E-mail: info@kralwesten.nl
www.kralwesten.nl

NVM

funda

VC KRAL WESTEN
Verzekeringen | Makelaardij | Hypotheken | Bankzaken

Kaart van het Kadaster

Kadastrale kaart

Uw referentie: ---

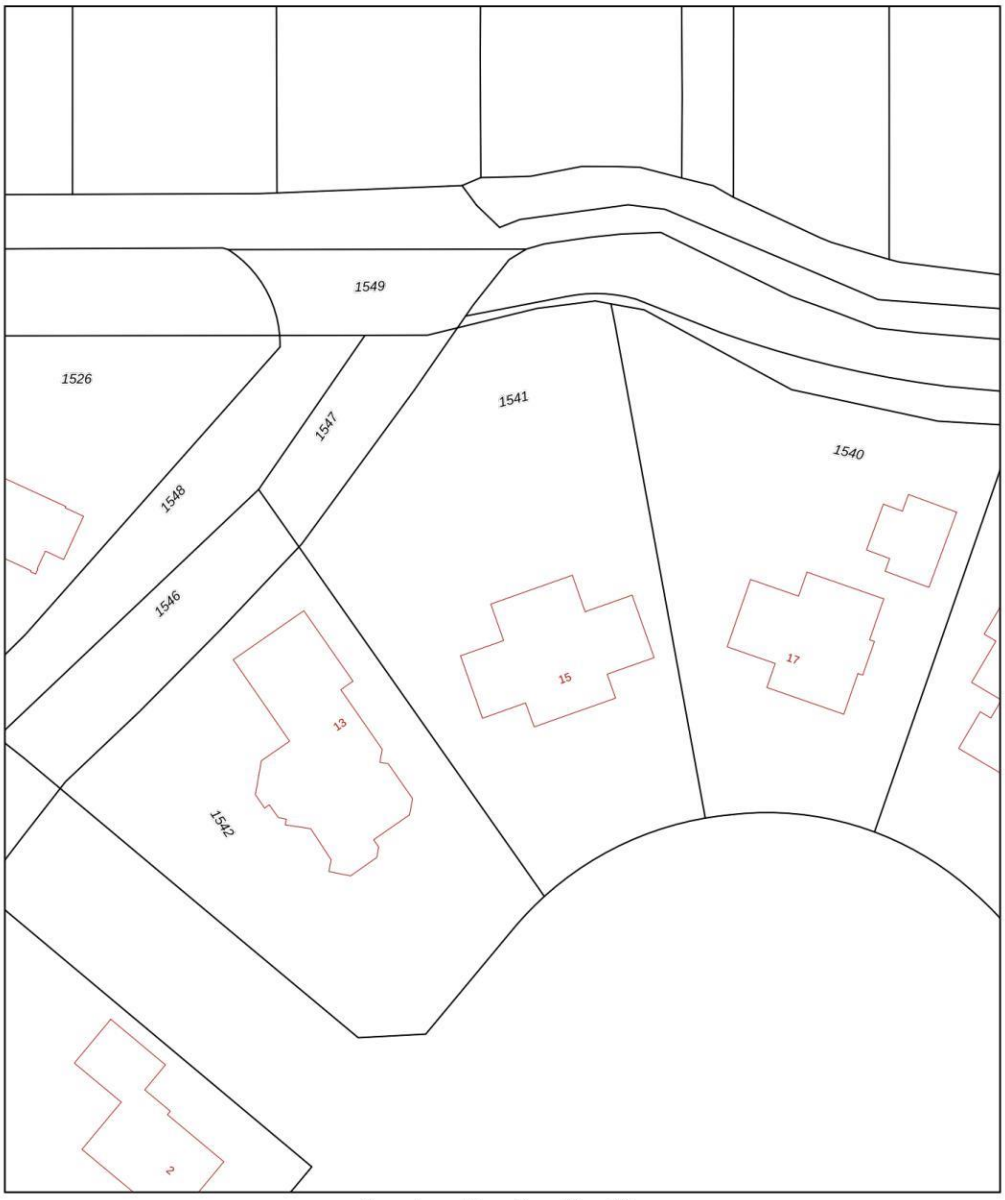

Deze kaart is noordgericht
12345 Perceelnummer
25 Huisnummer
Vastgestelde kadastrale grens
Voorlopige kadastrale grens
Administratieve kadastrale grens
Bebouwing

Voor een eensluidend uittreksel, geleverd op 26 augustus 2026
De bewaarder van het kadaster en de openbare registers

Schaal 1: 500

Kadastrale gemeente	Vlagtwedde
Sectie	U
Perceel	1541

Aan dit uittreksel kunnen geen betrouwbare maten worden ontleend.
De Dienst voor het kadaster en de openbare registers behoudt zich de intellectuele eigendomsrechten voor, waaronder het auteursrecht en het databankenrecht.

kadaster

VC Kral Westen Makelaardij
Hoofdstraat 19
9561 JA, TER APEL
Tel: 0599-581759
E-mail: info@kralwesten.nl
www.kralwesten.nl

NVM

funda

VC KRAL WESTEN
Verzekeringen | Makelaardij | Hypotheken | Bankzaken

Plattegrond

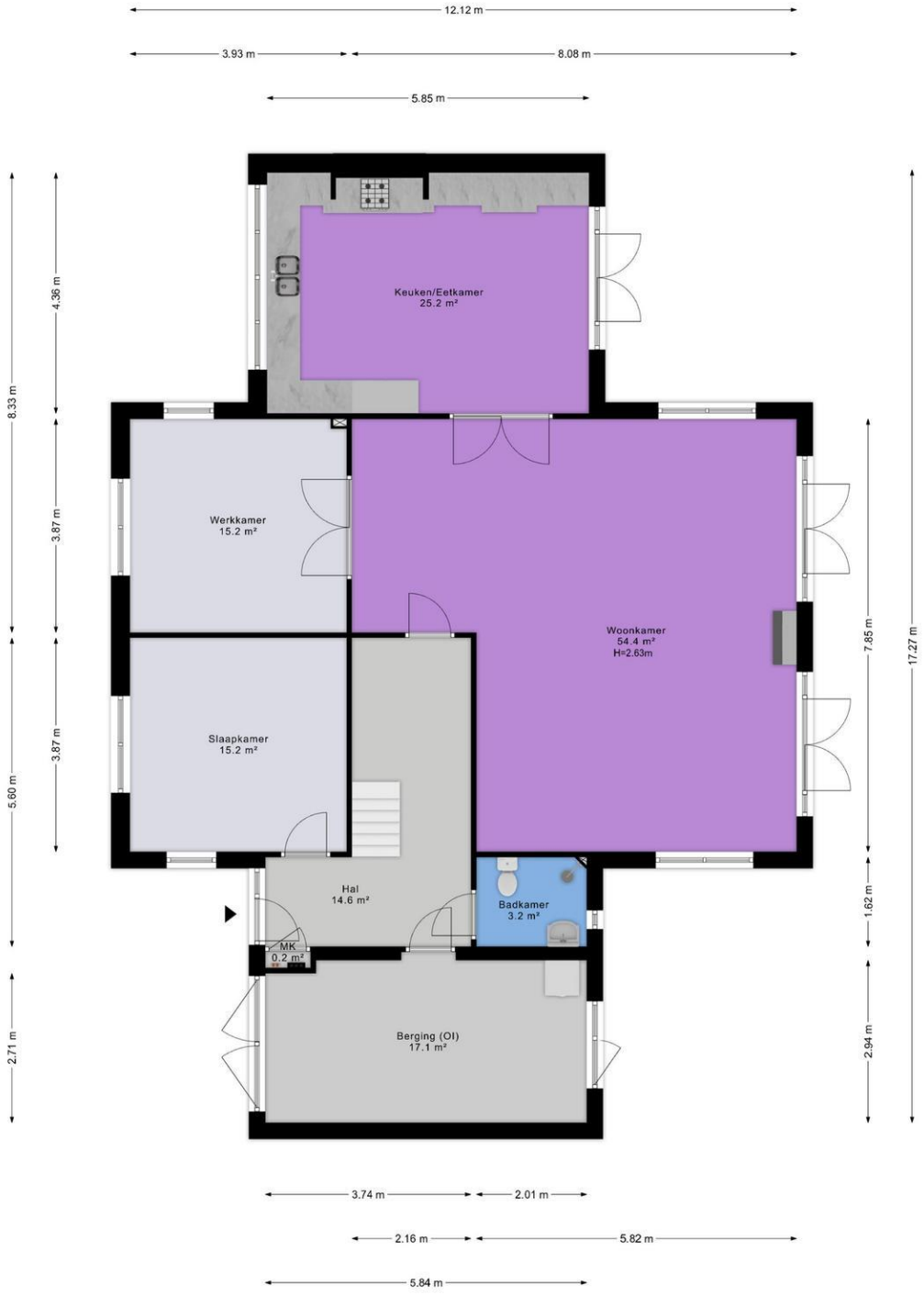

De plattegronden zijn geproduceerd voor promotionele doeleinden en ter indicatie.
Aan de plattegronden kunnen geen rechten worden ontleend.
© https://demakelaarontzorger.nl

VC Kral Westen Makelaardij
Hoofdstraat 19
9561 JA, TER APEL
Tel: 0599-581759
E-mail: info@kralwesten.nl
www.kralwesten.nl

NVM

funda

Plattegrond

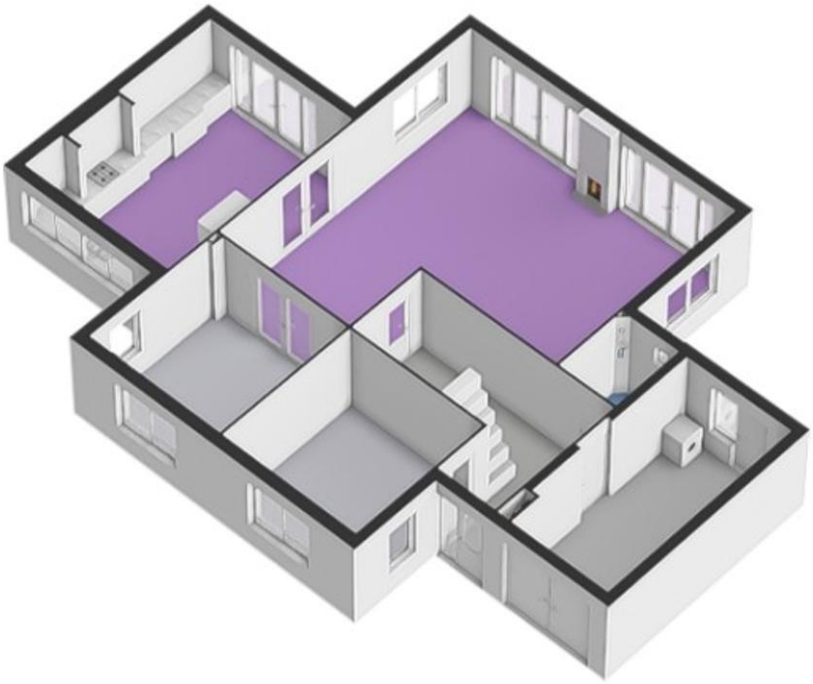

VC Kral Westen Makelaardij
Hoofdstraat 19
9561 JA, TER APEL
Tel: 0599-581759
E-mail: info@kralwesten.nl
www.kralwesten.nl

VC KRAL WESTEN
Verzekeringen | Makelaardij | Hypotheken | Bankzaken

Plattegrond

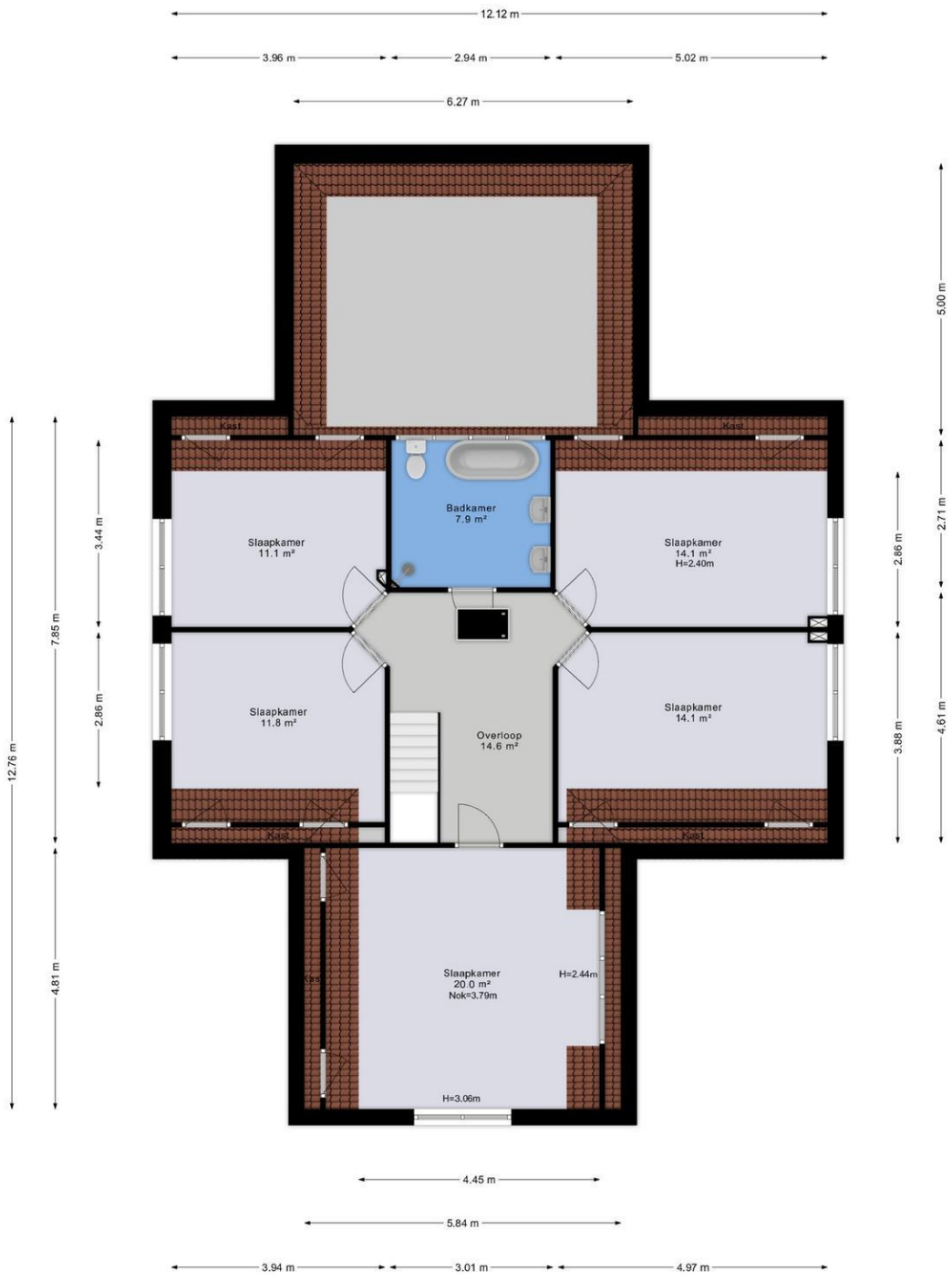

De plattegronden zijn geproduceerd voor promotionele doeleinden en ter indicatie.
Aan de plattegronden kunnen geen rechten worden ontleend.
© https://demakelaarontzorger.nl

VC Kral Westen Makelaardij
Hoofdstraat 19
9561 JA, TER APEL
Tel: 0599-581759
E-mail: info@kralwesten.nl
www.kralwesten.nl

NVM

funda

Plattegrond



VC Kral Westen Makelaardij
Hoofdstraat 19
9561 JA, TER APEL
Tel: 0599-581759
E-mail: info@kralwesten.nl
www.kralwesten.nl

Plattegrond

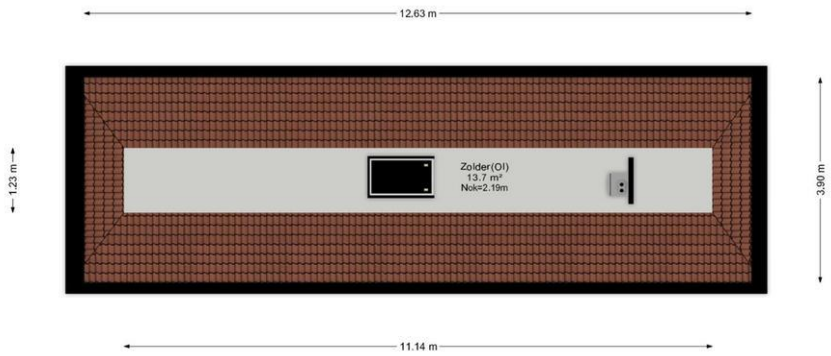

De plattegronden zijn geproduceerd voor promotionele doeleinden en ter indicatie.
Aan de plattegronden kunnen geen rechten worden ontleend.
© https://demakelaarontzorger.nl

VC Kral Westen Makelaardij
Hoofdstraat 19
9561 JA, TER APEL
Tel: 0599-581759
E-mail: info@kralwesten.nl
www.kralwesten.nl

VC KRAL WESTEN
Verzekeringen | Makelaardij | Hypotheken | Bankzaken

Plattegrond



VC Kral Westen Makelaardij
Hoofdstraat 19
9561 JA, TER APEL
Tel: 0599-581759
E-mail: info@kralwesten.nl
www.kralwesten.nl

NVM

funda

Plattegrond

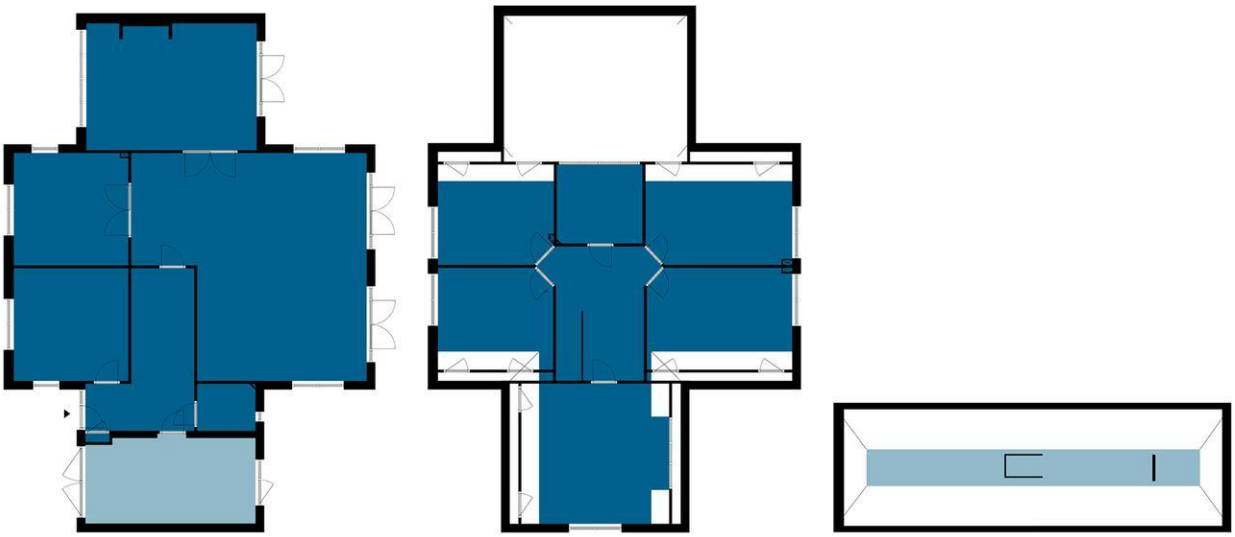

GOW = 132.6m2
OIR = 17.1m2

GOW = 96.7m2
OBS = 56.3m2

OIR = 13.7m2
OBS = 35.6m2

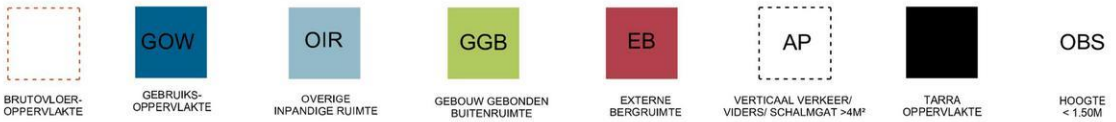

VC Kral Westen Makelaardij
Hoofdstraat 19
9561 JA, TER APEL
Tel: 0599-581759
E-mail: info@kralwesten.nl
www.kralwesten.nl

VC KRAL WESTEN
Verzekeringen | Makelaardij | Hypotheken | Bankzaken

Lijst van zaken

	Blijft achter	Gaat mee	Kan worden overgenomen	n.v.t.
Woning				
Interieur				
Verlichting, te weten:				
– Inbouwspots/dimmers	☐	☐	☐	☒
– Opbouwspots/armaturen/lampen/dimmers	☒	☐	☐	☐
– Losse (hang)lampen	☐	☒	☐	☐
–	☐	☐	☐	☒
–	☐	☐	☐	☒
(Losse)kasten, legplanken, te weten:				
–	☐	☐	☐	☒
–	☐	☐	☐	☒
Raamdecoratie/zonwering binnen, te weten:				
– Gordijnrails	☐	☐	☐	☒
– Gordijnen	☐	☐	☐	☒
– Overgordijnen	☐	☐	☐	☒
– Vitrages	☐	☐	☐	☒
– Rolgordijnen	☐	☐	☐	☒
– Lamellen	☒	☐	☐	☐
– Jaloezieën	☒	☐	☐	☐
– (Losse) horren/rolhorren	☐	☐	☐	☒
–	☐	☐	☐	☒
–	☐	☐	☐	☒
Vloerdecoratie, te weten:				
– Vloerbedekking	☐	☐	☐	☒
– Parketvloer	☐	☐	☐	☒
– Houten vloer(delen)	☐	☐	☐	☒
– Laminaat	☒	☐	☐	☐
– Plavuizen	☒	☐	☐	☐
–	☐	☐	☐	☒
–	☐	☐	☐	☒
(Voorzet) openhaard met toebehoren	☐	☐	☐	☒
Allesbrander	☐	☐	☐	☒
Houtkachel	☒	☐	☐	☐
(Gas)kachels	☐	☐	☐	☒

VC Kral Westen Makelaardij
Hoofdstraat 19
9561 JA, TER APEL
Tel: 0599-581759
E-mail: info@kralwesten.nl
www.kralwesten.nl

NVM
funda

	Blijft achter	Gaat mee	Kan worden overgenomen	n.v.t.
Designradiator(en)	☐	☐	☐	☒
Radiatorafwerking	☒	☐	☐	☐
Overig, te weten:				
– Spiegelwanden	☐	☐	☐	☒
– Schilderij ophangsysteem	☐	☐	☐	☒
–	☐	☐	☐	☒
–	☐	☐	☐	☒
–	☐	☐	☐	☒
–	☐	☐	☐	☒

Keuken

Keukenblok (met bovenkasten)	☒	☐	☐	☐
Keuken (inbouw)apparatuur, te weten:				
– Kookplaat	☒	☐	☐	☐
– (Gas)fornuis	☒	☐	☐	☐
– Afzuigkap	☒	☐	☐	☐
– Magnetron	☐	☐	☐	☒
– Oven	☒	☐	☐	☐
– Combi-oven/combimagnetron	☐	☐	☐	☒
– Koelkast	☒	☐	☐	☐
– Vriezer	☒	☐	☐	☐
– Koel-vriescombinatie	☐	☐	☐	☒
– Vaatwasser	☒	☐	☐	☐
– Quooker	☐	☐	☐	☒
– Koffiezetapparaat	☐	☐	☐	☒
–	☐	☐	☐	☒
–	☐	☐	☐	☒
Keukenaccessoires, te weten:				
–	☐	☐	☐	☒
–	☐	☐	☐	☒
–	☐	☐	☐	☒
–	☐	☐	☐	☒
–	☐	☐	☐	☒
–	☐	☐	☐	☒
–	☐	☐	☐	☒
–	☐	☐	☐	☒

Sanitair/sauna

Toilet met de volgende toebehoren:				
– Toilet	☒	☐	☐	☐

VC Kral Westen Makelaardij
Hoofdstraat 19
9561 JA, TER APEL
Tel: 0599-581759
E-mail: info@kralwesten.nl
www.kralwesten.nl

– Toiletrolhouder	☒	☐	☐	☐
– Toiletborstel(houder)	☒	☐	☐	☐
– Fontein	☒	☐	☐	☐
–	☐	☐	☐	☒
–	☐	☐	☐	☒
Badkamer met de volgende toebehoren:				
– Ligbad	☒	☐	☐	☐
– Jacuzzi/whirlpool	☐	☐	☐	☒
– Douche (cabine/scherm)	☒	☐	☐	☐
– Stoomdouche (cabine)	☐	☐	☐	☒
– Wastafel	☒	☐	☐	☐
	Blijft achter	**Gaat mee**	**Kan worden overge-nomen**	**n.v.t.**
– Wastafelmeubel	☐	☐	☐	☒
– Planchet	☒	☐	☐	☐
– Toiletkast	☐	☐	☐	☒
– Toilet	☒	☐	☐	☐
– Toiletrolhouder	☒	☐	☐	☐
– Toiletborstel(houder)	☒	☐	☐	☐
–	☐	☐	☐	☒
–	☐	☐	☐	☒
Sauna met toebehoren	☐	☐	☐	☒
	☐	☐	☐	☒
	☐	☐	☐	☒

Exterieur/installaties/veiligheid/energiebesparing

Schotel/antenne	☐	☐	☐	☒
Brievenbus	☒	☐	☐	☐
Kluis	☐	☐	☐	☒
(Voordeur)bel	☒	☐	☐	☐
Alarminstallatie	☐	☐	☐	☒
(Veiligheids)sloten en overige inbraakpreventie	☒	☐	☐	☐
Rookmelders	☒	☐	☐	☐
(Klok)thermostaat	☒	☐	☐	☐
Airconditioning	☐	☐	☐	☒
Warmwatervoorziening, te weten:				
– Via CV-installatie	☒	☐	☐	☐
– Boiler	☒	☐	☐	☐
– Geiser	☐	☐	☐	☒
–	☐	☐	☐	☒
–	☐	☐	☐	☒
–	☐	☐	☐	☒

VC Kral Westen Makelaardij
Hoofdstraat 19
9561 JA, TER APEL
Tel: 0599-581759
E-mail: info@kralwesten.nl
www.kralwesten.nl

Screens	☐	☐	☐	☒
Rolluiken	☐	☐	☐	☒
Zonwering buiten	☐	☐	☐	☒
–	☐	☐	☐	☒
–	☐	☐	☐	☒
–	☐	☐	☐	☒
Isolatievoorzieningen (voorzetramen/radiatorfolie etc.), te weten:				
–	☐	☐	☐	☒
–	☐	☐	☐	☒
Telefoonaansluiting/internetaansluiting	☒	☐	☐	☐
Veiligheidsschakelaar wasautomaat	☒	☐	☐	☐
Waterslot wasautomaat	☒	☐	☐	☐
Zonnepanelen	☒	☐	☐	☐
Oplaadpunt elektrische auto	☐	☐	☐	☒
	☐	☐	☐	☒
	☐	☐	☐	☒
	Blijft achter	**Gaat mee**	**Kan worden overgenomen**	**n.v.t.**

Tuin

Inrichting

Tuinaanleg/bestrating	☒	☐	☐	☐
Beplanting	☒	☐	☐	☐
	☐	☐	☐	☒

Verlichting/installaties

Buitenverlichting	☐	☐	☐	☒
Tijd- of schemerschakelaar/bewegingsmelder	☐	☐	☐	☒
	☐	☐	☐	☒

Bebouwing

Tuinhuis/buitenberging	☐	☐	☐	☒
Kasten/werkbank in tuinhuis/berging	☐	☐	☐	☒
(Broei)kas	☐	☐	☐	☒
	☐	☐	☐	☒
	☐	☐	☐	☒

Overig

Overige tuin, te weten:				
– (Sier)hek	☐	☐	☐	☒
– Vlaggenmast(houder)	☐	☐	☐	☒
–	☐	☐	☐	☒
–	☐	☐	☐	☒

Overig

VC Kral Westen Makelaardij
Hoofdstraat 19
9561 JA, TER APEL
Tel: 0599-581759
E-mail: info@kralwesten.nl
www.kralwesten.nl

Zijn er zaken die geen eigendom zijn van verkoper omdat er sprake is van een leasecontract of huurcontract. Zo ja, neemt verkoper de zaak mee of wordt het betreffende contract overgenomen?	**Ja**	**Nee**	**Gaat mee**	**Moet worden overge-nomen**
CV	☐	☒	☐	☐
Boiler	☐	☒	☐	☐
Zonnepanelen	☐	☒	☐	☐
	☐	☒	☐	☐
	☐	☒	☐	☐
	☐	☒	☐	☐
Bijlage(n) over te nemen contracten:				
–				
–				

VC Kral Westen Makelaardij
Hoofdstraat 19
9561 JA, TER APEL
Tel: 0599-581759
E-mail: info@kralwesten.nl
www.kralwesten.nl

Vragenlijst voor de verkoop van een woning

DEEL B

1 Bijzonderheden

a. Zijn er nadat u het perceel in eigendom hebt gekregen nog andere, eventuele aanvullende notariële of onderhandse akten opgesteld met betrekking tot het perceel? **Nee**

Zo ja, welke? : _____
_____

b. Zijn er mondelinge of schriftelijke afspraken gemaakt over aangrenzende percelen? **Niet bekend**
(Denk hierbij aan regelingen voor het gebruik van een poort, schuur, garage, tuin, overeenkomsten met meerdere buren, toezeggingen, erfafscheidingen.)

Zo ja, welke zijn dat? : _____
_____

c. Wijken de huidige terreinafscheidingen af van de kadastrale eigendomsgrenzen? **Niet bekend**
(Denk hierbij ook aan strookjes grond van de gemeente die u in gebruik heeft, of grond van u die gebruikt wordt door de buren.)

Zo ja, waaruit bestaat die afwijking? : _____
_____

d. Is een gedeelte van de woning, schuur, garage of schutting gebouwd op grond van de buren of andersom? **Nee**

Zo ja, graag nader toelichten: : _____
_____

e. Heeft u grond van derden in gebruik? **Nee**

Zo ja, welke grond? : _____
_____

f. Rusten er 'bijzondere lasten en beperkingen' op de woning en/of het perceel? (Bijzondere lasten en beperkingen kunnen privaatrechtelijke beperkingen zijn zoals (lijdende) erfdienstbaarheden (bijvoorbeeld een recht van overpad), kwalitatieve verplichtingen, kettingbedingen, vruchtgebruik, voorkeursrecht (bijvoorbeeld een eerste recht van koop), opstalrecht, erfpacht, huurkoop. Het kan ook gaan om publiekrechtelijke beperkingen zoals een aanschrijving van de gemeente in het kader van een illegale verbouwing) **Nee**

Zo ja, welke? : _____
_____

g. Is de Wet voorkeursrecht gemeenten van toepassing? **Nee**

h. Is er een anti-speculatiebeding en/of zelfbewoningsplicht van toepassing op de woning? **Nee**

Zo ja, hoe lang nog? : _____
_____

i. Is er sprake van een beschermd stads- of dorpsgezicht of loopt er een procedure tot aanwijzing daartoe? **Nee**

Is er sprake van een gemeentelijk-, provinciaal-of rijksmonument of loopt er een procedure tot aanwijzing daartoe? **Nee**

Is er volgens het bestemmingsplan sprake van een beeldbepalend of karakteristiek object? **Nee**

j. Is er sprake (geweest) van ruilverkaveling? **Nee**

Zo ja, moet u hiervoor ruilverkavelingsrente betalen? Ja / Nee

Zo ja, hoeveel en voor hoe lang? Bedrag: € _____

VC Kral Westen Makelaardij
Hoofdstraat 19
9561 JA, TER APEL
Tel: 0599-581759
E-mail: info@kralwesten.nl
www.kralwesten.nl

Duur: : _____
_____

k. Is er sprake van onteigening? **Nee**

l. Is de woning of de grond geheel of gedeeltelijk verhuurd of bij anderen in gebruik? **Nee**

Zo ja: Is er een huurcontract/ gebruiksovereenkomst? Ja / Nee

Indien er geen contract of overeenkomst is, beschrijf hieronder wat (mondeling) met de huurder/ gebruiker is afgesproken: : _____
_____

Welk gedeelte is verhuurd/ in gebruik gegeven? : _____
_____

Welke delen vallen onder gezamenlijk gebruik? : _____
_____

Welke zaken zijn van de huurder en mag hij verwijderen bij ontruiming? (Bijvoorbeeld geiser, keuken, lampen.) : _____
_____

Heeft de huurder een waarborgsom gestort? Ja / Nee

Zo ja, hoeveel? € _____

Heeft u nog andere afspraken met de huurders gemaakt? Ja / Nee

Zo ja, welke? : _____
_____

m. Is er over de woning een geschil/procedures gaande, al dan niet bij de rechter, huurcommissie of een andere instantie?(bijvoorbeeld onteigening/kwesties met buren, zoals erfdienstbaarheden, recht van overpad, erfafscheidingen e.d.) **Nee**

Zo ja, welke is/zijn dat? : _____
_____

n. Is er bezwaar gemaakt tegen de waardebeschikking WOZ? **Nee**

Zo ja, toelichting: : _____
_____

o. Zijn er door de overheid of nutsbedrijven verbeteringen of herstellingen voorgeschreven of aangekondigd die nog niet naar behoren zijn uitgevoerd? **Nee**

Zo ja, welke? : _____
_____

p. Zijn er in het verleden subsidies of premies verstrekt die bij verkoop van de woning voor een deel kunnen worden teruggevorderd? **Nee**

Zo ja, welke? : _____
_____

q. Is de woning onbewoonbaar verklaard of in het verleden ooit onbewoonbaar verklaard geweest? **Nee**

Zo ja, waarom? : _____
_____

r. Is er bij verkoop sprake van een omzetbelastingheffing? (Bijvoorbeeld omdat het een voormalig bedrijfsonroerendgoed is, of een woning met praktijkgedeelte, of omdat u pas ingrijpend verbouwd hebt.) **Nee**

Zo ja, waarom? : _____
_____

s. Hoe gebruikt u de woning nu? (Bijvoorbeeld woning, praktijk, winkel, opslag) : **Mijn stiefmoeder heeft tot 29-05-2026 de woning gebruikt. Sinds die tijd beheren mijn zus en ik het onderhoud, maar**

wordt de woning niet bewoond.

Is dat gebruik volgens de gemeente toegestaan? **Ja**

Zo nee, heeft de gemeente dit strijdige gebruik wel eens bij u aangekaart? Ja / Nee

Hoe heeft de gemeente dit strijdige gebruik bij u aangekaart? : _____

2 Gevels

a. Is er sprake (geweest) van vochtdoorslag of aanhoudend vochtige plekken op de gevels? **Nee**

Zo ja, waar? : _____

b. Zijn er (gerepareerde) scheuren/beschadigingen in/aan de gevels aanwezig? **Nee**

Zo ja, waar? : _____

c. Zijn de gevels tijdens de bouw geïsoleerd? **Ja**

Zo nee, zijn de gevels daarna (deels) geïsoleerd? Ja / Nee / Niet bekend

Zo ja, wanneer heeft de isolatie van de gevels plaatsgevonden en met welk isolatiemateriaal? : _____

Heeft u een certificaat of bewijs van het na-isoleren? Ja / Nee

Is er sprake van volledige isolatie? **Niet bekend**

Zo nee, welke delen van de gevels zijn er niet geïsoleerd? : _____

d. Zijn de gevels ooit gereinigd? **Nee**

Zo ja, volgens welke methode en wanneer? : _____

3 Dak(en)

a. Hoe oud zijn de daken ongeveer? Platte daken: : **onbekend**

Overige daken: : **onbekend**

b. Heeft u last van daklekkages (gehad)? **Ja**

Zo ja, waar? : **Werkkamer en badkamer 1e verd. plekken zichtbaar.**

c. Zijn er in het verleden gebreken geconstateerd aan de dakconstructie zoals scheve, doorbuigende, krakende, beschadigde en/of aangetaste dakdelen? **Niet bekend**

Zo ja, waar? : _____

d. Heeft u het dak al eens (gedeeltelijk) laten vernieuwen c.q. laten repareren? **Ja**

Zo ja, welk (gedeelte van het) dak en waarom? : **De dakpannen zijn geïmpregneerd. Waarschijnlijk vanwege esthetische overwegingen.**

e. Is het dak tijdens de bouw geïsoleerd? Platte daken: **Ja**

Overige daken: **Ja**

Zo nee, is het dak daarna geïsoleerd? Platte daken: Ja / Nee / Niet bekend

Overige daken: Ja / Nee / Niet bekend

Zo ja, wanneer heeft de isolatie plaatsgevonden en : **Bij de bouw, ons is niet bekend welk isolatiemateriaal**

VC Kral Westen Makelaardij
Hoofdstraat 19
9561 JA, TER APEL
Tel: 0599-581759
E-mail: info@kralwesten.nl
www.kralwesten.nl

met welk isolatiemateriaal? **gebruikt is.**

Heeft u een certificaat of bewijs van het na-isoleren? Ja / Nee

Is er sprake van volledige isolatie? Platte daken: **Niet bekend**

Overige daken: **Niet bekend**

Zo nee, welke delen zijn er niet geïsoleerd? : _____

_____

f. Zijn de regenwaterafvoeren lek of verstopt? **Nee**

Zo ja, toelichting: : _____

_____

g. Zijn de dakgoten lek of verstopt? **Nee**

Zo ja, toelichting: : _____

_____

4 Kozijnen, ramen en deuren

a. Van welk materiaal zijn de buitenkozijnen gemaakt? (bijvoorbeeld hout, kunststof of aluminium of een andersoortig materiaal) : **Hout, voor zover ik kan bepalen gaat het om hardhout.**

b. Wanneer zijn de buitenkozijnen, ramen en deuren voor het laatst geschilderd? : **onbekend**

Is dit gebeurd door een erkend schildersbedrijf? **Ja**

Zo ja, door wie? : **onbekend**

c. Functioneren alle scharnieren en sloten? **Ja**

Zo nee, toelichting: : _____

_____

d. Zijn voor alle afsluitbare deuren, ramen etc. sleutels aanwezig? **Ja**

Zo nee, voor welke deuren, ramen etc. niet? : _____

_____

e. Is er sprake van isolerende beglazing? **Ja**

Zo ja, welk type glas? (bijvoorbeeld HR, HR+, HR++ of HR+++, zie de glassponning waarin doorgaans staat vermeld welke type glas er is geplaatst) : **Dubbelglas**

Is er sprake van isolerende beglazing in de gehele woning? **Ja**

Zo nee, welke ramen zijn niet geïsoleerd? : _____

_____

f. Is er bij de isolerende beglazing sprake van condensvorming tussen het glas? (Denk aan lekkende ruiten.) **Nee**

Zo ja, waar? : _____

_____

5 Vloeren, plafonds en wanden

a. Is er sprake (geweest) van vochtdoorslag of optrekkend vocht op de vloeren, plafonds en/of wanden? **Nee**

Zo ja, waar? : _____

_____

b. Is er sprake (geweest) van schimmelvorming op de vloeren, plafonds en/of wanden? **Nee**

Zo ja, waar? : _____
_____

c. Zijn er (gerepareerde) of (verborgen) scheuren en/of beschadigingen in/aan vloeren, plafonds en/of wanden aanwezig? **Ja**

Zo ja, waar? : _____
_____

d. Hebben zich in het verleden problemen voorgedaan met de afwerkingen? (Bijvoorbeeld loszittend tegelwerk, loslatend behang of spuitwerk, holklinkend of loszittend stucwerk, etc.) **Niet bekend**

Zo ja, waar? : _____
_____

e. Is er sprake (geweest) van gebreken aan de vloerconstructie, zoals scheve, doorbuigende, krakende, beschadigde en/of aangetaste vloerdelen? **Nee**

Zo ja, waar? : _____
_____

f. Is er sprake van vloerisolatie? **Niet bekend**

Zo ja, wanneer heeft de isolatie van de vloer plaatsgevonden en met welk isolatiemateriaal? : _____
_____

Heeft u een certificaat of bewijs van het na-isoleren? Ja / Nee

Is er sprake van volledige isolatie? **Niet bekend**

Zo nee, welke delen zijn er niet geïsoleerd? : _____
_____

6 Fundering, kruipruimte en kelder

a. Is er sprake (geweest) van gebreken aan de fundering? **Niet bekend**

Zo ja, waar? : _____
_____

b. Is de kruipruimte toegankelijk? **Ja**

Is de kruipruimte droog? Ja / Nee / Meestal

Zo nee of meestal, toelichting: : _____
_____

c. Is er sprake van vochtdoorslag door de kelderwand? Ja / Nee / Soms

Zo ja of soms, toelichting: : _____
_____

d. Is de grondwaterstand in de afgelopen jaren waarneembaar gewijzigd of is er sprake van wateroverlast geweest? Ja / Nee

Zo ja, heeft dit tot problemen geleid in de vorm van water in de kruipruimte c.q. kelder? Ja / Nee / n.v.t.

Zo nee, tot wat voor andere problemen heeft dit geleid? : _____
_____

7 Installaties

a. Wat voor warmte-installatie(s) is/zijn er aanwezig in de woning? (bijvoorbeeld cv-installatie, WTW-systeem, WKO-systeem, (hybride) warmtepomp, airconditioning, zonneboiler, elektrische boiler, pelletkachel dan wel een andere installatie) : **Cv installatie / 16 zonnepanelen**

Is/zijn de installatie(s) eigendom? **Ja**

Zo nee, toelichting: : _____
(bijvoorbeeld de installatie(s) is/ zijn gehuurd of geleased. Tevens huur-/leaseprijs vermelden) _____

Merk van de installatie(s): : **Intergas**

Type(nummer) van de installatie(s): : **Kombi Kompakt HRE 36|30 A**

Installatiedatum van de installatie(s): : **2023**

Op welke datum is/zijn deze installatie(s) voor het laatst onderhouden? : **onbekend**

Is het onderhoud uitgevoerd door een erkend bedrijf? Ja / Nee

Zo ja, door wie? : _____
_____

b. Zijn er de afgelopen tijd zaken opgevallen ten aanzien van de installatie(s)? **Nee**
(bijvoorbeeld de cv-installatie moet meer dan 1 keer per jaar bijgevuld worden of de installatie functioneert niet goed)

Zo ja, wat is u opgevallen? : _____
_____

c. Zijn er radiatoren die niet warm worden? **Nee**

Zo ja, welke? : _____
_____

d. Zijn er radiatoren of (water)leidingen die lekken? **Nee**

Zo ja, waar en welke? : _____
_____

e. Zijn er radiatoren of (water)leidingen die ooit zijn bevroren? Ja / Nee

Zo ja, waar? : _____
_____

f. Heeft u vloerverwarming in de woning? **Nee**

Zo ja, betreft dit elektrische vloerverwarming, vloerverwarming met warm water of anders? Ja / Nee
Elektrisch:

warm water: Ja / Nee

overig, namelijk : _____
_____

Waar bevindt zich de elektrische vloerverwarming? : _____
_____

Waar bevindt zich de vloerverwarming met warm water? : _____
_____

Waar bevindt zich de overige vloerverwarming? : _____
_____

g. Zijn er vertrekken die niet (goed) warm worden? **Nee**

Zo ja, welke? : _____
_____

h. Heeft de woning zonnepanelen die uw eigendom zijn? **Ja**

Heeft de woning zonnepanelen die worden gehuurd of geleased? **Nee**

Kan het huurcontract/ leasecontract worden overgenomen door koper? Zo ja, dan overnamecontract opvragen. Ja / Nee / Niet bekend

VC Kral Westen Makelaardij
Hoofdstraat 19
9561 JA, TER APEL
Tel: 0599-581759
E-mail: info@kralwesten.nl
www.kralwesten.nl

	Hoeveel zonnepanelen zijn er aanwezig? Aantal:		**16**
	Zo ja, blijven de zonnepanelen achter?		**Ja**
	Wat is de capaciteit van één zonnepaneel? (De capaciteit van zonnepanelen wordt uitgedrukt in Wattpiek (Wp). Bijvoorbeeld één zonnepaneel levert 390 Wp.	: **onbekend**	
	Functioneren alle zonnepanelen?		**Niet bekend**
	Wat is het merk/ type van de zonnepanelen?	: **onbekend**	
	Maakt u gebruik van een app om de opbrengst van de zonnepanelen te bekijken?		**Nee**
	Zo ja, welke?	: _____ _____	
	In welk jaar zijn de zonnepanelen geplaatst en door wie? Jaar:	: **onbekend**	
	Installateur:	: **onbekend**	
	Is de btw over het aankoopbedrag teruggevraagd van de belastingdienst?		Ja / Nee
	Hoeveel stroom heeft u het afgelopen jaar opgewekt? Jaar:	: **onbekend**	
	Aantal kWh:	: **onbekend**	
	Hoe lang zit er nog fabrieksgarantie op de zonnepanelen?	: **onbekend**	
	Zijn de zonnepanelen aangeschaft met subsidie?		Ja / Nee
	Zo ja, moet de subsidie worden terugbetaald?		Ja / Nee / n.v.t.
	Zo ja, welk bedrag moet worden terugbetaald?		€ _____
i.	In welk jaar zijn voor het laatst de aanwezige schoorsteenkanalen/rookgasafvoeren geveegd/gereinigd?	: **onbekend**	
j.	Wanneer heeft u de aanwezige schoorsteenkanalen voor het laatst gebruikt?	: **onbekend**	
	Is de trek van aanwezige schoorsteenkanalen goed?		**Niet bekend**
k.	Zijn er onderdelen van de elektrische installatie vernieuwd? (onder de elektrische installatie wordt verstaan alle elektra leidingen/ schakelaars stopcontacten, meterkast e.d.)		**Niet bekend**
	Zo ja, wanneer en welke onderdelen?	: _____ _____	
	Zijn er gebreken aan de elektrische installatie?		**Nee**
	Zo ja, welke?	: _____ _____	
l.	Is er een laadpaal aanwezig voor een elektrische auto?		**Nee**
	Zo ja, waar bevindt deze zich?	: _____ _____	
	Blijft deze achter?		Ja / Nee / n.v.t./Nader overeen te komen
m.	Is er mechanische ventilatie of een soortgelijk systeem aanwezig?		**Ja**
	Zo ja, functioneert dit systeem naar behoren?		**Ja**
	Zo nee, toelichting:	: _____	

VC Kral Westen Makelaardij
Hoofdstraat 19
9561 JA, TER APEL
Tel: 0599-581759
E-mail: info@kralwesten.nl
www.kralwesten.nl

NVM
funda

Wanneer is dit systeem voor het laatst onderhouden? : **onbekend**

Hoe oud is dit systeem ongeveer? : **onbekend**

n. Is er een domoticasysteem of een soortgelijk systeem aanwezig? (Een domoticasysteem bedient de verwarming, verlichting, verwarming, audio, ventilatie e.d. automatisch) Ja / Nee

Zo ja, functioneert dit systeem naar behoren? Ja / Nee

Zo nee, toelichting: : _____

Hoe oud is dit systeem ongeveer? : _____

o. Zijn er rookmelders op iedere verdieping aanwezig? Ja / Nee

Zo ja, hoe oud zijn de rookmelders ongeveer? : _____

8 Sanitair, riolering en keuken

a. Zijn er beschadigingen aan wastafels, douche, bad, toiletten, gootstenen en kranen? **Nee**

Zo ja, welke? : _____

b. Hoe oud is de badkamer ongeveer? : **2000**

c. Lopen de afvoeren van wastafels, douche, bad, toiletten, gootstenen en kranen goed door? **Ja**

Zo nee, welke niet? : _____

d. Is de woning aangesloten op het gemeentelijke riool? **Ja**

e. Zijn er gebreken (geweest) aan de riolering, zoals breuken, stankoverlast, lekkages, etc.? **Nee**

Zo ja, welke? : _____

f. Is er een andere voorziening, zoals een septictank, beerput of dergelijk aanwezig? **Nee**

Zo ja, wat is er aanwezig en hoe dient dit te worden onderhouden? : _____

g. Van welk jaar dateert de keukenopstelling ongeveer? : **2000**

h. Van welk jaar dateert de inbouwapparatuur ongeveer? : **onbekend**

Functioneert alle inbouwapparatuur? **Ja**

Zo nee, welk inbouwapparaat functioneert niet? : **beschadiging granieten werkblad**

i. Heeft u een kokend water kraan? (bijvoorbeeld een Quooker kraan of een soortgelijke kraan) **Nee**

Zo ja, functioneert deze kraan naar behoren en hoe oud is deze kraan ongeveer? : _____

9 Diversen

a. Wat is het bouwjaar van de woning? : **2000**

b. Zijn er asbesthoudende materialen in/op de woning/ bijgebouw(en) aanwezig? (bijvoorbeeld asbest zeil, een asbestplaat die onder en/of achter de CV ketel is geplaatst, asbesthoudend isolatiemateriaal om de verwarmingsbuis, asbesthoudend koord bij oude cv-ketels/gaskachels, asbestgolfplaten e.d.) **Niet bekend**

Zo ja, welke en waar? : _____

c. Blijft er in de woning zeil achter, al dan niet vastgelijmd, dat is aangeschaft tussen 1955 en 1982? **Nee**

d. Is er sprake van loden leidingen in de woning? **Nee**

Zo ja, waar? : _____

e. Is er een Japanse duizendknoop aanwezig in de tuin? (Een Japanse duizendknoop is een exotische plant, welke moeilijk te verwijderen is. De sterke wortelstokken en stengels van de Japanse duizendknoop zijn in staat om schade te veroorzaken aan gebouwen, leidingen en wegen) **Niet bekend**

f. Is er in puin/asbest afval in de grond/tuin aanwezig? **Niet bekend**

g. Heeft u elders lekkages gehad? (dus los van het dak/ sanitair/ riolering) **Nee**

h. Is de grond verontreinigd? **Niet bekend**

Zo ja, is er een onderzoeksrapport? Ja / Nee / n.v.t.

Zo ja, heeft de gemeente/provincie een onderzoeks- of saneringsbevel opgelegd? Ja / Nee / n.v.t.

i. Is er een olietank aanwezig of aanwezig geweest? **Nee**

Zo ja, is deze gesaneerd/verwijderd? Ja / Nee / n.v.t.

Als deze is gesaneerd, waar is de olietank op het perceel gesitueerd? : _____

Is er een Kiwa-certificaat aanwezig? **Nee**

j. Is er sprake van overlast door ongedierte in of (rond)om de woning? **Nee**
(Denk aan muizen, ratten, kakkerlakken, etc.)

Zo ja, waar? : _____

k. Is de woning aangetast door houtworm, boktor, ander ongedierte of zwam? **Nee**

Zo ja, waar? : _____

Zo ja, is deze aantasting al eens behandeld? Ja / Nee / n.v.t.

Zo ja, wanneer? : _____

Zo ja, door welk bedrijf? : _____

l. Is er sprake van chlorideschade (betonrot)? (Betonrot komt vooral voor in kruipruimtes van woningen gebouwd tussen 1965 en 1981 die voorzien zijn van betonnen vloerelementen van het merk Kwaaitaal of Manta. Ook andere beton- elementen - bijvoorbeeld balkons - kunnen aangetast zijn) **Nee**

Zo ja, waar? : _____

m. Hebben er verbouwingen en/of bijbouwingen plaatsgevonden in en/of om de woning? **Nee**

Zo ja, welke ver-/bijbouwingen? : _____

Zo ja, in welk jaartal? : _____

Zo ja, door welk bedrijf zijn deze uitgevoerd? : _____

n. Zijn er verbouwingen of uitbreidingen uitgevoerd zonder omgevingsvergunning (voorheen bouwvergunning)? **Nee**

Zo ja, welke? : _____

o. Is er sprake van glasvezel internet? **Niet bekend**

p. Bent u in het bezit van een definitief energieprestatiecertificaat/energielabel? **Ja**

Zo ja, welke label? : **A**

10 Vaste lasten

a. Hoeveel betaalde u voor de laatste aanslag onroerendezaakbelasting? € _____

Belastingjaar? : _____

b. Wat is de WOZ-waarde? **€ 715000**

Peiljaar? : **2025**

c. Hoeveel betaalde u voor de laatste aanslag waterschapslasten? € _____

Belastingjaar? : _____

d. Hoeveel betaalde u voor de laatste aanslag gemeentelijke belastingen? (zoals rioolheffing en afvalstoffenheffing e.d.) € _____

Belastingjaar? : _____

e. Welke voorschotbedragen betaalt u maandelijks aan de nutsbedrijven? Gas: € _____

Elektra: € _____

Water: € _____

Stadsverwarming: € _____

Anders: : Gas en elektra €318,=

Te weten: € _____

Wat is uw jaarverbruik voor gas/ elektriciteit en water? Gas (m^3): _____

Elektriciteit hoog (kWh): _____

Elektriciteit laag (kWh): _____

Elektriciteit totaal (kWh): _____

Water (m3): _____

Stadsverwarming (GJ): _____

Anders: _____

Met hoeveel bewoners bewoonde u de woning? Aantal: **2**

f. Zijn er lease- en/of huurkoopcontracten? **Nee**
(Bijvoorbeeld keuken, kozijnen, cv-ketel, etc.)

Zo ja, welke? : _____

Zijn deze contracten overdraagbaar op de koper? Ja / Nee
Let op! Veel lease- en huurkoopcontracten zijn niet langer overdraagbaar op een koper. Neem hiervoor contact op met de betreffende leverancier.

Hoe lang lopen de contracten nog en wat is de eventuele afkoopsom? Afkoopsom: € _____

VC Kral Westen Makelaardij
Hoofdstraat 19
9561 JA, TER APEL
Tel: 0599-581759
E-mail: info@kralwesten.nl
www.kralwesten.nl

Duur: : _____
_____

g. Als er sprake is van erfpacht of opstalrecht hoe hoog is dan de canon per jaar? € _____

Heeft u alle canons betaald? **n.v.t.**

Is de canon afgekocht? **n.v.t.**

Zo ja, tot wanneer? : _____
_____

h. Heeft u alle gemeentelijke belastingen die u verschuldigd bent al betaald? **Ja**

Zijn er variabele bedragen voor gemeenschappelijke poorten, inritten of terreinen? **Nee**

Zo ja, hoe hoog en waarvoor? : _____
_____

i. Heeft u, om in de straat te parkeren, een parkeervergunning nodig? **Nee**

Hoeveel parkeervergunningen kunnen er maximaal worden aangevraagd? : _____
_____

Wat zijn de kosten voor deze parkeervergunning(en) per jaar? € _____

11 Garanties

a. Zijn er lopende onderhoudscontracten en/of garantieregelingen overdraagbaar aan de koper? **Nee**
(Zoals dakbedekking, cv-installatie, dubbele beglazing, etc.)

Zo ja, welke? : _____
_____

12 Nadere informatie

Overige zaken(Overige zaken die de koper naar uw mening moet weten) : **Zoals u kunt lezen is veel bij ons niet bekend. Wat we wel aan kunnen geven is dat onze vader samen met zijn vrouw vele jaren met ontzettend veel plezier gewoond hebben op De Runde 15. Voor zover bij ons bekend zijn er nooit grote problemen geweest met de woning anders dan regulier onderhoud. Het enige vreemde is dat er in de keuken geen mengkraan is, maar alleen een koud-water kraan. Ik weet dat die er oorspronkelijk wel zat en de warmwaterleiding kunt u nog in het keukenkastje zien zitten.**
Het toilet beneden en boven maakt een vreemd geluid na doortrekken. Deze maakt een luid zoemend geluid.

VC Kral Westen Makelaardij
Hoofdstraat 19
9561 JA, TER APEL
Tel: 0599-581759
E-mail: info@kralwesten.nl
www.kralwesten.nl

STAPPENSCHEMA

Heeft u belangstelling voor deze woning die wij in portefeuille hebben? Nee → We horen graag uw reactie om onze verkoper te informeren.

Ja

↓

Heeft u voldoende hypotheek-advies ontvangen? Nee → Onze onafhankelijke hypotheek-adviseurs zijn u graag van dienst. Bel voor een afspraak: 0599-581759

Ja

↓

Heeft u op dit moment een koopwoning en weet u de actuele marktwaarde hiervan? Nee → Onze makelaar is u graag van dienst bij de waardebepaling.

Ja

↓

U brengt een bod uit? Nee → Wij begeleiden u graag bij de en selectie aankoop van een passende Woning. Zie bijgaand: “Een woning kopen”.

Ja

↓ ↑

Is er sprake van overeenstemming? Nee → ↑

Ja

↓

De koopakte wordt door ons opgesteld. Hierin liggen de gemaakte afspraken vast naast de standaard bepalingen. Koper en verkoper ondertekenen deze koopakte. De koopakte gaat vervolgens naar de notaris. Koper en verkoper worden uitgenodigd om de transportakte op de datum van levering bij hem te tekenen.

VC Kral Westen Makelaardij
Hoofdstraat 19
9561 JA, TER APEL
Tel: 0599-581759
E-mail: info@kralwesten.nl
www.kralwesten.nl

EEN WONING KOPEN

Wij weten dat het kopen van een woning voor veel mensen een grote beslissing is.
Natuurlijk wilt u graag een goed besluit nemen. Voor meer zekerheid bij uw beslissing, bieden wij u onze diensten aan. Als makelaar willen wij u graag meer bieden dan de standaardservice bij de aankoop van een woning. Heeft u na het lezen van de informatie vragen, neemt u dan gerust contact met ons op.

Vrijblijvende opname in ons zoekersbestand
Bij inschrijving in ons zoekersbestand laten wij uw selectiecriteria los op ons woningbestand. Van de woningen die onze computer selecteert zenden wij u een uitgebreide fotopresentatie. Hierna wordt per woning bepaald of deze voor u interessant zou kunnen zijn. Dit gebeurt zodra de woning in ons bestand is ingevoerd. Het grote voordeel daarvan is dat u gegarandeerd als één van de eersten op de hoogte gebracht wordt van het feit dat een bepaalde woning bij ons te koop is. In tegenstelling tot veel andere makelaars is deze service bij ons voor tenminste een half jaar geheel vrijblijvend. Indien u dit wenst kunt u de woninginformatie ook per email ontvangen.

De koopopdracht
Begin: Vooraf bieden wij u de mogelijkheid aan om samen met u te kijken hoeveel u aan een koopwoning kunt en wilt besteden. Aansluitend wordt het woningprofiel opgesteld.
Aanbod: Aan de hand van het woningprofiel wordt het woningaanbod (elke dag) onderzocht. U blijft zo op de hoogte van ons aanbod. Natuurlijk kunt u ook zelf een woning inbrengen. Als u deze aan ons doorgeeft, zorgen wij voor meer informatie en regelen wij voor u een bezichtiging.
Bezichtiging: Heeft u een interessante woning gezien, dan regelen wij graag voor u een bezichtiging. De makelaar is hierbij aanwezig en zal onder andere aandacht schenken aan de bouwkundige staat, de staat van onderhoud, de waarde en de courantheid van de woning. Bent u niet geïnteresseerd, dan geven wij dit door en zoeken wij verder. Heeft u wel belangstelling, dan kan de makelaar voor u en met u in onderhandeling treden.
Onderhandelingen: De makelaar zal u adviseren over de prijs en de ontbindende voorwaarden als financiering en mogelijk een bouwtechnokeuring. Dat wil zeggen: u behoudt zich het recht voor de onderhandelingen te staken als de financiering niet gerealiseerd kan worden of als uit een eventuele bouwtechnokeuring onverwachte nadelige feiten blijken. Deze bouwtechnokeuring zal door een onafhankelijk bureau worden uitgevoerd.
Koopakte: Indien u de woning heeft gekocht, wordt de koopakte opgesteld. De makelaar zal deze voor u controleren en neemt deze met u door. Hij kan u ook adviseren over een passende financiering en verzekering.
Notaris: De makelaar zorgt ervoor dat alle stukken bij de notaris komen. Voor de definitieve oplevering zal de makelaar samen met u de woning inspecteren en de meterstanden opnemen. Is de woning gecontroleerd, dan tekent u bij de notaris de transportakte en ontvangt u de sleutels.
Kosten: De koopopdracht loopt totdat u een passende woning heeft gevonden. Regelmatig zullen wij bij u informeren naar de voortgang van het zoekproces. U betaalt de courtage aan de makelaar op het moment dat u een woning heeft gekocht. De courtage is een percentage over de koopsom. Dit is exclusief BTW maar inclusief de bouwtechnokeuring.

Voor meer informatie kunt u van maandag tot en met vrijdag van 08.30 tot 17.00 uur contact met ons opnemen. Wij zijn bereikbaar onder het telefoonnummer 0599-581759 en via internet www.kralwesten.nl kunt ook een email versturen naar makelaardij@kralwesten.nl . Natuurlijk bent u ook van harte welkom op ons kantoor in Ter Apel en/of Stadskanaal

VC Kral Westen Makelaardij
Hoofdstraat 19
9561 JA, TER APEL
Tel: 0599-581759
E-mail: info@kralwesten.nl
www.kralwesten.nl

EXTRA INFORMATIE

Onderhoud

De staat van onderhoud en beoordeling van de bouwkundige staat geldt op basis van visuele waarnemingen, gerelateerd aan de ouderdom van het object. Een uitgebreide bouwkundige opname valt nadrukkelijk buiten het kader van deze brochure. Dit behoort eventueel tot de onderzoeksplicht van de kandidaat-koper(s).

Aansprakelijkheid

Het bovenstaande behelst slechts een globale omschrijving van een object. De informatie berust deels op door derden aan onze kantoren verstrekte gegevens. Met de meeste zorg hebben wij deze informatie verwerkt doch kunnen ten aanzien van de juistheid van deze gegevens geen aansprakelijkheid aanvaarden. Aan deze brochure kunnen geen rechten worden ontleend.

Ontbinding

De termijn die wordt opgenomen voor eventuele (overeengekomen) ontbindende voorwaarden (bijv. financiering) is in de regel circa 3 tot 5 weken na het sluiten van de mondelinge wilsovereenkomst.

Onderzoeksplicht van de koper

Koper is te allen tijde gerechtigd voor eigen rekening een bouwkundige keuring te (laten) verrichten dan wel andere adviseurs te raadplegen teneinde een goed inzicht te verkrijgen over de staat van onderhoud. De asbestclausule en ouderdomsclausule zal worden opgenomen in de koopovereenkomst.

Lijst van roerende zaken

Een lijst van roerende zaken met verkopersinformatie is verderop in deze brochure aanwezig.

Bankgarantie/ waarborgsom

Tot zekerheid voor nakoming van de verplichtingen van koper zal er een bankgarantie c.q. waarborgsom gesteld worden welke 10% van de koopprijs bedraagt.

VC Kral Westen Makelaardij
Hoofdstraat 19
9561 JA, TER APEL
Tel: 0599-581759
E-mail: info@kralwesten.nl
www.kralwesten.nl

HYPOTHEEK

Een eerste woning kopen

Wanneer u van plan bent uw eerste huis te kopen, breekt er een spannende tijd aan. Er komen veel zaken op u af waarvan u wellicht nog nooit gehoord hebt. Het is daarom belangrijk dat u zich goed laat voorlichten. Het kopen van een huis is waarschijnlijk een van de grootste investeringen in uw leven.

Uw budget

Voor het kopen van een huis is een hypotheek vaak noodzakelijk. Hoe veel u kunt lenen hangt van veel factoren af. Wij adviseren u daarom om van te voren goed in kaart te brengen wat uw besteedbaar bedrag is. Onze hypotheekadviseurs kunnen u daarmee deskundig begeleiden. Zo komt u niet voor verrassingen te staan op het moment dat u uw droomhuis heeft gevonden.

NHG en starterslening

Voor veel starters is het lastig geworden om een eerste huis te kopen. Wel is het mogelijk, onder bepaalde voorwaarden om een zogenaamde starterslening te krijgen. Koopt u een huis met NHG, dan kan tevens uw rentekorting oplopen tot 0,8%.

Het koopproces

Heeft u uw droomhuis gevonden? Dan volgt het gehele proces van optie tot levering. Nadat u een voorlopig koopcontract getekend heeft, krijgt u een aantal weken de tijd om uw financiering rond te krijgen. Onze adviseur gaat hard voor u aan de slag om alle benodigde stukken te verzamelen en alles in goede banen te leiden. Een nauw proces waarin u en onze hypotheekadviseur samenwerken.

Naar de notaris

Als de financiering rond is, gaat u samen met de verkopende partij naar de notaris. U tekent dan de akte van levering en ontvangt de sleutel van uw nieuwe huis. De notaris zal alles uitgebreid voor u uitleggen. Bent u van plan om binnenkort een huis te gaan kopen of wilt u zich oriënteren? Maak dan vrijblijvend een afspraak met een van onze hypotheekadviseurs.

VC Kral Westen Makelaardij
Hoofdstraat 19
9561 JA, TER APEL
Tel: 0599-581759
E-mail: info@kralwesten.nl
www.kralwesten.nl

NVM
funda

HYPOTHEEK

Een andere woning kopen

Als u in het bezit bent van een huis en u wilt gaan verhuizen, dan krijgt u te maken met een aantal specifieke zaken;

- de verkoop van uw oude woning,
- beslissen of u uw huis wilt verkopen voor of na de aankoop van een andere woning
- verhuizen van uw hypotheek?

Verkoop van uw oude woning

Het verkopen van uw huis is geen dagelijkse aangelegenheid. Professionele begeleiding is belangrijk tijdens de verkoop. Tevens neemt een makelaar u veel werk uit handen en geeft hij u adviezen m.b.t. de verkoop. Ons makelaarsteam staat voor u klaar!

Eerst kopen, dan verkopen?

Koopt u eerst een nieuw huis of verkoopt u eerst uw oude huis? Voor allebei is iets te zeggen. Houd bij uw beslissing wel de huizenmarkt in de gaten en hoeveel risico u wilt nemen.
Bij veel aanbod en relatief weinig vraag op de huizenmarkt is het verstandig eerst het huis waarin u nu woont te koop te zetten. Is de vraag groot en het aanbod klein en vermoed u dat u uw huis snel verkoopt? Dan is eerst kopen een verstandige keuze. U kunt dan uw verkoopprijs en verhuisdatum afstemmen op de nieuwe situatie.

Aan beide opties kleven zowel voor- als nadelen. U kunt te maken krijgen met bijvoorbeeld dubbele woonlasten of een overbruggingskrediet. Onze hypotheekadviseurs kunnen u hierover uitgebreid informeren.

Verhuizen van uw hypotheek

Verhuist uw hypotheek ook mee? Wellicht heeft u gunstige voorwaarden en kan het voordelig zijn om uw hypotheek mee te verhuizen of juist aan te passen. Onze adviseurs kunnen u helpen bij deze afweging.

VC Kral Westen Makelaardij
Hoofdstraat 19
9561 JA, TER APEL
Tel: 0599-581759
E-mail: info@kralwesten.nl
www.kralwesten.nl