makelaardij
thuis

Bij ons kom je **thuis**.

makelaardij-thuis.nl

van der Waalsstraat 85, 3132 TK Vlaardingen

Vraagprijs € 275.000,- k.k.

Makelaardij Thuis
Korte Hoogstraat 33 a
3131 BJ, VLAARDINGEN
Tel: 010-4743771
E-mail: info@makelaardij-thuis.nl
www.makelaardij-thuis.nl

Omschrijving

Ben je op zoek naar een verrassend ruim en sfeervol appartement waar je iedere dag kunt genieten van een prachtig uitzicht? Dan is deze leuke 4-kamermaisonnette absoluut een bezichtiging waard!

Met maar liefst 85 m² woonoppervlakte, een royale en lichte woonkamer, drie slaapkamers, een nette keuken met inbouwapparatuur, keurige badkamer én een heerlijk balkon op het westen heeft deze woning je veel te bieden. De woning is verdeeld over twee woonlagen, waardoor je hier het gevoel hebt van een eengezinswoning, maar dan met het gemak van een appartement.
De bij het appartementencomplex behorende gezamenlijke tuin mag door de bewoners gebruikt worden en is een heerlijke aanvulling op het balkon.

Je woont hier in een groene woonomgeving in Vlaardingen op loopafstand van de Foppeplas en de Broekpolder, met diverse dagelijkse voorzieningen, winkels, scholen en openbaar vervoer in de omgeving. Bovendien zijn de uitvalswegen richting Rotterdam en de omliggende steden goed bereikbaar.

Kortom: een heerlijk licht en ruim appartement met een fantastisch uitzicht en een zonnig balkon. Hier wil je zeker even binnenkijken!

Indeling:
Via de gezamenlijke afgesloten entree van het appartementencomplex bereik je het trappenhuis met lift dat toegang geeft tot de woning. Bij het appartement hoort bovendien een eigen berging van circa 6 m², ideaal voor het stallen van fietsen en het opbergen van spullen.

5e woonlaag:
Je komt via de galerij de woning binnen in de entree met toegang tot de hal. De hal is afgewerkt met een lichte houtlook laminaatvloer die mooi doorloopt in de woonkamer. Hier vind je ook de trapopgang naar de slaapverdieping en de toiletruimte. De toiletruimte is verzorgd uitgevoerd met zwarte vloertegels en wandtegels, een wandcloset en een fonteintje.

Vanuit de hal stap je de verrassend ruime en lichte woonkamer binnen. De woonkamer heeft een prettige indeling en biedt volop ruimte voor een royale zithoek en een gezellige eethoek.

De lichte houtlook laminaatvloer en de sfeervolle wandafwerking geven de ruimte een warme uitstraling. Aan de achterzijde zorgen de grote ramen voor een prachtig uitzicht op de groene omgeving. Hier zit je heerlijk op de bank terwijl je uitkijkt over de bomen en het water.
Via de dubbel openslaande deur in de woonkamer bereik je het woningbrede balkon van circa 7 m². Het balkon is gelegen op het westen en vormt een heerlijke verlenging van de woonkamer. Dankzij de glazen balkonafscheiding blijft het uitzicht bovendien optimaal behouden.

Aan de voorzijde van de woning bevindt zich de keuken, die via een open doorgang vanuit de woonkamer bereikbaar is. De keuken is uitgevoerd in een warme houtlook kleurstelling met een donker werkblad en achterwand. Je beschikt hier over een 4-pits gaskookplaat, RVS-afzuigkap, vaatwasser, losse koel-vriescombinatie en combimagnetron. De vloer is afgewerkt met donkere tegels.

Makelaardij Thuis
Korte Hoogstraat 33 a
3131 BJ, VLAARDINGEN
Tel: 010-4743771
E-mail: info@makelaardij-thuis.nl
www.makelaardij-thuis.nl

6e woonlaag:
Via de trap in de hal bereik je de overloop van de slaapverdieping. Deze verdieping is voorzien van een warme houtlook laminaatvloer, heeft een vaste kast en geeft toegang tot drie slaapkamers en de badkamer. In het trapgat is een kast met de opstelling van de c.v. combiketel.

De grootste slaapkamer ligt aan de voorzijde en strekt zich uit over vrijwel de volledige breedte van de woning. Dankzij de meerdere ramen is dit een heerlijk lichte kamer met voldoende ruimte voor een groot tweepersoonsbed en een royale kledingkast.

Aan de achterzijde bevinden zich nog twee fijne slaapkamers. Beide kamers hebben een prettige lichtinval en kijken uit over de groene omgeving. De kamers zijn uitstekend geschikt als kinder-, werk- of logeerkamer.

De badkamer is compleet ingericht en uitgevoerd met lichte wand- en vloertegels, voorzien van een decoratieve tegelrand. Je vindt hier een douchecabine, een wastafelmeubel met opbergruimte, een toilet en een handdoekradiator. Daarnaast is hier de aansluiting voor de wasmachine aanwezig.

Bijzonderheden:
- Woonoppervlakte circa 85 m², gemeten volgens NEN2580 norm, certificaat aanwezig;
- Inhoud ca. 265 m³
- Bouwjaar 1960
- Gelegen op erfpachtgrond, recht lopend tot en met 31-03-2062, canon € 89,39 per jaar
- Geheel voorzien van dubbele beglazing
- Verwarming en warm water middels c.v. combiketel (12-02-2020)
- Actieve Vereniging van Eigenaars, bijdrage € 284,- per maand;
- Voldoende gratis parkeergelegenheid
- Energielabel E, geldig tot 03-04-2028
- Eigen berging in de onderbouw;
- Oplevering 4 weken na oplevering van de door verkoper gekochte woning doch uiterlijk 1-4-2027.

Vraagprijs € 275.000,- k.k.

Funderingsrisico: Geen verhoogd risico (A, B of C).Dit geldt wanneer het funderingstype geen verhoogd grondwatergerelateerd risico kent, wanneer een fundering aantoonbaar is hersteld of wanneer onderzoek uitwijst dat er geen risico aanwezig is. Deze uitkomst kan gebaseerd zijn op vastgestelde gegevens of op modelmatige uitgangspunten.
Bron: FunderMaps (KCAF / FunderConsult)

Woonoppervlakte
De Meetinstructie is gebaseerd op de NEN2580. De Meetinstructie is bedoeld om een meer eenduidige manier van meten toe te passen voor het geven van een indicatie van de gebruiksoppervlakte. De Meetinstructie sluit verschillen in meetuitkomsten niet volledig uit, door bijvoorbeeld interpretatieverschillen, afrondingen of beperkingen bij het uitvoeren van de meting. Indien de exacte maten voor een koper van cruciaal belang zijn, adviseren wij deze zelf na te meten. De (kandidaat)koper(s) zullen, indien gewenst, daartoe in de gelegenheid gesteld worden op een passend moment teneinde teleurstellingen en schade te voorkomen.

Makelaardij Thuis
Korte Hoogstraat 33 a
3131 BJ, VLAARDINGEN
Tel: 010-4743771
E-mail: info@makelaardij-thuis.nl
www.makelaardij-thuis.nl

Ouderdomsclausule
Bij woningen ouder dan 30 jaar zal er standaard in de koopakte een ouderdomsclausule worden opgenomen.

Notariskeuze en kosten
In principe ligt de notariskeuze bij de koper. Het doorhalen van de hypothecaire inschrijving in het kadaster moet door de verkoper betaald worden. Zijn de kosten van één hypothecaire doorhaling hoger dan € 400,- inclusief BTW dan wordt het meerdere bij de koper in rekening gebracht.

Indien de koper een notaris kiest buiten een straal van 20 kilometer van de verkochte onroerende zaak dan zijn de eventuele kosten die de notaris berekent voor een eventuele verkoopvolmacht en legalisatie hiervan ten behoeve van de verkoper voor rekening van de koper.

Zelfbewoningsplicht
Koper is bekend met de zelfbewoningsplicht welke vanaf 01-01-2023 binnen de gemeente Schiedam van kracht is. De verkopend makelaar heeft koper doorverwezen naar de gemeente Schiedam omtrent de desbetreffende regelgeving. Verkoper noch verkopend makelaar aanvaarden geen enkele aansprakelijkheid voor geleden schade wegens het niet juist naleven van deze zelfbewoningsplicht.

Gunning
Verkoper behoudt zich uitdrukkelijk het recht voor het object te gunnen aan de gegadigde van zijn keuze.

Nadrukkelijk zij vermeld dat alle informatie in deze brochure moet beschouwd worden als een uitnodiging tot het doen van een bod of om in onderhandeling te treden. Er kunnen geen rechten worden ontleend aan deze informatie.

Makelaardij Thuis
Korte Hoogstraat 33 a
3131 BJ, VLAARDINGEN
Tel: 010-4743771
E-mail: info@makelaardij-thuis.nl
www.makelaardij-thuis.nl

Kenmerken

Vraagprijs	: € 275.000,00
Soort	: Appartement
Open portiek	: Nee
Aantal kamers	: 4 kamers waarvan 3 slaapkamer(s)
Inhoud woning	: 265 m^3
Gebruiksoppervlakte woonfunctie	: 85 m^2
Soort appartement	: Maisonnette
Bouwjaar	: 1960
Ligging	: Aan rustige weg, in woonwijk, vrij uitzicht
Energielabel	: E
Verwarming	: C.V.-Ketel
Isolatie	: Dubbel glas
Voorzieningen	: Lift
C.V.-ketel	: Gas gestookt combiketel uit 2020, eigendom
Warmwater	: C.V.-Ketel
VvE kenmerken	: Periodieke bijdrage, Vergadering VvE, Onderhoudsplan, Opstalverzekering, Inschrijving KvK, Reservefonds
Bijdrage VVE p/m	: €285

Locatie

van der Waalsstraat 85
3132 TK VLAARDINGEN

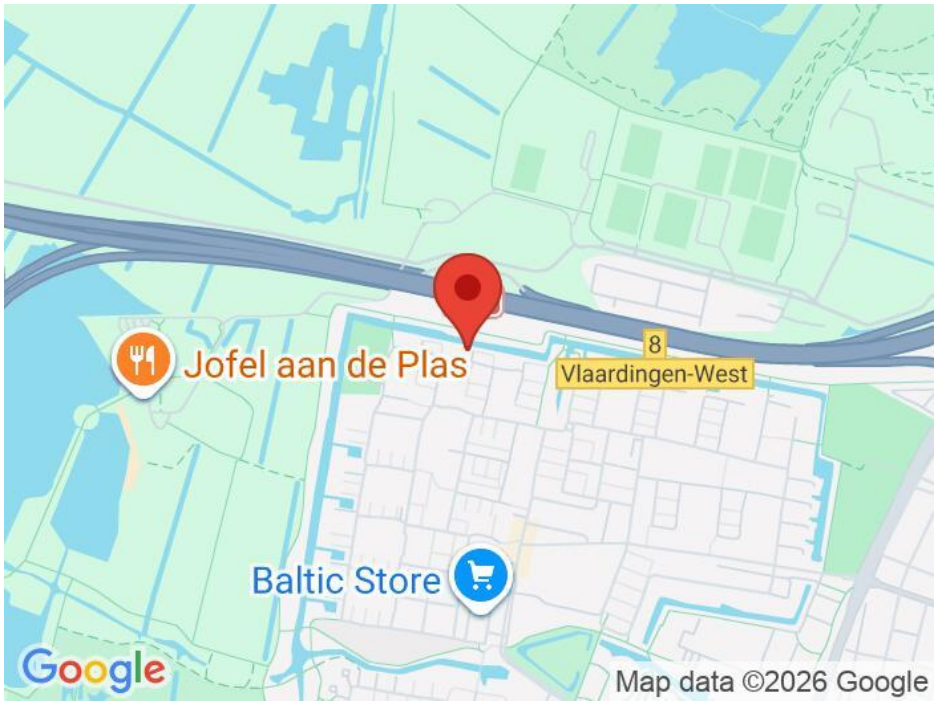

Makelaardij Thuis
Korte Hoogstraat 33 a
3131 BJ, VLAARDINGEN
Tel: 010-4743771
E-mail: info@makelaardij-thuis.nl
www.makelaardij-thuis.nl

Foto's

Makelaardij Thuis
Korte Hoogstraat 33 a
3131 BJ, VLAARDINGEN
Tel: 010-4743771
E-mail: info@makelaardij-thuis.nl
www.makelaardij-thuis.nl

Foto's

Makelaardij Thuis
Korte Hoogstraat 33 a
3131 BJ, VLAARDINGEN
Tel: 010-4743771
E-mail: info@makelaardij-thuis.nl
www.makelaardij-thuis.nl

Foto's

Makelaardij Thuis
Korte Hoogstraat 33 a
3131 BJ, VLAARDINGEN
Tel: 010-4743771
E-mail: info@makelaardij-thuis.nl
www.makelaardij-thuis.nl

Foto's

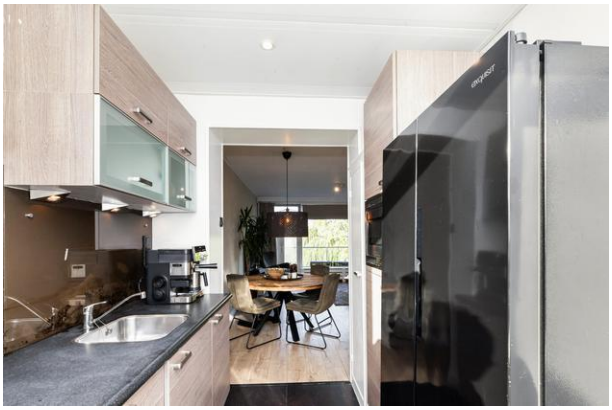

Makelaardij Thuis
Korte Hoogstraat 33 a
3131 BJ, VLAARDINGEN
Tel: 010-4743771
E-mail: info@makelaardij-thuis.nl
www.makelaardij-thuis.nl

Foto's

Makelaardij Thuis
Korte Hoogstraat 33 a
3131 BJ, VLAARDINGEN
Tel: 010-4743771
E-mail: info@makelaardij-thuis.nl
www.makelaardij-thuis.nl

Foto's

Makelaardij Thuis
Korte Hoogstraat 33 a
3131 BJ, VLAARDINGEN
Tel: 010-4743771
E-mail: info@makelaardij-thuis.nl
www.makelaardij-thuis.nl

Foto's

Makelaardij Thuis
Korte Hoogstraat 33 a
3131 BJ, VLAARDINGEN
Tel: 010-4743771
E-mail: info@makelaardij-thuis.nl
www.makelaardij-thuis.nl

Plattegrond

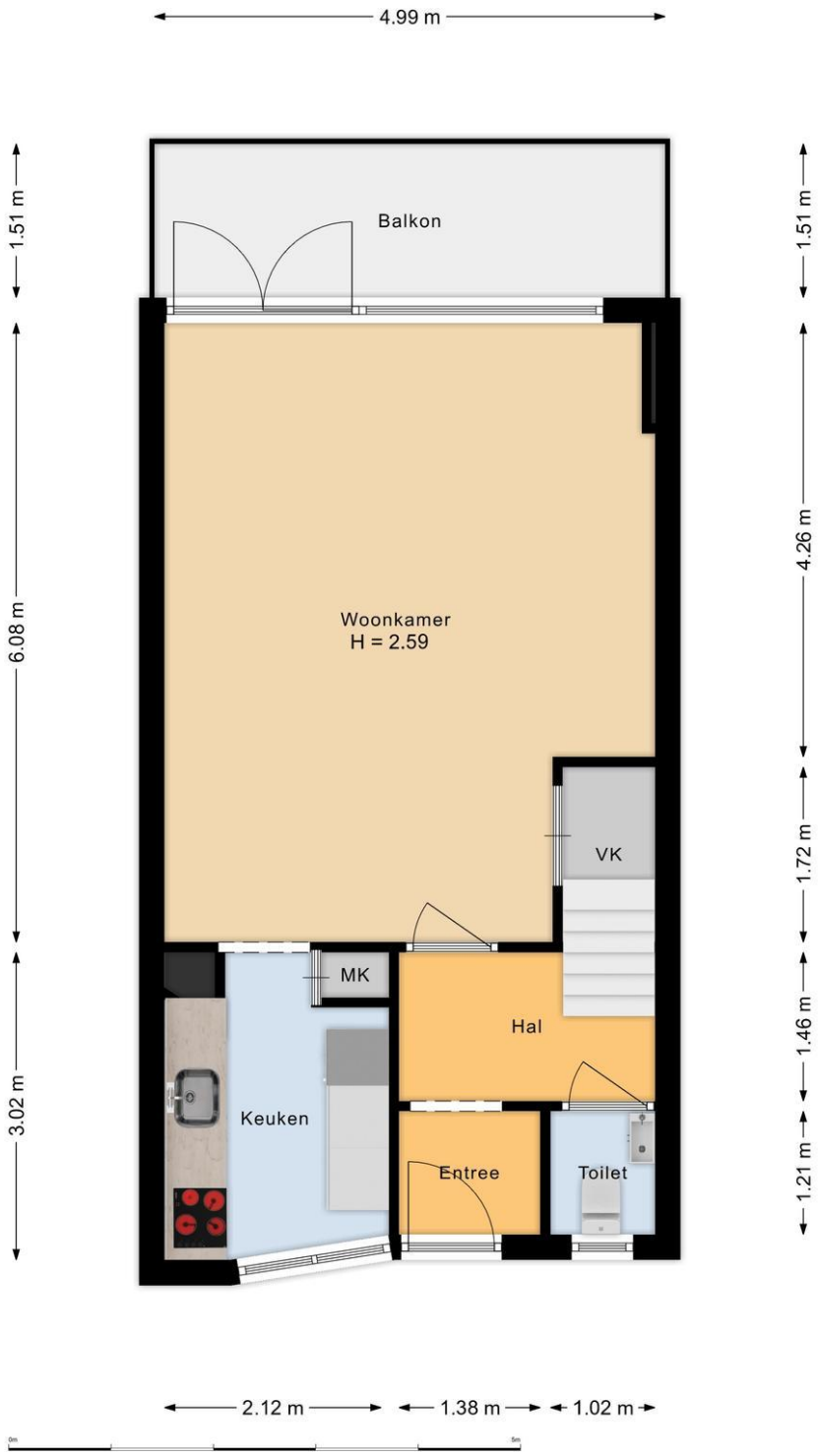

Makelaardij Thuis
Korte Hoogstraat 33 a
3131 BJ, VLAARDINGEN
Tel: 010-4743771
E-mail: info@makelaardij-thuis.nl
www.makelaardij-thuis.nl

Plattegrond

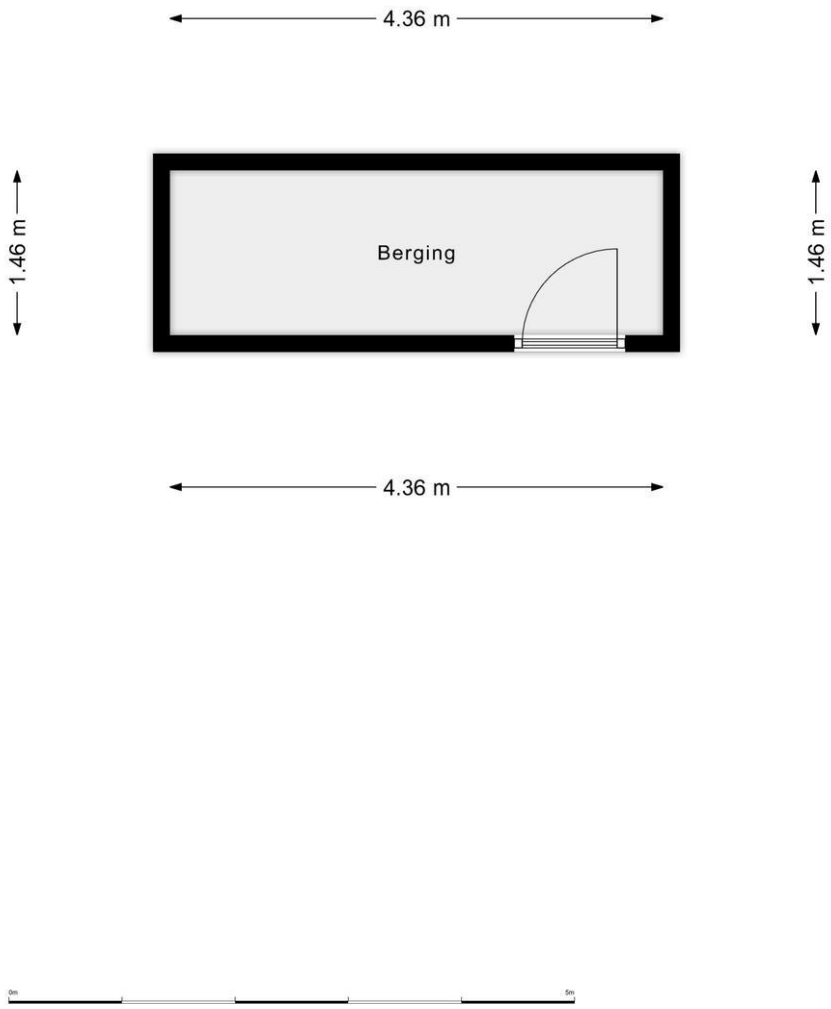

Makelaardij Thuis
Korte Hoogstraat 33 a
3131 BJ, VLAARDINGEN
Tel: 010-4743771
E-mail: info@makelaardij-thuis.nl
www.makelaardij-thuis.nl

Plattegrond

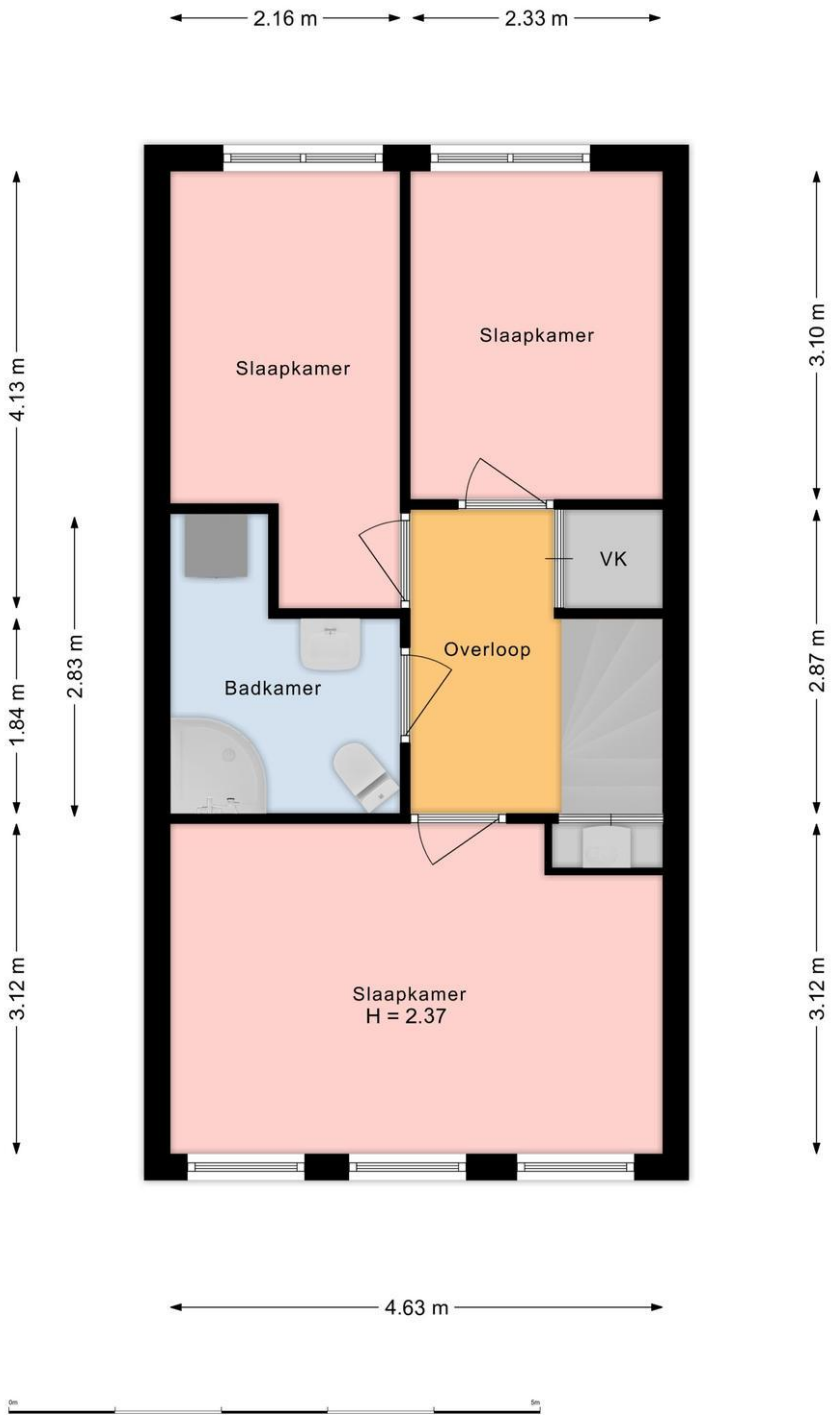

Makelaardij Thuis
Korte Hoogstraat 33 a
3131 BJ, VLAARDINGEN
Tel: 010-4743771
E-mail: info@makelaardij-thuis.nl
www.makelaardij-thuis.nl

WELKOM bij Makelaardij Thuis
Deze brochure wordt u aangeboden door Makelaardij Thuis en de verkoper(s) van de woning. In deze brochure willen wij u een zo goed mogelijk beeld geven van hetgeen verkocht wordt. Hoewel er gestreefd is naar een zo zorgvuldig mogelijke weergave van de beschikbare gegevens, moet er van worden uitgegaan dat de informatie in deze brochure slechts indicatief is. De gegevens (bedragen, jaartallen, omschrijvingen etc.) kunnen zijn verkregen door mondelinge overdracht.

UW BELANGRIJKSTE VRAGEN
Over bezichtigingen, onderhandelingen, koopovereenkomsten en meer
Wanneer ben ik in onderhandeling?
U kunt niet afdwingen dat u in onderhandeling bent. U bent pas in onderhandeling als de verkoper reageert op uw bod. Bijvoorbeeld: als de verkoper een tegenbod doet. Ook kan de verkopende makelaar uitdrukkelijk aangeven dat hij met u in onderhandeling is. U bent niet in onderhandeling als de verkopende makelaar aangeeft dat hij uw bod met de verkoper zal overleggen.

Mag een makelaar doorgaan met bezichtigingen als er al over een bod onderhandeld wordt?
Dat mag. Een onderhandeling hoeft nog niet tot een verkoop te leiden. De verkoper kan daarnaast wellicht graag willen weten of er meer belangstelling is. De eerste bieder hoeft nog niet de beste te zijn. Daarom gaan de bezichtigingen door. Vaak zal de verkopende makelaar aan belangstellenden vertellen dat hij, zoals dat heet, “onder bod” is. Een belangstellende mag dan wel een bod uitbrengen, maar krijgt daar geen antwoord op tot de onderhandeling met de eerste geïnteresseerde beëindigd is. De makelaar zal geen mededelingen doen over de hoogte van biedingen. Dit zou het overbieden kunnen uitlokken.

Kan verkoper de vraagprijs van een woning tijdens de onderhandeling verhogen?
Het antwoord is ja. Als de vraagprijs alleen een uitnodiging is tot het doen van een bod (zoals beschreven onder “Word ik koper als ik de vraagprijs bied?”), dan kan de verkoper ook besluiten de vraagprijs te verlagen of te verhogen. Tijdens een onderhandeling doen partijen vaak over en weer biedingen. Als de verkopende partij een bod aanvaardt, dan is er sprake van een koop. Als de verkoper een tegenbod doet, kan de koper door dit te aanvaarden de koop tot stand brengen.
Andersom kan dat ook. Als de potentiële koper een tegenbod doet dat afwijkt van het bod dat de verkopende partij eerder heeft gedaan, dan vervalt het eerdere bod van de verkopende partij. Dus ook als de partijen “naar elkaar toekomen” in het biedingsproces kan de verkoper ineens besluiten om toch zijn tegenbod weer te verhogen en de koper om zijn bod weer te verlagen.

Wanneer komt de koop tot stand?
Sinds 1 september 2003 is de “wet koop onroerende zaken” van kracht. Sindsdien is de koop van een woning pas gesloten als de koopakte door koper en verkoper is getekend. Tot die tijd is er geen rechtsgeldige koop.

Bij het vaststellen van de nieuwe wet “koop onroerende zaken” zijn er drie dagen bedenktijd voor de koper ingesteld. Wat houden deze drie dagen bedenktijd precies in?
Een consument die een woning koopt, heeft drie dagen bedenktijd. Daarin kan hij de overeenkomst zonder opgaaf van redenen en verdere gevolgen alsnog ongedaan maken.
Deze bedenktijd is van dwingend recht: koper en verkoper kunnen niet afspreken dat deze niet van toepassing is.
De bedenktijd begint om 0.00 uur van de dag die volgt op de dag dat de koper een kopie van de door beide partijen getekende koopakte heeft ontvangen.

Duurt de wettelijke bedenktijd altijd drie dagen?

Makelaardij Thuis
Korte Hoogstraat 33 a
3131 BJ, VLAARDINGEN
Tel: 010-4743771
E-mail: info@makelaardij-thuis.nl
www.makelaardij-thuis.nl

Nee, de duur van de wettelijke bedenktijd is minimaal drie dagen. Indien de bedenktijd op een zaterdag, zondag of algemeen erkende feestdag eindigt, wordt deze verlengd tot en met de eerstvolgende dag die niet een zaterdag, zondag of algemeen erkende feestdag is.
De bedenktijd wordt, zo nodig, zoveel verlengd, dat daarin ten minste twee dagen voorkomen, die niet een zaterdag, zondag of algemeen erkende feestdag zijn.

Word ik koper als ik de vraagprijs bied?
Over deze vraag bestaan veel misverstanden. Het hoogste rechtscollege, de Hoge Raad, heeft namelijk in een vonnis bepaald dat de vraagprijs van een woning een uitnodiging is tot het doen van een bod. Als u de vraagprijs uit een advertentie of woninggids biedt, dan doet u een bod. De verkoper kan dan nog beslissen of hij uw bod wel of niet aanvaardt of dat hij zijn makelaar een tegenbod laat doen.

Mag een makelaar tijdens de onderhandeling het systeem van verkoop wijzigen?
Dat mag. Eén van de partijen mag de onderhandeling beëindigen. Soms zijn er zoveel belangstellenden die de vraagprijs bieden of benaderen, dat het moeilijk is te bepalen wie de beste koper is. In dat geval kan de verkopende makelaar natuurlijk in overleg met de verkoper besluiten de lopende onderhandeling af te breken en de biedprocedure te wijzigen. Uiteraard dient hij eerst de eventuele gedane toezeggingen na te komen. De makelaar kiest vervolgens bijvoorbeeld voor een inschrijvingsprocedure. Alle bieders hebben dan een gelijke kans om een hoogste bod uit te brengen.

Als ik de eerste ben die belt voor een bezichtiging, als ik de eerste ben die de woning bezichtigd of als ik de eerste ben die een bod uitbrengt, moet de makelaar in deze gevallen ook het eerste met mij in onderhandeling gaan?
Het antwoord op deze drie vragen is nee. De verkopende makelaar bepaalt samen met de verkoper de verkoopprocedure. De verkopende makelaar heeft wel de verplichting u daarover te informeren. Het is verstandig als u serieus belangstelling heeft de makelaar te vragen wat uw positie is. Dat kan veel teleurstelling voorkomen. Doet de makelaar u een toezegging, dan dient hij deze na te komen.

Zit de makelaarscourtage in de “kosten koper”?
Nee. Voor rekening van de koper komen de kosten die de overheid “hangt” aan de overdracht van een woning. Dat is de overdrachtsbelasting (2%) en de kosten van de notaris voor het opmaken van de leveringsakte en het inschrijven daarvan in de registers.
Als de verkoper een makelaar inschakelt om zijn woning te verkopen, dan moet hij ook zelf met de makelaar afrekenen voor deze dienst (makelaarscourtage). De makelaar dient bij de verkoop vooral het belang van de verkoper, dus niet dat van de koper. Het is daarom eveneens voor de koper van belang een eigen makelaar in te schakelen.

Bezichtigd, en nu?
Het zal duidelijk zijn dat de eigenaar benieuwd is naar uw reactie. Wij stellen het dan ook zeer op prijs als u ons na de bezichtiging laat weten of er interesse is.
Ook als u geen interesse heeft kunnen wij toch iets voor u betekenen.
Makelaardij Thuis geeft volledige begeleiding bij het zoeken en/of aankopen van een woning.
Heeft u een woning te verkopen? Dan kunnen wij u vrijblijvend informeren over de verkoopmogelijkheden, zodat de aan- en verkoop goed op elkaar afgestemd kunnen worden.
Tevens werkt Makelaardij Thuis intensief samen met een onafhankelijk hypotheekadvieskantoor.
Wij danken u voor de getoonde interesse in deze woning en graag tot ziens!
Makelaardij Thuis

Makelaardij Thuis
Korte Hoogstraat 33 a
3131 BJ, VLAARDINGEN
Tel: 010-4743771
E-mail: info@makelaardij-thuis.nl
www.makelaardij-thuis.nl

makelaardij thuis

Makelaardij Thuis
Korte Hoogstraat 33a
3131 BJ Vlaardingen

T 010 47 437 71
E info@makelaardij-thuis.nl
W makelaardij-thuis.nl

IBAN NL75 RABO 0159 947 146
KVK 628 836 31
BTW NL 8549 97 532 B01

NVM

funda