Wordt dit
jouw droomhuis?

Wikkestraat 8

ODILIAPEEL

Aan mooie brede woonstraat gelegen royale 2/1 kapwoning met garage, carport en vrij gelegen achtertuin aan speelveld. Op loopafstand van de woning zijn enkele winkels gelegen evenals een supermarkt etc.

VAN DE VEN GARANTIEMAKELAARS

Van de Ven Garantiemakelaars
President Kennedylaan 153
5402 KC Uden

0413 - 261 905
info@vandevengarantiemakelaars.nl
www.vandevengarantiemakelaars.nl

Wat leuk dat je interesse hebt
in deze woning!

De woning met garage zijn gebouwd in 1972/1973 en in 1979 is de woning uitgebouwd aan de achterzijde. Later zijn er nog een carport en enkele bergingen bijgebouwd. In de afgelopen jaren heeft de eigenaar nog verschillende zaken aangepast bij de woning en garage. Onder andere is de cv.-ketel vervangen, is er spouwisolatie toegepast, is het dak bij de slaapkamer op de 2e verdieping geïsoleerd, zijn er verschillende raamkozijnen vernieuwd door hardhouten kozijnen met HR++ beglazing.

Vraagprijs € 450.000,- k.k.

Kenmerken
van deze woning

Soort woning	Eengezinswoning
Type woning	2-onder-1-kapwoning
Bouwjaar	1972
Inhoud	507 m³
Woonoppervlakte	143 m²
Perceeloppervlakte	362 m²
Tuin	Achtertuin
Tuin oppervlakte	184 m²
Energielabel	C
Aantal kamers	5
Aantal slaapkamers	4

Omschrijving van de woning

Aan mooie brede woonstraat gelegen royale 2/1 kapwoning met garage, carport en vrij gelegen achtertuin aan speelveld. Op loopafstand van de woning zijn enkele winkels gelegen evenals een supermarkt, café/cafetaria, basisschool en bossen.

De woning met garage zijn gebouwd in 1972/1973 en in 1979 is de woning uitgebouwd aan de achterzijde. Later zijn er nog een carport en enkele bergingen bijgebouwd. In de afgelopen jaren heeft de eigenaar nog verschillende zaken aangepast bij de woning en garage. Onder andere is de cv.-ketel vervangen, is er spouwisolatie toegepast, is het dak bij de slaapkamer op de 2e verdieping geïsoleerd, zijn er verschillende raamkozijnen vernieuwd door hardhouten kozijnen met HR++ beglazing, is de toilet op de begane grond vernieuwd, is een berging in de tuin gebouwd en zijn de gevels bij de garage aan de tuinzijde voorzien van houten potdekseldelen. Het gebruiksoppervlakte wonen is 143 m², daarnaast staat er circa 42 m² aan externe bergruimte zoals de garage en de bergingen. De carport is 22 m² groot en het totale perceel bij de woning is 362 m². KORTOM; EEN HEERLIJKE RUIME GEZINSWONING!

Indeling begane grond:
Ruime hal met eikenhouten vloer, meterkast, vaste kast, moderne toiletruimte voorzien van een wandcloset en fontein. Vanuit de hal is een trapopgang naar eerste verdieping en er is toegang tot de royale woonkamer. Deze sfeervolle woonkamer is eveneens voorzien van eikenhouten vloer, balkenplafond en een schouw met gashaard. Er is een halfopen keuken voorzien van houten keukeninrichting in U-opstelling voorzien van een granieten blad, gaskookplaat, afzuigkap, porseleinen wastafel, koelkast, vaatwasser en apothekerskast. Aansluitend bij de keuken is een portaal met de buitendeur naar de tuin. In dit portaal is een extra bergruimte en de wasruimte.

Verdiepingen:
Overloop met toegang tot 3 slaapkamers en de badkamer. De slaapkamers zijn respectievelijk circa 8, 9.5 en 12 m² groot, waarbij enkele kamers over vaste kasten beschikken, rolluiken en één kamer heeft toegang tot een balkon met uitzicht over de Wikkestraat. De badkamer beschikt over een ligbad, douche, toilet en wastafel.

Hier is ook een raam, dat zorgt voor daglicht toetreding en extra ventilatiemogelijkheid. Met een vaste trap is toegang tot de 2e verdieping. Hier is een overloop met toegang tot een berg- en cv.-ruimte met de opstelling van de Intergas combiketel uit 2021. Tot slot is er nog een ruime 4e slaapkamer van circa 13 m² met een groot dakraam en de nodige bergruimte onder de schuine kanten van het dak.

Tuin:
Ruime vrij gelegen achtertuin met terras, gazon en grote vijverpartij. Achter in de tuin staat een houten tuinberging. Deze heeft openslaande tuindeuren en maakt dit tuinhuis tot een gezellig buitenverblijf. Links van de woning ligt een grote oprit met mogelijkheid om meerdere auto's op eigen terrein te parkeren. Natuurlijk is daar ook de carport met aansluitend een ruime garage. Deze garage is verwarmd, beschikt over elektra en een stalen kanteldeur. Achter de garage is nog een praktische berging aangebouwd. Vanuit de tuin is een poort naar het achtergelegen speelveld. Ideaal voor kinderen om veilig vanuit de eigen tuin naar toe te kunnen. Dit zorgt er tevens voor dat de woning aan de achterzijde mooi vrij is gelegen.

HUIS HOUD GEL

Plattegrond

Aan de plattegronden kunnen geen rechten worden ontleend
© Zibber www.zibber.nl

Plattegrond

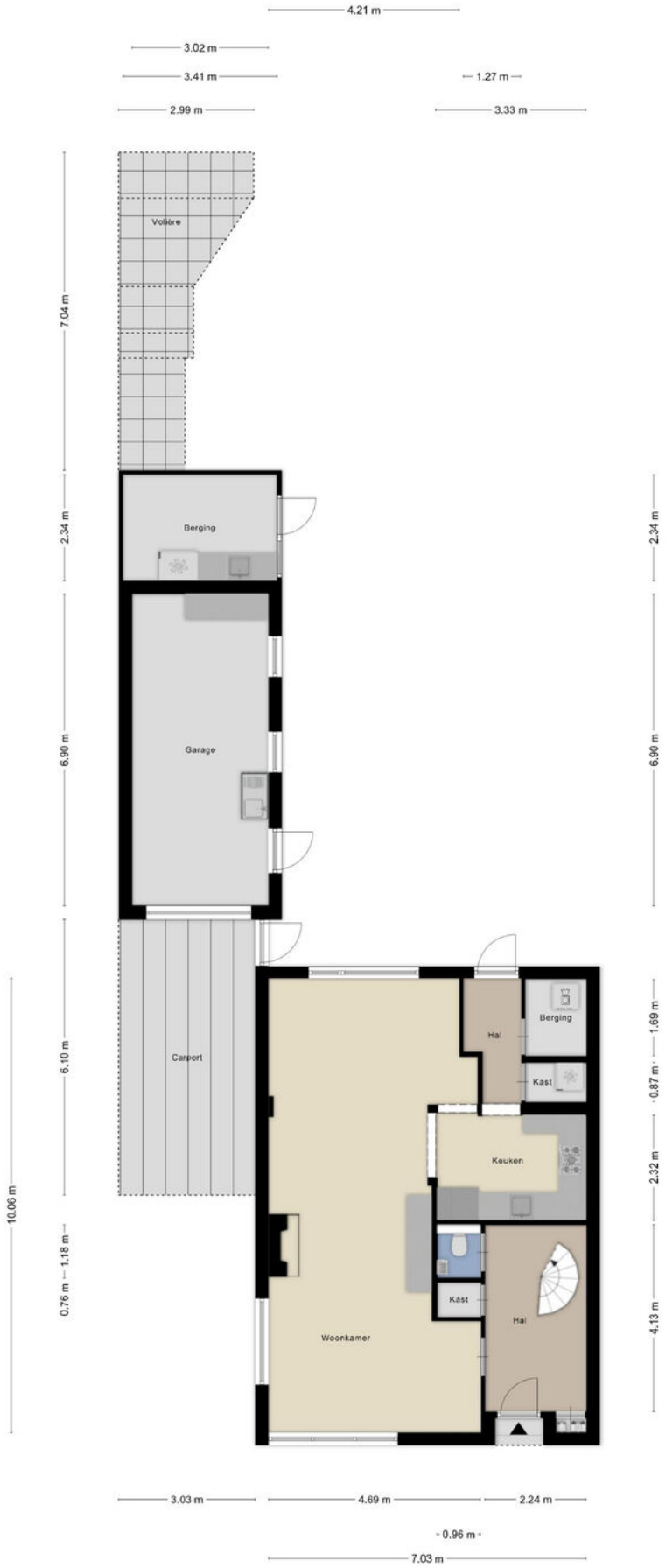

Aan de plattegronden kunnen geen rechten worden ontleend
© Zibber www.zibber.nl

Plattegrond

Aan de plattegronden kunnen geen rechten worden ontleend
© Zibber www.zibber.nl

Plattegrond

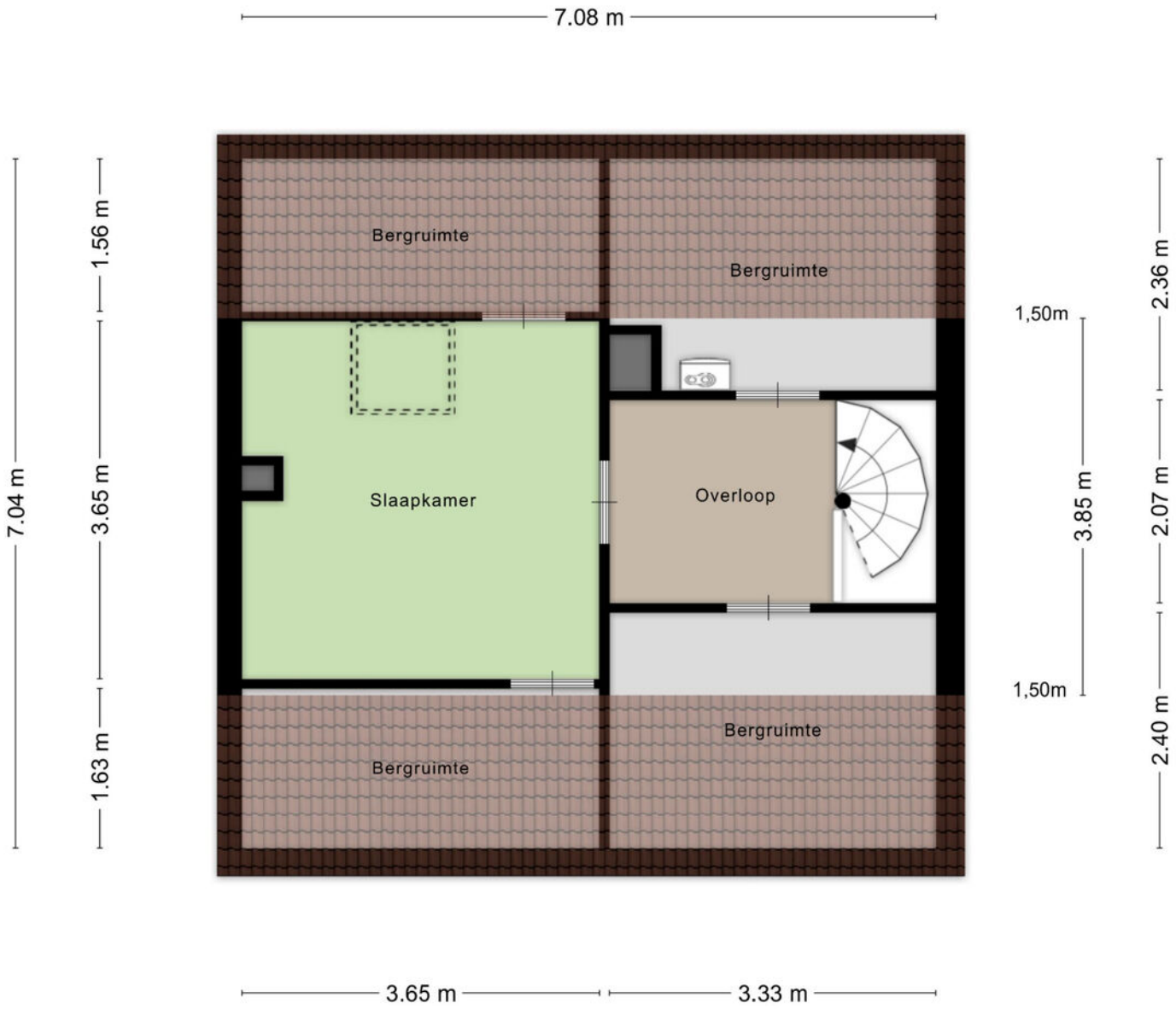

Aan de plattegronden kunnen geen rechten worden ontleend
© Zibber www.zibber.nl

Plattegrond

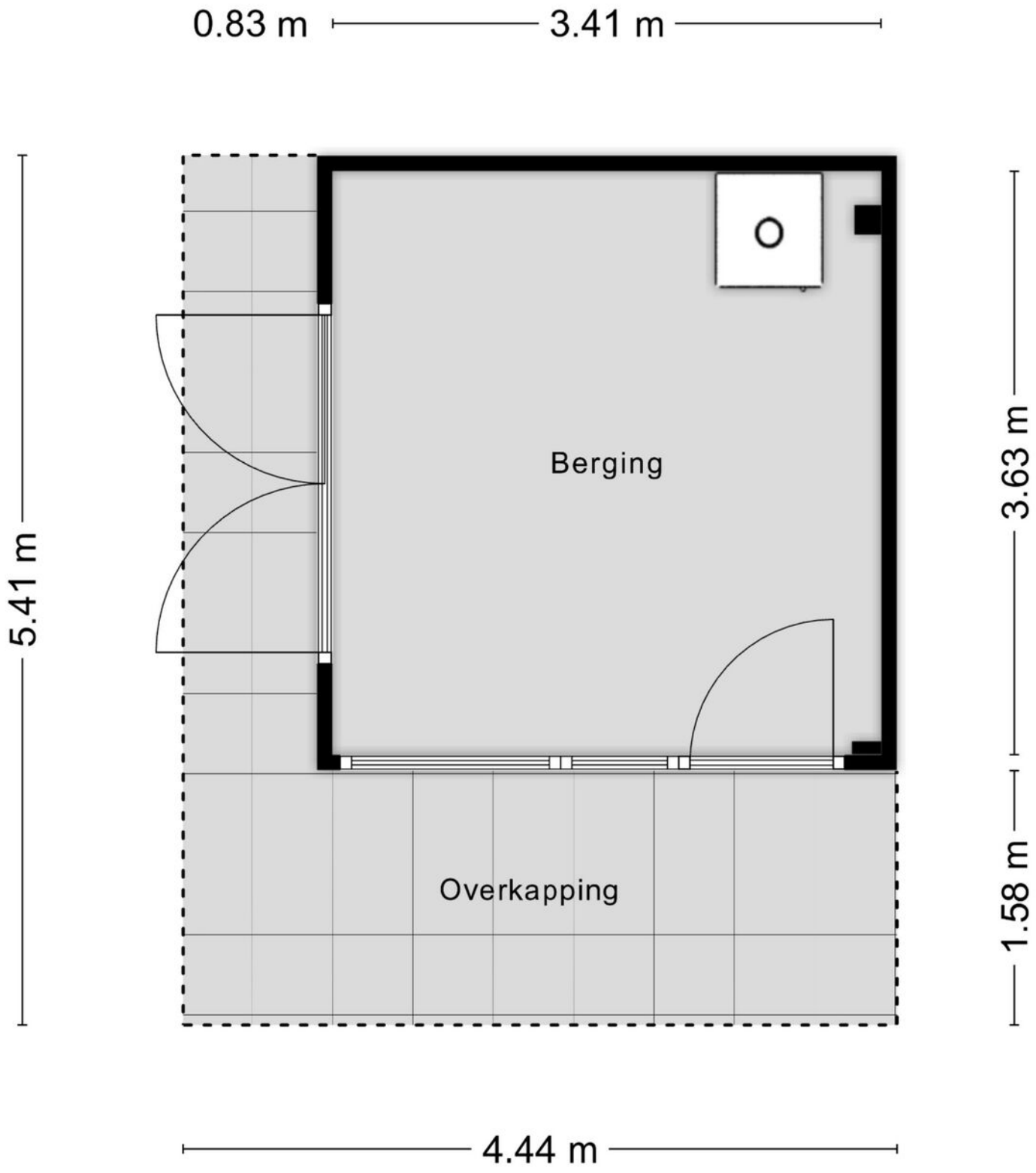

Aan de plattegronden kunnen geen rechten worden ontleend
© Zibber www.zibber.nl

Kadastrale kaart

Uittreksel Kadastrale Kaart

Uw referentie: Wikkestraat 8

	Deze kaart is noordgericht
12345	Perceelnummer
25	Huisnummer
	Vastgestelde kadastrale grens
	Voorlopige kadastrale grens
	Administratieve kadastrale grens
	Bebouwing
	Overige topografie

Voor een eensluidend uittreksel, Apeldoorn, 8 mei 2015
De bewaarder van het kadaster en de openbare registers

Schaal 1:500

Kadastrale gemeente	UDEN
Sectie	D
Perceel	2604

Aan dit uittreksel kunnen geen betrouwbare maten worden ontleend.
De Dienst voor het kadaster en de openbare registers behoudt zich de intellectuele eigendomsrechten voor, waaronder het auteursrecht en het databankenrecht.

Lijst van zaken

BESCHRIJVING	BLIJFT ACHTER	GAAT MEE	TER OVERNAME
Woning - Interieur			
Houtkachel		X	
(Gas)kachels	X		
Radiatorafwerking	X		
Verlichting, te weten			
- inbouwspots/dimmers	X		
- opbouwspots/armaturen/lampen/dimmers	X		
- losse (hang)lampen			X
Raamdecoratie/zonwering binnen, te weten			
- gordijnrails	X		
- gordijnen	X		
- vitrages	X		
- rolgordijnen	X		
Vloerdecoratie, te weten			
- houten vloer(delen)	X		
- laminaat	X		
Overig, te weten			
- Kapstok	X		
Woning - Keuken			
Keukenblok (met bovenkasten)	X		
Keuken (inbouw)apparatuur, te weten			
- kookplaat	X		
- (gas)fornuis	X		
- afzuigkap	X		
- magnetron		X	
- koelkast	X		
- vriezer		X	
- koel-vriescombinatie		X	
- vaatwasser	X		
- koffiezetapparaat		X	
Woning - Sanitair/sauna			
Toilet met de volgende toebehoren			
- toilet	X		
- toiletrolhouder	X		
- toiletborstel(houder)	X		
- fontein	X		
Badkamer met de volgende toebehoren			
- ligbad	X		
- douche (cabine/scherm)	X		
- wastafel	X		
- wastafelmeubel	X		
- planchet	X		
- toilet	X		
- toiletrolhouder	X		
- toiletborstel(houder)	X		

Lijst van zaken

BESCHRIJVING	BLIJFT ACHTER	GAAT MEE	TER OVERNAME
Woning - Exterieur/installaties/veiligheid/energiebesparing			
(Voordeur)bel	X		
(Veiligheids)sloten en overige inbraakpreventie	X		
Screens	X		
Rolluiken	X		
Zonwering buiten		X	
Telefoonaansluiting/internetaansluiting	X		
Veiligheidsschakelaar wasautomaat	X		
Waterslot wasautomaat	X		
Warmwatervoorziening, te weten			
- CV-installatie	X		
Tuin - Verlichting/installaties			
Buitenverlichting	X		
Tuin - Bebouwing			
Tuinhuis/buitenberging	X		
Kasten/werkbank in tuinhuis/berging		X	
Tuin - Overig			
Overige tuin, te weten			
- (sier)hek	X		
- waterpomp en vijverfilter		X	

Locatie op de kaart

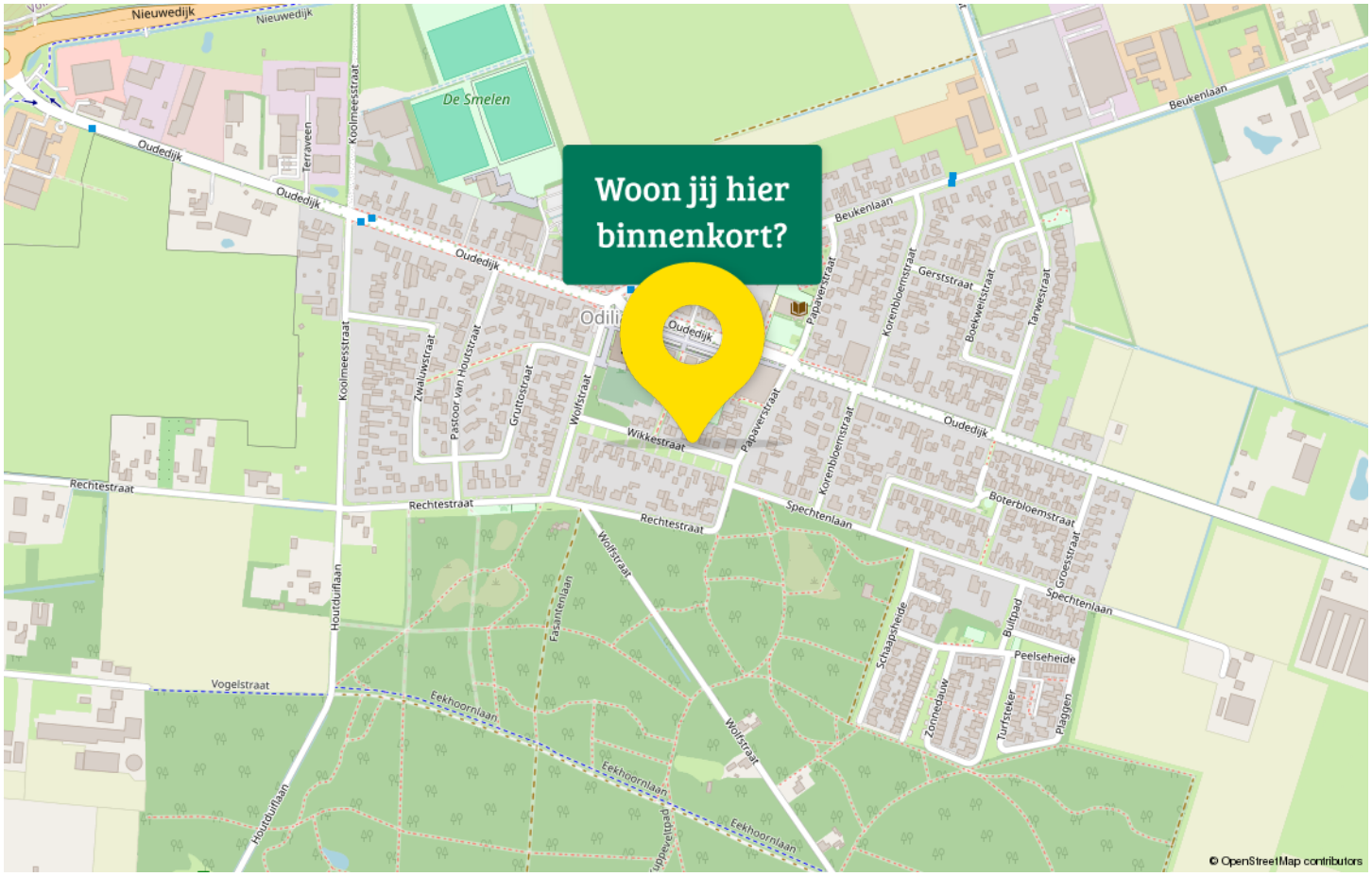

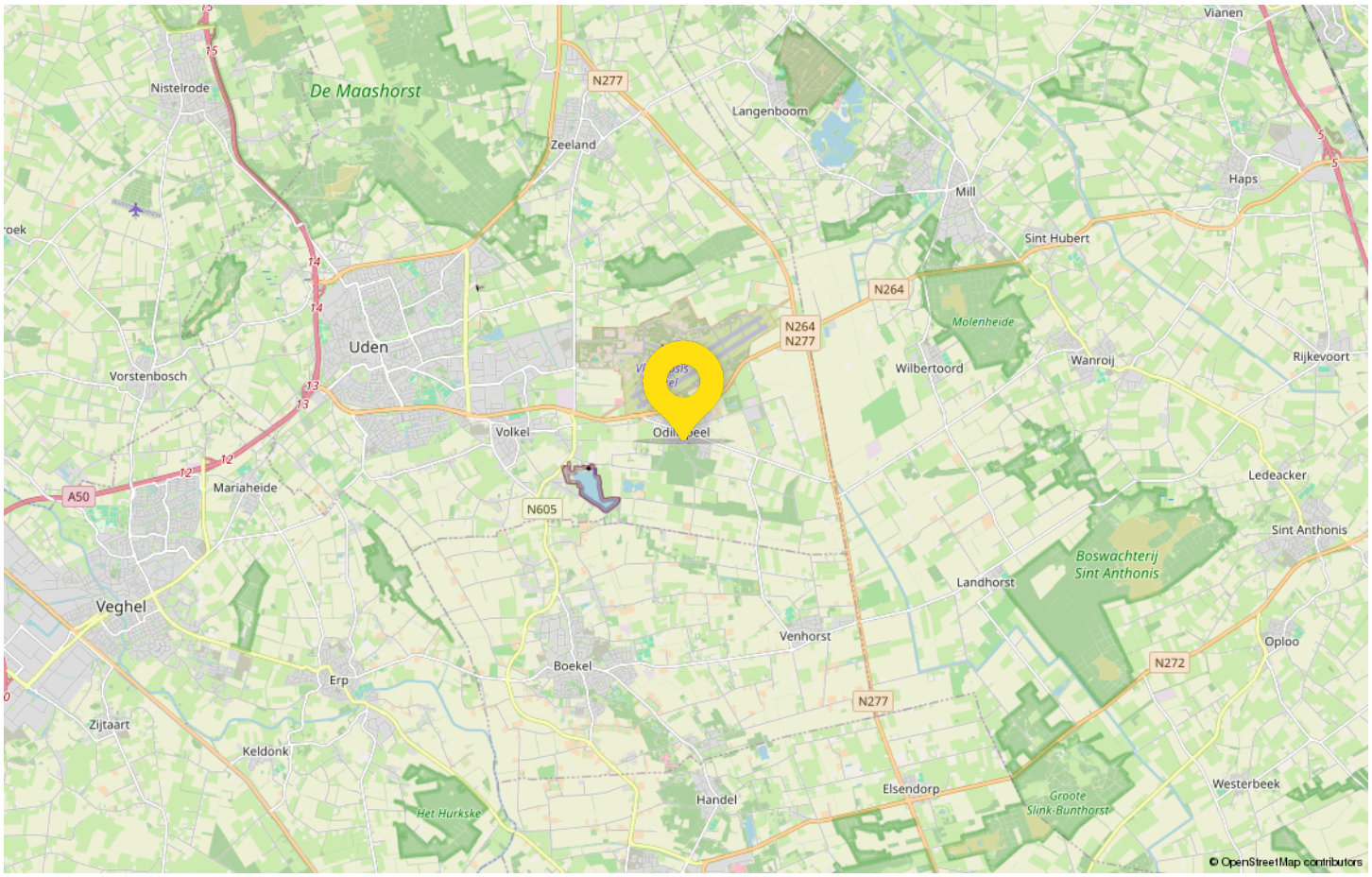

Statistieken

Buurtinformatie - Maashorst / Odiliapeel

Leeftijd

0 - 14: 16%
15 - 24: 10%
25 - 44: 23%
45 - 64: 28%
65+: 23%

Huishouden

Eenpersoons: 28%
Zonder kinderen: 35%
Met kinderen: 37%

Koop / huur

Koop: 76%
Huur: 24%

51% man

49% vrouw

1,4 per huishouden

Gemiddelde woningwaarde:
€ 408.000

Van de Ven
jouw Garantiemakelaar

Ons team bestaat uit (van links naar rechts):

Jan Casteleijn
(assistent register makelaar en taxateur Wonen)

Justa Stouthart
(register makelaar en taxateur Wonen)

Monique Schippers
(register makelaar en taxateur Wonen)

Marcel van den Bergh
(eigenaar & register makelaar en taxateur Wonen en BV)

Jouw makelaar in Uden, dat is Van de Ven Garantiemakelaars. Niet zomaar een makelaar in Uden. Van de Ven Garantiemakelaars is een Garantiemakelaar.

Ben jij dus op zoek naar een makelaar in Uden om jouw woning te verkopen? Of wil je juist een woning gaan kopen en ben je daarom op zoek naar een makelaar? Bij Van de Ven Garantiemakelaars in Uden helpen wij je graag.

VAN DE VEN
GARANTIEMAKELAARS

Adresgegevens

President Kennedylaan 153

5402 KC Uden

Wij zijn bereikbaar via:

0413 - 261 905

info@vandevengarantiemakelaars.nl

www.vandevengarantiemakelaars.nl

Van bezichtiging tot aankoop

Volg de route met de vragen

Heb je belangstelling voor de woning?

Ja

Nee
We stellen het op prijs als je ons dit laat weten. Dan kunnen wij het aan de verkoper doorgeven.

Zijn jouw hypotheek--mogelijkheden bekend?

Ja

Nee
Vraag jouw Garantiemakelaar naar een hypotheekadviseur.

Breng je een bod uit?

Ja

Nee

Als je een bod uitbrengt (mondeling of schriftelijk) dan is er nog geen sprake van een onderhandeling. Pas wanneer wij jou namens de verkoper een tegenvoorstel doen is er daadwerkelijk sprake van een onderhandeling. Betrek bij jouw bod ook andere factoren die voor je van belang zijn, zoals aanvaarding, ontbindende voorwaarden, roerende zaken etc.

Is er sprake van overeenstemming?

Ja

Nee

Wij stellen voor je een koopovereenkomst op, dat na ondertekening voor beide partijen, naar de notaris wordt gezonden. Hoewel in de volksmond vaak over een 'voorlopig koopcontract' wordt gesproken is de koop-overeenkomst wel degelijk bindend voor beide partijen! De koop kan slechts ontbonden worden, binnen drie dagen na ondertekening door de koper, of als er sprakeis van 'ontbindende voorwaarden'.

De notaris

De notaris zal je enkele dagen na ontvangst van de koopover-eenkomst vragen de waarborgsom te storten of een bank-garantie te deponeren.

De hypotheek

De hypotheek wordt aangevraagd via jouw hypotheek-adviseur. Indien noodzakelijk wordt tevens een overbruggingskrediet geregeld.

Laatste inspectie

Wij stellen je graag in de gelegenheid de woning vóór de levering nog een keer te inspecteren om te kijken of alles netjes is geleverd zoals we hadden afgesproken. Tijdens de laatste inspectie dien je ook de meterstanden te noteren.

De overdracht

Je ontvangt een uitnodiging van de notaris om met de verkoper de transport-akte te komen ondertekenen. Voor die tijd krijg je de conceptakten en de nota van afrekening van de notaris toegestuurd. Je ondertekent samen met de verkoper (of met een gevolmachtigde van de verkoper) de leveringsakte bij de notaris.

Gefeliciteerd!

Veelgestelde vragen

1. Wanneer ben ik in onderhandeling?
Je bent officieel in onderhandeling als de verkoper reageert op jouw bod. Bijvoorbeeld als de verkoper een tegenbod doet. Als de verkopende makelaar aangeeft dat hij jouw bod met de verkoper zal overleggen, betekent dat dus nog niet dat je in onderhandeling bent.

2. Mag een makelaar doorgaan met bezichtigen als er al over een bod onderhandeld wordt?
Dat mag. Een onderhandeling hoeft nog niet tot een verkoop te leiden. De verkoper kan daarnaast graag willen weten of er meer belangstelling is. De eerste bieder hoeft nog niet de beste te zijn. Daarom gaan de bezichtigingen door. Er mag ook met meer dan één gegadigde tegelijk worden onderhandeld. De makelaar moet dat dan wel duidelijk gemeld hebben. Vaak zal de verkopende makelaar aan belangstellenden vertellen dat hij, zoals dat heet, 'onder bod' is. Een belangstellende mag dan wel een bod uitbrengen, maar krijgt daar geen antwoord op tot de onderhandeling met de eerste geïnteresseerde beëindigd is. De makelaar zal geen mededelingen doen over de hoogte van biedingen, dit zou overbieden kunnen uitlokken.

3. Kan een verkoper de vraagprijs van een woning tijdens de onderhandeling verhogen?
Het antwoord is ja. Als de vraagprijs alleen een uitnodiging is tot het doen van een bod (zie ook vraag 5), dan kan de verkoper ook besluiten de vraagprijs te verlagen of te verhogen. Tijdens een onderhandeling doen partijen vaak over en weer biedingen. Als de potentiële koper een tegenbod doet wat afwijkt van het bod dat de verkopende partij eerder heeft gedaan, dan vervalt dit eerdere bod van de verkopende partij. Dus ook als partijen 'naar elkaar toekomen' in het biedingproces, kan de verkoper ineens besluiten om toch zijn tegenbod weer te verhogen en de koper om zijn bod weer te verlagen.

4. Hoe komt de koop tot stand?
Als verkoper en koper het eens worden over de belangrijkste zaken bij de koop (prijs, opleveringsdatum en ontbindende voorwaarden) dan legt de verkopend makelaar de afspraken schriftelijk vast in de koopakte. Ontbindende voorwaarden zijn een belangrijk onderwerp. Je krijgt als koper niet automatisch een ontbindende voorwaarde voor de financiering, dit moet je melden bij het uitbrengen van jouw bod. Het is belangrijk dat de partijen het ook eens zijn over aanvullende afspraken en ontbindende voorwaarden voordat de koopakte wordt opgemaakt. Naast de eerder genoemde punten worden meestal nog enkele aanvullende afspraken in de koopakte opgenomen, denk bijvoorbeeld aan een boeteclausule. Zodra verkoper en koper de koopakte hebben ondertekend en de koper (of eventueel de notaris) een kopie van de akte heeft ontvangen, treedt voor de particuliere koper de wettelijke bedenktijd in werking. Binnen deze bedenktijd kan de koper alsnog afzien van de aankoop van de woning. Ziet de koper tijdens deze bedenktijd niet af van de koop, zijn de financiën rond en vormen ook eventuele andere ontbindende voorwaarden geen obstakel meer, dan zal op de afgesproken opleveringsdatum de overdracht plaatsvinden bij de notaris.

5. Als ik de vraagprijs bied, moet de verkoper de woning dan aan mij verkopen?
Over deze vraag bestaan veel misverstanden. Het hoogste rechtscollege, de Hoge Raad, heeft bepaald dat als je de vraagprijs uit een advertentie of een woongids biedt, je dan een bod doet. De vraagprijs wordt dus gezien als een uitnodiging tot het doen van een bod. De verkoper kan dan nog beslissen of hij jouw bod wel of niet aanvaardt of dat hij zijn makelaar een tegenbod laat doen.

6. Mag een makelaar tijdens de onderhandeling het systeem van verkoop wijzigen?
Dat mag. Één van de partijen mag de onderhandeling beëindigen. Soms zijn er zoveel belangstellenden die de vraagprijs bieden of benaderen, dat het moeilijk is te bepalen wie de beste koper is. In dat geval kan de verkopende makelaar, natuurlijk in overleg met de verkoper, besluiten de lopende onderhandeling af te breken en de biedprocedure te wijzigen. Uiteraard dient hij eerst de eventueel gedane toezeggingen na te komen (zie ook vraag 8 en 9). De makelaar kiest vervolgens bijvoorbeeld voor een inschrijvingsprocedure. Alle bieders hebben dan een gelijke kans om een hoogste bod uit te brengen.

Zorgeloos van je nieuwe woning genieten

7. Wat is een optie?
Een optie in juridische zin geeft een partij de keuze om door een eenzijdige verklaring een koopovereenkomst met een andere partij te sluiten. Partijen zijn het dan wel eens over de voorwaarde van de koop, maar de koper krijgt bijvoorbeeld nog een week bedenktijd. Bij de aankoop van een nieuwbouwwoning is zo'n optie nog wel gebruikelijk. Bij het aankopen van een bestaande woning niet. Het begrip 'optie' wordt daarbij vaak ten onrechte gebruikt. Dan heeft het de betekenis van bepaalde toezeggingen die een verkopende NVM-makelaar kan doen aan een belangstellende koper tijdens het onderhandelingsproces. Zo'n toezegging kan bijvoorbeeld inhouden dat een belangstellende koper een paar dagen de tijd krijgt om na te denken over een bod. De NVM-makelaar zal in de tussentijd proberen niet met een andere partij in onderhandeling te gaan. De belangstellende koper kan deze tijd gebruiken om een beter inzicht te krijgen in zijn financiering of in de gebruiksmogelijkheden van de woning. Een optie kun je niet eisen; de verkoper en verkopende NVM-makelaar beslissen zelf of er in een onderhandelingsproces bepaalde toezeggingen worden gedaan.

8. Dient de NVM makelaar met mij in onderhandeling te gaan, als ik als eerste een bezichtiging aanvraag of als eerste een bod uitbreng?
Het antwoord op deze vraag is nee. De verkopende NVM-makelaar bepaalt samen met de verkoper de verkoop-procedure. De verkopende NVM-makelaar heeft wel de verplichting je daarover te informeren. Het is verstandig als je serieus belangstelling hebt de NVM-makelaar te vragen wat jouw positie is. Dat kan veel teleurstelling voorkomen. Doet de NVM-makelaar je een toezegging, dan dient hij die na te komen.

Deze informatie is met de grootst mogelijke zorg samengesteld. Toch kunnen wij niet altijd voorkomen dat de informatie enigszins afwijkt van hetgeen je in of rond de woning ziet of heeft gezien. Dit kan met name gelden voor (bouw) tekeningen, schetsen, afmetingen en maatvoeringen. Hieraan kunnen dan ook geen rechten worden ontleend. Door ons wordt geen aansprakelijkheid aanvaard behoudens voor zover de door ons verplicht afgesloten beroepsaansprakelijkheidsverzekering in voorkomend geval aanspraak op een uitkering geeft. Vraagprijzen zijn kosten koper. Alle verstrekte informatie dien je in het kader van het BW niet te beschouwen als een aanbod, doch als een uitnodiging om in onderhandeling te treden. Voor een eventuele vermelding van onjuiste gegevens aanvaarden wij geen enkele aansprakelijkheid.

Interesse
in deze woning?

Neem contact met ons op voor meer informatie.

0413 - 261 905

info@vandevengarantiemakelaars.nl

www.vandevengarantiemakelaars.nl

VAN DE VEN GARANTIEMAKELAARS

Van de Ven Garantiemakelaars
President Kennedylaan 153
5402 KC Uden

0413 - 261 905
info@vandevengarantiemakelaars.nl
www.vandevengarantiemakelaars.nl

NVM