JASPERS-VAN DIEPEN
MAKELAARS TAXATEURS ADVISEURS

Makelaars SINDS 1927 Makelaars

Kerkstraat 63
1687 AM WOGNUM

KANTOOR WOGNUM
Bezoekadres:
Burg. Commandeurlaan 2 1687 BH Wognum
T 0229 - 57 36 00 F (0229) 57 3599

WWW.JASPERS-VANDIEPEN.NL
wognum@jaspers-vandiepen.nl
KvK Wognum 58102752

NVM vastgoedcert gecertificeerd funda powered by nvm NWWI

Iedere aansprakelijkheid is beperkt tot het bedrag dat in het desbetreffende geval onder de beroepsaansprakelijkheidsverzekering wordt uitbetaald.

INHOUDSOPGAVE

1. BEDANKT VOOR UW INTERESSE!
2. OMSCHRIJVING OBJECT
3. KENMERKEN
4. KADASTRALE KAART
5. LUCHTFOTO
6. FOTOBLAD
7. PLATTEGRONDEN
8. VRAGENLIJST
9. ROERENDE ZAKENLIJST
10. VERKOOP INFORMATIE EN PROCEDURES
11. CONTACTINFORMATIE

BEDANKT VOOR UW INTERESSE !

Geachte belangstellenden,

Allereerst willen wij u namens de verkoper(s) bedanken voor uw belangstelling voor deze woning. Wij hopen dat deze brochure u een duidelijk beeld van de woning geeft en dat wij u kunnen uitnodigen tot een bezichtiging of het uitbrengen van een bod.

De informatie die door ons wordt verstrekt is met grote zorg samengesteld, doch het is mogelijk dat deze informatie iets afwijkt van de werkelijkheid. Wij benadrukken dan ook dat aan deze brochure geen rechten kunnen worden ontleend.

De eventuele plattegronden in deze brochure geven vaak de standaard situatie van het object weer. Het kan zo zijn dat deze tekeningen niet meer met de werkelijkheid overeenkomen.

Aangezien een huis kopen (of verkopen) voor u geen alledaagse gebeurtenis is begrijpen wij dat u met uw beslissing niet over een nacht ijs gaat. Maar u begrijpt ook dat dit een spannende periode is voor de verkoper(s), wij verzoeken u dan ook uw reactie, al dan niet positief, zo spoedig mogelijk aan ons door te geven.

Mocht u nog verdere vragen hebben dan staan wij zes dagen per week voor uw klaar!

Met vriendelijke groet,

Jaspers-Van Diepen
Makelaars Taxateurs Adviseurs BV

OMSCHRIJVING OBJECT

Wognum **Kerkstraat 63**

Verrassend ruim wonen aan de geliefde Kerkstraat in Wognum!

Deze speels ingedeelde woning biedt circa 117 m² woonoppervlakte en is gelegen op een royaal perceel van maar liefst 515 m². De woning beschikt o.a. over een sfeervolle woonkamer met houtkachel, een lichte woonkeuken met openslaande tuindeuren, een bijkeuken, 3 slaapkamers en een moderne badkamer. De circa 25 meter diepe achtertuin op het zonnige zuidwesten biedt volop ruimte en privacy. Daarnaast beschikt de woning over een grote garage met ruime bergzolder, een separate schuur en 9 zonnepanelen. De ruimte boven de garage en keuken biedt bovendien interessante uitbreidingsmogelijkheden.

Met winkels, scholen en sportvoorzieningen op loopafstand en de A7 binnen handbereik is ook de ligging bijzonder aantrekkelijk. Bovendien ligt de gezellige stad Hoorn, met onder andere een stadsstrand, NS-station en een uitgebreid aanbod aan winkels en horeca, op korte afstand.

Benieuwd naar de verrassende ruimte en mogelijkheden? Maak snel een afspraak voor een bezichtiging!

KENMERKEN

Prijs	:	Vraagprijs € 650.000,-- k.k.		
Type object	:	Vrijstaand		
Bouwjaar	:	1957		
Gebruiksoppervlak	:	117m²		
Overige inpandige ruimte	:	35m²		
Inhoud woning	:	515m³		
Externe bergruimte	:	12m²		
Perceel	:	515m²		
Achtertuin	:	Gelegen op het	:	Zuid-westen
		Lengte	:	26m¹
		Breedte	:	9,5m¹
		Achterom	:	Ja
Verwarming	:	Type	:	Combi-ketel
		Merk	:	Intergas
		Bouwjaar	:	2025
		Eigendom	:	Ja
Warm water	:	Type	:	Combi-ketel
		Merk	:	Intergas
		Bouwjaar	:	2025
		Eigendom	:	Ja
Isolatie	:	Vloerisolatie	:	Ja, grotendeels
		Muurisolatie	:	Ja, woongedeelte geheel, garage niet
		Glasisolatie	:	Ja, grotendeels
		Dakisolatie	:	Ja, schuine dakvlakken 1e verdieping, bijkeuken met stro achter het gips.
Energielabel		Definitief energielabel D		

KADASTRALE KAART

Kadastrale kaart

Uw referentie: ldv

Deze kaart is noordgericht

12345 Perceelnummer

25 Huisnummer

Vastgestelde kadastrale grens

Voorlopige kadastrale grens

Administratieve kadastrale grens

Bebouwing

Schaal 1: 500

Kadastrale gemeente	Wognum
Sectie	B
Perceel	2959

kadaster

Voor een eensluidend uittreksel, geleverd op 2 juni 2026
De bewaarder van het kadaster en de openbare registers

Aan dit uittreksel kunnen geen betrouwbare maten worden ontleend.
De Dienst voor het kadaster en de openbare registers behoudt zich de intellectuele eigendomsrechten voor, waaronder het auteursrecht en het databankenrecht.

LUCHTFOTO

FOTOBLAD

Begane grond

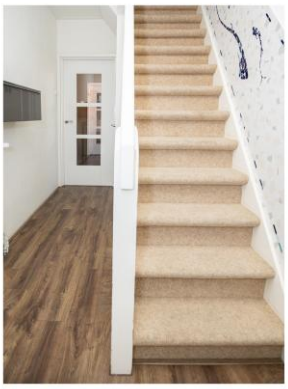

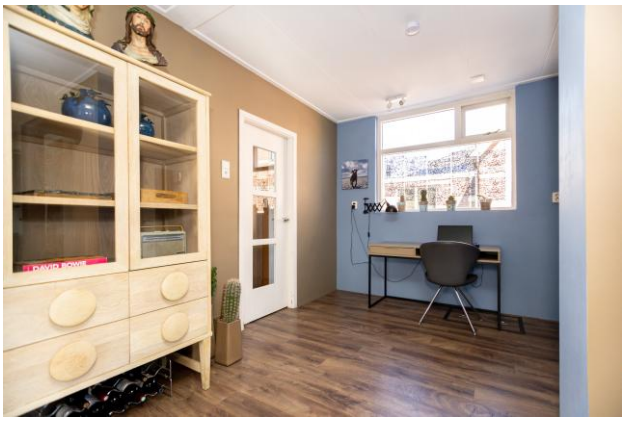

illy

Eerste Verdieping

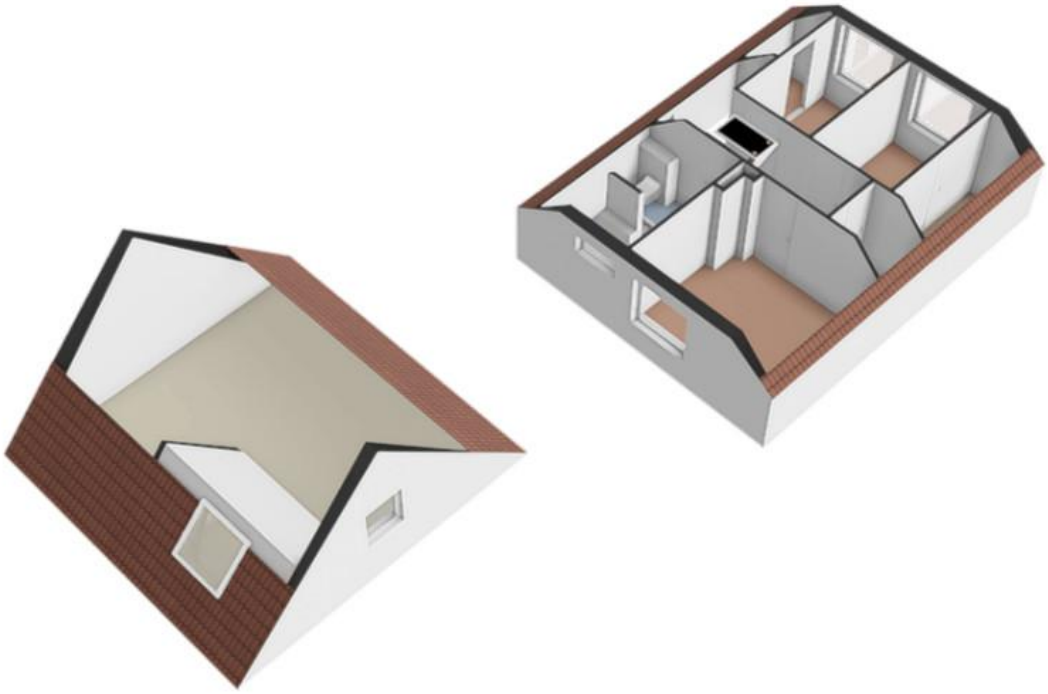

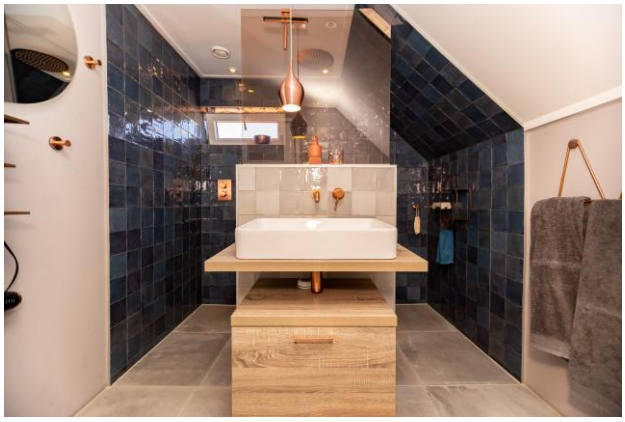

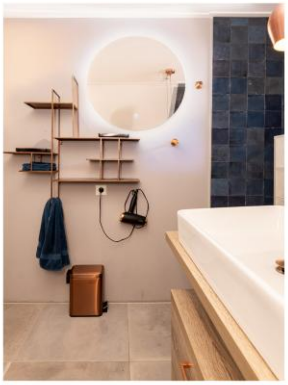

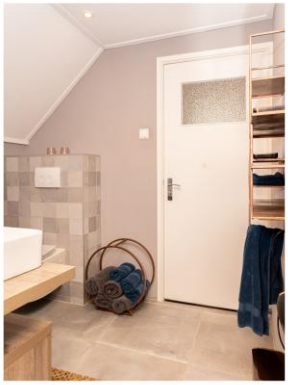

Buitenzijde

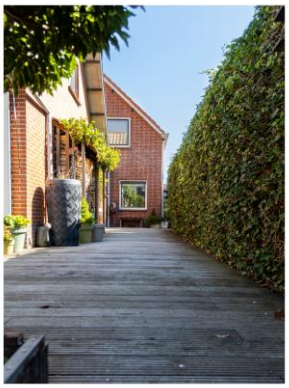

PLATTEGRONDEN

Kerkstraat 63 - Wognum
Eerste Verdieping

De plattegronden zijn geproduceerd voor promotionele doeleinden en ter indicatie.
Aan de plattegronden kunnen geen rechten worden ontleend
© www.objectenco.nl

Kerkstraat 63 - Wognum
Tweede Verdieping

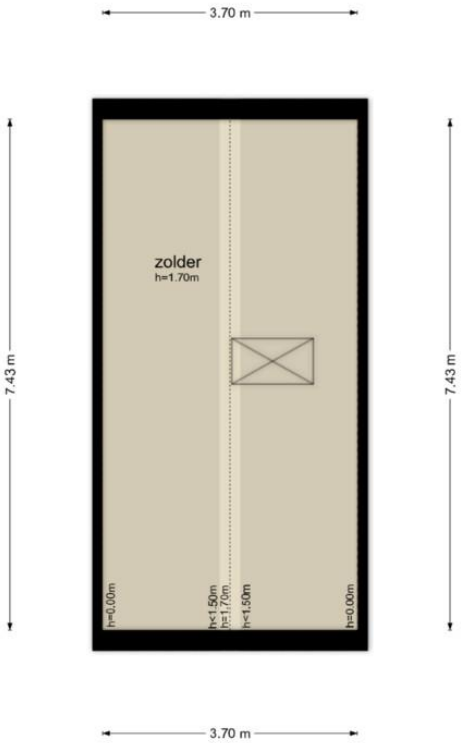

De plattegronden zijn geproduceerd voor promotionele doeleinden en ter indicatie.
Aan de plattegronden kunnen geen rechten worden ontleend
© www.objectenco.nl

Kerkstraat 63 - Wognum
Schuur

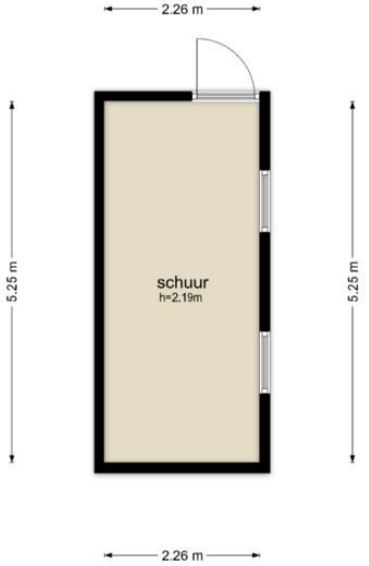

De plattegronden zijn geproduceerd voor promotionele doeleinden en ter indicatie.
Aan de plattegronden kunnen geen rechten worden ontleend
© www.objectenco.nl

VRAGENLIJST

1. Andere overeenkomsten

Zijn er nadat u het perceel in eigendom hebt gekregen nog andere, eventuele aanvullende notariële of onderhandse akten opgesteld van het pand? ☒ ja ☐ nee

- Zo ja, welke? **Grond bijgekocht.**

Zijn er voorzover u bekend mondelinge of schriftelijke afspraken gemaakt over aangrenzende percelen? *(denk hierbij aan regelingen voor het gebruik van een poort, schuur, garage, tuin, overeenkomsten met meerdere buren, toezeggingen, erfafscheidingen)* ☒ ja ☐ nee

- Zo ja, welke zijn dat? **Recht van overpad voor garage.**

2. Erfpacht, opstal, vruchtgebruik, erfdienstbaarheden, overige rechten, verplichtingen

Rusten er voorzover u weet rechten op het perceel, zoals erfpacht, opstalrecht, vruchtgebruik, erfdienstbaarheden, kwalitatieve rechten of verplichtingen, kettingbedingen, voorkeursrechten, optierechten, rechten van wederinkoop, huurkoop, concurrentiebedingen etc.? ☒ ja ☐ nee

☒ **Dit betreft hetgeen wat is vermeld in de akte van levering, waaronder het recht van overpad.**

3. Publiekrechtelijke beperkingen

Is de Wet voorkeursrecht gemeenten van toepassing? ☐ ja ☒ nee
Is er sprake van ruilverkaveling? ☐ ja ☒ nee
Is er sprake van onteigening? ☐ ja ☒ nee

4. Kadastrale grenzen

Wijken de huidige terreinafscheidingen volgens u af van de kadastrale eigendomsgrenzen? *(denk hierbij ook aan strookjes grond van de gemeente die u in gebruik heeft, of grond van u die gebruikt wordt door de buren.)* ☐ ja ☒ nee

Is een gedeelte van uw pand, schuur, garage of schutting gebouwd op grond van de buren of andersom? ☒ ja ☐ nee
Zo ja, graag nader toelichten: **de garage is volgens de kadastrale tekening iets overbouwd op de grond van de buren.**

5. Verhuur

Is het huis of de grond geheel of gedeeltelijk verhuurd of bij anderen in gebruik? ☐ ja ☒ nee

6. Procedures

Zijn er over het pand procedures gaande bij de rechter, de huurcommissie of een andere instantie (bijvoorbeeld onteigening) ☐ ja ☒ nee

7. Monumenten, beschermd stads- of dorpsgezicht

Is u bekend of er een aanvraag loopt voor of een besluit genomen is tot een aanwijzing van uw pand? ☐ ja ☒ nee

a. als beschermd monument ☐
b. tot beschermd stads- of dorpsgezicht ☐
c. gemeentelijk monument ☐
d. "beeldbepalend pand" ☐

8. Onderhoudscontracten, garanties

Zijn u onderhoudscontracten en/ of garantieregelingen bekend van goederen die mee verkocht worden? ☒ ja ☐ nee

Zo ja, zijn daarvan contracten of garantieregelingen overdraagbaar aan de koper? *(voorbeelden: G.I.W.-garantie, c.v.-ketelonderhoudsabonnement, garantie over keukenapparatuur, boiler.)* ☒ ja ☐ nee

- Zo ja, dan aangeven wat dit betreft: **garantie op de c.v.-ketel**

9. Premies

Valt uw woning onder een premie- of subsidieregeling? ☐ ja ☒ nee

10. Terug te vorderen subsidies

Zijn er in het verleden subsidies of premies verstrekt die bij verkoop van het pand voor een deel kunnen worden teruggevorderd? *(denk aan subsidies voor onderhoud, verbouwing, isolatie. Deze gelden vooral bij monumentenpanden.)* ☐ ja ☒ nee

11. Aanschrijvingen

Zijn u door de overheid of nutsbedrijven verbeteringen of herstellingen voorgeschreven of aangekondigd die nog niet of niet naar behoren zijn uitgevoerd? ☐ ja ☒ nee

12. Onbewoonbaarverklaring

Is het pand onbewoonbaar verklaard of in het verleden ooit onbewoonbaar verklaard geweest? ☐ ja ☒ nee

13. Verbouwingen/ isolatie

Is er een verbouwing uitgevoerd of iets aan- of bijgebouwd waarvoor formeel toestemming nodig was van de gemeente *(bijvoorbeeld bouwvergunning)?* ☒ ja ☐ nee

Zo ja, heeft de gemeente toestemming gegeven en wat betrof deze verbouwing? ☒ ja ☐ nee

In eerste instantie voor het bijbouwen van de garage (circa 1971) en later voor het opbouwen van een kap op de garage (circa 1996)

Indien u in de afgelopen tien jaar verbeteringen aan uw woning heeft uitgevoerd of uit heeft laten voeren, kunt u dan aangeven in welk jaar dat is geweest?

- badkamer: **2019**
- schilderwerk goten: **Circa 2023**
- zinken goten: **Circa 2022**
- oprit bestraat: **Circa 2025**

Is het pand tijdens of na de bouw voorzien van isolatie?
vloerisolatie
☒ Ja, grotendeels
muurisolatie
☒ Ja, woongedeelte geheel, garage niet
glasisolatie
☒ Ja, grotendeels
dakisolatie
☒ Ja, schuine dakvlakken 1e verdieping, bijkeuken met stro achter het gips.

14. Installaties

Is de elektrische installatie vernieuwd? ☒ ja ☐ nee
- Zo ja, wanneer? **Nieuwe groepenkast** **2012**

Is er op iedere woonlaag een werkende rookmelder aanwezig? ☒ ja ☐ nee

Hoe wordt de woning verwarmd?
☒ Combi-ketel
- bouwjaar: **2025**
- merk: **Intergas**

Welke voorziening is er aanwezig voor warm tapwater?
☒ Combi-ketel

Is er vloerverwarming in de woning aanwezig? ☒ ja ☐ nee
- Zo ja waar, en is dit bijvoorbeeld via de c.v.-ketel, elektrisch of via een warmtepomp? **In de keuken en de badkamer, beide via de c.v.-ketel.**

15. Omzetbelasting

Is er bij verkoop sprake van een omzetbelastingheffing? *(bijvoorbeeld omdat het een voormalig bedrijfs-onroerendgoed is, of een woonhuis met praktijkgedeelte, of omdat u pas ingrijpend verbouwd hebt.)* ☐ ja ☒ nee

16. Gebruik

Hoe gebruikt u het huis nu? (bijvoorbeeld woning, praktijk, winkel, opslag.) **Woning**
Is dat gebruik volgens u en/ of de gemeente toegestaan? ☒ ja ☐ nee

17. Gebreken, bezwaren

Zijn u gebreken of bezwaren bekend van de technische installaties? *(denk daarbij aan de leidingen voor gas, water en elektriciteit, geiser, c.v., mechanische ventilatie, apparatuur zoals deurbel, telefoon/ intercom, keukenapparatuur, zonneschermen, thermostaat, kachels etc.)* ☐ ja ☒ nee
Is er voorzover u bekend sprake van chlorideschade (betonrot)? *(betonrot komt vooral voor in kruipruimtes van woningen gebouwd tussen 1965 en 1981 die voorzien zijn van betonnen vloerelementen van het merk Kwaaitaal of Manta, Omnia of Tilburgs beton. Ook andere betonelementen bijv. balkons kunnen aangetast zijn.)* ☐ ja ☒ nee
Is het pand voorzover u bekend aangetast door houtworm, boktor, ander ongedierte, zwammen of andere schimmels? ☐ ja ☒ nee

Beschrijf hieronder het type en de kwaliteit van de vloer op de begane grond:
☒ Beton ☒ Hout

Zijn u nog andere gebreken of bezwaren bekend die voor een koper van belang kunnen zijn bij het nemen van een koopbeslissing? ☐ ja ☒ nee

18. Verontreinigingen

Is voorzover u bekend, de bodem verontreinigd of is er reden om te vermoeden dat de bodem verontreinigd is? ☐ ja ☒ nee
Heeft de gemeente of de provincie u een onderzoeks- of saneringsbevel opgelegd? ☐ ja ☒ nee
Is er voorzover u bekend een olietank in de grond aanwezig? ☐ ja ☒ nee
Is voorzover u bekend de gevel ooit gereinigd? **Omstreeks 2004 opnieuw gevoegd en geïmpregneerd.** ☒ ja ☐ nee

~~*Zo ja, volgens welke methode?*~~
~~*droog (met grit)*~~ ~~☐ ja ☐ nee~~
~~*nat (chemisch, met water nagespoeld)*~~ ~~☐ ja ☐ nee~~

Zijn er voorzover u bekend in het pand en/of in een bijgebouw (berging, garage etc.) eternietplaten, asbestcementplaten of ander asbesthoudend materiaal aangebracht? *(eternietplaat zijn harde platen, ongeveer een halve centimeter dik, grijskleurig indien ze ongeverfd zijn.)* ☐ ja ☒ nee

- **Bij woningen welke zijn gebouwd in 1993 of eerder kan het gezien het bouwjaar mogelijk zijn dat er asbesthoudende materialen zijn toegepast.**

Blijft er in het pand "zeil" achter, al of niet vastgelijmd, dat aangeschaft is tussen 1960 en 1982? ☐ ja ☒ nee

19. Riolering

Is uw huis aangesloten op het gemeenteriool? ☒ ja ☐ nee

- Zo ja, hoe? ☒ PVC

20. Septictank

Is er voorzover u bekend een septictank in het perceel aanwezig? ☐ ja ☒ nee

21. Huur, lease

Zijn er bepaalde zaken in uw huis gehuurd of geleaset *(bijvoorbeeld de c.v.-ketel)*? ☐ ja ☒ nee

22. Achterstallige betalingen

Hebt u alle gemeentelijke belastingen die u verschuldigd bent al betaald? ☒ ja ☐ nee

23. Overige

- Is er een kabel-aansluiting of eventueel glasvezel aanwezig? ☒ ja ☐ nee
  Graag aangeven welke aansluiting aanwezig is (kpn, ziggo, etc.)
  ☒ KPN ☒ Glasvezel

- Is er sprake van schouwplicht bij aangrenzend water? ☐ ja ☒ nee

24. Energie	
- Is de woning voorzien van zonnepanelen?	☒ ja ☐ nee
- Hoeveel	**9**
- Bouwjaar	**2021**
- Indicatie opbrengst in kWh per jaar	**3.200kWh**
- Afname elektra van de energieleverancier in kWh per jaar Toelichting: **meer teruggeleverd dan verbruikt**	**-/- 520kWh**
- Afname gas van de energieleverancier gemiddeld in m³ per jaar	**1.200m³**

25. Nadere informatie *(bijvoorbeeld overige zaken die de koper naar uw mening moet weten).*

- **In het doek van de elektrische zonnescreens zit 1 heel klein scheurtje welke nauwelijks zichtbaar is.**

ROERENDE ZAKENLIJST

Zaken	Blijft achter	Gaat mee	Ter overname	N.v.t.
Algemeen				
- Tuinaanleg en bestrating	☒	☐	☐	☐
- Beplanting/ erfafscheiding	☒	☐	☐	☐
- Buitenverlichting	☒	☐	☐	☐
- Tuinhuis/ buitenberging	☒	☐	☐	☐
- Vlaggenstokhouder	☒	☐	☐	☐
- (Voor)deurbel	☒	☐	☐	☐
- Elektrische zonnescreens	☒	☐	☐	☐
Begane grond				
- Vloerbedekking	☒	☐	☐	☐
- Stoffering voor de ramen	☒	☐	☐	☐
- Gordijnrails	☒	☐	☐	☐
- Binnenverlichting				
- *Opbouwverlichting*	☐	☒	☐	☐
- *Inbouwverlichting*	☒	☐	☐	☐
- Inbouwkasten	☐	☐	☐	☒
- Losse kasten	☐	☒	☐	☐
- Boeken-/ legplanken	☒	☐	☐	☐
Keuken				
- Keukenblok	☒	☐	☐	☐
- Kookplaat, soort **gas**	☒	☐	☐	☐
- Combi-magnetron	☒	☐	☐	☐
- Oven	☒	☐	☐	☐
- Vaatwasser	☒	☐	☐	☐
- Afzuigkap/ schouw	☒	☐	☐	☐
- Koel-/ vriescombinatie	☒	☐	☐	☐
Eerste verdieping				
- Vloerbedekking	☒	☐	☐	☐
- Stoffering voor de ramen	☒	☐	☐	☐
- Gordijnrails	☒	☐	☐	☐
- Binnenverlichting				
- *Opbouwverlichting*	☐	☒	☐	☐
- *Inbouwverlichting*	☒	☐	☐	☐
- Inbouwkasten	☒	☐	☐	☐
- Losse kasten	☐	☒	☐	☐
- Boeken-/ legplanken	☐	☒	☐	☐
- Tv-lift	☒	☐	☐	☐
Warmwatervoorziening/ CV				
- C.V.-ketel met toebehoren	☒	☐	☐	☐
- Houtkachel/ allesbrander	☒	☐	☐	☐
- Zonnepanelen	☒	☐	☐	☐
Sanitaire voorzieningen				
- Toiletaccessoires *(toiletrolhouder, toiletbril, spiegel etc.)*	☒	☐	☐	☐
- Badkameraccessoires *(spiegel, kranen, douchescherm etc.)*	☒	☐	☐	☐

VERKOOPINFORMATIE EN PROCEDURES

Hoewel gestreefd is naar een zo nauwkeurig mogelijke inventarisatie van de beschikbare gegevens, moet er vanuit worden gegaan dat de informatie in deze brochure slechts indicatief is. Noch door de eigenaar, noch door de verkopend makelaar wordt enige aansprakelijkheid aanvaard voor onjuistheid van de in de brochure vermelde gegevens. De aanbieding van dit object dient te worden gezien als een uitnodiging tot het doen van een bod.

Toelichting NEN2580
De Meetinstructie is gebaseerd op de NEN2580. De Meetinstructie is bedoeld om een meer eenduidige manier van meten toe te passen voor het geven van een indicatie van de gebruiksoppervlakte. De Meetinstructie sluit verschillen in meetuitkomsten niet volledig uit door bijvoorbeeld interpretatieverschillen, afrondingen of beperkingen bij het uitvoeren van de meting.

Koopovereenkomst
Een mondelinge overeenstemming tussen de particuliere verkoper en de particuliere koper is niet rechtsgeldig. Met andere woorden: er is geen koop. Er is pas sprake van een rechtsgeldige koopovereenkomst als de particuliere verkoper en de particuliere koper de koopovereenkomst hebben ondertekend. Dit vloeit voort uit artikel 7:2 van het Burgerlijk Wetboek.

De verkoper stelt uitdrukkelijk dat een verkoop niet eerder tot stand is gekomen nadat niet alleen over de koopsom maar ook over zaken als (datum oplevering, roerende zaken etc.) overeenstemming is bereikt.

Behoudens nadere afspraken gelden de standaard regels, zoals deze voorkomen in de modelovereenkomst, gehanteerd door de Nederlandse Vereniging van Makelaars (NVM). De waarborgsom (of bankgarantie) bedraagt 10% van de koopsom en dient te worden voldaan aan de gekozen notaris.

Voorbehoud
Een eventueel door de koper te maken voorbehoud (bijvoorbeeld financieringsvoorbehoud, bouwtechnisch keuring, bodemonderzoek, etc.) wordt alleen in de koopovereenkomst opgenomen indien deze bij de onderhandeling is overeengekomen.

Onderzoeksplicht
De kandidaat-koper heeft zijn eigen onderzoeksplicht naar alle zaken die voor hem/haar van belang (kunnen) zijn.

Mededelingsplicht verkoper
De verkoper heeft een mededelingsplicht. In de vragenlijst welke in deze brochure is opgenomen staan eventuele bijzonderheden vermeld.

Ouderdom
Afhankelijk van het bouwjaar van de onroerende zaak zal er in de koopovereenkomst een ‘ouderdomsclausule’ worden opgenomen.

Bewoning
Indien de onroerende zaak nooit (bijvoorbeeld bij erfgenamen) of geruime tijd niet door de verkoper is bewoond dan zal in de koopovereenkomst een clausule van 'niet bewoning' worden opgenomen.

Asbest
Indien de onroerende zaak is gebouwd in 1993 of eerder dan kunnen er in de onroerende zaak asbesthoudende stoffen aanwezig zijn. Bij eventuele verwijdering van asbesthoudende stoffen dienen op grond van milieuwetgeving speciale maatregelen te worden genomen. Verkoper is gevrijwaard voor alle aansprakelijkheid die uit de aanwezigheid van enig asbest in de onroerende zaak kan voortvloeien.

Erfdienstbaarheden, kwalitatieve verplichtingen en/of andere bedingen
Indien er op de onroerende zaak c.q. het perceel erfdienstbaarheden, kwalitatieve verplichtingen en/of andere bedingen rusten, gaan deze over op de koper en worden als bijlage aan de koopovereenkomst aangehecht, meestal in de vorm van een kopie van de akte van levering.

Energielabel
Vanaf 1 januari 2021 is het hebben van een energielabel verplicht bij de verkoop en verhuur van een woning. De verkoper is verplicht het energielabel te overhandigen bij de eigendomsoverdracht van de woning. Het niet hebben van een energielabel is voor rekening en risico van de verkoper.

Een woning bezichtigd.. En dan?
Graag ontvangen wij een reactie op deze bezichtiging, zodat wij de verkoper hierover kunnen informeren. Mocht u nog vragen of opmerkingen hebben, neem dan gerust contact met ons op.

Toch een andere woning?
Het zou kunnen zijn dat deze woning niet de woning van uw keuze is. Misschien kunnen wij dan toch iets voor u betekenen als aankoopmakelaar. Wij weten wat er speelt op de woningmarkt en kennen het aanbod. Ook zijn wij op de hoogte van de omgevingsfactoren die voor u van belang kunnen zijn, zoals bestemmingsplannen en regio- en wijkinformatie.

Uw eigen woning?
Wellicht bent u thans eigenaar van een woning en vraagt u zich af welke mogelijkheden of kansen deze woning op de woningmarkt maakt. Om een reële waarde en marktpotentie te kunnen geven komen wij graag bij u langs. Vrijblijvend vertellen wij in een persoonlijk gesprek wat wij voor u kunnen betekenen.

CONTACT INFORMATIE

Jaspers-van Diepen heeft zich ontwikkeld tot een allrounder in de wereld van woningen en bedrijfsonroerend goed, of het nu gaat om aan- of verkoop, huur of verhuur, of voor al uw taxaties, u bent altijd verzekerd van een goed advies en een betrouwbare partner. Noord-Holland is ons werkgebied en als gevolg daarvan zijn wij zowel actief in de stedelijke gebieden als in de buitengebieden.

Jaspers-Van Diepen is 5 dagen per week geopend om u persoonlijk te woord te staan.

Contactgegevens
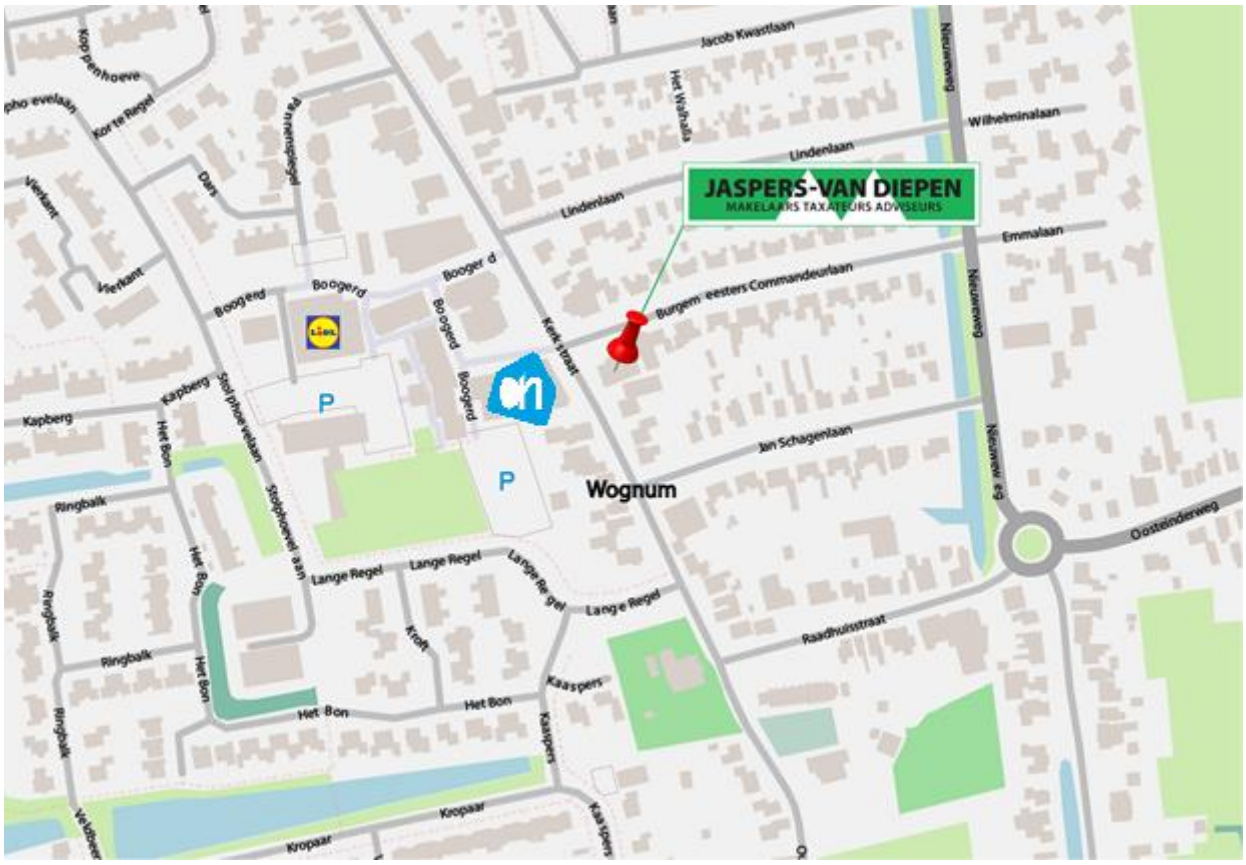
Burgemeesters Commandeurlaan 2
1687 BH WOGNUM
Telefoon: (0229) 57 3600
E-mail: wognum@jaspers-vandiepen.nl
KvK nummer: 58102752