Noordwijkerhout
Sint Bavopark 9

HEEMSKERK
makelaardij

hypotheken | verzekeringen | investeringen

NVM

Ons team.

Makelaardij & Investeringen

0252 375 736

www.heemskerkmakelaardij.nl

www.heemskerkinvesteringen.nl

Hypotheken & Verzekeringen

0252 374 189 (Hypotheken)

0252 377 310 (Verzekeringen)

www.heemskerkhypotheken.nl

www.heemskerkverzekeringen.nl

NVM

Erkend Hypotheek adviseur

HEEMSKERK
makelaardij

hypotheken | verzekeringen | investeringen

Ja, deze woning wil ik!

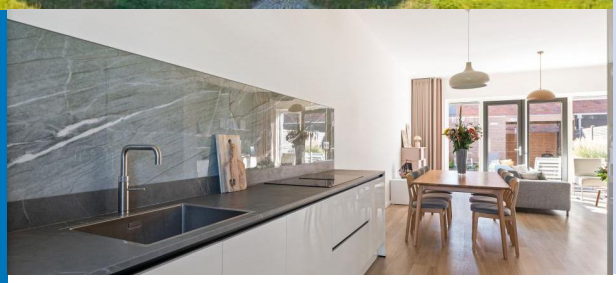

Kenmerken

Woning
Sint Bavopark 9
2212 TG Noordwijkerhout

Vraagprijs
€ 819.000,- K.K.

Bouwjaar
2021

Woonoppervlakte
ca. 156 m²

Kamers
4

Energielabel
A+++

Duurzaam, ruim en heerlijk groen wonen in Landgoed in den Houte. Deze moderne woning uit 2021 combineert een verzorgde afwerking met veel ruimte, hoge plafonds op de gehele begane grond en een bijzonder fijne ligging direct aan het Sint Bavopark.

Aan de voorzijde geniet je vanaf de veranda van het vrije en groene uitzicht, terwijl de achtertuin op het zuiden juist de mogelijkheid biedt om gedurende de dag van de zon te genieten. Met vier slaapkamers en een complete badkamer biedt de woning volop ruimte voor een gezin. Daarnaast is de woning met energielabel A+++, acht zonnepanelen en een eigen bodemwarmtepomp bijzonder energiezuinig uitgevoerd. Ook de ligging is sterk: rustig en groen, maar toch op loopafstand van het centrum van Noordwijkerhout en met strand en duinen op fietsafstand.

Indeling

Indeling

Entree

Aan de voorzijde van de woning bevindt zich de veranda, een heerlijk plekje om de dag rustig te beginnen met een kopje koffie. De veranda kijkt uit op het groene Sint Bavopark, dat met zijn bomen en wandelpaden zorgt voor een fijne en natuurlijke woonomgeving. Een plek waar je op een mooie ochtend al vroeg lekker buiten kunt zitten. Via de entree kom je in de hal, waar zich het toilet met fonteintje en de meterkast bevinden.

De gehele begane grond valt direct op door de hoge plafonds, die zorgen voor een heerlijk ruimtelijk gevoel en een lichte, open sfeer. De begane grond is voorzien van een pvc-vloer in een lichte kleurstelling. Ook de wanden en plafonds zijn strak afgewerkt, wat bijdraagt aan de moderne en verzorgde uitstraling van de woning.

Woonkamer

Vanuit de hal bereik je de woonruimte. Aan de voorzijde bevindt zich de witte keuken, uitgevoerd met een keukenopstelling aan beide zijden. De keuken is voorzien van diverse inbouwapparatuur, waaronder een Quooker, koel-vriescombinatie, combioven, magnetron, vaatwasser en een inductiekookplaat met geïntegreerde afzuigkap. Dankzij de openslaande deuren aan de voorzijde sta je bovendien in een handomdraai op de veranda.

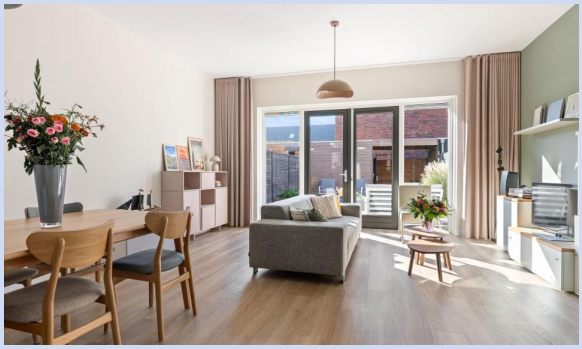

Aan de achterzijde bevindt zich het zitgedeelte, waar je heerlijk kunt ontspannen. Ook hier zorgen openslaande deuren voor een fijne verbinding met buiten. Deze geven direct toegang tot de op het zuiden gelegen achtertuin.

Tuin

De sfeervol aangelegde achtertuin ligt op het zuiden, waardoor je hier volop van de zon kunt genieten. Dankzij de aanwezige zonwering creëer je ook op zonnige dagen eenvoudig een fijne plek in de schaduw. De tuin is verzorgd ingericht met groene borders, twee terrassen en een combinatie van klinkers en grote tegels.

Aan de houten berging is een praktische overkapping geplaatst, die extra ruimte biedt voor het droog en beschut opbergen van bijvoorbeeld fietsen, tuinspullen en andere materialen. De tuin is daarnaast via een achtergelegen pad bereikbaar.

De hoge plafonds geven de begane grond direct een ruimtelijk en open gevoel.

Eerste verdieping

Via de met vloerbedekking beklede trap bereik je de overloop op de eerste verdieping. Deze verdieping is voorzien van een laminaatvloer en biedt toegang tot drie slaapkamers en de badkamer. Aan de achterzijde bevindt zich de ruime hoofdslaapkamer. Deze kamer is voorzien van een rolluik, waarmee je eenvoudig de lichtinval en privacy kunt regelen. De twee overige slaapkamers bevinden zich eveneens op deze verdieping. Dankzij de praktische indeling zijn de kamers flexibel te gebruiken en biedt deze verdieping volop ruimte voor een gezin.

De badkamer is modern en compleet uitgevoerd. Hier beschik je over een halfvrijstaand ligbad, een ruime inloopdouche, een wastafelmeubel en een designradiator. De spiegel met geïntegreerde verlichting zorgt voor extra comfort. De wanden zijn tot aan het plafond betegeld, wat de badkamer een verzorgde en complete uitstraling geeft.

Tweede verdieping

Via opnieuw een met vloerbedekking beklede trap bereik je de verrassend ruime tweede verdieping. Op de overloop zorgt een dakraam voor prettig daglicht. Aan de voorzijde bevindt zich een praktische ruimte met aansluitingen voor de wasmachine en droger. Hier bevinden zich tevens de omvormer van de zonnepanelen en de mechanische ventilatie. Aan de achterzijde is extra bergruimte aanwezig.

De volwaardige vierde slaapkamer strekt zich uit over de volledige lengte van de woning en biedt daardoor verrassend veel ruimte. Dankzij de dakkapel aan de voorzijde en het dakraam aan de achterzijde is dit bovendien een prettig lichte kamer.

Volop ruimte voor wonen, werken en logeren.

Omgeving

De woning is gelegen in de kindvriendelijke en groene woonwijk Landgoed in den Houte. In de directe omgeving is volop speelgelegenheid aanwezig en in de wijk bevinden zich onder andere de Engelse Tuin en de kinderboerderij.

Een bijzonder pluspunt is de ligging direct aan het Sint Bavopark. Aan de voorzijde kijk je vanuit de veranda en keuken uit over het groen, met bomen, wandelpaden en een prettige open uitstraling. Juist deze ligging geeft de woning aan de voorzijde extra rust en een vrij gevoel.

Het gezellige centrum van Noordwijkerhout is eenvoudig per fiets te bereiken. Daarnaast zijn omliggende dorpen en steden dankzij de gunstige ligging goed bereikbaar. Zo combineer je hier rustig en groen wonen met de gemakken van diverse voorzieningen en plaatsen binnen handbereik.

Algemeen

De woning is in 2021 opgeleverd en wordt nog altijd door de eerste bewoners bewoond. Het geheel is modern afgewerkt en combineert comfortabel wonen met een bijzonder energiezuinige uitvoering. Met energielabel A+++, acht zonnepanelen en een eigen bodemwarmtepomp is de woning bijzonder duurzaam en energiezuinig uitgevoerd. Parkeren kan openbaar in de directe omgeving van de woning, waar voldoende parkeergelegenheid aanwezig is.

Direct aan het Sint Bavopark woon je hier groen, rustig en met een vrij gevoel.

Bijzonderheden

- Bouwjaar: 2021;
- Woonoppervlakte ca. 156 m²;
- Hoge plafonds op de gehele begane grond, met een hoogte van circa 3 meter;
- Fraaie ligging aan het groene Sint Bavopark;
- Gasloos en voorzien van een eigen bodemwarmtepomp;
- Voorzien van 8 zonnepanelen;
- Energielabel: A+++;
- Op de koopovereenkomst zijn de volgende additionele artikelen van toepassing: Meerkosten bij notariskeuze, Royementskosten en Meetinstructie.

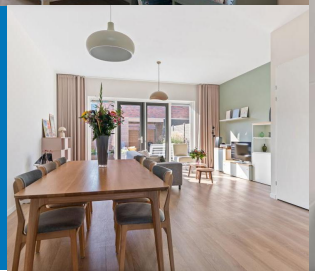

Wonen in Landgoed in den Houte, met het groen voor de deur en strand en duinen dichtbij.

Kenmerken

Bouw en ligging

Soort woning Herenhuis

Type woning Tussenwoning

Bouwjaar 2021

Ligging Open ligging, In woonwijk, Nabij het centrum

Oppervlakten en inhoud

Perceeloppervlakte 156 m^2

Woonoppervlakte ca. 156 m^2

Gebouwgebonden buitenruimte ca. 7 m^2

Externe bergruimte ca. 7 m^2

Inhoud 557 m^3

Aantal kamers 4

Energie en onderhoud

Energielabel A+++

Isolatie Volledig geisoleerd

Verwarming Vloerverwarming geheel, Warmtepomp

Verwarming CV merk/type Nibe F1255PC

Verwarming CV bouwjaar 2021

Warm water CV merk/type Nibe F1255PC

Warm water CV bouwjaar 2021

Meterkast Aardlekschakelaar, Krachtstroom

Onderhoud binnen Goed

Onderhoud buiten Goed

Onderdelen Mechanische ventilatie, Rolluiken, Buitenzonwering, Zonnepanelen

Tuin

Tuin Achtertuin, Voortuin

Ligging tuin Zuid

Kwaliteit tuin Fraai aangelegd

Lengte tuin ca. 9 m meter

Breedte tuin ca. 6 m meter

Garage en parkeren

Parkeerfaciliteiten Openbaar parkeren

Berging/schuur

Berging Vrijstaande houten schuur

Berging voorziening Voorzien van elektra

Foto's

Energiezuinig wonen dankzij A+++, zonnepanelen en een eigen bodemwarmtepomp.

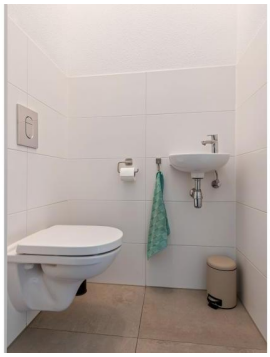

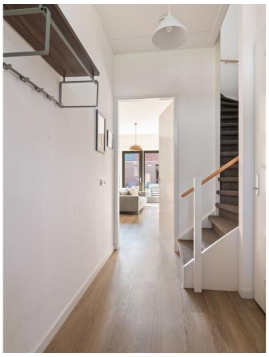

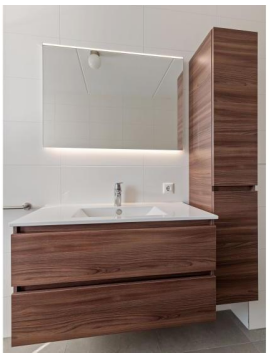

Plattegrond

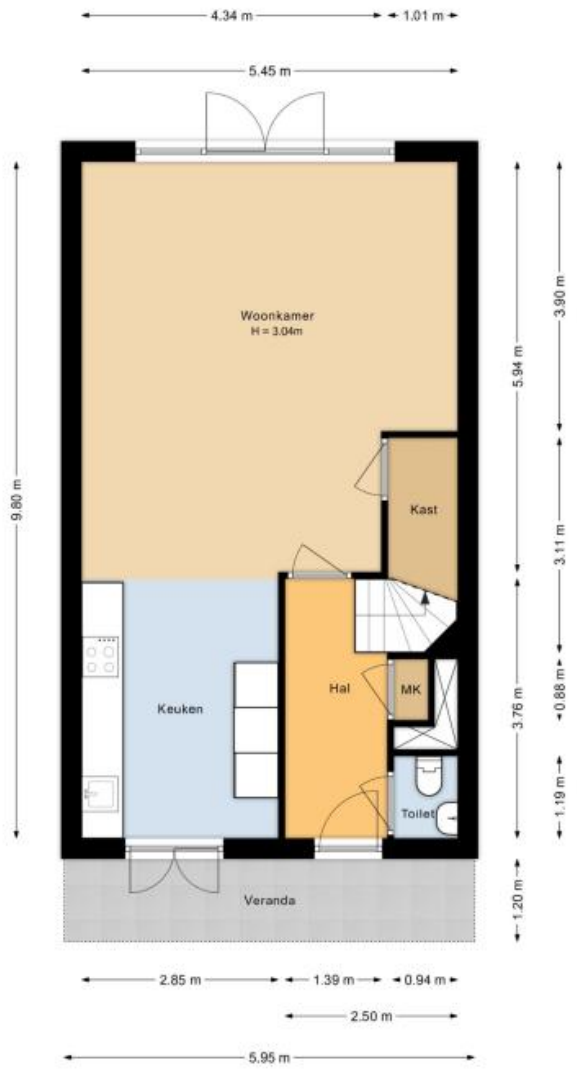

Begane grond
Sint Bavopark 9
Noordwijkerhout

HEEMSKERK
makelaardij

Plattegrond

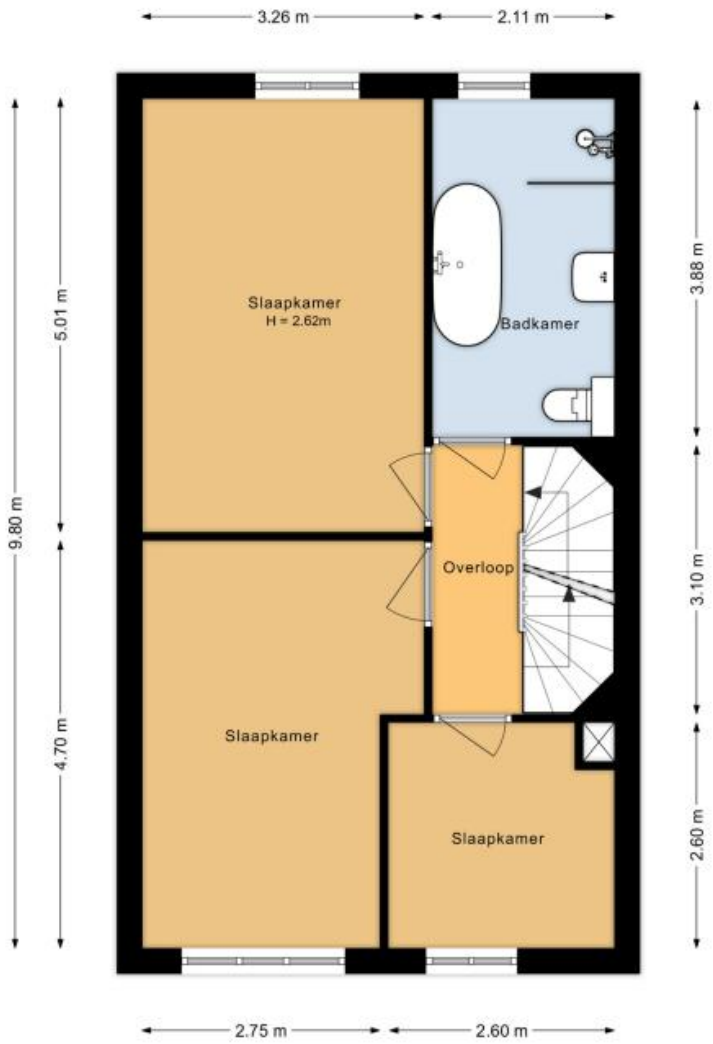

Eerste verdieping
Sint Bavopark 9
Noordwijkerhout

HEEMSKERK
makelaardij

Plattegrond

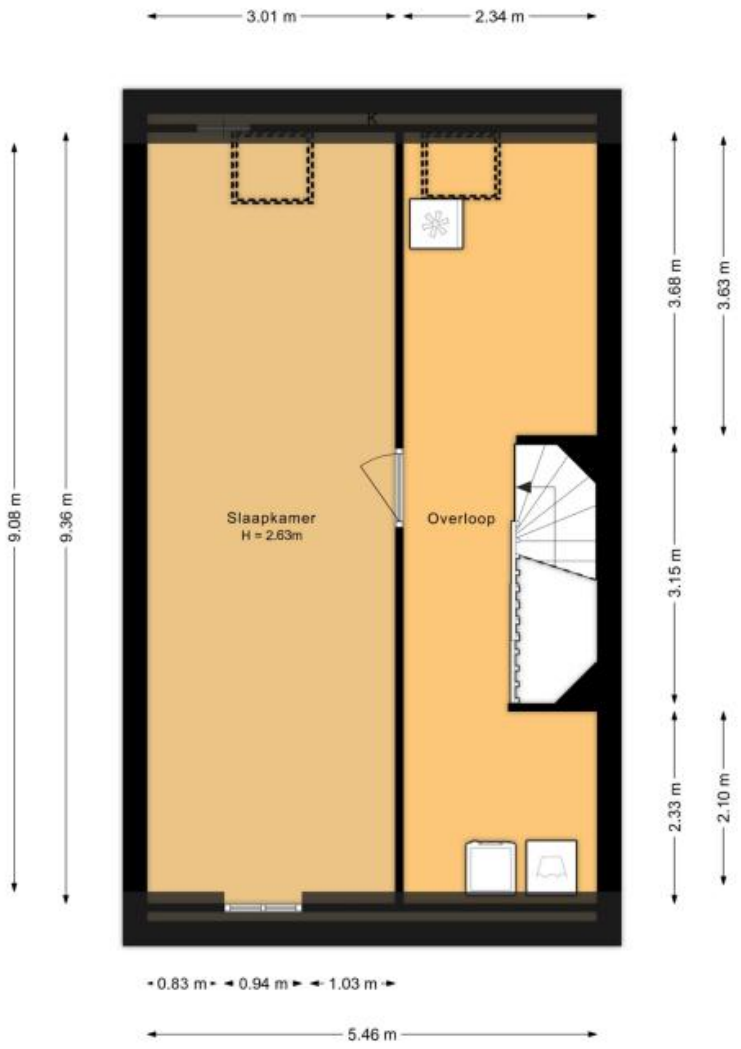

Tweede verdieping
Sint Bavopark 9
Noordwijkerhout

HEEMSKERK
makelaardij

Plattegrond

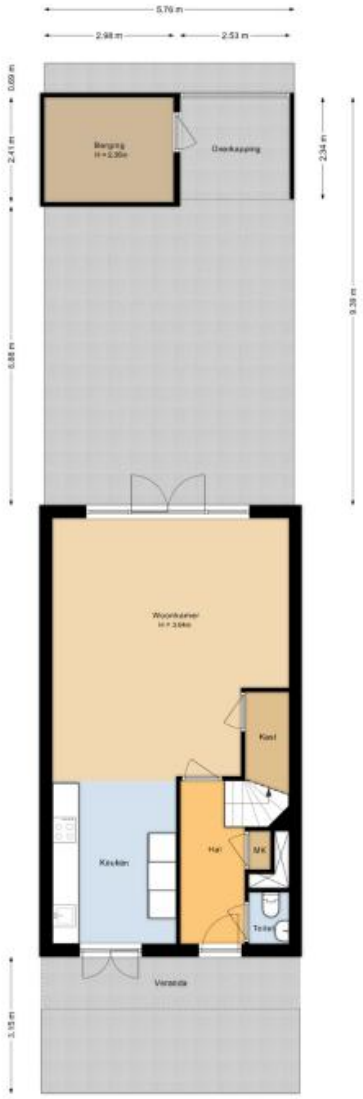

Situatie
Sint Bavopark 9
Noordwijkerhout

HEEMSKERK
makelaardij

Kadastraal plan

Kadastrale kaart

Uw referentie: Sint Bavopark 9

12345	Perceelnummer
25	Huisnummer
	Vastgestelde kadastrale grens
	Voorlopige kadastrale grens
	Administratieve kadastrale grens
	Bebouwing

Deze kaart is noordgericht

Schaal 1: 500

Kadastrale gemeente Noordwijkerhout
Sectie E
Perceel 7562

kadaster

Voor een eensluidend uittreksel, geleverd op 3 juni 2026
De bewaarder van het kadaster en de openbare registers

Aan dit uittreksel kunnen geen betrouwbare maten worden ontleend.
De Dienst voor het kadaster en de openbare registers behoudt zich de intellectuele eigendomsrechten voor, waaronder het auteursrecht en het databankenrecht.

HEEMSKERK
makelaardij

Deze kadastrale weergave is verkleind en daarom niet meer op schaal.

Lijst van zaken

Persoonlijke gegevens

Adres te verkopen woning:	Sint Bavopark 9, 2212 TG Noordwijkerhout
Datum:	13-10-2026

Voor de onderstaande zaken -ongeacht of ze roerend dan wel onroerend zijn- geldt dat ze soms wel en soms niet in de woning achterblijven. De lijst is bedoeld om duidelijkheid te scheppen om discussies achteraf te voorkomen.

	Blijft achter	Gaat mee	Kan worden overgenomen	N.v.t.
Woning				
Interieur				
Verlichting, te weten:				
– Inbouwspots/dimmers	☐	☐	☐	☒
– Opbouwspots/armaturen/lampen/dimmers	☐	☒	☐	☐
– Losse (hang)lampen	☐	☒	☐	☐
–	☐	☐	☐	☒
–	☐	☐	☐	☒
(Losse) kasten, legplanken, te weten:				
–	☐	☐	☐	☒
–	☐	☐	☐	☒
Raamdecoratie/zonwering binnen, te weten:				
– Gordijnrails	☒	☐	☐	☐
– Gordijnen	☐	☒	☐	☐
– Overgordijnen	☐	☐	☐	☒
– Vitrages	☐	☐	☐	☒
– Rolgordijnen	☒	☐	☐	☐
– Lamellen	☐	☐	☐	☒
– Jaloezieën	☒	☐	☐	☐
– (Losse) horren/rolhorren	☐	☐	☐	☒
– gordijnen eerste verdieping (kinderkamer voorkant) mag achterblijven	☒	☐	☐	☐
–	☐	☐	☐	☒
Vloerdecoratie, te weten:				
– Vloerbedekking	☒	☐	☐	☐
– Parketvloer	☐	☐	☐	☒
– Houten vloer(delen)	☐	☐	☐	☒
– Laminaat	☒	☐	☐	☐
– Plavuizen	☐	☐	☐	☒
– PVC	☒	☐	☐	☐
–	☐	☐	☐	☒
(Voorzet) openhaard met toebehoren	☐	☐	☐	☒
Allesbrander	☐	☐	☐	☒
Houtkachel	☐	☐	☐	☒
(Gas)kachels	☐	☐	☐	☒

Lijst van zaken

	Blijft achter	Gaat mee	Kan worden overgenomen	N.v.t.
Designradiator(en)	☒	☐	☐	☐
Radiatorafwerking	☐	☐	☐	☒
Overige, te weten:				
– Spiegelwanden	☒	☐	☐	☐
– Schilderij ophangsysteem	☐	☐	☐	☒
–	☐	☐	☐	☒
–	☐	☐	☐	☒
–	☐	☐	☐	☒
–	☐	☐	☐	☒
Keuken				
Keukenblok (met bovenkasten)	☒	☐	☐	☐
Keuken (inbouw)apparatuur, te weten:				
– Kookplaat	☒	☐	☐	☐
– (Gas) fornuis	☐	☐	☐	☒
– Afzuigkap	☒	☐	☐	☐
– Magnetron	☐	☐	☐	☒
– Oven	☒	☐	☐	☐
– Combi-oven/combimagnetron	☒	☐	☐	☐
– Koelkast	☐	☐	☐	☒
– Vriezer	☐	☐	☐	☒
– Koel-vriescombinatie	☒	☐	☐	☐
– Vaatwasser	☒	☐	☐	☐
– Quooker	☒	☐	☐	☐
– Koffiezetapparaat	☐	☒	☐	☐
–	☐	☐	☐	☒
–	☐	☐	☐	☒
Keukenaccessoires, te weten:				
–	☐	☐	☐	☒
–	☐	☐	☐	☒
–	☐	☐	☐	☒
–	☐	☐	☐	☒
–	☐	☐	☐	☒
–	☐	☐	☐	☒
–	☐	☐	☐	☒
–	☐	☐	☐	☒
Sanitair/sauna				
Toilet met de volgende toebehoren:				
– Toilet	☒	☐	☐	☐
– Toiletrolhouder	☒	☐	☐	☐
– Toiletborstel(houder)	☐	☒	☐	☐
– Fontein	☒	☐	☐	☐

Lijst van zaken

	Blijft achter	Gaat mee	Kan worden overgenomen	N.v.t.
–	☐	☐	☐	☒
–	☐	☐	☐	☒
Badkamer met de volgende toebehoren:				
– Ligbad	☒	☐	☐	☐
– Jacuzzi/whirlpool	☐	☐	☐	☒
– Douche (cabine/scherm)	☒	☐	☐	☐
– Stoomdouche (cabine)	☐	☐	☐	☒
– Wastafel	☒	☐	☐	☐
– Wastafelmeubel	☒	☐	☐	☐
– Planchet	☐	☐	☐	☒
– Toiletkast	☒	☐	☐	☐
– Toilet	☒	☐	☐	☐
– Toiletrolhouder	☒	☐	☐	☐
– Toiletborstel(houder)	☐	☒	☐	☐
–	☐	☐	☐	☒
–	☐	☐	☐	☒
Sauna met toebehoren	☐	☐	☐	☒
	☐	☐	☐	☒
Exterieur/Installaties/Veiligheid/Energiebesparing				
Schotel/antenne	☐	☐	☐	☒
Brievenbus	☒	☐	☐	☐
Kluis	☐	☐	☐	☒
(Voordeur)bel	☒	☐	☐	☐
Alarminstallatie	☐	☐	☐	☒
(Veiligheids)sloten en overige inbraakpreventie	☒	☐	☐	☐
Rookmelders	☒	☐	☐	☐
(Klok)thermostaat	☒	☐	☐	☐
Airconditioning	☐	☐	☐	☒
Warmwatervoorziening, te weten:				
– CV-installatie	☐	☐	☐	☒
– Boiler	☐	☐	☐	☒
– Geiser	☐	☐	☐	☒
– Bodemwarmtepomp	☒	☐	☐	☐
–	☐	☐	☐	☒
–	☐	☐	☐	☒
Screens	☐	☐	☐	☒
Rolluiken	☒	☐	☐	☐
Zonwering buiten	☒	☐	☐	☐
–	☐	☐	☐	☒
–	☐	☐	☐	☒
–	☐	☐	☐	☒
Isolatievoorzieningen (voorzetramen/radiatorfolie etc.), te weten:				

Lijst van zaken

	Blijft achter	Gaat mee	Kan worden overgenomen	N.v.t.
–	☐	☐	☐	☒
–	☐	☐	☐	☒
Telefoonaansluiting/internetaansluiting	☒	☐	☐	☐
Veiligheidsschakelaar wasautomaat	☐	☐	☐	☒
Waterslot wasautomaat	☒	☐	☐	☐
Zonnepanelen	☒	☐	☐	☐
Oplaadpunt elektrische auto	☐	☐	☐	☒
	☐	☐	☐	☒
	☐	☐	☐	☒
Tuin				
Inrichting				
Tuinaanleg/bestrating	☒	☐	☐	☐
Beplanting	☒	☐	☐	☐
	☐	☐	☐	☒
Verlichting/installaties				
Buitenverlichting	☒	☐	☐	☐
Tijd- of schemerschakelaar/bewegingsmelder	☐	☐	☐	☒
	☐	☐	☐	☒
Bebouwing				
Tuinhuis/buitenberging	☒	☐	☐	☐
Kasten/werkbank in tuinhuis/berging	☐	☒	☐	☐
(Broei)kas	☐	☐	☐	☒
	☐	☐	☐	☒
	☐	☐	☐	☒
Overig				
Overige tuin, te weten:				
– (Sier)hek	☐	☐	☐	☒
– Vlaggenmast(houder)	☐	☐	☐	☒
–	☐	☐	☐	☒
–	☐	☐	☐	☒

Lijst van zaken

Overig

Zijn er zaken die geen eigendom zijn van verkoper omdat er sprake is van een leasecontract of huurcontract. Zo ja, neemt verkoper de zaak mee of wordt het betreffende contract overgenomen?	Ja	Nee	Gaat mee	Moet worden overgenomen
CV	☐	☒	☐	☐
Boiler	☐	☒	☐	☐
Zonnepanelen	☐	☒	☐	☐
-	☐	☒	☐	☐
-	☐	☒	☐	☐
-	☐	☒	☐	☐
-	☐	☒	☐	☐
Bijlage(n) over te nemen contracten:				
– nvt				
– nvt				

Voor akkoord,

De opdrachtgever/verkoper,
(en echtgeno(o)t(e)/partner)

plaats en datum:

Koper,
(en echtgeno(o)t(e)/partner)

plaats en datum:

Ja, deze woning wil ik!

Bent u enthousiast over deze woning uit ons woningaanbod? Dat snappen we helemaal. Wilt u de woning zien? Dan plannen we op korte termijn een afspraak in. Heeft u de woning al bezichtigd, heeft u voldoende informatie en wilt u een bod uitbrengen? Laat het ons snel weten (dat geldt natuurlijk ook als u nog andere vragen heeft).

Doe een bod en bel 0252 375 736 of mail info@heemskerkmakelaardij.nl

Ja, maar ik heb nog wat vragen…

Bent u nieuwsgierig naar de waarde van uw eigen woning? Wij komen graag langs voor een vrijblijvende inschatting van de woningwaarde.

Hoe zit het met de hypotheek en uw maandlasten? Laat één van onze hypotheekadviseurs vrijblijvend uitrekenen wat u gaat betalen. We werken met hypotheekproducten van verschillende, betrouwbare hypotheekverstrekkers.

Nee, dit is niet mijn droomwoning

Schrijf u dan vrijblijvend bij ons in. We houden u op de hoogte van ons nieuwste woningaanbod. Wilt u actieve begeleiding bij het zoeken? Schakel ons dan in als uw aankoopmakelaar.

De 5 voordelen van aankoopmakelaar Heemskerk

(op onze website vertellen we er meer over):

1. U schakelt professionals in
2. U kiest voor meer zekerheid
3. U gebruikt onze marktkennis
4. We zijn allround onderhandelaars
5. Dit scheelt u tijd en gedoe

HEEMSKERK
makelaardij

Duidelijke taal voor woningkopers

Het kopen van een woning doet u niet dagelijks. Er komt veel op u af en er worden de nodige minder bekende termen gebruikt. Daarom geven wij graag wat tekst en uitleg.

Vraagprijs

Dit is het bedrag waarvoor de woning te koop wordt aangeboden en vormt een uitnodiging tot het doen van een bod.

Kosten koper (K.K.)

Boven op het bedrag dat u voor de woning betaalt, komen diverse bijkomende kosten voor uw rekening: bijvoorbeeld kosten van de notaris, overdrachtsbelasting of het afsluiten van een hypotheek. Deze kosten koper, de omschrijving zegt het al, betaalt u als koper zelf. Ze zijn niet mee te financieren in de hypotheek.

Vrij op naam (V.O.N.)

De meeste nieuwbouwwoningen worden vrij op naam verkocht. Dit betekent dat u geen overdrachtsbelasting hoeft te betalen en geen kosten voor de notaris en het Kadaster om de woning op uw naam te zetten.

Ontbindende voorwaarden

In de koopovereenkomst worden afspraken opgenomen wanneer een koop niet door hoeft te gaan: bijvoorbeeld als u de financiering niet rond krijgt. Voor ontbindende voorwaarden geldt een bepaalde termijn (bijvoorbeeld zes weken). Zodra de ontbindende voorwaarden zijn verlopen, moet er een bankgarantie van kracht zijn of een waarborgsom worden gestort. Standaard is dit een bedrag van 10% van de koopsom.

HEEMSKERK
makelaardij

Duidelijke taal voor woningkopers

Heeft u andere vragen? Bel 0252 375 736 of mail naar info@heemskerkmakelaardij.nl. We helpen u graag.

Opleverdatum

Op welke datum wordt de woning op uw naam gezet en krijgt u de sleutels overhandigd? Dit noemen we ook wel de overdracht bij de notaris. De opleverdatum (op korte termijn of juist langer wachten) kan een belangrijk punt zijn in de onderhandelingen.

Lijst van zaken

U maakt met de verkoper afspraken over wat er wel/niet in de woning of tuin achterblijft. Denk bijvoorbeeld aan de zonwering, buitenlampen, gordijnen/jaloezieën, etc. Deze lijst is onderdeel van de koopovereenkomst.

Notaris

U kiest als koper de notaris uit. De notariskosten vallen onder de 'kosten koper' en zijn dus voor uw rekening.

Bouwtechnische keuring

Wilt u niet voor verrassingen komen te staan, dan kunt u als koper een bouwtechnische keuring laten uitvoeren. De technische staat van de woning wordt in beeld gebracht. Dit levert een lijst op van verbeterpunten/werkzaamheden en een kostenindicatie. U kiest zelf een partij die de keuring uitvoert, de kosten zijn voor uw rekening.

Ouderdomsclausule

Is de woning ouder dan 10 jaar? Dan komt er een ouderdomsclausule in de koopovereenkomst te staan. Deze is bedoeld om te benadrukken dat u weet dat u een oudere woning koopt en u snapt dat u op die manier naar de woning, de bouwkundige en technische staat, het materiaalgebruik en apparatuur en dergelijke dient te kijken.

HEEMSKERK
makelaardij

Hoe zit het met uw hypotheek

Wilt u weten wat de mogelijkheden zijn qua hypotheek? Hypotheken zijn er in alle soorten en maten. Heemskerk Hypotheken houdt zich bezig met uw situatie en wensen. We leveren onafhankelijk en betrouwbaar hypotheekadvies, in begrijpelijke taal. We denken ook graag mee als u uw huidige hypotheek wilt verhogen, bijvoorbeeld in verband met een verbouwing, of als u interesse heeft in een hypotheek met andere voorwaarden.

Onze adviezen zijn gericht op vandaag én op de toekomst. Interessant?
Bel 0252 374 189 of mail naar info@heemskerkhypotheken.nl.

Onafhankelijk en deskundig.
Duidelijk en betrouwbaar. Hypotheekwerk.

HEEMSKERK
hypotheken

Makelaardij | Investeringen

Wildlaan 3

2211 JZ Noordwijkerhout

0252 375 736

www.heemskerkmakelaardij.nl

www.heemskerkinvesteringen.nl

Hypotheken | Verzekeringen

Dorpsstraat 8

2211 GC Noordwijkerhout

0252 374 189 (Hypotheken)

0252 377 310 (Verzekeringen)

www.heemskerkhypotheken.nl

www.heemskerkverzekeringen.nl

Deze informatie is door ons met de nodige zorgvuldigheid samengesteld. Onzerzijds wordt echter geen enkele aansprakelijkheid aanvaard voor enige onvolledigheid, onjuistheid of anderszins, dan wel de gevolgen daarvan. Alle opgegeven maten en oppervlakten zijn indicatief.

HEEMSKERK
makelaardij

makelaardij | hypotheken | verzekeringen | investeringen