TE KOOP

van pas. makelaars

Noordweg 80 – Zeist

€ 750.000,- k.k. | 154 m² | Tussenwoning

030 6921 707 info@vanpasmakelaars.nl Jagerlaan 1B, 3701 XG Zeist

INTRODUCTIE

Noordweg 80

Verborgen parel aan de rand van Zeist, waar groen, bos, weilanden en stad moeiteloos in elkaar overlopen.

Aan de rand van Zeist, staat deze uitstekend onderhouden en verrassend ruime eengezinswoning met een woonoppervlakte van maar liefst 154 m².

De in 2005 gebouwde woning combineert eigentijds wooncomfort met uitstekende duurzaamheid. Dankzij de goede isolatie, 12 zonnepanelen, een warmteterugwininstallatie (WTW) en een energielabel A+ bent u verzekerd van comfortabel én energiezuinig wonen.

Benieuwd naar deze woning? Blader snel verder!

BIJZONDERHEDEN

- Uitstekend onderhouden gezinswoning.
- Rustige ligging aan de rand van Zeist, nabij natuur, voorzieningen en uitvalswegen.
- Volledig geïsoleerd, energielabel A+. 12 zonnepanelen en een warmteterugwininstallatie (WTW) aanwezig.
- Eigen parkeerplaats op het achtergelegen mandelige terrein.
- Verzorgde voortuin met gezellig zitje en onderhoudsvriendelijke achtertuin met zonnescherm, berging en achterom.
- Aanvaarding: in overleg.

DE WONING

in het kort

De fraai aangelegde voortuin vormt een warm welkom en beschikt over een gezellig zitje waar u heerlijk kunt genieten van de ochtend- of avondzon. Bij binnenkomst valt direct de verzorgde afwerking en de prettige lichtinval op.

De royale woonkamer is een heerlijke leefruimte voor het hele gezin, de grote raampartij met openslaande deuren zorgen voor veel daglicht en creëren een aangename verbinding met de tuin. De moderne open keuken is in 2023 vernieuwd en uitgevoerd met diverse hoogwaardige inbouwapparatuur. Op de verdiepingen beschikt de woning over meerdere ruime slaapkamers die uitstekend geschikt zijn als slaap-, werk- of hobbykamer. Ook de badkamer is verzorgd uitgevoerd en sluit perfect aan bij het hoge afwerkingsniveau van de woning.

Op het achtergelegen parkeerterrein bevindt zich bovendien een eigen parkeerplaats, waardoor u altijd verzekerd bent van een parkeerplek.

De ligging is zonder meer aantrekkelijk. De wijk Zeist-West staat bekend om haar rustige en kindvriendelijke karakter. Op korte afstand bevinden zich onder meer winkelcentrum De Clomp met diverse winkels en speciaalzaken, scholen, sportvoorzieningen en openbaar vervoer. Ook de uitgestrekte bossen, landgoederen en wandelgebieden rondom Zeist zijn op korte afstand bereikbaar. Diverse uitvalswegen o.a. richting Utrecht, Amersfoort en de A28 zijn uitstekend bereikbaar. Bovendien is het Utrecht Science Park vanuit de woning goed bereikbaar, zowel per auto en openbaar vervoer als per fiets.

BELANGRIJKSTE

kenmerken van de woning

Vraagprijs
€ 750.000,- k.k.

Soort
Eengezinswoning

Type woning
Tussenwoning

Aantal kamers
5

Inhoud woning
580 m³

Perceeloppervlakte
176 m²

Gebruiksoppervlakte
154 m²

Verwarming
C.v.-ketel

Ligging
Aan rustige weg, in woonwijk, beschutte ligging

Isolatie
Dakisolatie, muurisolatie, vloerisolatie, dubbel glas

Voorzieningen
Mechanische ventilatie, rolluiken

Cv ketel
Atag P 35C 2021

Energielabel

A+

DE WONING

begane grond

Via de fraai aangelegde voortuin bereikt u de entree van de woning. De ruime hal is voorzien van de meterkast, een modern toilet met fonteintje en de trapopgang naar de eerste verdieping.

De royale en lichte woonkamer is tuingericht en biedt volop leefruimte. De sfeervolle cinewall met geïntegreerde open haard vormt een echte blikvanger en zorgt voor een warme uitstraling. Dankzij de grote raampartijen geniet u van veel natuurlijk daglicht en een prettig contact met de achtertuin.

Aan de voorzijde bevindt zich de moderne open keuken, welke in 2023 is vernieuwd en is uitgevoerd met diverse inbouwapparatuur. De keuken biedt volop werk- en bergruimte en vormt een heerlijke plek om te koken en te tafelen.

Moderne keuken (2023).

Plank

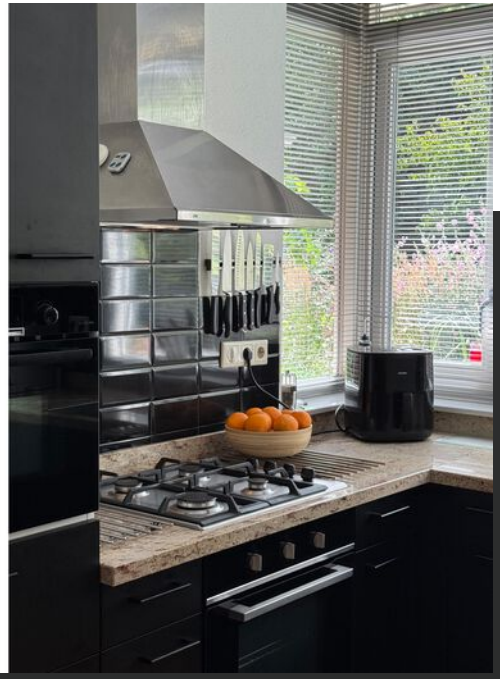

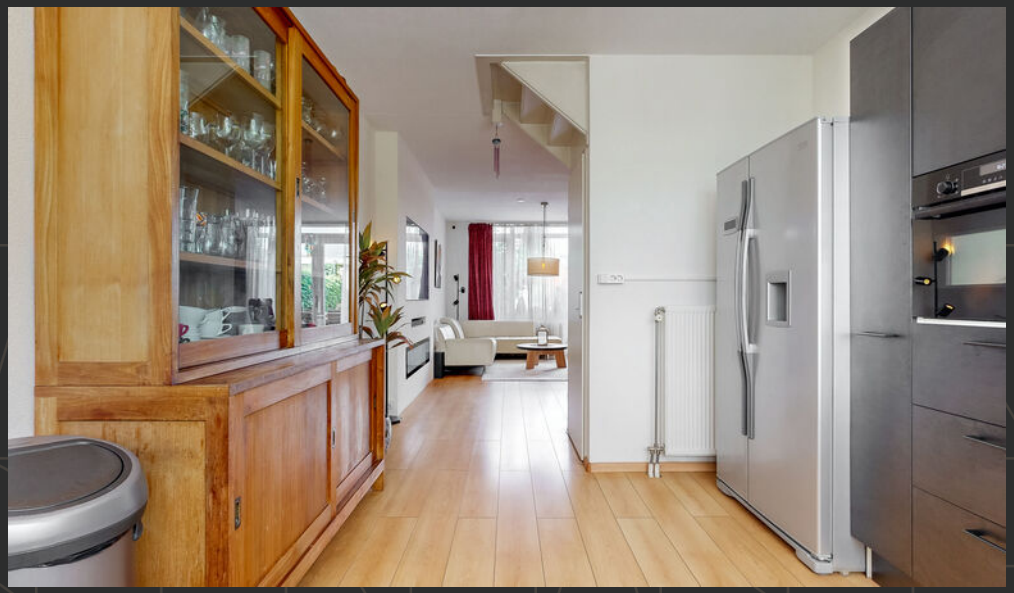

DE WONING

eerste verdieping

De overloop geeft toegang tot drie ruime slaapkamers en de verzorgde badkamer. De badkamer is compleet uitgevoerd en beschikt over een inloopdouche, ligbad, wastafelmeubel en een tweede toilet.

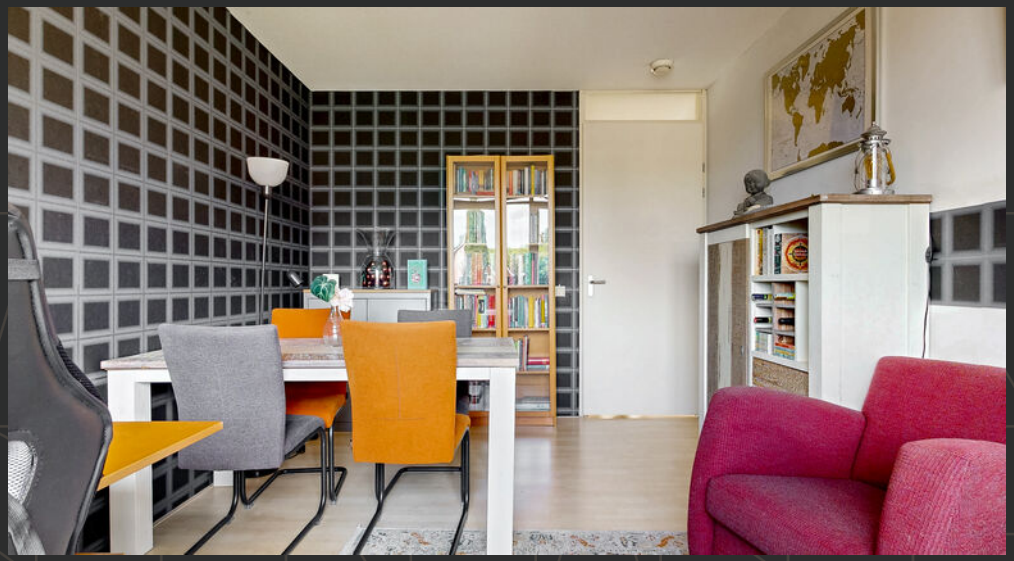

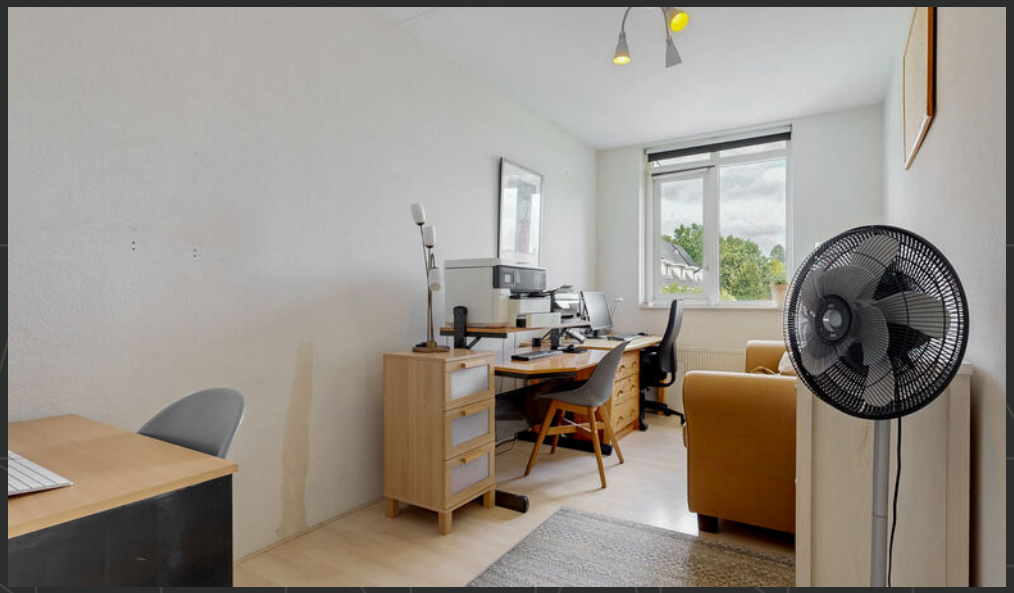

Verzorgde, complete badkamer.

tweede verdieping | vliering

Via een vaste trap bereikt u de tweede verdieping.

Op de ruime overloop bevinden zich de aansluitingen voor de wasapparatuur en de technische installaties, waaronder de warmteterugwininstallatie (WTW).

Daarnaast beschikt deze verdieping over een royale vierde slaapkamer, die zich uitstekend leent als slaapkamer, werkkamer of hobbyruimte.

Vliering:
De slaapkamer biedt toegang tot de ruime vliering, bereikbaar via een vlizotrap. Hier is volop bergruimte aanwezig. De mogelijkheid bestaat om een vaste trap naar de vliering te realiseren, waardoor deze ruimte gemakkelijker toegankelijk wordt.

Royale slaapkamer met dakkapel.

DE WONING

de tuin | berging

De woning beschikt over een verzorgde, groen gelegen voortuin met veel privacy en een gezellig zitje. De heerlijke, zonnig gelegen achtertuin is onderhoudsvriendelijk aangelegd en biedt veel privacy. Dankzij het zonnescherm is het ook op warme dagen heerlijk vertoeven. Verder beschikt de tuin over een achterom en een praktische berging.

Berging
De vrijstaande houten berging bevindt zich in de achtertuin en is ideaal voor het stallen van fietsen en het opbergen van tuinspullen.

DE WONING

parkeren

De woning beschikt over een eigen parkeerplaats op het achtergelegen mandelige terrein, met mogelijkheden voor een eigen laadpaal.

Daarnaast is er voldoende openbare parkeergelegenheid in de directe omgeving.

LOCATIE

Noordweg 80

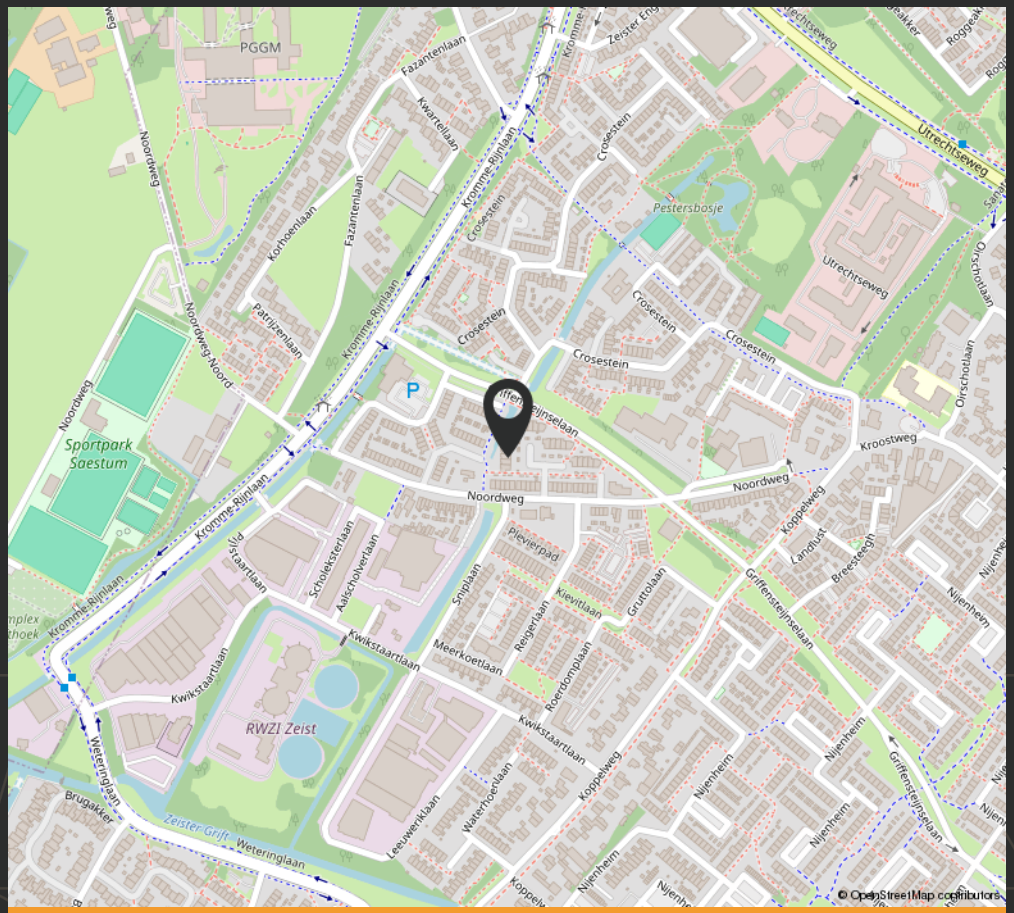

Noordweg 80, Zeist

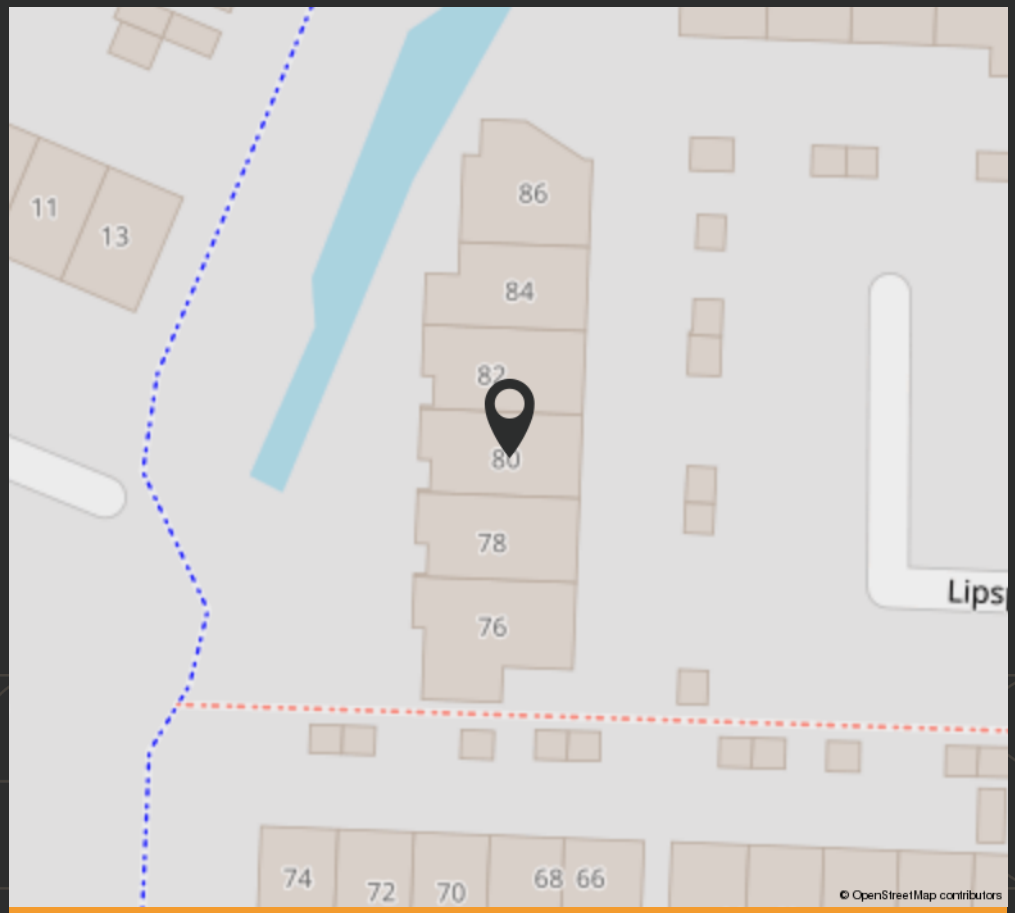

WOON JIJ BINNENKORT OP DEZE LOCATIE?

PLATTEGRONDEN

Noordweg 80

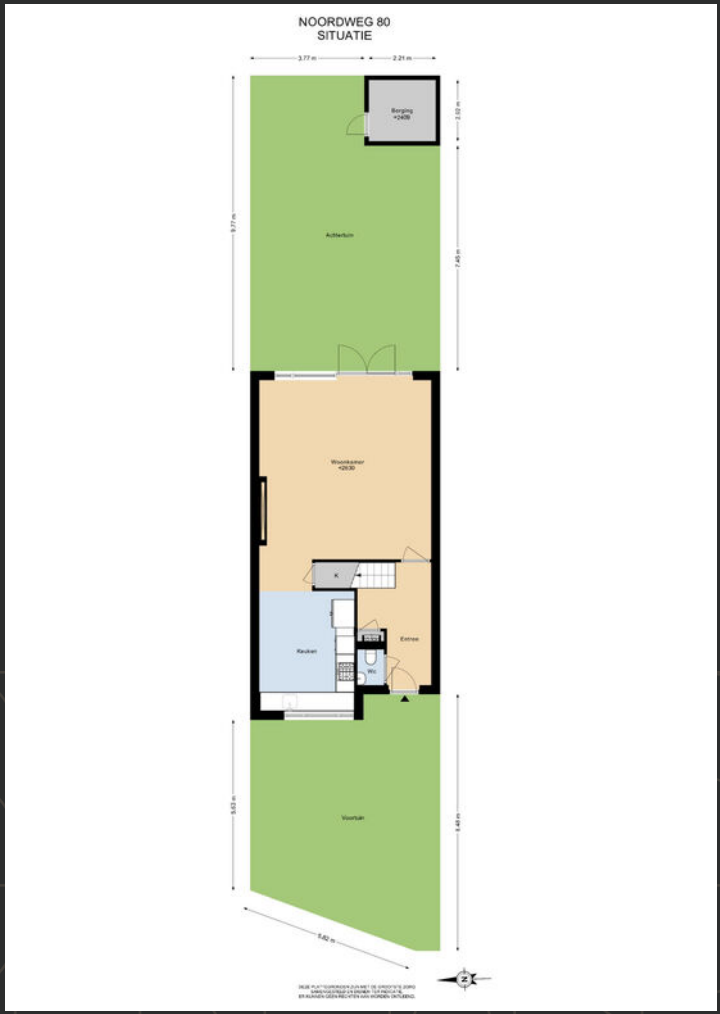

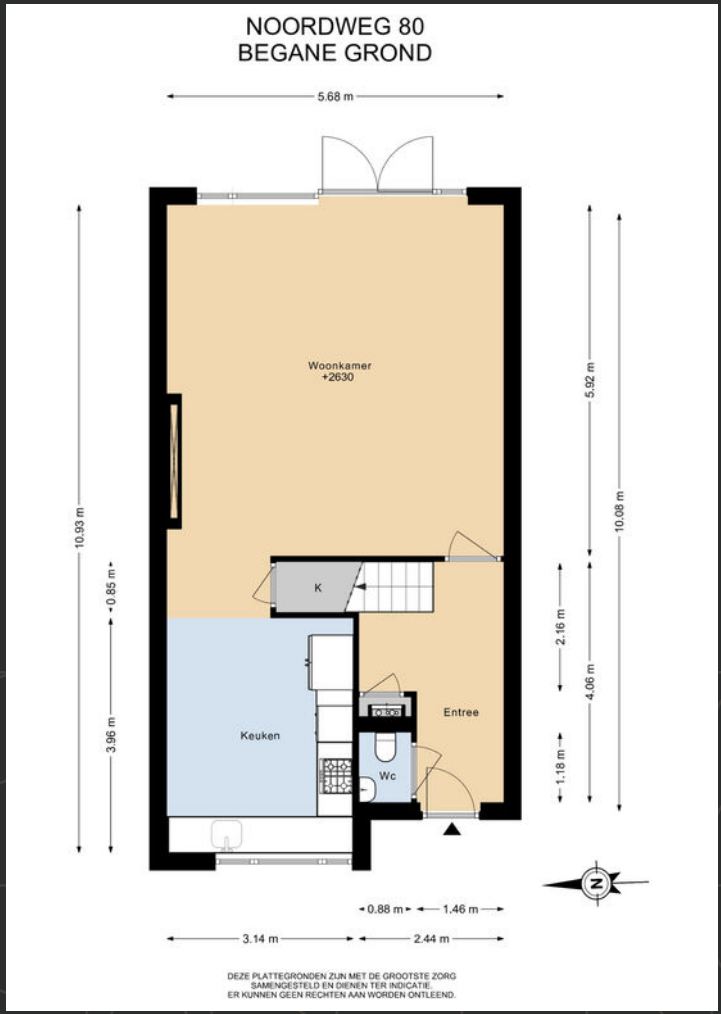

PLATTEGRONDEN

Noordweg 80

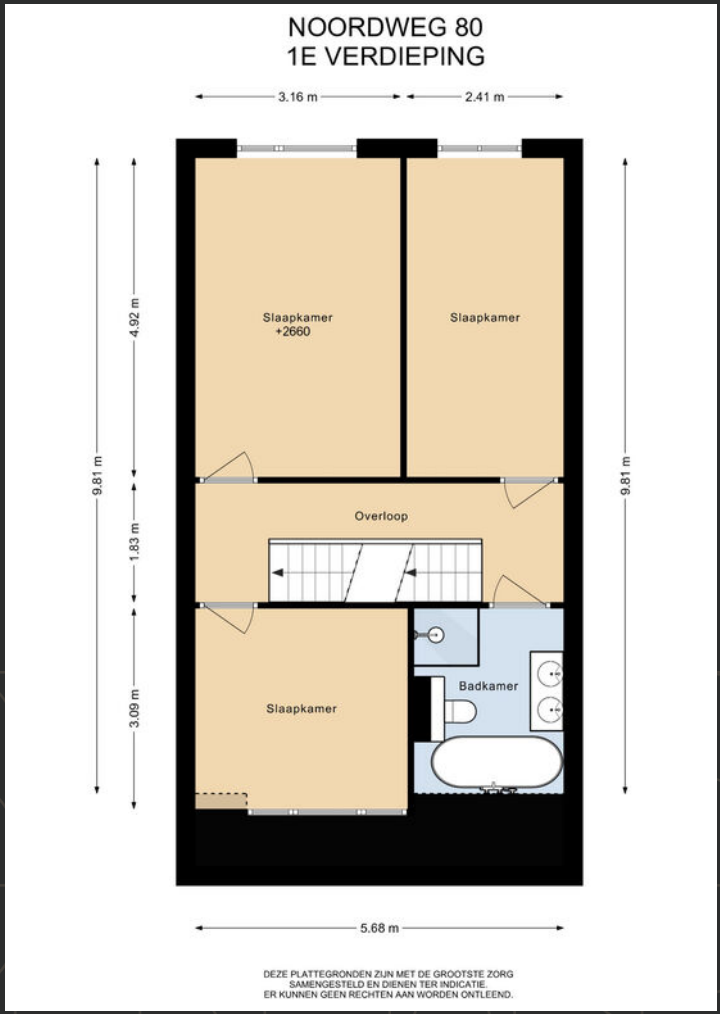

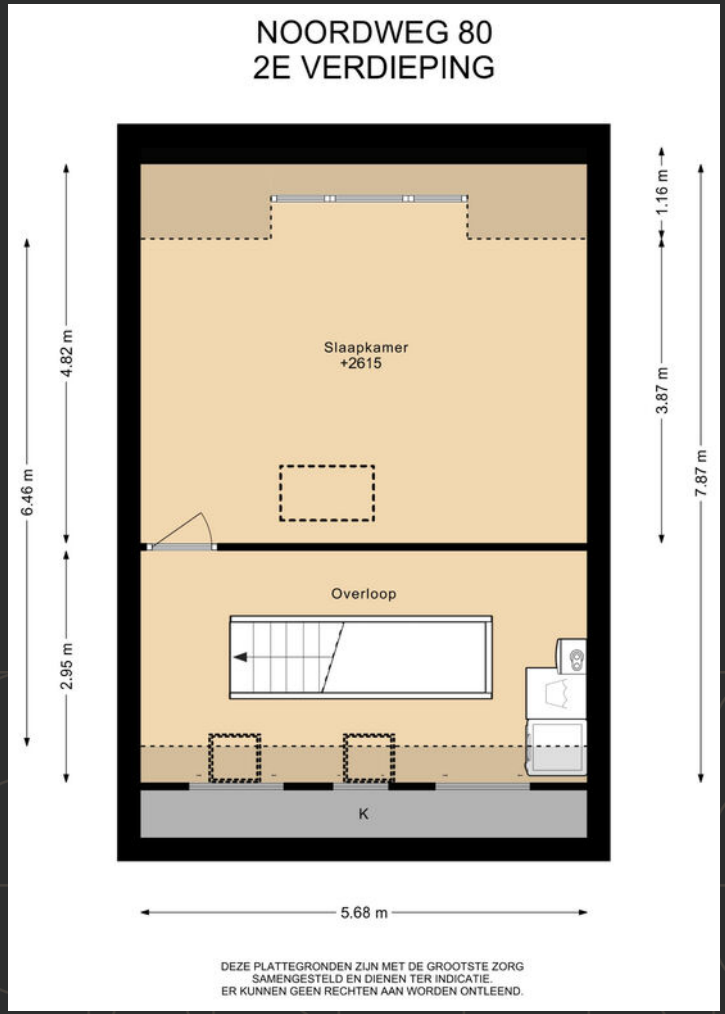

Noordweg 80

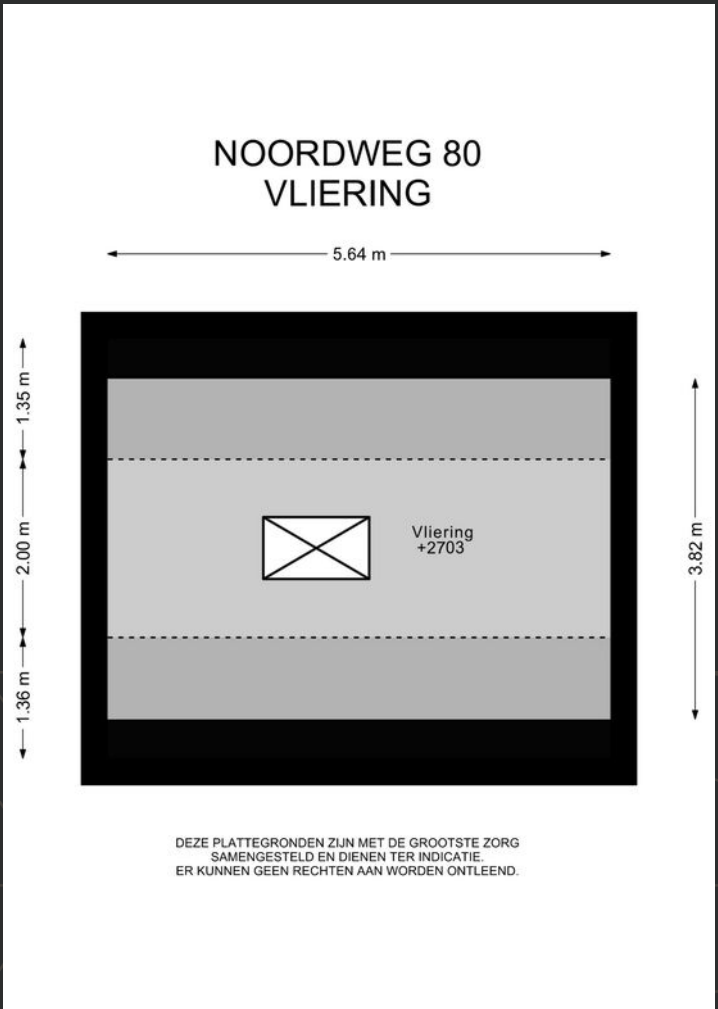
NOORDWEG 80
VLIERING
5.64 m
1.35 m
2.00 m
1.36 m
3.82 m
Vliering
+2703
DEZE PLATTEGRONDEN ZIJN MET DE GROOTSTE ZORG
SAMENGESTELD EN DIENEN TER INDICATIE.
ER KUNNEN GEEN RECHTEN AAN WORDEN ONTLEEND.

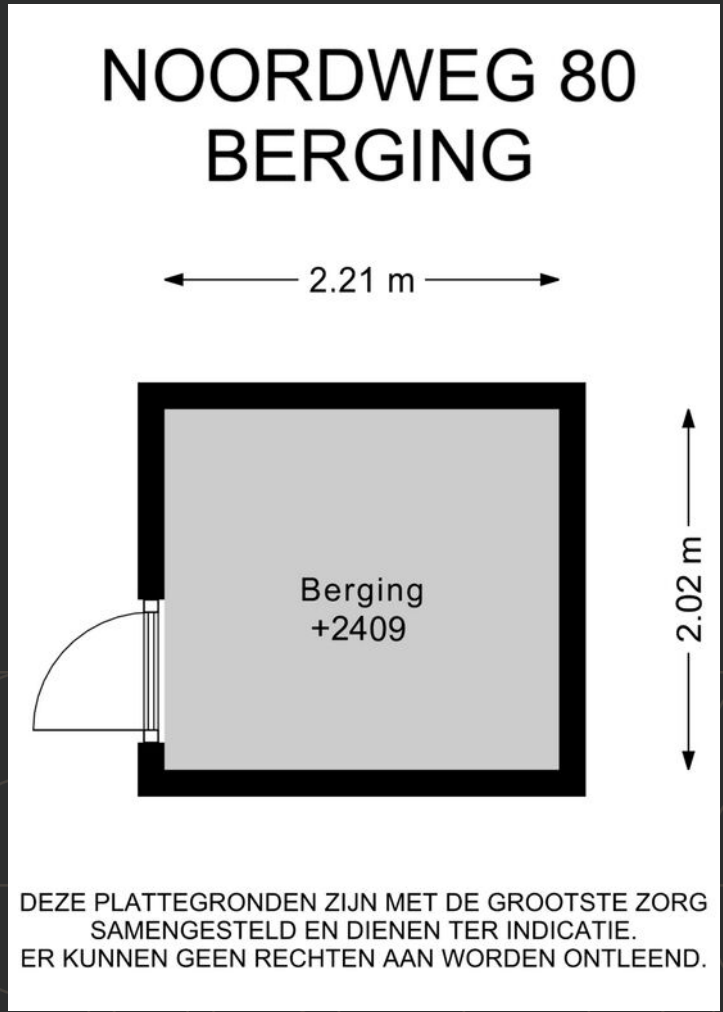
NOORDWEG 80
BERGING
2.21 m
Berging
+2409
2.02 m
DEZE PLATTEGRONDEN ZIJN MET DE GROOTSTE ZORG
SAMENGESTELD EN DIENEN TER INDICATIE.
ER KUNNEN GEEN RECHTEN AAN WORDEN ONTLEEND.

KADASTER

Noordweg 80

Adres
Noordweg 80

Postcode
3704 GN

Plaats
Zeist

Gemeente
Zeist

Perceeloppervlakte
176 m²

Kadastraal bekend
Sectie N nummer 6468

Kadastraal eigendom
Volle eigendom

LIJST VAN ZAKEN

Omschrijving	Blijft achter	Gaat mee	Ter overname
Woning - Interieur			
Designradiator(en)	X		
Verlichting, te weten			
- inbouwspots/dimmers	X		
- opbouwspots/armaturen/lampen/dimmers		X	
- losse (hang)lampen		X	
(Losse)kasten, legplanken, te weten			
- Vitrine kast			X
- Dressoir huiskamer			X
Raamdecoratie/zonwering binnen, te weten			
- gordijnrails	X		
- gordijnen	X		
- overgordijnen	X		
- vitrages	X		
- rolgordijnen	X		
- lamellen	X		
- jaloezieën	X		
- (losse) horren/rolhorren	X		
- Rolgordijn slaapkamer 2 e etage			X
Vloerdecoratie, te weten			
- laminaat	X		

Omschrijving	Blijft achter	Gaat mee	Ter overname
- Deurmat gang	X		
Overig, te weten			
- Elektrische sfeerhaard	X		
Woning - Keuken			
Keukenblok (met bovenkasten)	X		
Keuken (inbouw)apparatuur, te weten			
- kookplaat	X		
- (gas)fornuis	X		
- afzuigkap	X		
- magnetron	X		
- oven	X		
- combi-oven/combimagnetron	X		
- koel-vriescombinatie		X	
- vaatwasser	X		
- Quooker			X
- koffiezetapparaat		X	
Woning - Sanitair/sauna			
Toilet met de volgende toebehoren			
- toilet	X		
- toiletrolhouder	X		
- toiletborstel(houder)		X	

LIJST VAN ZAKEN

Omschrijving	Blijft achter	Gaat mee	Ter overname
- fontein	X		
Badkamer met de volgende toebehoren			
- ligbad	X		
- douche (cabine/scherm)	X		
- wastafel	X		
- wastafelmeubel	X		
- toilet	X		
- toiletrolhouder	X		
- toiletborstel(houder)	X		
- Doucherekje		X	
Woning - Exterieur/installaties/veiligheid/ energiebesparing			
(Voordeur)bel		X	
(Veiligheids)sloten en overige inbraakpreventie	X		
Rookmelders	X		
(Klok)thermostaat	X		
Rolluiken	X		
Zonwering buiten	X		
Telefoonaansluiting/internetaansluiting	X		
Veiligheidsschakelaar wasautomaat		X	
Waterslot wasautomaat		X	
Zonnepanelen	X		

Omschrijving	Blijft achter	Gaat mee	Ter overname
Warmwatervoorziening, te weten			
- CV-installatie	X		
- boiler	X		
Tuin - Inrichting			
Tuinaanleg/bestrating	X		
Beplanting	X		
Tuin - Verlichting/installaties			
Buitenverlichting		X	
Tijd- of schemerschakelaar/bewegingsmelder		X	
Tuin - Bebouwing			
Tuinhuis/buitenberging	X		
Kasten/werkbank in tuinhuis/berging		X	
Tuin - Overig			
Overige tuin, te weten			
- (sier)hek	X		
- vlaggenmast(houder)	X		
- Buitenkraan	X		

NET DAT STAPJE ÉXTRA

Van Pas Makelaars

Een betrokken makelaar in Zeist en omstreken.
Een woning aankopen of verkopen is waar het hart van onze makelaars sneller van gaat kloppen. Wij kennen Zeist en omgeving als onze eigen achtertuin, en dankzij onze jarenlange ervaring weten we precies hoe we op de woningmarkt kunnen inspelen om het beoogde eindresultaat te behalen.

Benieuwd naar de waarde van je huis?
Ben je van plan om je huis te verkopen? Ben je al aan het oriënteren op een nieuw huis of gewoon erg benieuwd hoeveel je huidige huis waard is? Wij verzorgen graag een waardebepaling voor je, vrijblijvend uiteraard!

REVIEWS

Dit zeggen klanten over ons

Scan de QR code om meer reviews te bekijken!

★★★★★ **Een Funda gebruiker**
"Altijd een snelle reactie op onze vragen. Groot gevoel van betrokkenheid. Altijd vinger aan de pols. Steeds met adviezen om het proces te verbeteren en soepel te laten verlopen."

★★★★★ **Een Funda gebruiker**
"Van Pas Makelaars kunnen we volmondig aanbevelen: deskundig, integer, veel kennis van de markt, meedenkend, aardig. En zeker geen bla, bla. Gewoon fantastisch goed!"

ONS TEAM

Wij helpen je graag!

REGISTER MAKELAAR TAXATEUR

Stijn Bless

REGISTER MAKELAAR TAXATEUR

Patrick van Ditmarsch

COMMERCIEEL MEDEWERKER

Ellen de Wildt-Middelkoop

COMMERCIEEL MEDEWERKER

Kristel Kooistra

COMMERCIEEL MEDEWERKER

Esther van Vliet

ALGEMENE INFORMATIE

Goed om te weten!

MOVE dossier
Indien u een afspraak voor een bezichtiging heeft gemaakt, zal er een MOVE dossier voor u geactiveerd worden. In deze digitale omgeving vindt u alle relevante documenten behorende bij de woning terug. Via dit dossier kunt u ook een eventuele bieding uitbrengen.

Aansprakelijkheid
De informatie in deze brochure behelst slechts een globale omschrijving van een object. De informatie berust deels op door derden aan ons kantoor verstrekte gegevens. Met de meeste zorg hebben wij deze informatie verwerkt doch kunnen wij ten aanzien van de juistheid van deze gegevens geen aansprakelijkheid aanvaarden.

Vragenlijst en lijst van zaken
Indien van toepassing zijn deze lijsten via ons kantoor op te vragen en maken onderdeel uit van een eventuele aankoop.

Meetinstructie
De meetinstructie is gebaseerd op de Branchebrede Meetinstructie afgeleid van de NEN 2580. De meetinstructie is bedoeld om een meer eenduidige manier van meten toe te passen voor het geven van een indicatie van de gebruiksoppervlakte wonen en de bruto inhoud. De meetinstructie sluit verschillen in meetuitkomsten niet volledig uit, door bijvoorbeeld interpretatieverschillen, afrondingen of beperkingen bij het uitvoeren van de meting. Hoewel de woning zorgvuldig is opgemeten, wordt noch door Van Pas Makelaars noch door de verkoper enige aansprakelijkheid aanvaard voor afwijkingen in de opgegeven maten.

Energielabel
Voor de eigendomsoverdracht dient een geldig energielabel aanwezig te zijn. De kosten voor het aanvragen van het energielabel komt voor rekening van verkoper. Het niet hebben van een geldig energielabel is voor rekening en risico van de verkoper.

Erfdienstbaarheden
Indien er op de woning of het perceel erfdienstbaarheden, kwalitatieve verplichtingen en/of andere bedingen rusten, gaan ze over op de koper en worden ze als bijlage behorend bij de koopakte, meestal in de vorm van het eigendomsbewijs, ter beschikking gesteld.

Onderhoud
De staat van onderhoud en beoordeling van de bouwkundige staat geldt op basis van visuele waarnemingen, gerelateerd aan de ouderdom van het object. Een uitgebreide bouwkundige opname valt nadrukkelijk buiten het kader van deze objectinformatie. Dit behoort eventueel tot de onderzoeksplicht van de kandidaat-kopers.

Meldingsplicht verkoper
De verkoper heeft een meldingsplicht. De koper mag daarom verwachten dat de informatie die door de verkoper wordt verstrekt, correct is. Er moet altijd melding worden gemaakt van eventuele gebreken en bijzondere omstandigheden.

Onderzoeksplicht koper
De koper heeft zijn eigen onderzoeksplicht. Dit betekent dat de koper zelf onderzoek dient te verrichten naar de diverse zaken die van belang zijn bij het nemen van de juiste koopbeslissing. Wij noemen: de bouwtechnische staat van de woning, eventuele rechten en plichten die op de woning (of perceel) rusten (ook wel erfdienstbaarheden of kwalitatieve rechten/plichten genoemd) en milieufactoren, omgevingsfactoren, (toekomstige) bestemmingsplannen enzovoorts. Gezien de complexe materie, met name waar het uw onderzoeksplicht betreft, raden wij u aan een eigen aankoopmakelaar in te schakelen.

Goed om te weten!

Voor een woning die niet bij Van Pas Makelaars te koop staat kunt u ons ook inschakelen als aankoopmakelaar. Indien koper besluit om niet tot inschakeling van een deskundige over te gaan, komen eventuele nadelige gevolgen hiervan volledig voor zijn en/of haar rekening.

Hoe breng ik een bod uit?
Breng bij voorkeur een bod uit via het MOVE dossier, het kan ook telefonisch of per mail. De makelaar neemt uw bieding in behandeling en zal contact met de verkoper opnemen om te overleggen. De verkoper zal uw voorstel accepteren, een tegenvoorstel uitbrengen, het voorstel afwijzen of een andere procedure voorleggen.

Onderhandeling
U bent pas in onderhandeling als de verkopende partij reageert op uw bod door een tegenbod te doen. U bent echter nog niet in onderhandeling als de verkopende makelaar aangeeft dat hij uw bod met de verkoper zal bespreken.

Schriftelijkheidsvereiste
Wanneer de verkoper en de koper het eens zijn over de prijs, opleverdatum, ontbindende voorwaarden en eventuele afspraken over roerende zaken, dan is er overeenstemming bereikt. De gemaakte afspraken worden vastgelegd in een koopovereenkomst die de NVM-verkoopmakelaar opstelt. De koop komt pas tot stand als beide partijen de koopovereenkomst hebben ondertekend. Dit noemen we het 'schriftelijkheidsvereiste'. Een mondeling akkoord is niet rechtsgeldig. Met andere woorden: er is geen koop. Dit vloeit voort uit artikel 7:2 Burgerlijk Wetboek. Een bevestiging van de mondelinge overeenstemming per e-mail of een toegestuurd concept van de koopovereenkomst wordt wettelijk niet gezien als een 'ondertekende koopovereenkomst'.

Bedenktijd
De koper die een natuurlijke persoon is en niet handelt in de uitoefening van een beroep of bedrijf heeft bedenktijd om de koopovereenkomst te ontbinden. De bedenktijd duurt drie dagen en begint te lopen om 0.00 uur van de dag nadat de koper een exemplaar van de door hem en de verkoper ondertekende koopovereenkomst heeft ontvangen. Van deze drie dagen moeten er twee dagen werkdagen zijn. Eindigt de bedenktijd op een zaterdag, zondag of feestdag, dan wordt de termijn verlengd tot en met de eerstvolgende dag die dat niet is.

Kosten koper
In de "kosten koper" zijn begrepen de overdrachtsbelasting, kosten van de notaris voor het opmaken van de leveringsakte, hypotheekakte en het inschrijven daarvan in de openbare registers. De makelaarskosten van de verkoper maken geen onderdeel uit van de "kosten koper".

Identificatie
De makelaar in onroerende goederen wordt door de Nederlandse wetgeving in beginsel verplicht om van iedere cliënt de identiteit vast te stellen. Bij het opvragen van de personalia en ondertekenen van de koopovereenkomst dienen kopers zich dan ook te legitimeren met een geldig legitimatiebewijs. Een kopie van uw legitimatiebewijs wordt conform de AVG-regeling aan ons dossier toegevoegd.

Verklaring van herkomst middelen
De overheid wil misbruik voorkomen voor het witwassen van crimineel geld en de financiering van terrorisme. De wet ter voorkoming van witwassen en financiering van terrorisme (WWFT) verplicht makelaars dan ook om onder andere:
- hun klanten te identificeren
- ongebruikelijke transacties te melden
- de herkomst van eigen middelen bij aanschaf van onroerend goed te onderzoeken

Goed om te weten!

Opkoopverbod
Er zijn gemeenten die een zogenaamde opkoopbescherming hebben ingevoerd. Kopers zijn zelf verantwoordelijk om te onderzoeken of de regeling van toepassing is op de woning die zij hebben aangekocht.
Voor de gemeente Zeist betekent dit dat het vanaf 1 juli 2023 niet mogelijk is om een woning met een WOZ-waarde tot € 676.000,- aan te kopen en vervolgens te verhuren voor een periode van 4 jaar. Doel van de regeling is om de woningen in de goedkope en middel dure koopsector beschikbaar te houden voor koopstarters en doorstromers.
Er zijn een aantal uitzonderingen op de regeling. Zo is aankoop voor verhuur aan (klein) kinderen nog wel toegestaan. Dan is er wel een vergunning nodig. Deze vergunning is bij de gemeente aan te vragen.
Meer informatie over de regeling en het aanvragen van een vergunning is te vinden op: www.zeist.nl/opkoopbescherming

Koopakte
Indien er tussen partijen overeenstemming is bereikt over de prijs, de opleveringsdatum en eventuele andere voorwaarden wordt door ons kantoor een koopakte opgemaakt conform het model van de Nederlandse Vereniging van Makelaars (NVM). Behoudens nadere afspraken gelden de standaardregels, zoals deze voorkomen in de modelkoopakte die is opgesteld door de NVM, de Consumentenbond en de Vereniging Eigen Huis. Eventueel door de koper te maken voorbehouden (zoals het verkrijgen van hypotheek, Nationale Hypotheek Garantie, bouwkundige keuring en dergelijke), worden alleen vermeld als deze in de onderhandelingen zijn afgesproken.

Ontbinding
De termijn die wordt opgenomen voor eventuele (overeengekomen) ontbindende voorwaarden (b.v. financiering) is in de regel maximaal 6 weken na het tot stand komen van de wilsovereenstemming.
.

Waarborgsom/bankgarantie
Tot zekerheid voor de nakoming van de verplichtingen van de kopende partij wordt binnen 7 weken na de wilsovereenstemming door de kopende partij een waarborgsom in handen van de notaris gestort ter grootte van 10% van de koopsom. In plaats van deze waarborgsom volstaat een bankgarantie ook, mits deze aan de voorwaarden voldoet. Indien er een bankgarantie wordt afgegeven dient dit te geschieden door een in Nederland gevestigde bankinstelling

Ouderdomsclausule
De "ouderdomsclausule" is van toepassing betreffende onroerende zaken ouder dan 25 jaar. Het is koper bekend dat de onroerende zaak meer dan 25 jaar oud is, wat betekent dat de eisen die aan de bouwkwaliteit gesteld mogen worden lager liggen dan bij nieuwe woningen. Koper is zich ervan bewust dat hij, gelet op het bepaalde in artikel 6.3 van de koopovereenkomst, zijn verwachtingen met betrekking tot (de kwaliteit van) de onroerende zaak in verband met de ouderdom daaraan dient aan te passen.

Niet feitelijk gebruikt
In sommige gevallen is de verkoper niet dezelfde persoon als degene die de woning feitelijk gebruikt. Een dergelijke situatie kan zich bijvoorbeeld voordoen bij een erfkwestie. In de koopovereenkomst zal een clausule "niet feitelijk gebruikt" worden opgenomen, deze vrijwaart de verkoper in een dergelijk geval voor de gebreken die ook voor hem verborgen waren.

Asbestclausule
In een onroerende zaak, gebouwd vóór 2005, kunnen asbesthoudende stoffen/ materialen aanwezig zijn. In het geval deze worden verwijderd dienen door koper die maatregelen en voorzieningen te worden getroffen die de wetgeving voorschrijft. Koper verklaart met deze wetgeving bekend te zijn en vrijwaart verkoper voor alle

Goed om te weten!

aansprakelijkheid die uit de aanwezigheid in en/ of de verwijdering van asbest uit de desbetreffende onroerende zaak kan voortvloeien.

Wettelijke rente
Indien de datum van de notariële levering door -direct of indirect- toedoen van koper of verkoper wordt opgeschort en/of verzet naar een latere datum dan de overeengekomen datum zoals genoemd in onderhavige koopovereenkomst is de nalatige partij zonder rechterlijke tussenkomst de wettelijke rente aan de wederpartij verschuldigd vanaf de eerstvolgende dag van de in de koopovereenkomst genoemde datum van notariële levering.
De notaris zal deze vergoeding opnemen in de nota van afrekening van beide partijen. Dit artikel is niet van toepassing indien partijen gezamenlijk en met schriftelijke bevestiging een andere datum zijn overeengekomen.

Notaris
De kopende partij bepaalt de keuze voor de notaris, tenzij anders is vermeld. Indien de kosten voor het opvragen van de restantschuld bij de geldverstrekker van de verkoper en de kosten voor het doorhalen van de inschrijving bij het kadaster van een hypothecaire (overbruggings)lening of beslag meer bedragen dan:
- € 150,- exclusief BTW per gehele doorhaling,
- € 175,- exclusief BTW per gedeeltelijke doorhaling;

dan zal het meerdere voor rekening van de koper komen. De kadasterkosten voor voormelde doorhaling zijn bij de bedragen inbegrepen.

Uw eigen woning verkopen?
De meeste mensen die een woning kopen willen ook een woning verkopen. Prettig contact gehad met één van onze makelaars? Nodig Van Pas Makelaars uit voor een vrijblijvend verkoopgesprek bij uw woning. Graag maken wij persoonlijk kennis, geven een waarde indicatie van uw huidige woning en verkoopadvies op maat.

van pas. makelaars

NVM

030 6921 707

info@vanpasmakelaars.nl

Jagerlaan 1B, 3701 XG Zeist