VETEBE GROEP

Jacob Catsstraat 84

5921 XE Venlo

€ 499.500 k.k.

MAKELAARDIJ HYPOTHEKEN VERZEKERINGEN

WELKOM

Meer dan een makelaar

Met ons team van 18 gepassioneerde professionals hebben wij alle expertise die je nodig hebt onder één dak. Bieden wij totaal advies rondom wonen en leven, waar jij voordeel uit haalt. Financieel, maar ook qua tijd en inspanning. Onze adviseurs zijn zes dagen per week beschikbaar en tijdens kantooruren kun je gewoon zonder afspraak bij ons binnen lopen. De koffie staat klaar.

Waarmee kunnen we jou helpen?

Jouw makelaar

Naam + Achternaam

077 - 326 26 00

@VETEBE.NL

OMSCHRIJVING

Geschakelde woning mét multifunctioneel bijgebouw

Geschakelde woning met royaal multifunctioneel bijgebouw

Op een rustige en geliefde locatie in Blerick staat deze goed onderhouden geschakelde woning met een royaal multifunctioneel bijgebouw van circa 83 m² en een zonnige tuin op het zuidoosten. Een ideale woning voor wie comfortabel wil wonen én behoefte heeft aan extra ruimte voor hobby's, werken aan huis, een atelier, opslag of een eigen praktijk.
De woning is gelegen in een rustige woonwijk met winkels, scholen, openbaar vervoer en diverse uitvalswegen op korte afstand. Zo geniet u van een prettige woonomgeving met alle dagelijkse voorzieningen binnen handbereik.

Begane grond
Via de hal, met meterkast, toiletruimte met fonteintje en trapopgang naar de eerste verdieping, bereikt u de lichte L-vormige woonkamer. Dankzij de grote raampartijen aan de voor- en zijgevel en de openslaande tuindeuren naar de achtertuin geniet de woonkamer van veel natuurlijke lichtinval. Daarnaast zorgt de aanwezige airconditioning het hele jaar door voor een aangenaam binnenklimaat.
De keuken is uitgevoerd met een granieten werkblad en voorzien van een 4-pits gaskookplaat, afzuigkap, oven, vaatwasser, spoelbak en inbouwspots. Aansluitend bevindt zich de praktische bijkeuken met een vaste kast, de opstelling van de cv-ketel en directe toegang tot zowel de tuin als de carport aan de voorzijde.

Eerste verdieping
De overloop biedt toegang tot de slaapkamers, een separate toiletruimte en de badkamer. Alle slaapkamers zijn afgewerkt met een laminaatvloer en beschikken over airconditioning, die niet alleen zorgt voor verkoeling tijdens warme zomerdagen, maar ook als aanvullende verwarming kan worden gebruikt.

De volledig betegelde badkamer is compleet ingericht met een douchecabine, ligbad en dubbele wastafel.

Vliering
Vanuit één van de slaapkamers is via een vlizotrap de praktische vliering bereikbaar. Deze biedt extra bergruimte.

Tuin
De zonnige tuin ligt op het zuidoosten en loopt zowel achter als naast de woning door. Hierdoor is er altijd wel een fijne plek in de zon of schaduw te vinden. De tuin biedt volop ruimte om te ontspannen en te genieten van het buitenleven.

Multifunctioneel bijgebouw
Een absolute meerwaarde van deze woning is het royale multifunctionele bijgebouw van circa 83 m². Dankzij de veelzijdige indeling is deze ruimte geschikt voor uiteenlopende doeleinden, zoals een werkplaats, hobbyruimte, atelier, praktijk aan huis of extra opslag.
Het bijgebouw beschikt over een eigen entree met toiletruimte en een eenvoudig keukenblok met spoelbak. Daarnaast zijn er een berging met toegang tot zowel de voor- als achterzijde, een ruime multifunctionele ruimte en een tussenhal met trap naar de eerste verdieping. Deze verdieping is nog niet afgewerkt en biedt volop mogelijkheden om geheel naar eigen wens in te richten.

Bijzonderheden
- Geschakelde woning met royaal multifunctioneel bijgebouw (ca. 83 m²)
- Ideaal voor werken aan huis, hobby's of praktijkruimte
- Zonnige tuin op het zuidoosten
- Airconditioning in de woonkamer en slaapkamers
- Voorzien van zonnepanelen
- Vrijwel geheel voorzien van rolluiken
- Energielabel A

KENMERKEN

Vraagprijs
€ 499.500 k.k.

Soort bouw
Bestaande bouw

Woonoppervlakte
120 m²

Perceeloppervlakte
505 m²

Kamers
5

Slaapkamers
4

Bouwjaar
1997

Soort:	Eengezinswoning
Inhoud:	416 m³
Overige inpandige ruimte:	-
Gebouwgebonden buitenruimte:	-
Externe bergruimte:	83 m²
Verwarming:	C.v.-ketel, houtkachel
CV-ketel:	Atag 2022
CV eigendom:	Eigendom
Isolatie:	Dak-, vloer-, muurisolatie, dubbel glas
Energielabel:	A
Parkeerfaciliteiten:	Openbaar parkeren
Garage:	Carport

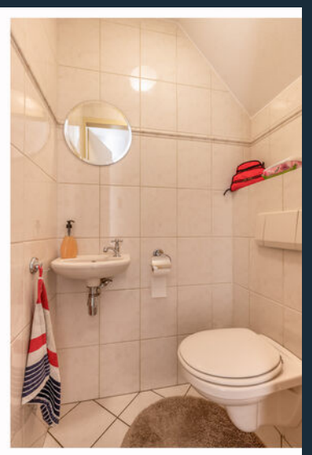

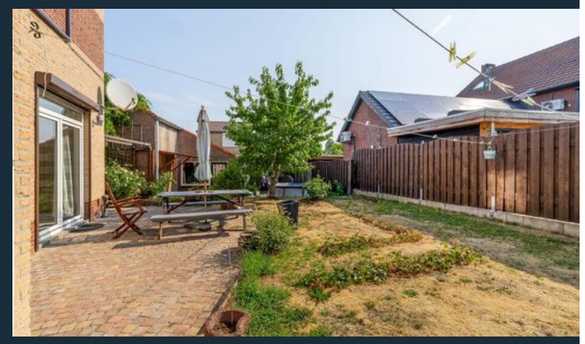

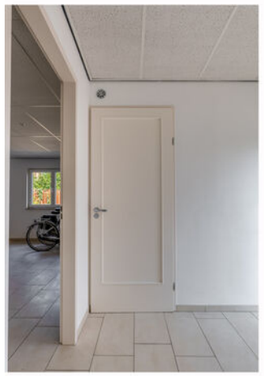

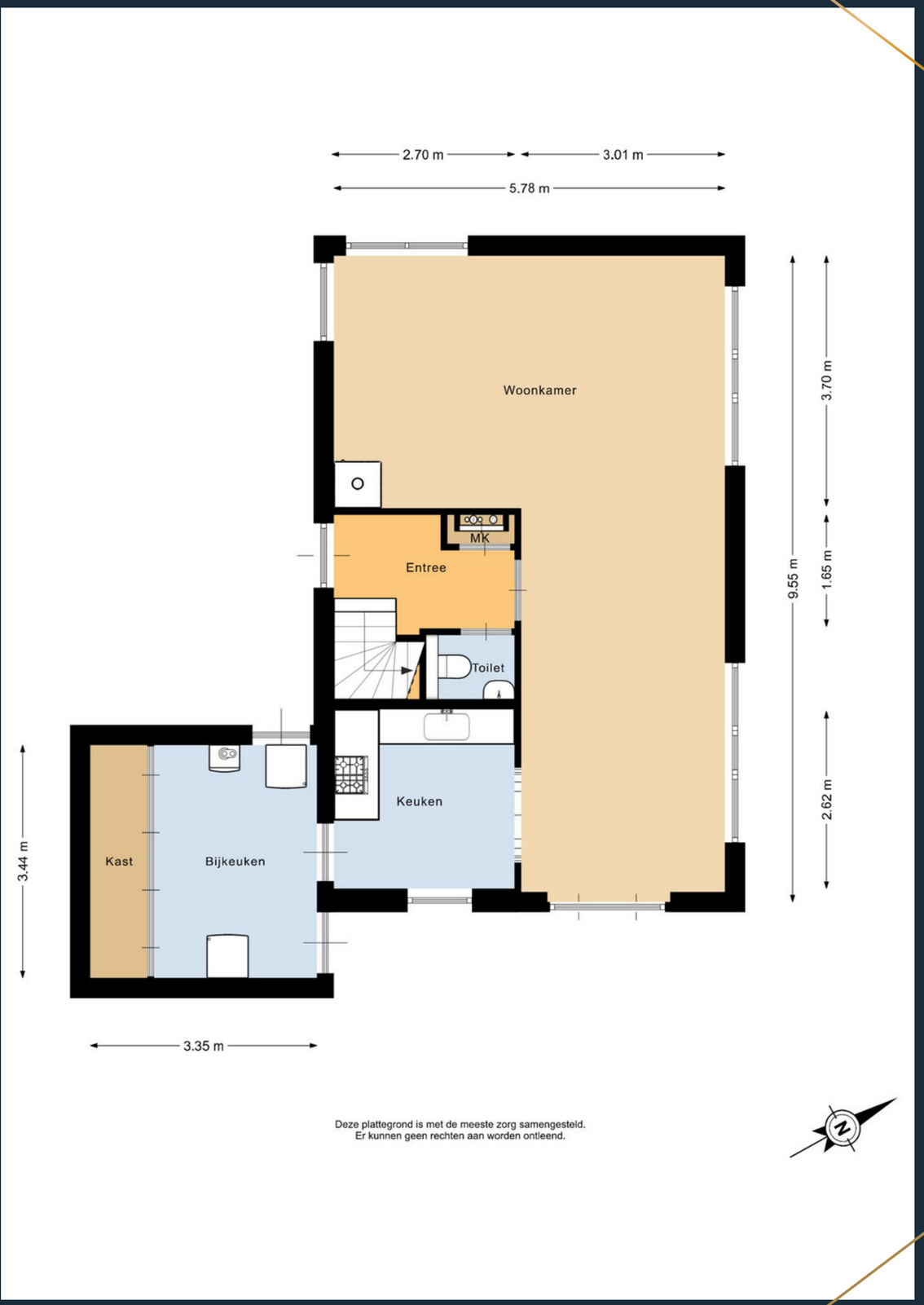
2.70 m
3.01 m
5.78 m
Woonkamer
3.70 m
1.65 m
9.55 m
2.62 m
MK
Entree
Toilet
Keuken
Kast
Bijkeuken
3.44 m
3.35 m
Deze plattegrond is met de meeste zorg samengesteld.
Er kunnen geen rechten aan worden ontleend.
N

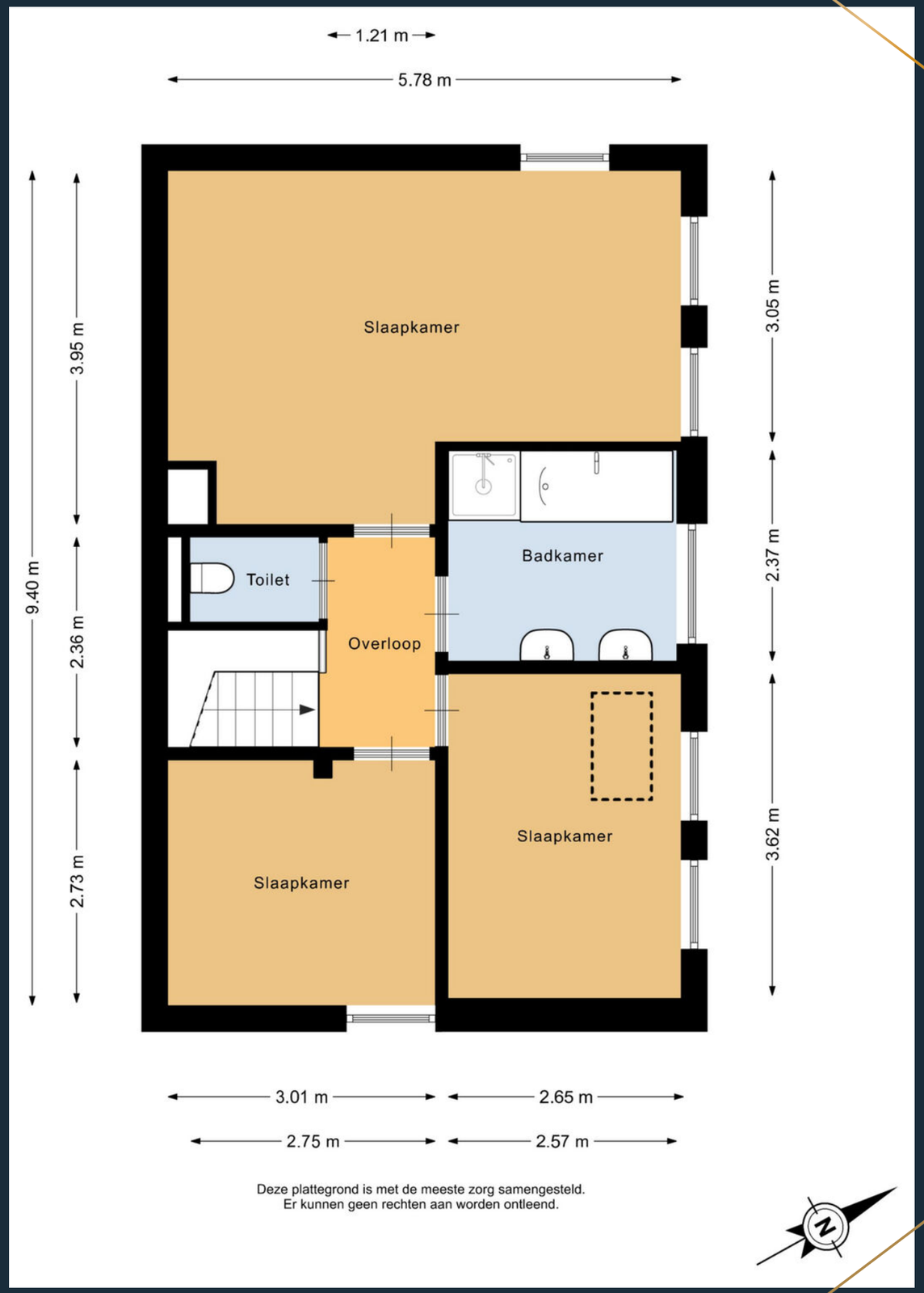
1.21 m
5.78 m
Slaapkamer
Badkamer
Toilet
Overloop
Slaapkamer
Slaapkamer
9.40 m
3.95 m
2.36 m
2.73 m
3.05 m
2.37 m
3.62 m
3.01 m
2.65 m
2.75 m
2.57 m
Deze plattegrond is met de meeste zorg samengesteld.
Er kunnen geen rechten aan worden ontleend.
N

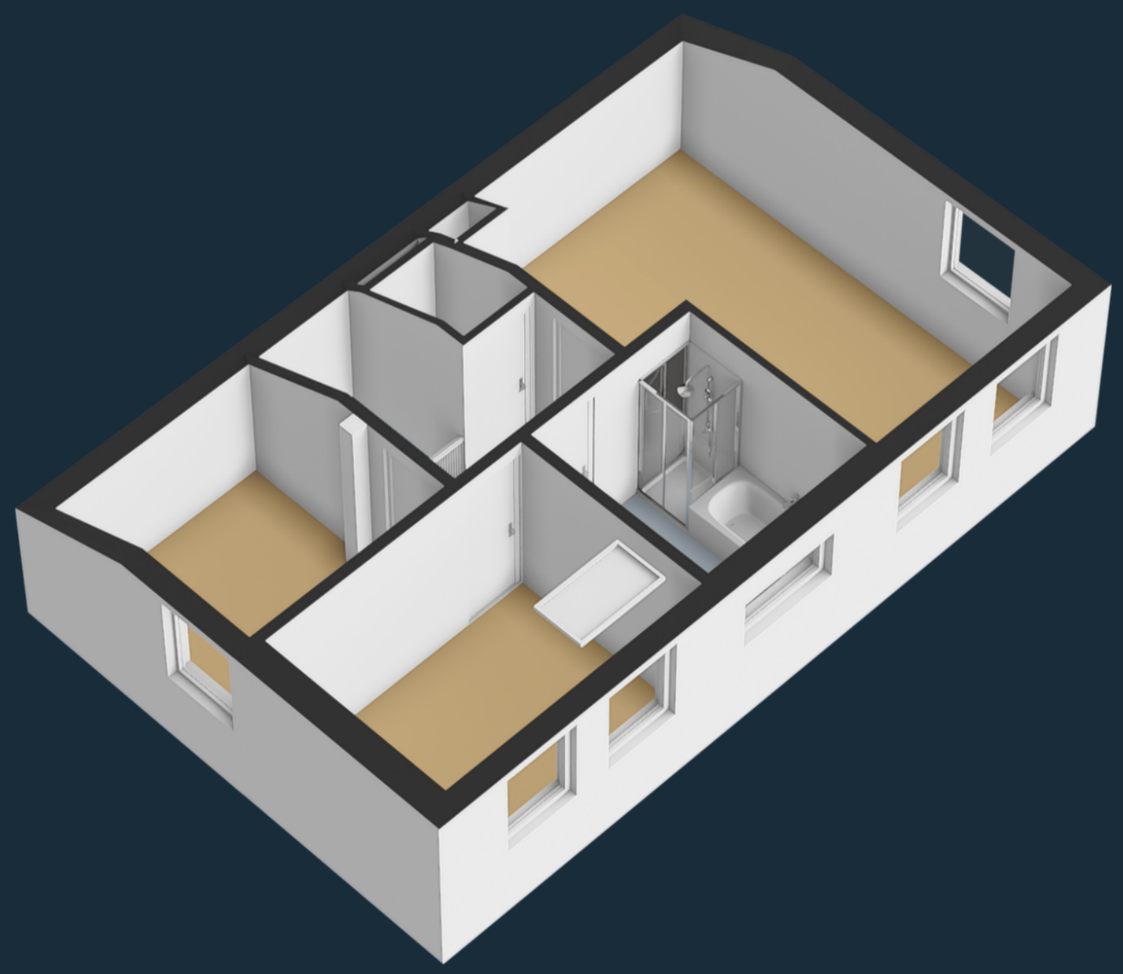

8.43 m
6.12 m
2.24 m
5.00 m
Woonkamer
Hal
2.35 m
Toilet
Entree
1.75 m
1.29 m
2.95 m
Berging
1.24 m
5.42 m
2.95 m
Deze plattegrond is met de meeste zorg samengesteld.
Er kunnen geen rechten aan worden ontleend.
N

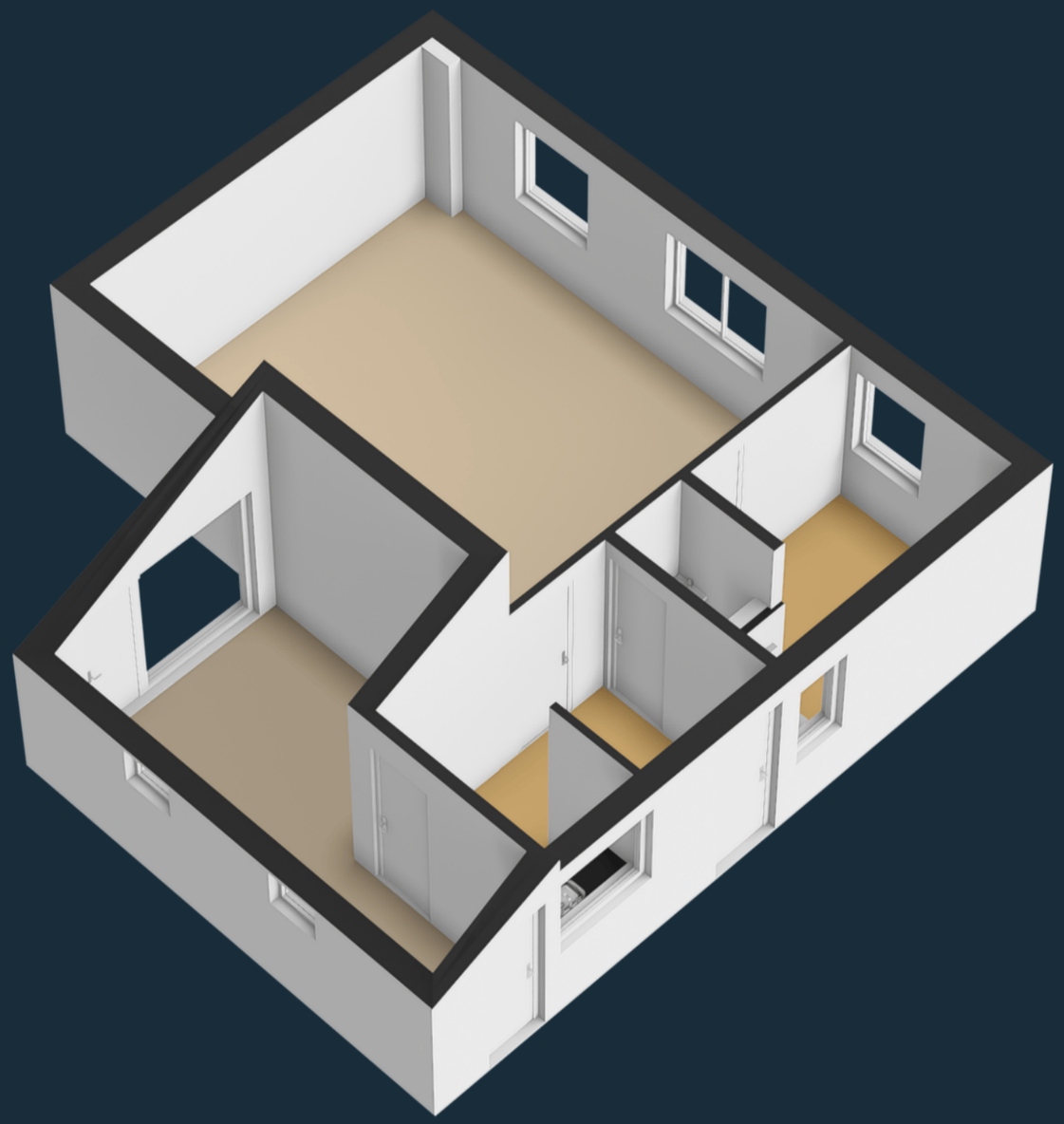

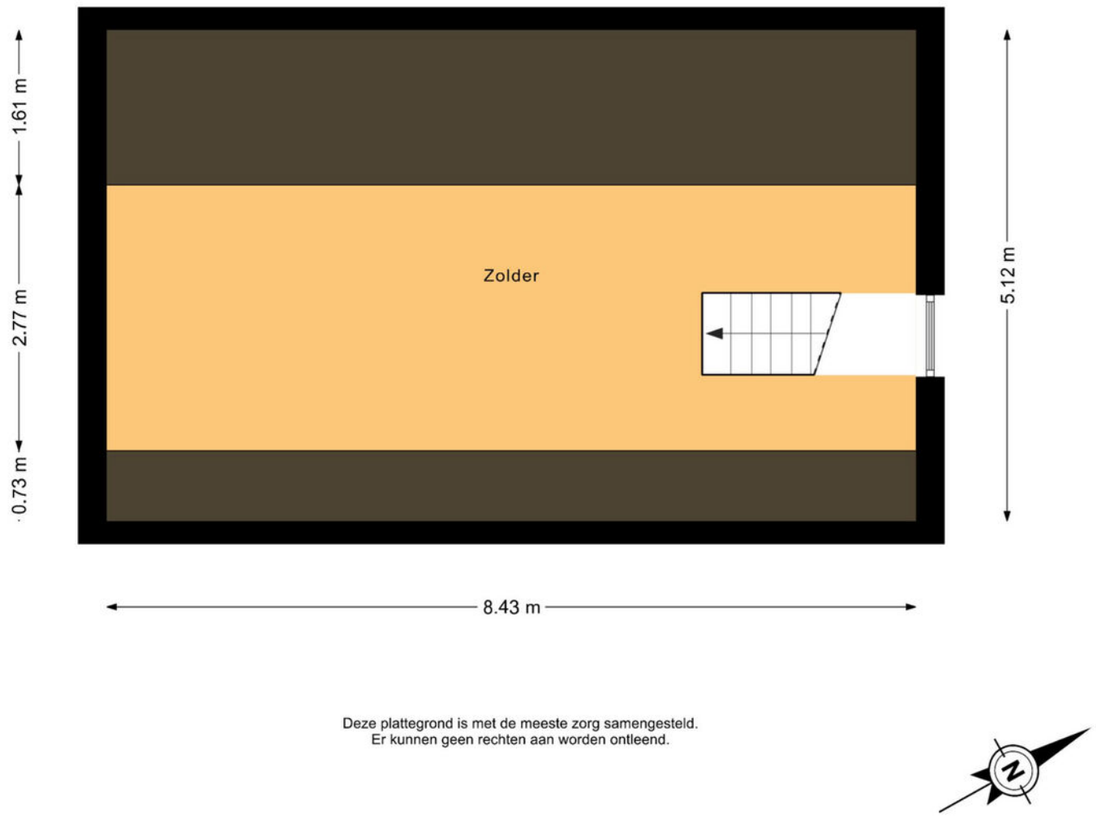

Deze plattegrond is met de meeste zorg samengesteld.
Er kunnen geen rechten aan worden ontleend.

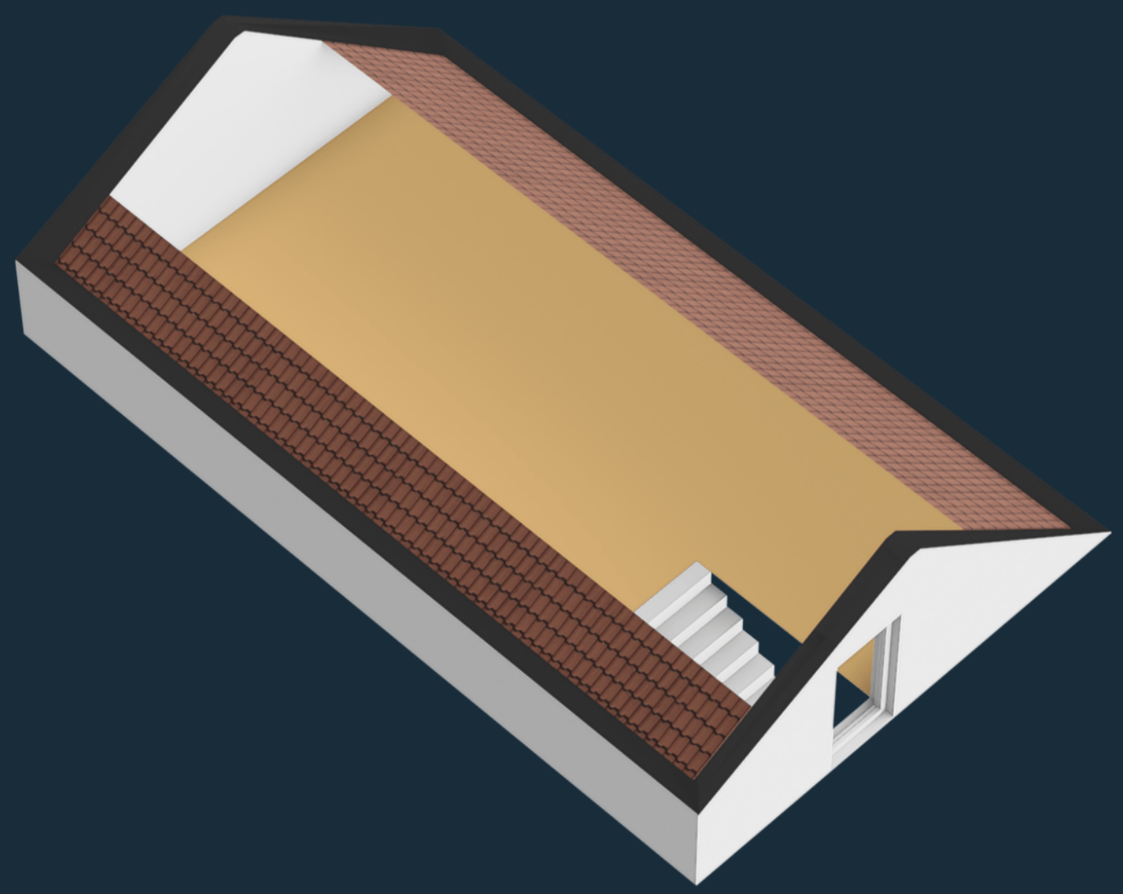

KADASTRALE KAART

Kadastrale kaart

Uw referentie: ---

	Deze kaart is noordgericht
12345	Perceelnummer
25	Huisnummer
	Vastgestelde kadastrale grens
	Voorlopige kadastrale grens
	Administratieve kadastrale grens
	Bebouwing

Voor een eensluidend uittreksel, geleverd op 12 juni 2026
De bewaarder van het kadaster en de openbare registers

Schaal 1: 500

Kadastrale gemeente	Venlo
Sectie	M
Perceel	6092

Aan dit uittreksel kunnen geen betrouwbare maten worden ontleend.
De Dienst voor het kadaster en de openbare registers behoudt zich de intellectuele eigendomsrechten voor, waaronder het auteursrecht en het databankenrecht.

kadaster

LOCATIE OP KAART

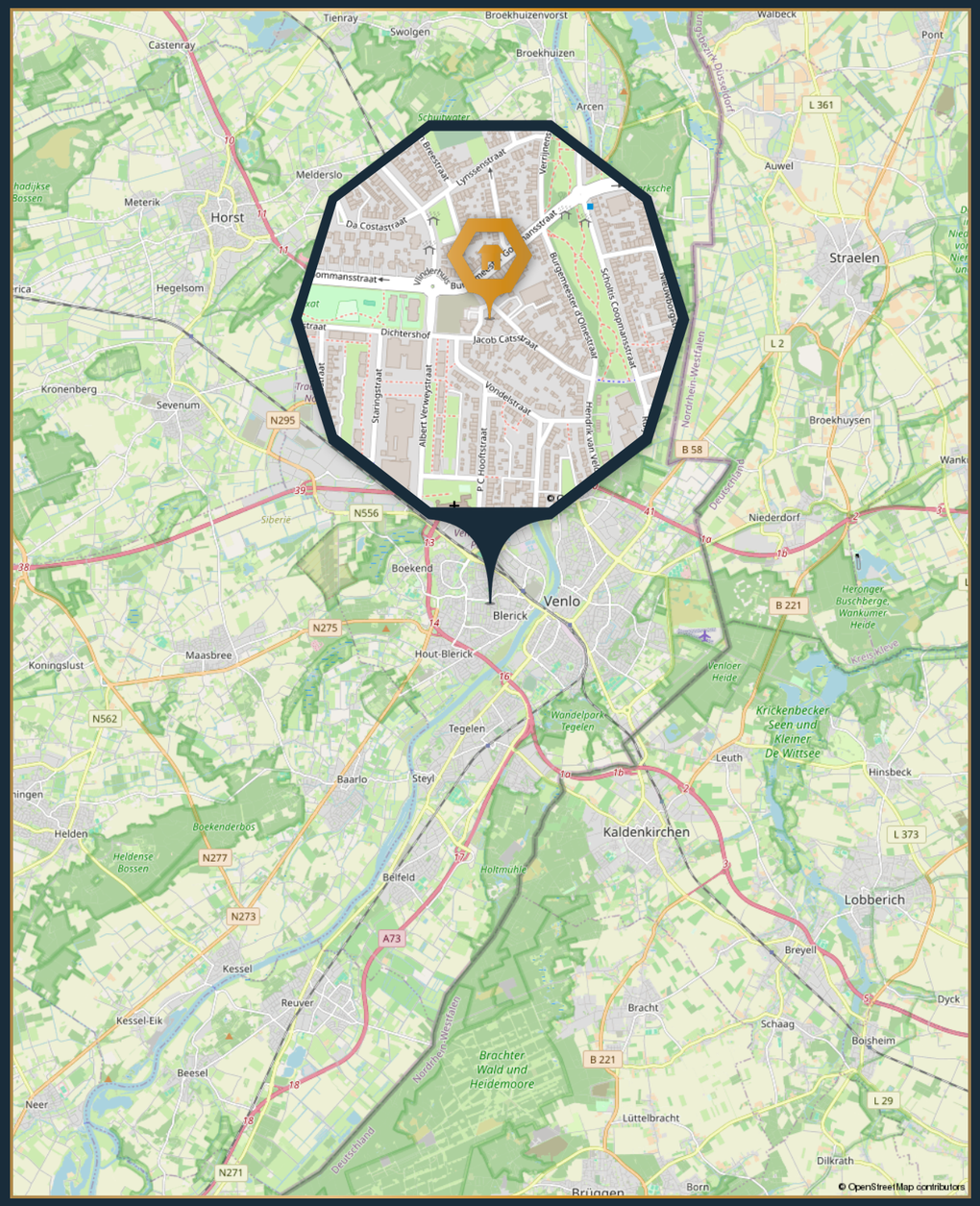

MEER DAN EEN MAKELAAR

Waardebepaling

Wil je weten wat jouw huis waard is op de markt? Onze makelaars staan klaar om je hierbij te helpen. Zo'n waardebepaling is waardevol als je overweegt om jouw huis te verkopen. Met de marktwaarde in gedachten kun je namelijk een realistische vraagprijs vaststellen, waardoor je de verkoopprocedure kunt versnellen. Ook als je nog geen concrete verkoopplannen hebt kan zo'n vrijblijvend gesprek handig zijn. Het geeft je inzicht in de waarde van je huidige woning, wat weer helpt bij het bepalen van je budget voor je nieuwe huis.

Taxatie

Op zoek naar een nauwkeurige en betrouwbare taxatie? Of het nu gaat om een woningtaxatie of een bedrijfstaxatie, onze ervaren en gecertificeerde taxateurs staan voor je klaar. Een taxatie is een essentiële stap bij het kopen, verkopen of financieren van een woning of bedrijfspand. Onze taxateurs beschikken over uitgebreide kennis van de lokale markt en hanteren geavanceerde methoden om de waarde van jouw vastgoedobject te bepalen.

Verzekeringen

Bij ons kun je terecht voor een woonverzekering of inboedelverzekering, maar ook voor een schadeverzekering en zorgverzekering. Kom je bij ons langs, dan inventariseren we eerst samen welke verzekering je nodig hebt. Onze onafhankelijke adviseurs denken met je mee en geven je graag advies over de verzekering die bij jou past. Je bent bij ons verzekerd van onafhankelijk en transparant advies. Ook goed om te weten: heb je een verzekering bij ons afgesloten, dan kun je ons altijd bellen. Wij handelen de schade dan af met de verzekering.

Hypotheken

Het afsluiten van een hypotheek is een belangrijke stap. Wanneer je jouw droomhuis hebt gevonden, is het cruciaal om goed na te denken over hoe je jouw woning gaat financieren. Wat is jouw maximale hypotheek op basis van jouw inkomen? Welk hypotheekvorm past het beste bij jou. Dit zijn allemaal vragen waarbij onze eigen hypotheekadviseurs jou kunnen assisteren. Daarnaast bieden wij een snelle vrijblijvende financiële toetsing voor of tijdens het biedingsproces zodat je tijdig een bod kan uitbrengen op jouw droomhuis!

Verhuur

Of je nu één woning wilt verhuren of een uitgebreide portefeuille, bij onze verhuurafdeling ben je aan het juiste adres. We kijken ernaar uit om samen met jou het maximale rendement uit jouw vastgoedinvesteringen te halen. Onze aanpak begint met een grondige analyse van jouw situatie en wensen. Samen stellen we een persoonlijke verhuurstrategie op. Of het nu gaat om het vinden van betrouwbare huurders, het bepalen van een passende huurprijs, of het verzorgen van een vlotte oplevering, wij nemen het volledige verhuurproces uit handen.

Verkoop

Ons groot team aan makelaars begeleidt je bij elke stap van het verkoopproces van jouw woning. om jouw met persoonlijke service en betrokkenheid, om een soepele en succesvolle verkoop te garanderen. Woning succesvol verkocht? Ook dan kunnen we je met onze eigen verhuurafdeling indien nodig ondersteunen en helpen bij het vinden van bijvoorbeeld een huurwoning als tijdelijke overbrugging. VeTeBe vermindert risico's, bespaart tijd en inspanning en zet u snel op weg naar de volgende fase van uw leven!

WONEN IN VENLO-BLERICK

Kom euver de brök

Blerick, of te wel Blierik is een stadsdeel van Venlo en ligt aan de westkant van de Maas, aan de andere kant van de Maasbrug tegenover de stad Venlo. Blerick zelf bestaat naast de kern Blerick uit de kernen Hout-Blerick en de Boekend. Blerick is een moderne stadswijk met moderne stadswoningen en prachtige appartementencomplexen. Het hart van Blerick wordt onder meer gevormd door het overdekte winkelcentrum De Wieën, de aangrenzde winkelstraat de Kloosterstraat en het 2008 geopende nieuwe gemeenschapshuis 't Raodhoès. Blerick bestaat qua oppervlakte voor een derde deel uit industriegebieden, hoofdzakelijk gelegen rondom de spoorlijnen Venlo-Nijmegen en Venlo-Eindhoven, en het knooppunt van de autowegen A67, A73. Deze bedrijventerreinen bieden werk aan veel mensen uit de hele regio.

De kern Boekend ligt aan de overkant van de A73 in een natuurgebied en langs de Everloose Beek. Ten westen van Boekend ligt nog een tracé van de nooit voltooide Noordervaart. Hier vindt u ook het prachtige Hotel Maashof voorzien van een restaurant en forellen vijvers. Aan de uiterwaarden van de Maas ligt de villawijk Meuleveld in de kern Hout-Blerick. Via de ontsluitingsweg de Baarlosestraat wordt deze wijk verbonden met de dorpskern van Hout-Blerick waar nog vele hoeves en boerderijen met een historische waarde te vinden zijn.

Blerick, een plek voor wonen, werken, ondernemen, ontmoeten en vooral genieten, op een steenworp afstand van alles.

EXTRA INFORMATIE

Het kopen van een huis is geen alledaagse activiteit en roept waarschijnlijk veel vragen op. We willen graag kort uitleggen hoe het aankoopproces verloopt, zodat u niet voor onverwachte verrassingen komt te staan.

Bezichtigingen:
Tijdens bezichtigingen kunt u een object in de werkelijkheid waarnemen. Met betrekking tot de woninggegevens en -kenmerken heeft u als koper een onderzoekplicht (waarnemen) en de verkoper heeft een meldplicht.

Verkoopprocedure:
In overleg met de verkoper bepaalt de makelaar de verkoopprocedure. Wanneer er veel biedingen zijn, kan het lastig zijn om te bepalen wie de beste koper is. In zo'n geval kan de makelaar de biedprocedure aanpassen door bijvoorbeeld een inschrijvingsprocedure te starten. Op die manier krijgen alle bieders gelijke kansen om hun hoogste bod en eventuele voorwaarden te communiceren. Verkoper houdt het recht om de woning te gunnen aan de koper van zijn keuze, ongeacht de prijs en voorwaarden die zijn geboden.

Onderhandeling:
Indien u ervoor kiest om een bod uit te brengen, zal de verkoper het bod accepteren, afwijzen of een tegenbod doen. De onderhandeling begint zodra de verkoper reageert op uw bod met een tegenbod. Let op, de onderhandeling begint nog niet als de verkopende makelaar uw bod aanneemt en aangeeft het met de verkoper te bespreken.

Overeenstemming/overeenkomst:
Als u mondeling overeenstemt met een particuliere verkoper, is dit nog niet rechtsgeldig. Simpel gezegd, er is nog geen koop gesloten. Pas wanneer zowel u als de verkoper de koopovereenkomst hebben ondertekend, is er sprake van een geldige koop. Dit staat vermeld in artikel 7:2 van het Burgerlijk Wetboek. Let op: een bevestiging per e-mail of een toegestuurd concept van de koopovereenkomst geldt niet als een 'ondertekende koopovereenkomst'.

Biedlogboek:
Het biedlogboek is een document dat bijgehouden wordt tijdens het biedproces van een woningverkoop. Het bevat informatie over de biedingen die zijn ontvangen, inclusief de bedragen en eventuele voorwaarden die bij die biedingen horen. Het doel van het biedlogboek is om transparantie en eerlijkheid te bevorderen tijdens het verkoopproces en om ervoor te zorgen dat alle betrokken partijen op de hoogte zijn van de voortgang van de biedingen. Het gebruik van een biedlogboek kan helpen bij het voorkomen van geschillen en misverstanden tijdens het biedproces, omdat het een gedocumenteerd overzicht biedt van alle biedingen die zijn ontvangen. Het geeft zowel verkopers als potentiële kopers een duidelijk beeld van hoe het biedproces verloopt en welke biedingen er zijn gedaan. Dit draagt bij aan een eerlijke en transparante afhandeling van de verkoop van de woning.

Koopovereenkomst:
De overeenkomst wordt gesloten op basis van een Vastgoed Nederland-koopakte volgens het laatste model vastgelegd door Vastgoed Nederland, de Consumentenbond en de Vereniging Eigen Huis.

Kosten koper:
Onder 'kosten koper' vallen alle kosten die (door de overheid) verbonden zijn aan de overdracht van een woning. Dit omvat de overdrachtsbelasting over de koopsom van de woning en de notariskosten. Deze kosten zijn voor rekening van koper.

De notaris brengt kosten in rekening voor het opstellen van de leveringsakte en het registreren ervan. Als koper een hypotheek afsluit, komen daar extra notariskosten bij voor het opstellen van de hypotheekakte en het registreren daarvan. Daarnaast zijn er ook nog taxatiekosten en kosten voor hypotheekadvies.

Waarborgsom:
Koper verplicht zich bij het sluiten van een koopovereenkomst tot het stellen van een waarborgsom/bankgarantie ter hoogte van 10% van de koopsom.

Notariskeuze en kosten:
1) De notaris is door koper aan te wijzen;
2) Kosten, rechten en overdrachtsbelasting, op overeenkomst en de eigendomsoverdracht vallende, zijn voor rekening van koper.
3) Grootschalige verkopers van onroerend goed maken in de praktijk vaak gebruik van een projectnotaris: een vaste notaris die door de verkoper is aangewezen om alle eigendomsoverdrachten te begeleiden.
4) Als u als koper, die de keuze van de notaris heeft, besluit om voor de juridische overdracht van eigendom een notaris(kantoor) te kiezen dat meer dan 25 kilometer van het verkochte verwijderd is en de verkoper niet persoonlijk aanwezig wil zijn bij de ondertekening van de leveringsakte, dan moet u als koper de eventuele extra kosten vergoeden die door die notaris in rekening worden gebracht voor het opstellen van de volmacht. Ook moet u de kosten vergoeden die de verkoper aan de notaris moet betalen om zijn handtekening te laten legaliseren.

Energielabel:
Verkoper beschikt ten aanzien van het verkochte over een energielabel (bij levering) als bedoelt in het Besluit energieprestatie gebouwen, hetwelk (in kopie) aan koper wordt overhandigd. Koper verklaart (de inhoud van) het betreffende label te aanvaarden en erkent dat verkoper niet instaat voor de juistheid en inhoud van het hiervoor bedoelde document.

Bedenktijd:
Enkel de koper, die handelt als een natuurlijk persoon, heeft de mogelijkheid om de koopovereenkomst te ontbinden binnen de drie dagen bedenktijd. De wettelijke bedenktijd begint vanaf het moment dat de koper een door beide partijen ondertekende koopovereenkomst (in kopie) heeft ontvangen. Van de bedenktijd moeten minimaal twee dagen niet in het weekend vallen of een erkende feestdag zijn. Om twaalf uur van de laatste dag die van de bedenktijd deel uitmaakt, eindigt de bedenktijd.

Getekende koopovereenkomst door koper ontvangen op:	Bedenktijd eindigt op:	Bedenktijd bedraagt:
Maandag	Donderdag	3 kalenderdagen
Dinsdag	Vrijdag	3 kalenderdagen
Woensdag	Maandag	5 kalenderdagen
Donderdag	Maandag	4 kalenderdagen
Vrijdag	Dinsdag	4 kalenderdagen
Zaterdag	Dinsdag	3 kalenderdagen
Zondag	Woensdag	3 kalenderdagen

Overbruggingshypotheek en/of voorbehoud verkoop eigen woning:
U heeft uw droomhuis gevonden! Maar misschien moet u eerst uw eigen woning verkopen voordat u kunt verhuizen naar uw nieuwe woning. Gelukkig kan een overbruggingshypotheek hierbij helpen. Deze hypotheek biedt uitkomst als uw huidige woning bijvoorbeeld nog niet definitief verkocht is, of als er nog lopende voorbehouden zijn. Overleg met uw hypotheekadviseur over de mogelijkheden van een overbruggingshypotheek.

Als u uw eigen woning nog moet verkopen, zijn er soms opties om uw droomhuis te kopen onder voorbehoud van de verkoop van uw huidige woning. U kunt dan met de verkoper een overeenkomst sluiten die pas van kracht wordt nadat uw woning definitief is verkocht. Dit voorbehoud gaat meestal gepaard met een no-risk clausule of een 48-uurs clausule. In dit geval blijft de verkoper de woning te koop aanbieden. Als de verkoper de woning onder gunstiger voorwaarden of tegen een betere prijs verkoopt, heeft de eerste koper een keuze: doorzetten van de aankoop met de gemaakte afspraken of de overeenkomst ontbinden. De koper heeft dan 48 uur om de overeenkomst definitief te maken. Als de koper ervoor kiest om de overeenkomst niet definitief te maken, wordt deze ontbonden en wordt de woning aan de tweede koper verkocht.

Bouwtechnische keuring:
Voordat u de koopovereenkomst sluit, krijgt u de mogelijkheid om de woning te laten keuren door een erkend bouwtechnisch bureau. Dit onderzoek helpt bij het vaststellen van eventuele bouwkundige gebreken, het controleren op de aanwezigheid van asbesthoudende materialen en/of het onderzoeken van de bodem op mogelijke verontreiniging. De kosten voor deze inspectie zijn voor uw rekening. Informeer de makelaar hierover voordat u een bod uit gaat brengen.

Financiering en voorbehoud:
Veel kopers willen een hypotheek aanvragen voor de aankoop van een huis. Het is slim om eerst te kijken of u zich de aankoop financieel kunt veroorloven voordat u een bod doet. Een online berekening geeft vaak niet genoeg inzicht. Laat u daarom goed adviseren door een erkende hypotheekadviseur. Dit voorkomt teleurstellingen voor zowel u als de verkoper.

In de onderhandelingen kan een financieringsvoorbehoud worden opgenomen. Dit betekent dat u, nadat u de koopovereenkomst heeft ondertekend, 6 tot 8 weken de tijd krijgt om de financiering met een geldverstrekker te regelen. Als u geen lening krijgt, kunt u de koopovereenkomst onder bepaalde voorwaarden ontbinden.

Asbestclausule:
In alle onroerende zaken gebouwd vóór 1993, kunnen asbesthoudende materialen aanwezig zijn. Soms is het nodig om deze asbest te verwijderen. Als koper bent u verantwoordelijk voor het nemen van de saneringsmaatregelen die de wet voorschrijft. Koper verklaart met deze wetgeving bekend te zijn en vrijwaart verkoper van elke aansprakelijkheid die voortvloeit uit de aanwezigheid en/of verwijdering van asbest.

Ouderdomsclausule:
Deze clausule wordt gehanteerd bij alle woningen die ouder zijn dan ca. 15 jaar. Met deze clausule wordt de koper erop gewezen dat de woning een bepaalde leeftijd heeft en dat de eisen die aan de bouwkwaliteit gesteld mogen worden lager liggen dan bij nieuwe(re) woningen.

Niet-zelfbewoningsclausule:
In een koopovereenkomst moet een verkoper veel verklaren over het desbetreffende pand en de eigenschappen die dat pand bezit, bijvoorbeeld over de (bouwkundige) eigenschappen die van belang zijn voor de koper. Het maakt daarbij veel uit of de verkoper wel of niet in het pand heeft gewoond. Als een verkoper niet in het pand heeft gewoond, heeft hij ook geen wetenschap van eventuele gebreken aan dat pand. Hij zal vaak niet goed weten hoe de staat van het pand is. Daarom wordt er in zo'n geval vaak een clausule in de koopovereenkomst opgenomen waarbij aan de koper wordt medegedeeld dat de verkoper niet op de hoogte is van alle eigenschappen van de woning alsof men er zelf zou hebben gewoond.

Gehuurde zaken in woning:
Als er gehuurde zaken in de woning zijn, zoals een cv-ketel, geiser, boiler of zonnepanelen, dan zal de koper het bestaande huurcontract overnemen van verkoper. Als u dit niet wenst, dient u de verkoper hiervan op de hoogte stellen voordat u het voorlopige koopcontract tekent.

Aansprakelijkheid:
Al onze werkzaamheden worden verricht overeenkomstig de meest recente voorwaarden vastgesteld door Vastgoed Nederland. Aansprakelijkheid is beperkt tot het bedrag waarop de beroepsaansprakelijkheidsverzekering aanspraak geeft, verminderd met het eigen risico.

Disclaimer
Deze presentatie en de aan de hand daarvan opgemaakte brochure bevatten slechts een globale omschrijving van een object. De opgenomen informatie berust deels op door derden aan ons kantoor verstrekte gegevens. Een aantal van die gegevens is afkomstig van aan ons ter hand gestelde tekeningen. Het risico bestaat dat er wijzigingen zijn geweest tijdens de bouw of daarna, waardoor er bouwtechnisch is afgeweken van de tekening en van de daarin opgenomen maten. Met de grootste zorg hebben wij al deze informatie verwerkt, maar voor de juistheid ervan kan door ons geen aansprakelijkheid worden aanvaard, noch aan de voormelde gegevens enig recht worden ontleend. De presentatie resp. brochure wordt enkel gemaakt als hulpmiddel. Tijdens een bezichtiging met de makelaar ziet u de woning in werkelijkheid, die als uitgangspunt dient bij een eventuele koop. Dáar is uiteindelijk een bezichtiging voor, die wij graag voor u regelen. Nadrukkelijk vermelden wij dat deze informatieverstrekking niet als een aanbieding of offerte mag worden beschouwd. Deze is slechts bedoeld als een uitnodiging tot het doen van een aanbod.

VETEBE GROEP

dé makelaar van Groot-Venlo en omgeving. Ons kantoor is opgericht in 2001 en is inmiddels ruim twee decennia actief in de uitdagende wereld van makelaardij, hypotheken en verzekeringen.

VeTeBe biedt verschillende diensten aan:

- Woningmakelaardij, particuliere koop, verkoop, huur en verhuur
- Bedrijfsmakelaardij, verkoop en verhuur van bedrijfspanden, beleggingsadvies
- Hypotheken, onafhankelijk hypotheekadvies en bemiddeling
- Verzekeringen, particuliere en zakelijke schadeverzekeringen, risicoverzekeringen
- Taxaties, woningen en bedrijfstaxaties

Alles in één huis en alles onder één dak. Persoonlijk, proactief en strategisch in alle stappen van het proces. Daarbij is ons omvangrijke netwerk in Noord Limburg van cruciaal belang. Hierdoor zijn we in staat om snel tot een match te komen tussen verkoper en koper.

Wij werken vanuit ons kantoor in Tegelen aan de

Grotestraat 84a.

077 - 326 26 00 | INFO@VETEBE.NL | WWW.VETEBE.NL

Als lid van brancheorganisatie Vastgoed Nederland staat VeTeBe voor kwaliteit, integriteit, betrokkenheid en een hoge servicegraad. Ons woningaanbod is daarom ook te vinden op de woningsite **Funda.nl.**

Vastgoed Ned.

NWWI Nederlands Woning Waarde Instituut

vastgoedcert gecertificeerd

funda

Baerz & Co LUXURY HOMES INTERNATIONAL

Don

Makelaar

Kirsten

Taxateur/juriste

Anke

Dossiermanager wonen

Evert

Makelaar/taxateur

Kevin

Makelaar

Amy

Dossiermanager wonen

Gilbert

Makelaar

Suzanne

Dossiermanager wonen

Anouk

Verhuurmakelaar / Nieuwbouw

Jeany

Frontoffice medewerker

Linda

Frontoffice medewerker

Jackie

Frontoffice medewerker

Dennis

Hypotheekadviseur

Tom

Hypotheekadviseur

Sanne

Hypotheekadviseur

Miranda

Binnendienst hypotheken

Annemijn

Binnendienst hypotheken

Edwin

Verzekeringsadviseur

Marco

Verzekeringsadviseur

VETEBE
GROEP

Heeft u nog vragen?
Neem contact met ons op

077 - 326 26 00

INFO@VETEBE.NL

WWW.VETEBE.NL

Of kom langs op ons kantoor.

Openingstijden:
Maandag t/m vrijdag van
9:00 - 17:30 uur

Buiten kantooruren volgens
afspraak.

GROTESTRAAT 84A
5931 CX
TEGELEN

Meer dan een makelaar

MAKELAARDIJ HYPOTHEKEN VERZEKERINGEN