ZAAT VASTGOED.
wonen

TE KOOP

Stadswal 32 B
Huissen

VRAAGPRIJS € 325.000 K.K.

www.zaatvastgoed.nl

Zaat Vastgoed | van Wijkplein 1 | 6851 MC Huissen

(026) 388 4003 | zaat@zaatvastgoed.nl

Sfeervol 3-kamerappartement met 2 balkons en berging op loopafstand van het centrum.

Sfeervol en instapklaar 3-kamerappartement met twee balkons en berging op loopafstand van het centrum! Dit goed onderhouden en smaakvol ingerichte 3-kamerappartement is zeker een bezichtiging waard! De warme kleuren en sfeervolle afwerking zorgen voor een aangename, huiselijke uitstraling. Het appartement bevindt zich op de 2e woonlaag en beschikt over een gezellige woonkamer, moderne keuken, 2 slaapkamers en een verzorgde badkamer. Daarnaast zijn er 2 balkons (aan de voor- en achterzijde), en een ruime privéberging in de onderbouw van het appartementencomplex.

Het complex, ook wel 'Bloemenflat' genoemd, ligt aan de Stadswal, aan de rand van het gezellige centrum van Huissen. Op loopafstand vind je een gevarieerd aanbod aan winkels, supermarkt, cafés en restaurants. Ook scholen, opvang en medische voorzieningen bevinden zich in de directe omgeving. Met een bushalte bijna voor de deur zijn bovendien Arnhem en Nijmegen goed bereikbaar met het openbaar vervoer. Een fijne, centrale plek met uitzicht over het centrum en de kerk en alle dagelijkse voorzieningen binnen handbereik!

De informatie in deze brochure is met zorg samengesteld. Aan onjuist- en/of onvolkomenheden in deze informatie kunnen geen rechten worden ontleend.

INDELING.

Begane grond; overdekte entree met brievenbussen, bellentableau en videofooninstallatie, Centrale hal met trappenhuis, toegang tot zowel de onderbouw met de privébergingen en de bovenliggende woonverdiepingen.

Appartement op de tweede verdieping:
Entree in de ruime hal met garderobe, videofooninstallatie, eenvoudige meterkast en toegang tot alle vertrekken van het appartement. De woonkamer is royaal van opzet en sfeervol ingericht, met voldoende ruimte voor een comfortabele tv-/loungehoek en een eettafel nabij de deur naar het balkon aan de voorzijde. Er is een vaste inbouwkast aanwezig. De grote raampartijen aan de voorzijde zorgen voor een prettige lichtinval en een vrij uitzicht. Het balkon op het zuidoosten is een heerlijke plek om van de ochtendzon te genieten.

De keuken, met deur naar het balkon, is uitgevoerd in taupe kleur met een antracieten werkblad. De keuken beschikt over diverse inbouwapparatuur, waaronder een inductiekookplaat (4 warmtezones), onderbouwafzuigkap, vaatwasser, koelkast, en bergruimte. De aansluiting voor de wasmachine is er aanwezig en de cv-installatie (Remeha Avanta 28C, 2010, eigendom) is handig weggewerkt in een keukenkast.

De ruime hoofdslaapkamer is voorzien een vaste inbouwkast en heeft een deur naar het balkon (op het noordwesten, met vaste bergkast) aan de achterzijde. De tweede slaapkamer, eveneens aan de achterzijde, is momenteel in gebruik als logeer-/hobbykamer. De gemoderniseerde badkamer is ingericht met een inloopdouche (met hand- en regendouche) en een wastafelmeubel met spiegelkast. Het separate toilet ernaast is deels gemoderniseerd en voorzien van afzuiging.

Onderbouw:
In de onderbouw bevindt zich een ruime privéberging met elektra en een raam aan de voorzijde, ideaal voor het opbergen van bijvoorbeeld fietsen en overige spullen.

Zaat Vastgoed | van Wijkplein 1 | 6851 MC Huissen
(026) 388 4003 | zaat@zaatvastgoed.nl | www.zaatvastgoed.nl

FOTO'S.

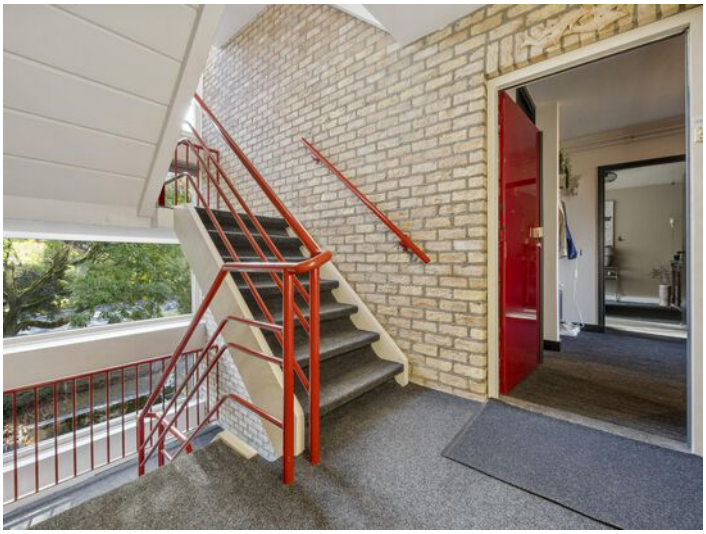

De informatie in deze brochure is met zorg samengesteld. Aan onjuist- en/of onvolkomenheden in deze informatie kunnen geen rechten worden ontleend.

ZAAT VASTGOED.
wonen

FOTO'S.

Zaat Vastgoed | van Wijkplein 1 | 6851 MC Huissen
(026) 388 4003 | zaat@zaatvastgoed.nl | www.zaatvastgoed.nl

FOTO'S.

De informatie in deze brochure is met zorg samengesteld. Aan onjuist- en/of onvolkomenheden in deze informatie kunnen geen rechten worden ontleend.

ZAAT VASTGOED.
wonen

FOTO'S.

Zaat Vastgoed | van Wijkplein 1 | 6851 MC Huissen
(026) 388 4003 | zaat@zaatvastgoed.nl | www.zaatvastgoed.nl

BIJZONDERHEDEN.

Onderdeel uitmakende van een appartementencomplex dat is gebouwd in 1965 is dit appartement gemoderniseerd, goed onderhouden en deels voorzien van kunststof kozijnen en voorzien van dubbel glas (energielabel B). Op de vloer is gekozen voor vloerbedekking en PVC en de wanden zijn afwisselend met behang, geschilderd stukwerk en panelen afgewerkt. Aan de voor- en achterzijde zijn zonneschermen aanwezig. Het complex beschikt over een actieve Vereniging van Eigenaars (VvE), de maandelijkse servicekosten bedragen € 125,18.

KENMERKEN.

Gebruiksoppervlakte wonen: 80 m²
Gebouwgebonden buitenruimte: 8 m²
Externe bergruimte: 7 m²
Inhoud woonhuis: 250 m³
Energielabel: B

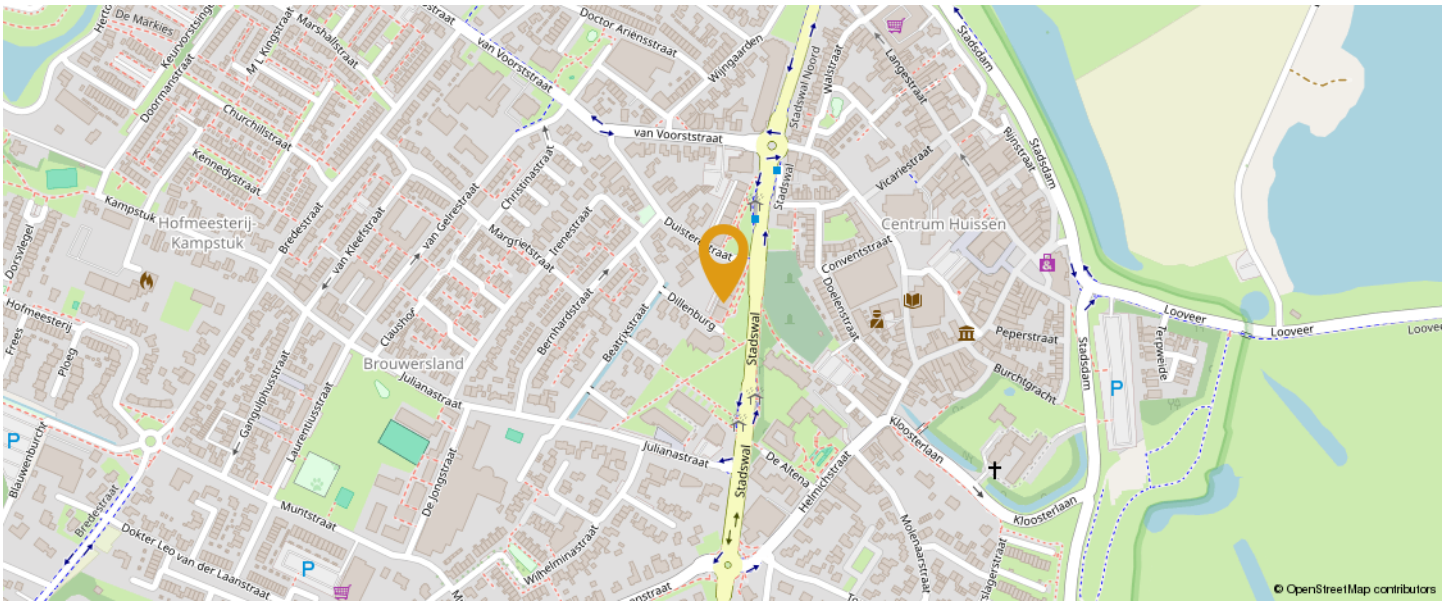

De informatie in deze brochure is met zorg samengesteld. Aan onjuist- en/of onvolkomenheden in deze informatie kunnen geen rechten worden ontleend.

PLATTEGRONDEN.

Appartement

Deze plattegrond is met de meeste zorg samengesteld.
Er kunnen geen rechten aan worden verleend.

Zaat Vastgoed | van Wijkplein 1 | 6851 MC Huissen
(026) 388 4003 | zaat@zaatvastgoed.nl | www.zaatvastgoed.nl

PLATTEGRONDEN.

Berging in onderbouw

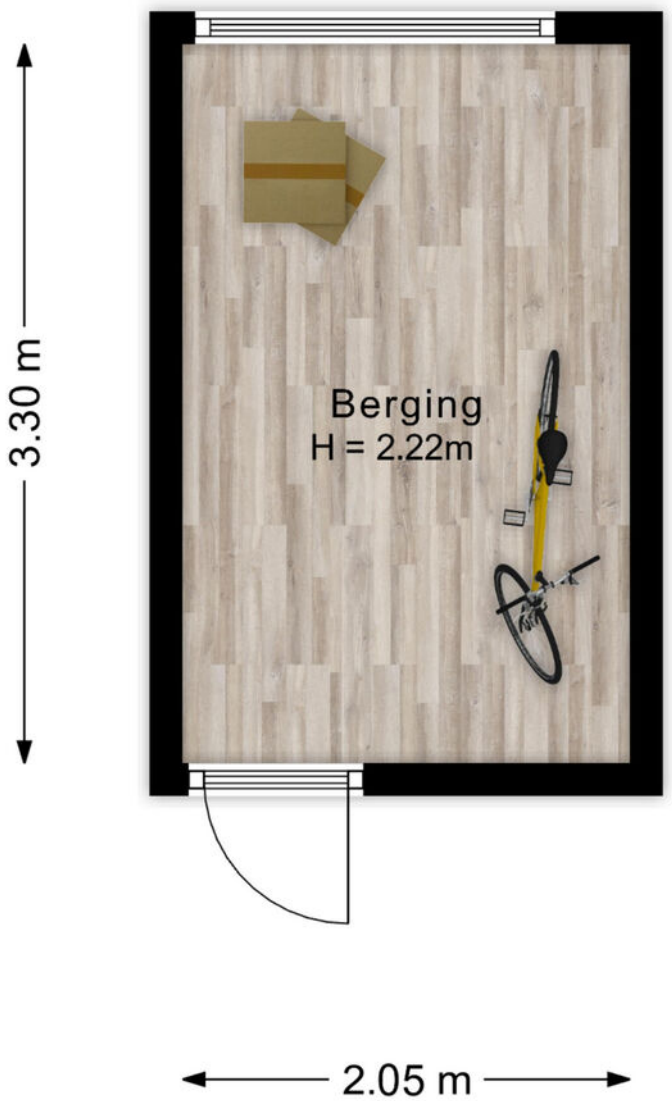

Deze plattegrond is met de meeste zorg samengesteld.
Er kunnen geen rechten aan worden verleend.

De informatie in deze brochure is met zorg samengesteld. Aan onjuist- en/of onvolkomenheden in deze informatie kunnen geen rechten worden ontleend.

LIJST VAN ZAKEN.

Beschrijving	Blijft achter	Gaat mee	Ter overname
Verlichting			
Opbouwspots/armaturen/lampen/dimmers		x	
Losse (hang)lampen		x	
Hanglamp woonkamer	x		
LED verlichting in wandpanelen woonakamer		x	
(/losse) kasten, legplanken			
Berging schappen en Witte kast slaapkamer	x		
Raamdecoratie/zonwering binnen			
Gordijnrails	x		
Jaloezieen	x		
Vloerdecoratie			
Vloerbedekking	x		
Plavuizen	x		
PVC	x		
Interieur			
Radiatorafwerking	x		
Overige			
Spiegelwanden	x		
Keuken			
Keukenblok (met bovenkasten)	x		
Keuken (inbouw)apparatuur			
Kookplaat	x		
Afzuigkap	x		
Koelkast	x		
Toilet			
Toilet	x		

Zaat Vastgoed | van Wijkplein 1 | 6851 MC Huissen
(026) 388 4003 | zaat@zaatvastgoed.nl | www.zaatvastgoed.nl

LIJST VAN ZAKEN.

Beschrijving	Blijft achter	Gaat mee	Ter overname
Toiletrolhouder	x		
Toiletborstel(houder)		x	
Badkamer			
Douche (cabine/scherm)	x		
Wastafel	x		
Wastafelmeubel	x		
Exterieur/installaties/veiligheid/energiebesparing			
Brievenbus	x		
(Voordeur)bel	x		
(Veiligheids)sloten en overige inbraakpreventie	x		
Rookmelders	x		
(Klok)thermostaat	x		
Zonwering buiten	x		
Telefoonaansluiting/internetaansluiting	x		
Warmwatervoorziening			
CV-installatie	x		

De informatie in deze brochure is met zorg samengesteld. Aan onjuist- en/of onvolkomenheden in deze informatie kunnen geen rechten worden ontleend.

KADASTRALE KAART.

Kadastrale kaart

Uw referentie: ---

Deze kaart is noordgericht

12345 Perceelnummer

25 Huisnummer

Vastgestelde kadastrale grens

Voorlopige kadastrale grens

Administratieve kadastrale grens

Bebouwing

Schaal 1: 500

Kadastrale gemeente	Huissen
Sectie	I
Perceel	785

kadaster

Voor een eensluidend uittreksel, geleverd op 29 september 2026
De bewaarder van het kadaster en de openbare registers

Aan dit uittreksel kunnen geen betrouwbare maten worden ontleend.
De Dienst voor het kadaster en de openbare registers behoudt zich de intellectuele eigendomsrechten voor, waaronder het auteursrecht en het databankenrecht.

Zaat Vastgoed | van Wijkplein 1 | 6851 MC Huissen
(026) 388 4003 | zaat@zaatvastgoed.nl | www.zaatvastgoed.nl

BELANGRIJKE INFORMATIE.

Vrijblijvende aanbieding

Hoewel deze objectinformatie met de grootst mogelijke zorg is samengesteld, blijft de mogelijkheid bestaan dat er fouten en/of onvolledigheden in de omschrijving voorkomen. Noch de verkoper noch ons kantoor aanvaarden in dit geval enige aansprakelijkheid. Alle verstrekte informatie dient gezien te worden als een uitnodiging om in onderhandeling te treden en moet derhalve gezien worden als een vrijblijvende aanbieding. Een bieding overeenkomstig de gestelde vraagprijs doet dan ook niet direct een koopovereenkomst tot stand komen. Bij het vermelden van maten die zijn overgenomen uit (bouw)tekeningen en/of zijn verstrekt door een extern bedrijf kan de maatvoering afwijken van de werkelijkheid. Hieraan kan door de koper geen enkel recht worden ontleend.

Onderzoeksplicht koper & mededelingsplicht

Deze objectinformatie beoogt geen uitputtende lijst te geven met betrekking tot mogelijk aanwezige gebreken in de woning. De informatie die is vermeld is verkregen van de eigenaar/verkoper en uit eigen waarneming ter plaatse en heeft als bedoeling de koper zo goed mogelijk te informeren en tegelijk te voldoen aan de op de verkoper rustende mededelingsplicht. Op grond van het Burgerlijk Wetboek rust er op de koper van een woning een onderzoeksplicht. Dit houdt in dat de koper zelf verantwoordelijk is voor de beoordeling of de woning de eigenschappen bezit om te voldoen voor het gebruik dat hij/zij van de woning zal willen maken.

Bouwkundige risico's

Het verdient aanbeveling om een ter zake (bouwkundig) deskundige in te schakelen. Indien koper besluit niet tot inschakeling van een deskundige over te gaan, komen eventuele nadelige gevolgen hiervan volledig voor zijn rekening.

Vloeren

Indien de woning is gebouwd in de periode 1965-1983 bestaat de mogelijkheid dat de constructie is uitgevoerd met betonnen vloeren zoals Kwaaitaal-, Omnia- of Mantavloeren. Er is gebleken dat in gebieden met een hoge vochtigheidsgraad betonschade kan ontstaan door in de vloer aanwezige chloriden, die de sterkte van het beton en bewapening kan aantasten.

Asbest

Mogelijk zijn er asbesthoudende materialen in de woning verwerkt. Bij verwijdering dienen op grond van de geldende milieuregelingen speciale maatregelen genomen te worden, die extra kosten met zich mee kunnen brengen. Koper verklaart hiermee bekend te zijn en vrijwaart verkoper voor alle aansprakelijkheid die uit de aanwezigheid en de eventuele verwijdering van asbesthoudende materialen kan voortvloeien.

Bodemverontreiniging, ondergrondse tanks

Er wordt door verkoper geen onderzoek gedaan naar de eventuele aanwezigheid van verontreinigende stoffen in de ondergrond. Voor zover het verkoper bekend is, is nimmer een ondergrondse tank voor de opslag van (vloei)-stoffen in de grond aangebracht, tenzij uitdrukkelijk anders vermeld. Door de verkoper wordt geen enkele aansprakelijkheid aanvaard in geval van achteraf blijkende bodemverontreiniging van welke aard dan ook, tenzij uitdrukkelijk anders is overeengekomen.

Gunning

Verkoper behoudt zich uitdrukkelijk het recht voor het object te gunnen aan de gegadigde van zijn/haar keuze.

MEESTGESTELDE VRAGEN.

Moet een makelaar als eerste met mij in onderhandeling gaan als ik de eerste ben die belt voor een bezichtiging of als eerste een bod uitbreng?

Nee. De verkopende makelaar bepaalt samen met de verkoper de verkoopprocedure. Hebt u serieus belangstelling, vraag de makelaar dan wat uw positie is. Dat kan teleurstelling voorkomen.

Als ik de vraagprijs bied, moet de woning dan aan mij worden verkocht?

Nee. De Hoge Raad heeft bepaald dat de vraagprijs moet worden gezien als een uitnodiging tot het doen van een bod. Ook als u de vraagprijs biedt, kan de verkoper dus nog beslissen of hij uw bod aanvaardt of niet, of dat hij zijn makelaar een tegenbod laat doen.

Wanneer ben ik in onderhandeling?

U bent pas in onderhandeling als de verkopende partij reageert op uw bod door een tegenbod te doen. U bent echter nog niet in onderhandeling als de verkopende makelaar aangeeft dat hij uw bod met de verkoper zal bespreken.

Mag de makelaar tijdens een onderhandeling doorgaan met bezichtigen?

Ja, dat mag. Een onderhandeling hoeft namelijk nog niet tot een verkoop te leiden. Bovendien kan het zijn dat de verkoper graag wil weten of er meer belangstelling is. Overigens mag ook met meer dan één gegadigde tegelijk worden onderhandeld. Vaak zal de verkopende makelaar aan belangstellenden vertellen dat een pand, zoals dat heet, 'onder bod' is. Als belangstellende mag u dan wel een bod uitbrengen, maar de makelaar mag dan pas met u in onderhandeling treden als de onderhandeling met de eerste geïnteresseerde beëindigd is. De makelaar doet geen mededelingen over de hoogte van biedingen. Dit zou namelijk overbieden kunnen uitlokken. Vraag de makelaar naar de te volgen procedure als u ook een bod wenst uit te brengen.

Mag de verkoopprocedure tijdens een onderhandeling worden gewijzigd?

Ja, dat mag. Soms zijn er zo veel belangstellenden die de vraagprijs bieden of benaderen, dat het moeilijk te bepalen is wie de beste koper is. In dat geval kan de verkopende makelaar - in overleg met de verkoper - besluiten de lopende onderhandelingen af te breken en de biedprocedure te wijzigen om vervolgens te kiezen voor bijvoorbeeld een inschrijvingsprocedure. Hierbij hebben alle bieders een gelijke kans om het hoogste bod uit te brengen. Alvorens het systeem te wijzigen, dient de makelaar uiteraard eerst de eventueel gedane toezeggingen na te komen.

Hoe komt de koop tot stand?

Als verkoper en koper het eens zijn over de belangrijkste zaken (zoals de prijs, de opleveringsdatum en de ontbindende voorwaarden), legt de verkopende makelaar de afspraken schriftelijk vast in een koopakte. Ontbindende voorwaarden zijn hierin een belangrijk onderwerp. U krijgt als koper niet automatisch een ontbindende voorwaarde. Wilt u bijvoorbeeld een ontbindende voorwaarde voor de financiering, dan moet u dit melden bij het uitbrengen van uw bod. Het is dan ook belangrijk dat de partijen het eens zijn over aanvullende afspraken en ontbindende voorwaarden voordat de koopakte wordt opgemaakt.

Zodra beide partijen de koopakte hebben ondertekend en de koper een afschrift van deze akte heeft ontvangen, treedt voor u als particuliere koper de wettelijke bedenktijd van drie dagen in werking. Binnen deze tijd kunt u als koper alsnog afzien van de aankoop. Doet u dit niet en vormen ook eventuele andere ontbindende voorwaarden geen obstakel meer, dan zal op de afgesproken opleveringsdatum de overdracht plaatsvinden bij de notaris.

De informatie in deze brochure is met zorg samengesteld. Aan onjuist- en/of onvolkomenheden in deze informatie kunnen geen rechten worden ontleend.

DE HYPOTHEEK SHOP
Duidelijk verhaal

Aangenaam! Wij zijn De Hypotheekshop Lingewaard!

Kom vrijblijvend kennismaken

Altijd een duidelijk verhaal, zo luidt de slogan. En dat is dan ook wat de nieuwe vestiging van De Hypotheekshop in Huissen typeert, want onze adviseurs bieden jou een persoonlijk hypotheekadvies aan en beantwoorden met plezier iedere financiële vraag met een duidelijk en passend antwoord. De woningmarkt staat tegenwoordig onder hevige druk en daarom vinden wij het des te belangrijker dat jij weet waar jouw kansen liggen en hoe je deze kunt benutten. Of je nou al jarenlang in het bezit bent van een hypotheek of daar voor het eerst mee te maken krijgt als starter, je bent bij ons aan het juiste adres!

Een afspraak maken is zo geregeld. En het wordt nog mooier, de eerste afspraak nemen wij namelijk voor onze rekening. We horen of zien je daarom graag snel, telefonisch of bij ons op kantoor!

De Hypotheekshop Lingewaard
Stadswal Noord 1 | 6851 VG Huissen | (026) 200 52 98
lingewaard764@hypotheekshop.nl | www.hypotheekshop.nl/lingewaard

Hypotheken | Financiële planning | Verzekeringen