055 Makelaardij
Asselsestraat 43
7311 ED, APELDOORN
Tel: 055-7811055
E-mail: info@055makelaardij.nl
www.055makelaardij.nl

Braamkamp 257, 7206 HM Zutphen

Vraagprijs € 450.000,00 kosten koper

055 Makelaardij
Asselsestraat 43
7311 ED, APELDOORN
Tel: 055-7811055
E-mail: info@055makelaardij.nl
www.055makelaardij.nl

Omschrijving

Braamkamp 257, 7206 HM Zutphen

Welkom bij Braamkamp 257, een gezellig (t)huis in het rustige Zutphen. Dit hoekhuis is gebouwd in 1978 en heeft een woonoppervlakte van liefst ca. 142 m2, is geheel voorzien van kunststof kozijnen met HR++ glas, beschikt over 10 zonnepanelen en energielabel B. Een keurig onderhouden huis voorzien van nette keuken/badkamer, vloerverwarming, een praktische bijkeuken, 4 slaapkamers en een heerlijke tuin.

Dit huis ligt in een rustige, kindvriendelijke en groene omgeving in de Zuidwijken van Zutphen aan een autoluwe straat, waardoor kinderen onbezorgd buiten kunnen spelen. Binnen handbereik bevinden zich diverse faciliteiten zoals supermarkten, scholen en speeltuinen. De historische binnenstad van Zutphen, inclusief treinstation, is in slechts enkele minuten per fiets bereikbaar. Er is bovendien voldoende parkeergelegenheid in de directe omgeving.

Indeling begane grond: overdekte entree, hal met vaste kast, toilet voorzien van fonteintje, toegang tot de bijkeuken (voormalig berging met bergzolder) met wasmachineaansluiting en trapopgang naar de 1e verdieping. Zeer ruime woonkamer voorzien van plavuizenvloer met vloerverwarming en extra daglicht door het zijraam. In de woonkamer is een airco aanwezig die kan koelen en verwarmen. Middels openslaande deuren is het aangebouwde "klompenhok" bereikbaar wat veel extra praktische ruimte geeft. Aan de voorzijde is de keuken met eiland en diverse inbouwapparatuur waaronder een heetwaterkraan.

1e Verdieping: overloop met toegang tot drie ruime slaapkamers en de deels vernieuwde badkamer met douchehoek, wastafelmeubel en 2e toilet.

2e Verdieping: voorzolder met dakraam, cv-opstelling en bergruimte achter de knieschotten. Op deze etage is een 4e slaapkamer gecreëerd.

De keurige achtertuin, bereikbaar via een achterom, is voorzien van een nieuwe aluminium berging met elektra. Naast de woning is een openbaar parkeerterrein.

Dit huis staat klaar om ontdekt te worden! Aarzel niet en neem vandaag nog contact met 055 Makelaardij voor een bezichtiging.

055 Makelaardij
Asselsestraat 43
7311 ED, APELDOORN
Tel: 055-7811055
E-mail: info@055makelaardij.nl
www.055makelaardij.nl

Kenmerken

Vraagprijs	: € 450.000,00 kosten koper
Soort	: Woonhuis
Type woning	: Hoekwoning
Aantal kamers	: 5 kamers waarvan 4 slaapkamer(s)
Inhoud woning	: 507 m^3
Perceel oppervlakte	: 189 m^2
Gebruiksoppervlakte woonfunctie	: 142 m^2
Soort woning	: Eengezinswoning
Bouwjaar	: 1978
Ligging	: Aan rustige weg, in woonwijk
Tuin	: Achtertuin, voortuin, zijtuin 99 m^2
Hoofdtuin	: Achtertuin 62 m2
Garage	: Geen garage
Energielabel	: B
Verwarming	: C.V.-Ketel, Vloerverwarming gedeeltelijk, Elektrische verwarming
Isolatie	: Dakisolatie, Muurisolatie, Vloerisolatie, Dubbel glas, Volledig geïsoleerd, HR++ glas
Voorzieningen	: Mechanische ventilatie, Rolluiken, TV kabel, Airconditioning, Dakraam, Glasvezel kabel, Zonnepanelen, Openslaande deuren
Warmwater	: C.V.-Ketel
Koeling	: Airco - split-unit

Locatie

Braamkamp 257
7206 HM ZUTPHEN

055 Makelaardij
Asselsestraat 43
7311 ED, APELDOORN
Tel: 055-7811055
E-mail: info@055makelaardij.nl
www.055makelaardij.nl

Foto's

055 Makelaardij
Asselsestraat 43
7311 ED, APELDOORN
Tel: 055-7811055
E-mail: info@055makelaardij.nl
www.055makelaardij.nl

Foto's

055 Makelaardij
Asselsestraat 43
7311 ED, APELDOORN
Tel: 055-7811055
E-mail: info@055makelaardij.nl
www.055makelaardij.nl

Foto's

055 Makelaardij
Asselsestraat 43
7311 ED, APELDOORN
Tel: 055-7811055
E-mail: info@055makelaardij.nl
www.055makelaardij.nl

Foto's

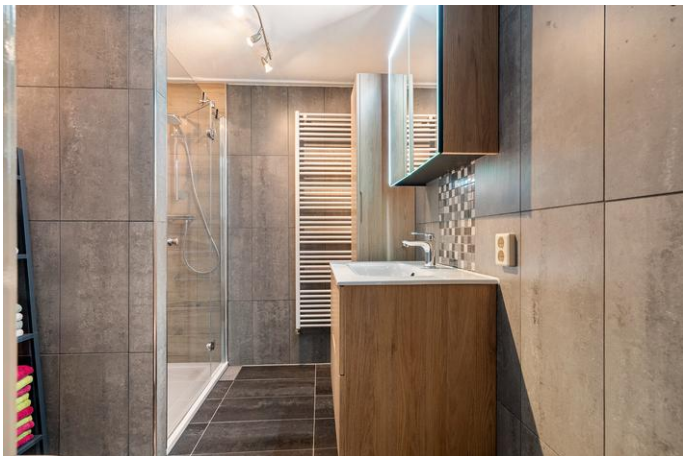

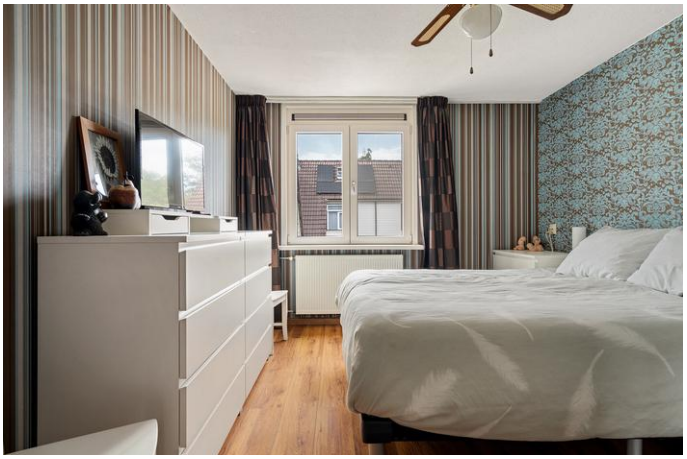

055 Makelaardij
Asselsestraat 43
7311 ED, APELDOORN
Tel: 055-7811055
E-mail: info@055makelaardij.nl
www.055makelaardij.nl

Foto's

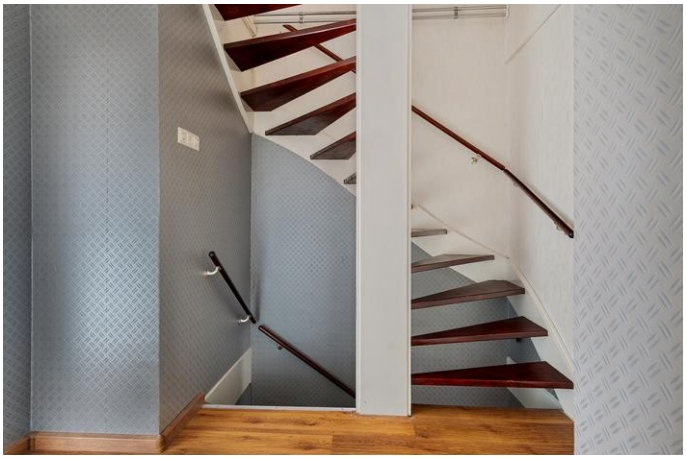

055 Makelaardij
Asselsestraat 43
7311 ED, APELDOORN
Tel: 055-7811055
E-mail: info@055makelaardij.nl
www.055makelaardij.nl

Foto's

055 Makelaardij
Asselsestraat 43
7311 ED, APELDOORN
Tel: 055-7811055
E-mail: info@055makelaardij.nl
www.055makelaardij.nl

Plattegrond

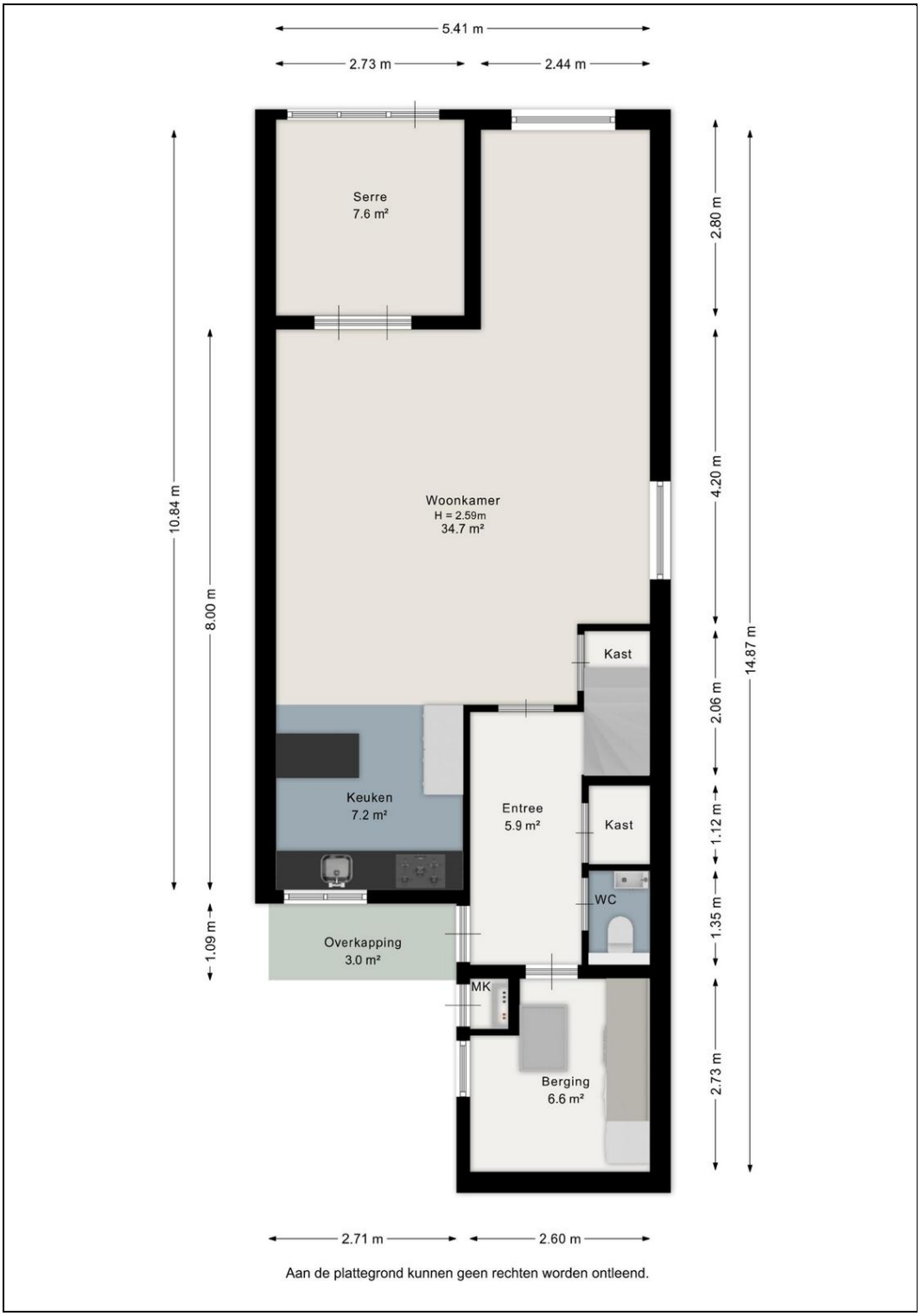

055 Makelaardij
Asselsestraat 43
7311 ED, APELDOORN
Tel: 055-7811055
E-mail: info@055makelaardij.nl
www.055makelaardij.nl

Plattegrond

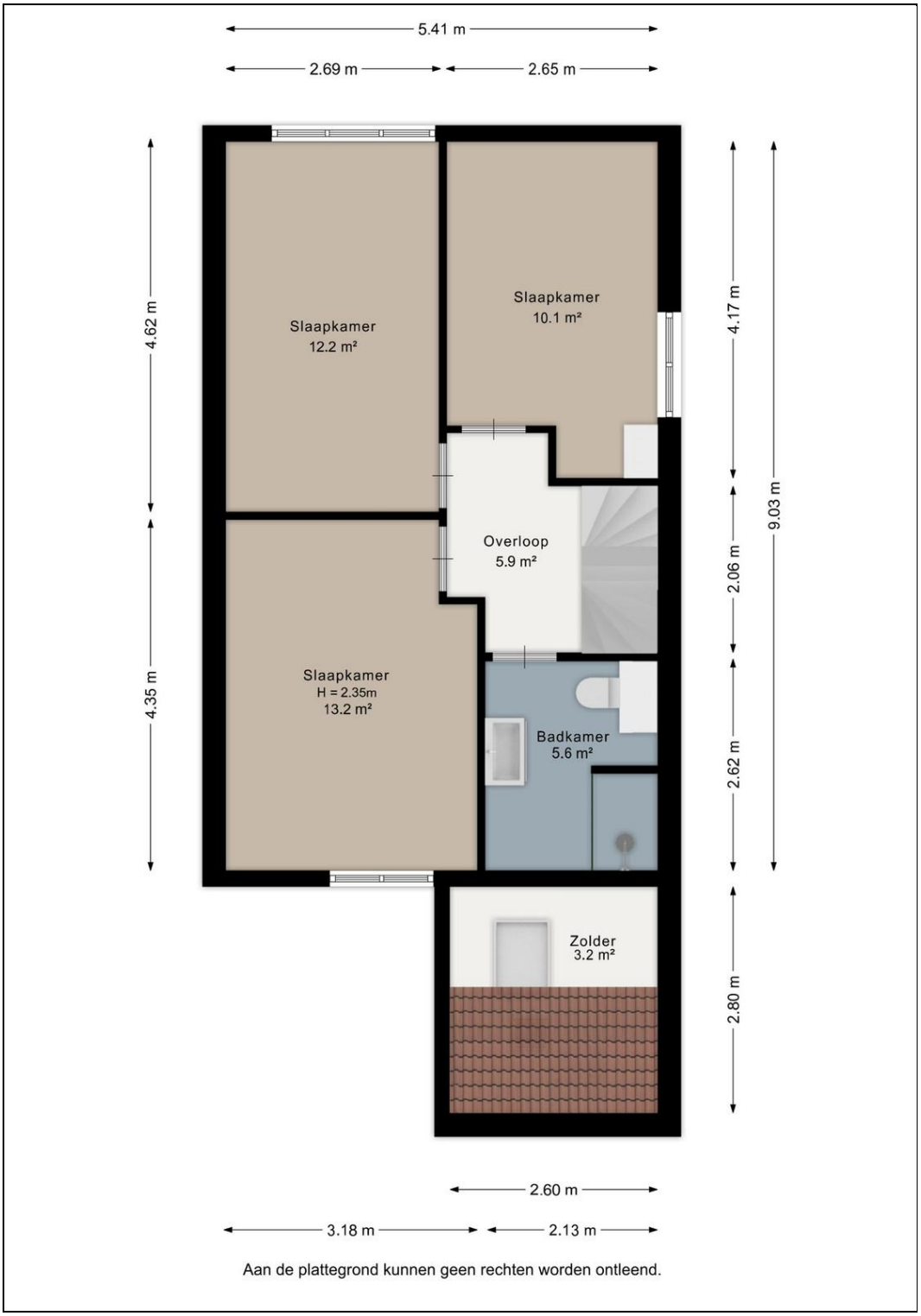

055 Makelaardij
Asselsestraat 43
7311 ED, APELDOORN
Tel: 055-7811055
E-mail: info@055makelaardij.nl
www.055makelaardij.nl

Plattegrond

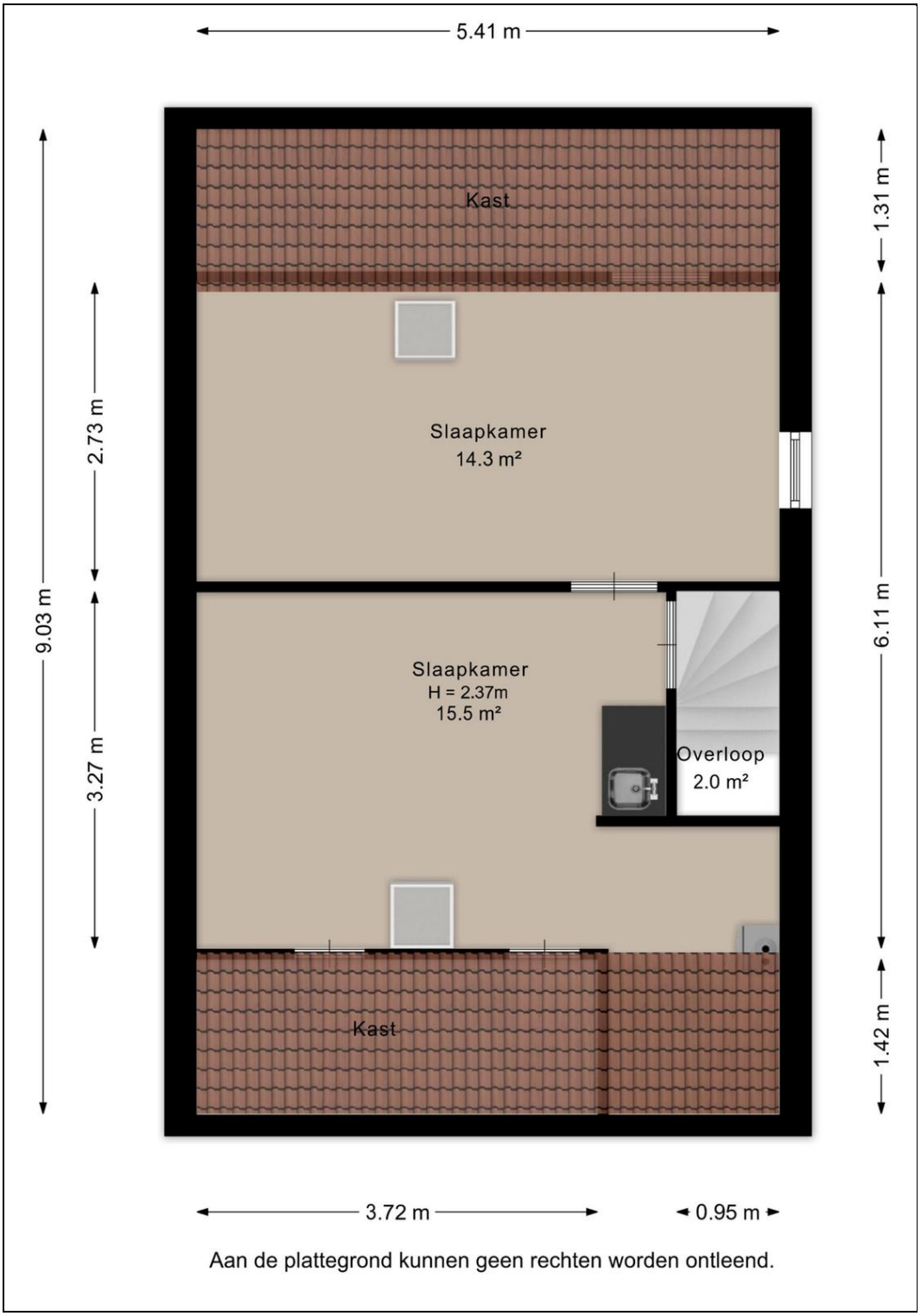

055 Makelaardij
Asselsestraat 43
7311 ED, APELDOORN
Tel: 055-7811055
E-mail: info@055makelaardij.nl
www.055makelaardij.nl

Plattegrond

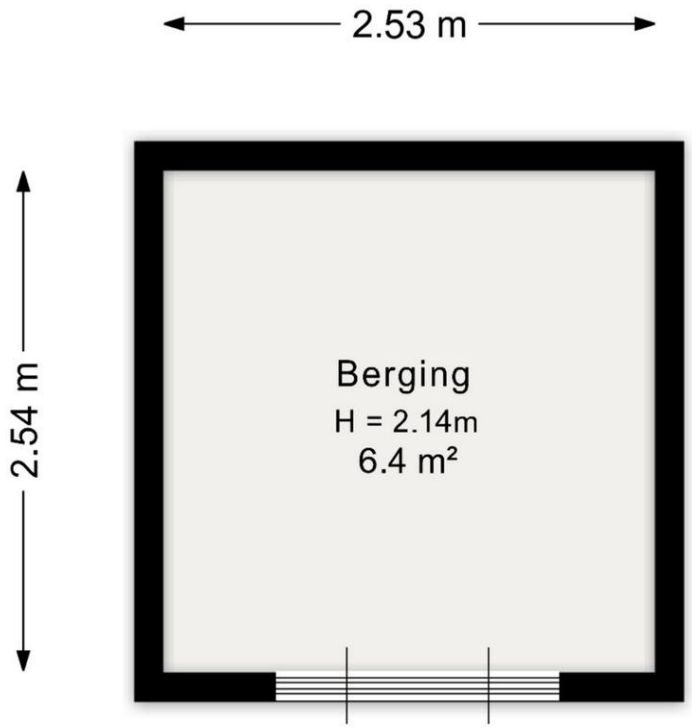

Aan de plattegrond kunnen geen rechten worden ontleend.

055 Makelaardij
Asselsestraat 43
7311 ED, APELDOORN
Tel: 055-7811055
E-mail: info@055makelaardij.nl
www.055makelaardij.nl

Lijst van zaken

	Blijft achter	Gaat mee	Kan worden overgenomen	n.v.t.
Woning				
Interieur				
Verlichting, te weten:				
– Inbouwspots/dimmers	☒	☐	☐	☐
– Opbouwspots/armaturen/lampen/dimmers	☐	☐	☐	☒
– Losse (hang)lampen	☐	☒	☐	☐
– plafondlamp badkamer	☒	☐	☐	☐
– plafondlampen op zolder	☒	☐	☐	☐
(Losse)kasten, legplanken, te weten:				
–	☐	☐	☐	☒
–	☐	☐	☐	☒
Raamdecoratie/zonwering binnen, te weten:				
– Gordijnrails	☒	☐	☐	☐
– Gordijnen	☐	☒	☐	☐
– Overgordijnen	☐	☒	☐	☐
– Vitrages	☐	☐	☐	☒
– Rolgordijnen	☒	☐	☐	☐
– Lamellen	☐	☐	☐	☒
– Jaloezieën	☐	☐	☐	☒
– (Losse) horren/rolhorren	☒	☐	☐	☐
–	☐	☐	☐	☒
–	☐	☐	☐	☒
Vloerdecoratie, te weten:				
– Vloerbedekking	☒	☐	☐	☐
– Parketvloer	☐	☐	☐	☒
– Houten vloer(delen)	☐	☐	☐	☒
– Laminaat	☒	☐	☐	☐
– Plavuizen	☒	☐	☐	☐
–	☐	☐	☐	☒
–	☐	☐	☐	☒
(Voorzet) openhaard met toebehoren	☐	☐	☐	☒
Allesbrander	☐	☐	☐	☒
Houtkachel	☐	☐	☐	☒
(Gas)kachels	☐	☐	☐	☒

	Blijft achter	Gaat mee	Kan worden overgenomen	n.v.t.
Designradiator(en)	☒	☐	☐	☐
Radiatorafwerking	☐	☐	☐	☒
Overig, te weten:				
– Spiegelwanden	☐	☐	☐	☒
– Schilderij ophangsysteem	☐	☐	☐	☒
–	☐	☐	☐	☒
–	☐	☐	☐	☒
–	☐	☐	☐	☒
–	☐	☐	☐	☒

Keuken

Keukenblok (met bovenkasten)	☒	☐	☐	☐
Keuken (inbouw)apparatuur, te weten:				
– Kookplaat	☒	☐	☐	☐
– (Gas)fornuis	☐	☐	☐	☒
– Afzuigkap	☒	☐	☐	☐
– Magnetron	☐	☐	☐	☒
– Oven	☐	☐	☐	☒
– Combi-oven/combimagnetron	☒	☐	☐	☐
– Koelkast	☒	☐	☐	☐
– Vriezer	☐	☒	☐	☐
– Koel-vriescombinatie	☐	☐	☐	☒
– Vaatwasser	☒	☐	☐	☐
– Quooker	☒	☐	☐	☐
– Koffiezetapparaat	☐	☐	☐	☒
–	☐	☐	☐	☒
–	☐	☐	☐	☒
Keukenaccessoires, te weten:				
– hangend messenblok en kruidenrek	☒	☐	☐	☐
–	☐	☐	☐	☒
–	☐	☐	☐	☒
–	☐	☐	☐	☒
–	☐	☐	☐	☒
–	☐	☐	☐	☒
–	☐	☐	☐	☒
–	☐	☐	☐	☒

Sanitair/sauna

Toilet met de volgende toebehoren:				
– Toilet	☒	☐	☐	☐
– Toiletrolhouder	☒	☐	☐	☐
– Toiletborstel(houder)	☒	☐	☐	☐
– Fontein	☒	☐	☐	☐

	Blijft achter	Gaat mee	Kan worden overgenomen	n.v.t.
– fonteinmeubel	☒	☐	☐	☐
–	☐	☐	☐	☒
Badkamer met de volgende toebehoren:				
– Ligbad	☐	☐	☐	☒
– Jacuzzi/whirlpool	☐	☐	☐	☒
– Douche (cabine/scherm)	☒	☐	☐	☐
– Stoomdouche (cabine)	☐	☐	☐	☒
– Wastafel	☒	☐	☐	☐
– Wastafelmeubel	☒	☐	☐	☐
– Planchet	☐	☐	☐	☒
– Toiletkast	☒	☐	☐	☐
– Toilet	☒	☐	☐	☐
– Toiletrolhouder	☒	☐	☐	☐
– Toiletborstel(houder)	☒	☐	☐	☐
–	☐	☐	☐	☒
–	☐	☐	☐	☒
Sauna met toebehoren	☐	☐	☐	☒
	☐	☐	☐	☒
	☐	☐	☐	☒

Exterieur/installaties/veiligheid/energiebesparing				
Schotel/antenne	☐	☐	☐	☒
Brievenbus	☐	☐	☐	☒
Kluis	☐	☐	☐	☒
(Voordeur)bel	☒	☐	☐	☐
Alarminstallatie	☐	☐	☐	☒
(Veiligheids)sloten en overige inbraakpreventie	☒	☐	☐	☐
Rookmelders	☒	☐	☐	☐
(Klok)thermostaat	☒	☐	☐	☐
Airconditioning	☒	☐	☐	☐
Warmwatervoorziening, te weten:				
– CV-installatie	☒	☐	☐	☐
– Boiler	☐	☐	☐	☒
– Geiser	☐	☐	☐	☒
– quooker	☒	☐	☐	☐
–	☐	☐	☐	☒
–	☐	☐	☐	☒
Screens	☐	☐	☐	☒
Rolluiken	☒	☐	☐	☐
Zonwering buiten	☐	☐	☐	☒
–	☐	☐	☐	☒
–	☐	☐	☐	☒
–	☐	☐	☐	☒
Isolatievoorzieningen (voorzetramen/radiatorfolie etc.), te weten:				
–	☐	☐	☐	☒
–	☐	☐	☐	☒

	Blijft achter	Gaat mee	Kan worden overgenomen	n.v.t.
Telefoonaansluiting/internetaansluiting	☐	☒	☐	☐
Veiligheidsschakelaar wasautomaat	☐	☐	☐	☒
Waterslot wasautomaat	☐	☐	☐	☒
Zonnepanelen	☒	☐	☐	☐
Oplaadpunt elektrische auto	☐	☐	☐	☒
	☐	☐	☐	☒
	☐	☐	☐	☒

Tuin

Inrichting				
Tuinaanleg/bestrating	☒	☐	☐	☐
Beplanting	☒	☐	☐	☐
tuinhaard	☒	☐	☐	☐
Verlichting/installaties				
Buitenverlichting	☒	☐	☐	☐
Tijd- of schemerschakelaar/bewegingsmelder	☒	☐	☐	☐
	☐	☐	☐	☒
Bebouwing				
Tuinhuis/buitenberging	☒	☐	☐	☐
Kasten/werkbank in tuinhuis/berging	☐	☒	☐	☐
(Broei)kas	☐	☐	☐	☒
	☐	☐	☐	☒
	☐	☐	☐	☒
Overig				
Overige tuin, te weten:				
– (Sier)hek	☐	☐	☐	☒
– Vlaggenmast(houder)	☒	☐	☐	☐
–	☐	☐	☐	☒
–	☐	☐	☐	☒

Overig

Zijn er zaken die geen eigendom zijn van verkoper omdat er sprake is van een leasecontract of huurcontract. Zo ja, neemt verkoper de zaak mee of wordt het betreffende contract overgenomen?	Ja	Nee	Gaat mee	Moet worden overgenomen
CV	☐	☒	☐	☐
Boiler	☐	☒	☐	☐
Zonnepanelen	☐	☒	☐	☐
	☐	☒	☐	☐
	☐	☒	☐	☐
	☐	☒	☐	☐
	☐	☒	☐	☐
Bijlage(n) over te nemen contracten:				
–				
–				

055 Makelaardij
Asselsestraat 43
7311 ED, APELDOORN
Tel: 055-7811055
E-mail: info@055makelaardij.nl
www.055makelaardij.nl

Vragenlijst voor de verkoop van een woning

DEEL B

1 Bijzonderheden

a. Zijn er nadat u het perceel in eigendom hebt gekregen nog andere, eventuele aanvullende notariële of onderhandse akten opgesteld met betrekking tot het perceel? **Nee**

Zo ja, welke? : _____

b. Zijn er mondelinge of schriftelijke afspraken gemaakt over aangrenzende percelen? **Nee**
(Denk hierbij aan regelingen voor het gebruik van een poort, schuur, garage, tuin, overeenkomsten met meerdere buren, toezeggingen, erfafscheidingen.)

Zo ja, welke zijn dat? : _____

c. Wijken de huidige terreinafscheidingen af van de kadastrale eigendomsgrenzen? **Nee**
(Denk hierbij ook aan strookjes grond van de gemeente die u in gebruik heeft, of grond van u die gebruikt wordt door de buren.)

Zo ja, waaruit bestaat die afwijking? : _____

d. Is een gedeelte van de woning, schuur, garage of schutting gebouwd op grond van de buren of andersom? **Nee**

Zo ja, graag nader toelichten: : _____

e. Heeft u grond van derden in gebruik? **Nee**

Zo ja, welke grond? : _____

f. Rusten er 'bijzondere lasten en beperkingen' op de woning en/of het perceel? (Bijzondere lasten en beperkingen kunnen privaatrechtelijke beperkingen zijn zoals (lijdende) erfdienstbaarheden (bijvoorbeeld een recht van overpad), kwalitatieve verplichtingen, kettingbedingen, vruchtgebruik, voorkeursrecht (bijvoorbeeld een eerste recht van koop), opstalrecht, erfpacht, huurkoop. Het kan ook gaan om publiekrechtelijke beperkingen zoals een aanschrijving van de gemeente in het kader van een illegale verbouwing) **Nee**

Zo ja, welke? : _____

g. Is de Wet voorkeursrecht gemeenten van toepassing? **Nee**

h. Is er een anti-speculatiebeding en/of zelfbewoningsplicht van toepassing op de woning? **Nee**

Zo ja, hoe lang nog? : _____

i. Is er sprake van een beschermd stads- of dorpsgezicht of loopt er een procedure tot aanwijzing daartoe? **Nee**

Is er sprake van een gemeentelijk-, provinciaal-of rijksmonument of loopt er een procedure tot aanwijzing daartoe? **Nee**

Is er volgens het bestemmingsplan sprake van een beeldbepalend of karakteristiek object? **Nee**

j. Is er sprake (geweest) van ruilverkaveling? **Nee**

Zo ja, moet u hiervoor ruilverkavelingsrente betalen? Ja / Nee

055 Makelaardij
Asselsestraat 43
7311 ED, APELDOORN
Tel: 055-7811055
E-mail: info@055makelaardij.nl
www.055makelaardij.nl

Zo ja, hoeveel en voor hoe lang? Bedrag: € _____

Duur: : _____

k. Is er sprake van onteigening? **Nee**

l. Is de woning of de grond geheel of gedeeltelijk verhuurd of bij anderen in gebruik? **Nee**

Zo ja: Is er een huurcontract/ gebruiksovereenkomst? Ja / Nee

Indien er geen contract of overeenkomst is, beschrijf hieronder wat (mondeling) met de huurder/ gebruiker is afgesproken: : _____

Welk gedeelte is verhuurd/ in gebruik gegeven? : _____

Welke delen vallen onder gezamenlijk gebruik? : _____

Welke zaken zijn van de huurder en mag hij verwijderen bij ontruiming? (Bijvoorbeeld geiser, keuken, lampen.) : _____

Heeft de huurder een waarborgsom gestort? Ja / Nee

Zo ja, hoeveel? € _____

Heeft u nog andere afspraken met de huurders gemaakt? Ja / Nee

Zo ja, welke? : _____

m. Is er over de woning een geschil/procedures gaande, al dan niet bij de rechter, huurcommissie of een andere instantie?(bijvoorbeeld onteigening/kwesties met buren, zoals erfdienstbaarheden, recht van overpad, erfafscheidingen e.d.) **Nee**

Zo ja, welke is/zijn dat? : _____

n. Is er bezwaar gemaakt tegen de waardebeschikking WOZ? **Nee**

Zo ja, toelichting: : _____

o. Zijn er door de overheid of nutsbedrijven verbeteringen of herstellingen voorgeschreven of aangekondigd die nog niet naar behoren zijn uitgevoerd? **Nee**

Zo ja, welke? : _____

p. Zijn er in het verleden subsidies of premies verstrekt die bij verkoop van de woning voor een deel kunnen worden teruggevorderd? **Nee**

Zo ja, welke? : _____

q. Is de woning onbewoonbaar verklaard of in het verleden ooit onbewoonbaar verklaard geweest? **Nee**

Zo ja, waarom? : _____

r. Is er bij verkoop sprake van een omzetbelastingheffing? **Nee**
(Bijvoorbeeld omdat het een voormalig bedrijfsonroerendgoed is, of een woning met praktijkgedeelte, of omdat u pas ingrijpend verbouwd hebt.)

Zo ja, waarom? : _____

055 Makelaardij
Asselsestraat 43
7311 ED, APELDOORN
Tel: 055-7811055
E-mail: info@055makelaardij.nl
www.055makelaardij.nl

s. Hoe gebruikt u de woning nu? (Bijvoorbeeld woning, praktijk, winkel, opslag) : **Woning**

Is dat gebruik volgens de gemeente toegestaan? **Ja**

Zo nee, heeft de gemeente dit strijdige gebruik wel eens bij u aangekaart? Ja / Nee

Hoe heeft de gemeente dit strijdige gebruik bij u aangekaart? : _____

2 Gevels

a. Is er sprake (geweest) van vochtdoorslag of aanhoudend vochtige plekken op de gevels? **Nee**

Zo ja, waar? : _____

b. Zijn er (gerepareerde) scheuren/beschadigingen in/aan de gevels aanwezig? **Nee**

Zo ja, waar? : _____

c. Zijn de gevels tijdens de bouw geïsoleerd? **Ja**

Zo nee, zijn de gevels daarna (deels) geïsoleerd? Ja / Nee / Niet bekend

Zo ja, wanneer heeft de isolatie van de gevels plaatsgevonden en met welk isolatiemateriaal? : _____

Heeft u een certificaat of bewijs van het na-isoleren? Ja / Nee

Is er sprake van volledige isolatie? **Niet bekend**

Zo nee, welke delen van de gevels zijn er niet geïsoleerd? : **n.v.t.**

d. Zijn de gevels ooit gereinigd? **Nee**

Zo ja, volgens welke methode en wanneer? : _____

3 Dak(en)

a. Hoe oud zijn de daken ongeveer? Platte daken: : **ruim 20 jaar**

Overige daken: : **Vanuit de bouw, 1978**

b. Heeft u last van daklekkages (gehad)? **Nee**

Zo ja, waar? : _____

c. Zijn er in het verleden gebreken geconstateerd aan de dakconstructie zoals scheve, doorbuigende, krakende, beschadigde en/of aangetaste dakdelen? **Nee**

Zo ja, waar? : _____

d. Heeft u het dak al eens (gedeeltelijk) laten vernieuwen c.q. laten repareren? **Ja**

Zo ja, welk (gedeelte van het) dak en waarom? : **Het platte gedeelte.**

e. Is het dak tijdens de bouw geïsoleerd? Platte daken: **Ja**

Overige daken: **Niet bekend**

Zo nee, is het dak daarna geïsoleerd? Platte daken: Ja / Nee / Niet bekend

Overige daken: Ja / Nee /

055 Makelaardij
Asselsestraat 43
7311 ED, APELDOORN
Tel: 055-7811055
E-mail: info@055makelaardij.nl
www.055makelaardij.nl

Niet bekend

Zo ja, wanneer heeft de isolatie plaatsgevonden en met welk isolatiemateriaal? : **n.v.t.**

Heeft u een certificaat of bewijs van het na-isoleren? **Nee**

Is er sprake van volledige isolatie? Platte daken: **Niet bekend**

Overige daken: **Niet bekend**

Zo nee, welke delen zijn er niet geïsoleerd? : **n.v.t.**

f. Zijn de regenwaterafvoeren lek of verstopt? **Nee**

Zo ja, toelichting: : _____

g. Zijn de dakgoten lek of verstopt? **Nee**

Zo ja, toelichting: : _____

4 Kozijnen, ramen en deuren

a. Van welk materiaal zijn de buitenkozijnen gemaakt? (bijvoorbeeld hout, kunststof of aluminium of een andersoortig materiaal) : **Kunstof**

b. Wanneer zijn de buitenkozijnen, ramen en deuren voor het laatst geschilderd? : **n.v.t.**

Is dit gebeurd door een erkend schildersbedrijf? **Nee**

Zo ja, door wie? : _____

c. Functioneren alle scharnieren en sloten? **Ja**

Zo nee, toelichting: : _____

d. Zijn voor alle afsluitbare deuren, ramen etc. sleutels aanwezig? **Ja**

Zo nee, voor welke deuren, ramen etc. niet? : _____

e. Is er sprake van isolerende beglazing? **Ja**

Zo ja, welk type glas? (bijvoorbeeld HR, HR+, HR++ of HR+++, zie de glassponning waarin doorgaans staat vermeld welke type glas er is geplaatst) : **HR++**

Is er sprake van isolerende beglazing in de gehele woning? **Ja**

Zo nee, welke ramen zijn niet geïsoleerd? : _____

f. Is er bij de isolerende beglazing sprake van condensvorming tussen het glas? (Denk aan lekkende ruiten.) **Nee**

Zo ja, waar? : _____

5 Vloeren, plafonds en wanden

a. Is er sprake (geweest) van vochtdoorslag of optrekkend vocht op de vloeren, plafonds en/of wanden? **Nee**

055 Makelaardij
Asselsestraat 43
7311 ED, APELDOORN
Tel: 055-7811055
E-mail: info@055makelaardij.nl
www.055makelaardij.nl

Zo ja, waar? : _____

b. Is er sprake (geweest) van schimmelvorming op de vloeren, plafonds en/of wanden? **Nee**

Zo ja, waar? : _____

c. Zijn er (gerepareerde) of (verborgen) scheuren en/of beschadigingen in/aan vloeren, plafonds en/of wanden aanwezig? **Nee**

Zo ja, waar? : _____

d. Hebben zich in het verleden problemen voorgedaan met de afwerkingen? (Bijvoorbeeld loszittend tegelwerk, loslatend behang of spuitwerk, holklinkend of loszittend stucwerk, etc.) **Nee**

Zo ja, waar? : _____

e. Is er sprake (geweest) van gebreken aan de vloerconstructie, zoals scheve, doorbuigende, krakende, beschadigde en/of aangetaste vloerdelen? **Nee**

Zo ja, waar? : _____

f. Is er sprake van vloerisolatie? **Ja**

Zo ja, wanneer heeft de isolatie van de vloer plaatsgevonden en met welk isolatiemateriaal? : **Mei 2014 Tonzon vloerisolatie met bodemfolie**

Heeft u een certificaat of bewijs van het na-isoleren? **Ja**

Is er sprake van volledige isolatie? **Ja**

Zo nee, welke delen zijn er niet geïsoleerd? : _____

6 Fundering, kruipruimte en kelder

a. Is er sprake (geweest) van gebreken aan de fundering? **Nee**

Zo ja, waar? : _____

b. Is de kruipruimte toegankelijk? **Ja**

Is de kruipruimte droog? **Ja**

Zo nee of meestal, toelichting: : _____

c. Is er sprake van vochtdoorslag door de kelderwand? **Nee**

Zo ja of soms, toelichting: : _____

d. Is de grondwaterstand in de afgelopen jaren waarneembaar gewijzigd of is er sprake van wateroverlast geweest? **Nee**

Zo ja, heeft dit tot problemen geleid in de vorm van water in de kruipruimte c.q. kelder? Ja / Nee / n.v.t.

Zo nee, tot wat voor andere problemen heeft dit geleid? : _____

7 Installaties

a. Wat voor warmte-installatie(s) is/zijn er aanwezig in : **CV installatie (combiketel), vloerverwarming (beneden) en**

055 Makelaardij
Asselsestraat 43
7311 ED, APELDOORN
Tel: 055-7811055
E-mail: info@055makelaardij.nl
www.055makelaardij.nl

	de woning? (bijvoorbeeld cv-installatie, WTW-systeem, WKO-systeem, (hybride) warmtepomp, airconditioning, zonneboiler, elektrische boiler, pelletkachel dan wel een andere installatie)	**radiatoren (boven) Airconditioning woonkamer Vloerverwarming badkamer**
	Is/zijn de installatie(s) eigendom?	**Ja**
	Zo nee, toelichting: (bijvoorbeeld de installatie(s) is/ zijn gehuurd of geleased. Tevens huur-/leaseprijs vermelden)	: _____
	Merk van de installatie(s):	: **Remeha CV ketel Daikin airco**
	Type(nummer) van de installatie(s):	: **CV ketel 7618528**
	Installatiedatum van de installatie(s):	: **CV 2018 Airco 2021**
	Op welke datum is/zijn deze installatie(s) voor het laatst onderhouden?	: **CV en airco najaar 2025**
	Is het onderhoud uitgevoerd door een erkend bedrijf?	**Ja**
	Zo ja, door wie?	: **Installatiebedrijf M. Juriens**
b.	Zijn er de afgelopen tijd zaken opgevallen ten aanzien van de installatie(s)? (bijvoorbeeld de cv-installatie moet meer dan 1 keer per jaar bijgevuld worden of de installatie functioneert niet goed)	**Nee**
	Zo ja, wat is u opgevallen?	: _____
c.	Zijn er radiatoren die niet warm worden?	**Nee**
	Zo ja, welke?	: _____
d.	Zijn er radiatoren of (water)leidingen die lekken?	**Nee**
	Zo ja, waar en welke?	: _____
e.	Zijn er radiatoren of (water)leidingen die ooit zijn bevroren?	**Nee**
	Zo ja, waar?	: _____
f.	Heeft u vloerverwarming in de woning?	**Ja**
	Zo ja, betreft dit elektrische vloerverwarming, vloerverwarming met warm water of anders? Elektrisch:	**Ja**
	warm water:	**Ja**
	overig, namelijk	: **n.v.t.**
	Waar bevindt zich de elektrische vloerverwarming?	: **Badkamer**
	Waar bevindt zich de vloerverwarming met warm water?	: **Benedenverdieping te weten: woonkamer keuken entree bijkeuken**
	Waar bevindt zich de overige vloerverwarming?	: **n.v.t.**
g.	Zijn er vertrekken die niet (goed) warm worden?	**Ja**
	Zo ja, welke?	: **Uitbouw (bijkeuken) aan de voorzijde van de woning.**
h.	Heeft de woning zonnepanelen die uw eigendom zijn?	**Ja**
	Heeft de woning zonnepanelen die worden gehuurd of geleased?	**Nee**

055 Makelaardij
Asselsestraat 43
7311 ED, APELDOORN
Tel: 055-7811055
E-mail: info@055makelaardij.nl
www.055makelaardij.nl

	Kan het huurcontract/ leasecontract worden overgenomen door koper? Zo ja, dan overnamecontract opvragen.		Ja / Nee / Niet bekend
	Hoeveel zonnepanelen zijn er aanwezig? Aantal:		**10**
	Zo ja, blijven de zonnepanelen achter?		**Ja**
	Wat is de capaciteit van één zonnepaneel? (De capaciteit van zonnepanelen wordt uitgedrukt in Wattpiek (Wp). Bijvoorbeeld één zonnepaneel levert 390 Wp.	: **375 Wp**	
	Functioneren alle zonnepanelen?		**Ja**
	Wat is het merk/ type van de zonnepanelen?	: **Sunpower**	
	Maakt u gebruik van een app om de opbrengst van de zonnepanelen te bekijken?		**Ja**
	Zo ja, welke?	: **Enlighten**	
	In welk jaar zijn de zonnepanelen geplaatst en door wie? Jaar:	: **2021 geplaatst door Zonnepanelen plus**	
	Installateur:	: **Onbekend**	
	Is de btw over het aankoopbedrag teruggevraagd van de belastingdienst?		**Ja**
	Hoeveel stroom heeft u het afgelopen jaar opgewekt? Jaar:	: **2025/2026**	
	Aantal kWh:	: **2658 kWh**	
	Hoe lang zit er nog fabrieksgarantie op de zonnepanelen?	: **18 jaar**	
	Zijn de zonnepanelen aangeschaft met subsidie?		**Ja**
	Zo ja, moet de subsidie worden terugbetaald?		**Nee**
	Zo ja, welk bedrag moet worden terugbetaald?		€ _____
i.	In welk jaar zijn voor het laatst de aanwezige schoorsteenkanalen/rookgasafvoeren geveegd/gereinigd?	: **n.v.t.**	
j.	Wanneer heeft u de aanwezige schoorsteenkanalen voor het laatst gebruikt?	: **n.v.t.**	
	Is de trek van aanwezige schoorsteenkanalen goed?		**Niet bekend**
k.	Zijn er onderdelen van de elektrische installatie vernieuwd? (onder de elektrische installatie wordt verstaan alle elektra leidingen/ schakelaars stopcontacten, meterkast e.d.)		**Niet bekend**
	Zo ja, wanneer en welke onderdelen?	: _____ _____	
	Zijn er gebreken aan de elektrische installatie?		**Nee**
	Zo ja, welke?	: _____ _____	
l.	Is er een laadpaal aanwezig voor een elektrische auto?		**Nee**
	Zo ja, waar bevindt deze zich?	: _____ _____	
	Blijft deze achter?		Ja / Nee / n.v.t./Nader overeen te komen
m.	Is er mechanische ventilatie of een soortgelijk systeem aanwezig?		**Ja**

055 Makelaardij
Asselsestraat 43
7311 ED, APELDOORN
Tel: 055-7811055
E-mail: info@055makelaardij.nl
www.055makelaardij.nl

Zo ja, functioneert dit systeem naar behoren? **Ja**

Zo nee, toelichting: : _____

Wanneer is dit systeem voor het laatst onderhouden? : **najaar 2025**

Hoe oud is dit systeem ongeveer? : **48 jaar**

n. Is er een domoticasysteem of een soortgelijk systeem aanwezig? (Een domoticasysteem bedient de verwarming, verlichting, verwarming, audio, ventilatie e.d. automatisch) **Nee**

Zo ja, functioneert dit systeem naar behoren? Ja / Nee

Zo nee, toelichting: : _____

Hoe oud is dit systeem ongeveer? : _____

o. Zijn er rookmelders op iedere verdieping aanwezig? **Ja**

Zo ja, hoe oud zijn de rookmelders ongeveer? : **5 jaar**

8 Sanitair, riolering en keuken

a. Zijn er beschadigingen aan wastafels, douche, bad, toiletten, gootstenen en kranen? **Nee**

Zo ja, welke? : _____

b. Hoe oud is de badkamer ongeveer? : **Douche gedeelte (tegels, douchebak en glaswand/deur) en wastafel met kasten is van augustus 2026. Overige tegels en toilet van 2008.**

c. Lopen de afvoeren van wastafels, douche, bad, toiletten, gootstenen en kranen goed door? **Ja**

Zo nee, welke niet? : _____

d. Is de woning aangesloten op het gemeentelijke riool? **Ja**

e. Zijn er gebreken (geweest) aan de riolering, zoals breuken, stankoverlast, lekkages, etc.? **Nee**

Zo ja, welke? : _____

f. Is er een andere voorziening, zoals een septictank, beerput of dergelijk aanwezig? **Nee**

Zo ja, wat is er aanwezig en hoe dient dit te worden onderhouden? : _____

g. Van welk jaar dateert de keukenopstelling ongeveer? : **2008**

h. Van welk jaar dateert de inbouwapparatuur ongeveer? : **2008 (vaatwasser is vernieuwd in 2023)**

Functioneert alle inbouwapparatuur? **Nee**

Zo nee, welk inbouwapparaat functioneert niet? : **Inbouw koffiemachine is defect.**

i. Heeft u een kokend water kraan? (bijvoorbeeld een Quooker kraan of een soortgelijke kraan) **Ja**

Zo ja, functioneert deze kraan naar behoren en hoe oud is deze kraan ongeveer? : **Geplaatst in 2021. Functioneert naar behoren.**

9 Diversen

055 Makelaardij
Asselsestraat 43
7311 ED, APELDOORN
Tel: 055-7811055
E-mail: info@055makelaardij.nl
www.055makelaardij.nl

a. Wat is het bouwjaar van de woning? : **1978**

b. Zijn er asbesthoudende materialen in/op de woning/ bijgebouw(en) aanwezig? (bijvoorbeeld asbest zeil, een asbestplaat die onder en/of achter de CV ketel is geplaatst, asbesthoudend isolatiemateriaal om de verwarmingsbuis, asbesthoudend koord bij oude cv-ketels/gaskachels, asbestgolfplaten e.d.) **Niet bekend**

Zo ja, welke en waar? : _____

c. Blijft er in de woning zeil achter, al dan niet vastgelijmd, dat is aangeschaft tussen 1955 en 1982? **Nee**

d. Is er sprake van loden leidingen in de woning? **Nee**

Zo ja, waar? : _____

e. Is er een Japanse duizendknoop aanwezig in de tuin? (Een Japanse duizendknoop is een exotische plant, welke moeilijk te verwijderen is. De sterke wortelstokken en stengels van de Japanse duizendknoop zijn in staat om schade te veroorzaken aan gebouwen, leidingen en wegen) **Nee**

f. Is er in puin/asbest afval in de grond/tuin aanwezig? **Nee**

g. Heeft u elders lekkages gehad? (dus los van het dak/ sanitair/ riolering) **Nee**

h. Is de grond verontreinigd? **Nee**

Zo ja, is er een onderzoeksrapport? Ja / Nee / n.v.t.

Zo ja, heeft de gemeente/provincie een onderzoeks- of saneringsbevel opgelegd? Ja / Nee / n.v.t.

i. Is er een olietank aanwezig of aanwezig geweest? **Nee**

Zo ja, is deze gesaneerd/verwijderd? Ja / Nee / n.v.t.

Als deze is gesaneerd, waar is de olietank op het perceel gesitueerd? : _____

Is er een Kiwa-certificaat aanwezig? **Nee**

j. Is er sprake van overlast door ongedierte in of (rond)om de woning? (Denk aan muizen, ratten, kakkerlakken, etc.) **Nee**

Zo ja, waar? : _____

k. Is de woning aangetast door houtworm, boktor, ander ongedierte of zwam? **Nee**

Zo ja, waar? : _____

Zo ja, is deze aantasting al eens behandeld? Ja / Nee / n.v.t.

Zo ja, wanneer? : _____

Zo ja, door welk bedrijf? : _____

l. Is er sprake van chlorideschade (betonrot)? (Betonrot komt vooral voor in kruipruimtes van woningen gebouwd tussen 1965 en 1981 die voorzien zijn van betonnen vloerelementen van het merk Kwaaitaal of Manta. Ook andere beton- elementen - bijvoorbeeld balkons - kunnen aangetast zijn) **Nee**

Zo ja, waar? : _____

055 Makelaardij
Asselsestraat 43
7311 ED, APELDOORN
Tel: 055-7811055
E-mail: info@055makelaardij.nl
www.055makelaardij.nl

m. Hebben er verbouwingen en/of bijbouwingen plaatsgevonden in en/of om de woning? **Ja**

Zo ja, welke ver-/bijbouwingen? : **vrijstaande aluminium schuur in de achtertuin**

Zo ja, in welk jaartal? : **2024**

Zo ja, door welk bedrijf zijn deze uitgevoerd? : **Zelf geplaatst**

n. Zijn er verbouwingen of uitbreidingen uitgevoerd zonder omgevingsvergunning (voorheen bouwvergunning)? **Nee**

Zo ja, welke? : _____

_____

o. Is er sprake van glasvezel internet? **Ja**

p. Bent u in het bezit van een definitief energieprestatiecertificaat/energielabel? **Ja**

Zo ja, welke label? : **B**

10 Vaste lasten

a. Hoeveel betaalde u voor de laatste aanslag onroerendezaakbelasting? **€ 409**

Belastingjaar? : **2026**

b. Wat is de WOZ-waarde? **€ 422000**

Peiljaar? : **2026**

c. Hoeveel betaalde u voor de laatste aanslag waterschapslasten? **€ 460**

Belastingjaar? : **2026**

d. Hoeveel betaalde u voor de laatste aanslag gemeentelijke belastingen? (zoals rioolheffing en afvalstoffenheffing e.d.) **€ 827**

Belastingjaar? : **2026**

e. Welke voorschotbedragen betaalt u maandelijks aan de nutsbedrijven? Gas: € _____

Elektra: € _____

Water: **€ 21**

Stadsverwarming: € _____

Anders: : **Gas en elektra samen**

Te weten: **€ 100**

Wat is uw jaarverbruik voor gas/ elektriciteit en water? Gas (m^3): **236 m3**

Elektriciteit hoog (kWh): **1410**

Elektriciteit laag (kWh): **1540**

Elektriciteit totaal (kWh): **2950**

Water (m3): **59**

Stadsverwarming (GJ): **nvt**

Anders: **nvt**

Met hoeveel bewoners bewoonde u de woning? Aantal: **2**

f. Zijn er lease- en/of huurkoopcontracten? **Nee**
(Bijvoorbeeld keuken, kozijnen, cv-ketel, etc.)

Zo ja, welke? : _____

_____

Zijn deze contracten overdraagbaar op de koper? Ja / Nee
Let op! Veel lease- en huurkoopcontracten zijn niet langer overdraagbaar op een koper. Neem

055 Makelaardij
Asselsestraat 43
7311 ED, APELDOORN
Tel: 055-7811055
E-mail: info@055makelaardij.nl
www.055makelaardij.nl

hiervoor contact op met de betreffende leverancier.

Hoe lang lopen de contracten nog en wat is de eventuele afkoopsom? Afkoopsom: € _____

Duur: : _____

g. Als er sprake is van erfpacht of opstalrecht hoe hoog is dan de canon per jaar? € _____

Heeft u alle canons betaald? **n.v.t.**

Is de canon afgekocht? **n.v.t.**

Zo ja, tot wanneer? : _____

h. Heeft u alle gemeentelijke belastingen die u verschuldigd bent al betaald? **Ja**

Zijn er variabele bedragen voor gemeenschappelijke poorten, inritten of terreinen? **Nee**

Zo ja, hoe hoog en waarvoor? : _____

i. Heeft u, om in de straat te parkeren, een parkeervergunning nodig? **Nee**

Hoeveel parkeervergunningen kunnen er maximaal worden aangevraagd? : _____

Wat zijn de kosten voor deze parkeervergunning(en) per jaar? € _____

11 Garanties

a. Zijn er lopende onderhoudscontracten en/of garantieregelingen overdraagbaar aan de koper? **Nee**
(Zoals dakbedekking, cv-installatie, dubbele beglazing, etc.)

Zo ja, welke? : _____

12 Nadere informatie

Overige zaken(Overige zaken die de koper naar uw mening moet weten) : **Waterontharder, Vulcan. Geplaatst op de binnenkomende waterleiding**

055 Makelaardij
Asselsestraat 43
7311 ED, APELDOORN
Tel: 055-7811055
E-mail: info@055makelaardij.nl
www.055makelaardij.nl

Thuis bij 055 Makelaardij

Hartelijk dank voor de getoonde interesse in dit huis!

Heb je interesse? Leuk! Wellicht wordt dit wel je nieuwe thuis. Wees welkom om dit huis van binnen te bekijken en te ervaren of je hier een thuisgevoel krijgt. Erik laat je dit huis graag zien. Een afspraak maken kan eenvoudig online of via 055-7811055 / info@055makelaardij.nl.

Is dit niet het juiste thuis voor je? Kom gerust eens langs om te bespreken hoe Erik je kan helpen met het zoeken en aankopen van een fijn thuis. Er komt immers veel op je af in deze tijd. Erik begrijpt deze emotionele rollercoaster en zorgt er als jouw aankoopmakelaar voor dat jij een goede koop doet. Hij is thuis in Apeldoorn en geeft je altijd eerlijk advies zodat jij met vertrouwen de woningmarkt op kan gaan.

Zelf ook verkoopplannen? 055 Makelaardij is er om je hierbij te helpen. Erik komt graag bij je langs voor een gratis waardebepaling van jouw thuis. Je krijgt een eerlijk advies en hij vertelt je graag hoe hij je kan helpen met compassie, deskundigheid en aandacht.

Goed om te weten: deze brochure is met zorg samengesteld. Toch kunnen er nog fouten in staan en kunnen aan de inhoud geen rechten worden ontleend. Alle vermelde maten en oppervlakten zijn indicatief. Ik adviseer geïnteresseerden de informatie zelf te verifiëren.

Taxatierapport nodig?

› Erik maakt een onafhankelijk en gevalideerd taxatierapport met daarin een volledig beeld van de waarde van je huis.