Stationsplein 16 15

6131 AT, Sittard

Vraagprijs € 245.000 k.k.

Geïnteresseerd of wilt u meer informatie? Neem contact met ons op.

sittard@ovida.com | 046 420 44 00

Omschrijving

ALGEMEEN
In het centrum van Sittard tegenover het centraal station en aan de rand van het winkelgebied ligt het appartementencomplex 'Stationsplein 16'. Op de eerste verdieping in de toren van het complex, met vrij uitzicht over de Brugstraat en het station, ligt dit 2-slaapkamerappartement met circa 83 m² woonoppervlak, een balkon op het zuidoosten en een privé berging in het souterrain.
Het voormalige huurappartement is deels gerenoveerd en biedt thans een moderne keukeninrichting. De aanbouwkeuken heeft een hoekopstelling met inbouwapparatuur (inductie kookplaat, oven en koelkast). De badkamer is volledig betegeld en ingericht met ligbad, douche en wastafel.

BIJZONDERHEDEN
- Centraal gelegen appartement met balkon, loggia, lift en berging in het souterrain
- Op loopafstand van diverse voorzieningen (o.a. 2 grote supermarkten, schouwburg, centraal station)
- Nabij diverse uitvalswegen
- Bouwjaar: ca. 1996
- Woonoppervlakte: ca 83 m2 (conform meetstaat)
- Slaapkamers: 2
- VvE bijdrage: € 281,33/maand (appartement) + € 17,58/maand (berging)

* Keuze notaris is aan verkoper. Er geldt een projectnotaris

Het is mogelijk om een parkeerplaats of een garagebox bij te kopen. De aankoopprijzen bedragen:
- Parkeerplaats €17.500,- k.k.
- Garagebox €20.000,- k.k.

Kenmerken

Vraagprijs	€ 245.000 k.k.	**Tuin**	geen tuin
Soort	portiekflat	**Garage**	garage mogelijk
Type	appartement	**Verwarming**	c.v.-ketel
Kamers	4	**Isolatie**	dakisolatie, muurisolatie, dubbel glas
Slaapkamers	2	**Woonoppervlakte**	83 m²
Bouwjaar	1996	**Inhoud**	253 m³

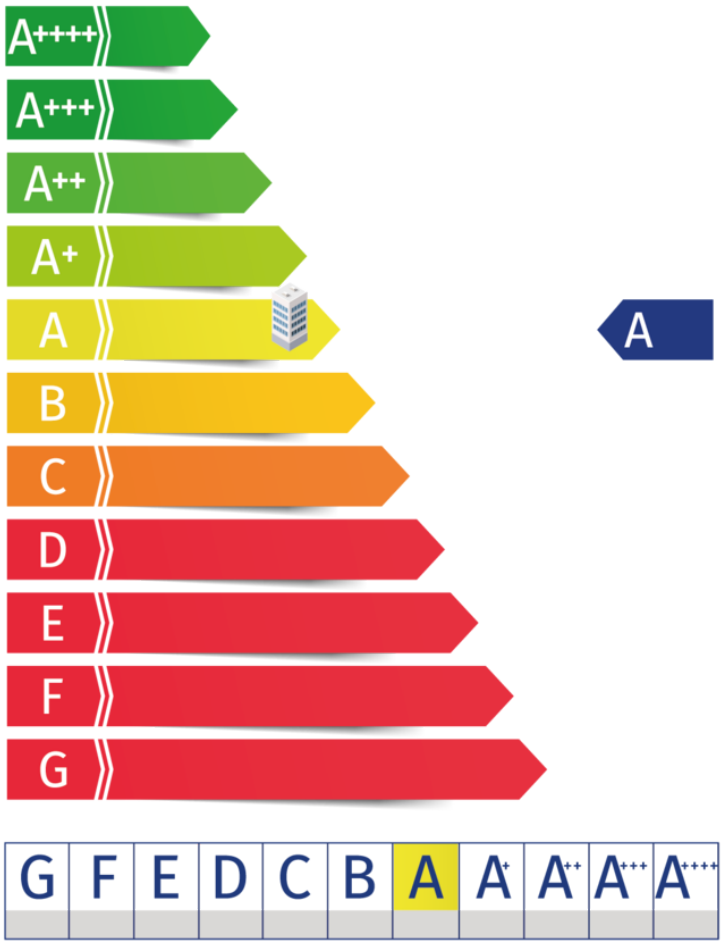

Kadaster

Kadastrale kaart

Uw referentie: ---

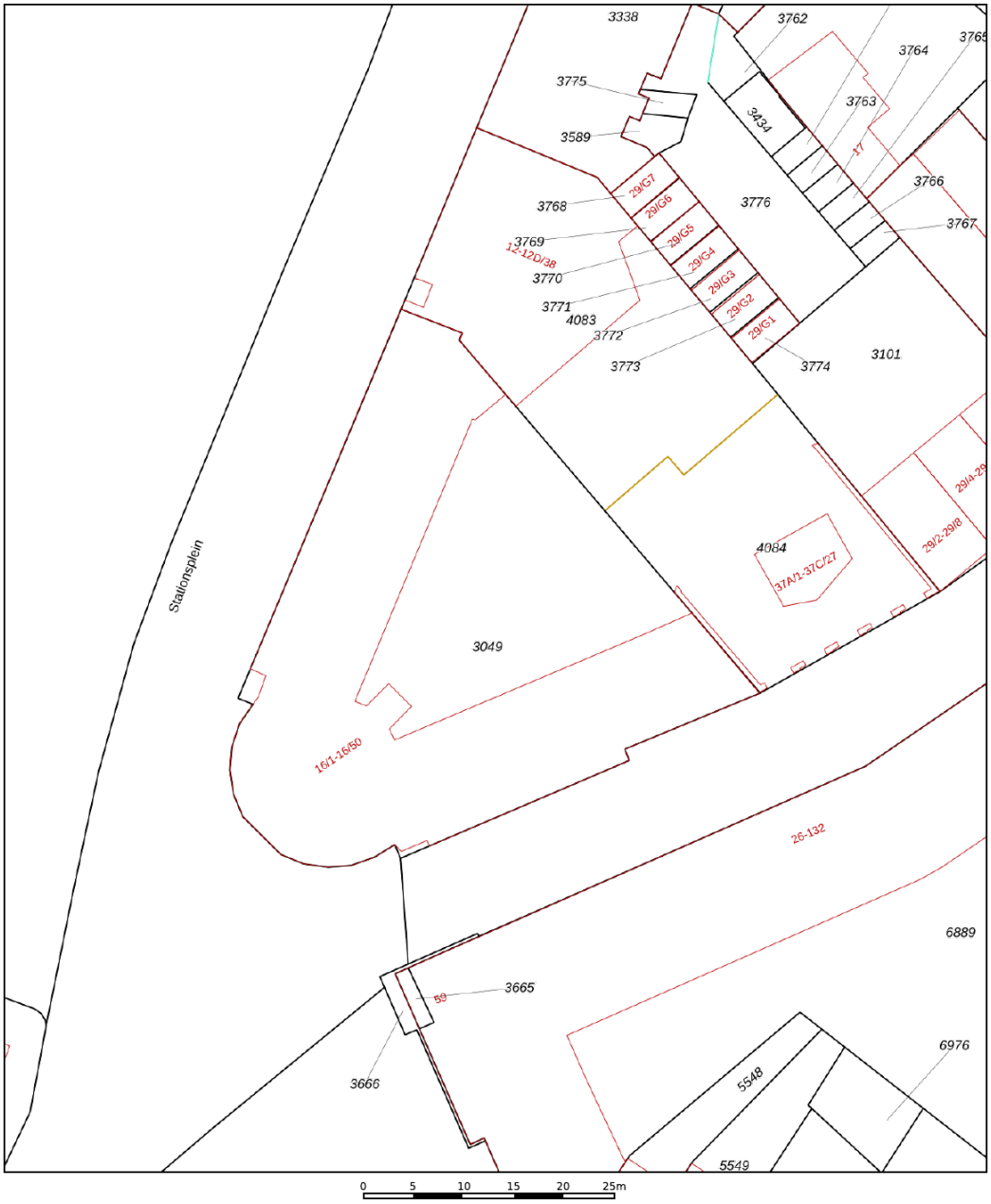

	Deze kaart is noordgericht
12345	Perceelnummer
25	Huisnummer
	Vastgestelde kadastrale grens
	Voorlopige kadastrale grens
	Administratieve kadastrale grens
	Bebouwing

Voor een eensluidend uittreksel, geleverd op 13 oktober 2026
De bewaarder van het kadaster en de openbare registers

Schaal 1: 500

Kadastrale gemeente	Sittard
Sectie	K
Perceel	3049

Aan dit uittreksel kunnen geen betrouwbare maten worden ontleend.
De Dienst voor het kadaster en de openbare registers behoudt zich de intellectuele eigendomsrechten voor, waaronder het auteursrecht en het databankenrecht.

kadaster

Adres:
Stationsplein 16 15

Gemeente:
Sittard

Soort:
portiekflat

Postcode / Plaats:
6131 AT, Sittard

Plattegronden

Appartement

Deze plattegronden zijn opgemaakt voor indicatieve doeleinden.
Hieraan kunnen geen rechten worden ontleend.
@realstatemedia

Plattegronden

Berging

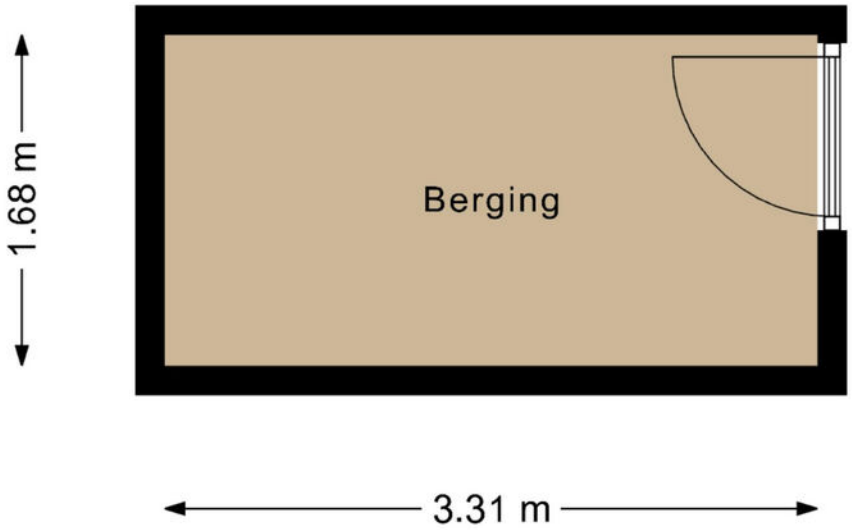

Deze plattegronden zijn opgemaakt voor indicatieve doeleinden.
Hieraan kunnen geen rechten worden ontleend.
@realstatemedia

Indeling

Souterrain:
Privé berging (ca. 5,50 m²)

Begane grond:
Centrale entree met brievenbussen, bellentableau, trappenhuis en lifttoegang.

Eerste verdieping:
Gesloten portiek met entree naar het appartement. Hal met garderobe, meterkast en toiletruimte. Woonkamer met open keuken en toegang naar het balkon. Separate bergruimte met opstelling CV ketel, MV en WMA. Aansluitende vertrekken met badkamer en twee slaapkamers, waarvan de ouderslaapkamer met loggia.

AI GENERATED

AI GENERATED

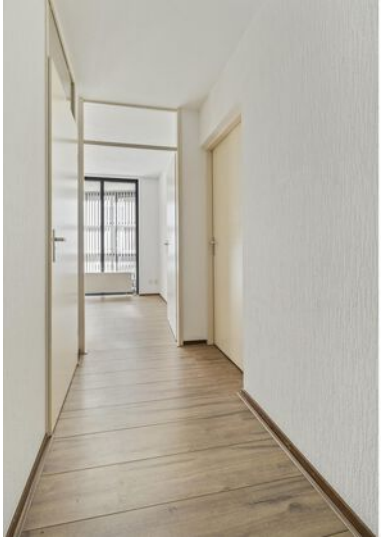

AI GENERATED

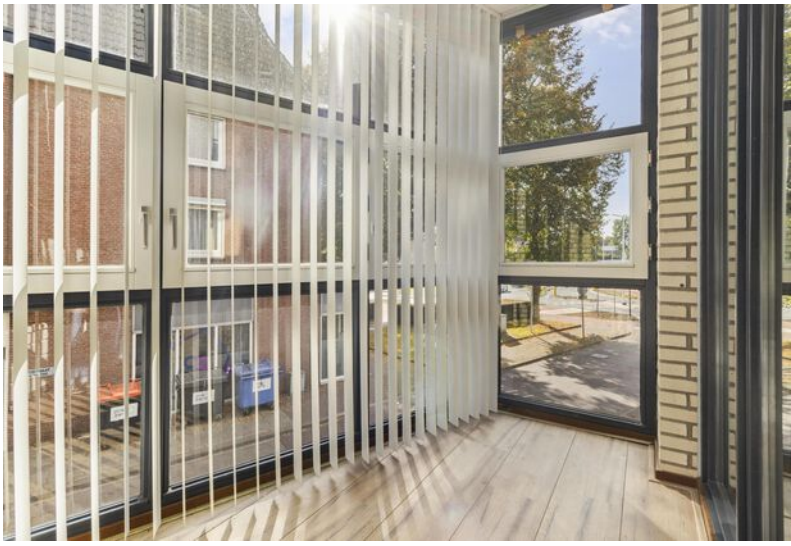

Gemeente Sittard-Geleen

Gemeente Sittard-Geleen heeft alles in huis. Het is een echte Bourgondische stad. Dat zie je terug in de vele restaurantjes en kroegen. En aan de evenementenkalender die het hele jaar door boordevol zit.
Op dit moment is Sittard-Geleen, na Maastricht en Venlo de grootste gemeente van de provincie.

Met 92.661 inwoners, biedt Sittard-Geleen een bourgondische levensstijl met talloze restaurants, levendige kroegen en een bruisende evenementenkalender.

Even voorstellen

Uw makelaar in Limburg
Met zes vestigingen in Limburg (Heerlen, Maastricht, Sittard, Valkenburg, Venlo en Venray) en meer dan 50 jaar ervaring op de vastgoedmarkt bieden wij persoonlijke service en leveren optimale kwaliteit.

Full-service
De professionele medewerkers vormen het fundament van ons bedrijf, stuk voor stuk gecertificeerde specialisten. Wij zijn een full-service kantoor met woningmakelaars, bedrijfsmakelaars, recreatiemakelaars, taxateurs en consultants. Onze gezamenlijke kennis, onze passie voor het vak en ons sterke netwerk maken ons een betrouwbare partner voor al uw vastgoed vraagstukken.

Partner in Dynamis
Dynamis is een samenwerkingsverband van 14 regionale makelaars met 52 vestigingen, verspreid door heel Nederland. De Dynamis partners zijn vooraanstaande makelaars en bieden full-service dienstverlening aan.

Waarom Ovida makelaars?

- Gratis waardebepaling van de huidige woning.
- Ovida makelaars verzorgt de verkoop van je huidige woning.
- De beste presentatie op internet.
- Ovida makelaars begeleid je bij de aankoop van je nieuwe woning.
- Ovida makelaars vraagt een eerlijke courtage.
- Ovida financieel adviseurs helpt je graag bij een eventuele hypotheek.

Klanten beoordelen ons gemiddeld met een

9,6

Op basis van **142 beoordelingen.**

Je huis verkopen met Ovida makelaars?

- ✔ Altijd No cure, No Pay!
- ✔ Toonaangevend op internet
- ✔ Groot zoekersbestand (6 vestigingen)
- ✔ NVM Makelaar
- ✔ Eerlijke courtage
- ✔ Professionele woningpresentatie
- ✔ Vertrouwde zekerheid en kwaliteit sinds 1975

Uw makelaar in Limburg!

DYNAMIS OVIDA

Uw woning verkopen?

Vraag een vrijblijvend kennismakingsgesprek aan!

Hypotheek nodig?

Ben je op zoek naar een betrouwbare **hypotheekadviseur in Limburg?** Zoek niet verder!

Ovida makealars financieel adviseurs staat klaar om jouw wensen en dromen om te zetten in concrete financiële plannen. Onze hypotheekadviseurs begrijpen als geen ander dat het regelen van een hypotheek een belangrijke stap in je leven is. Daarom begeleiden wij je om het hypotheekproces zo soepel mogelijk te laten verlopen.

Onze hypotheekadviseurs staan voor je klaar. **Hoe kunnen we jou helpen?**

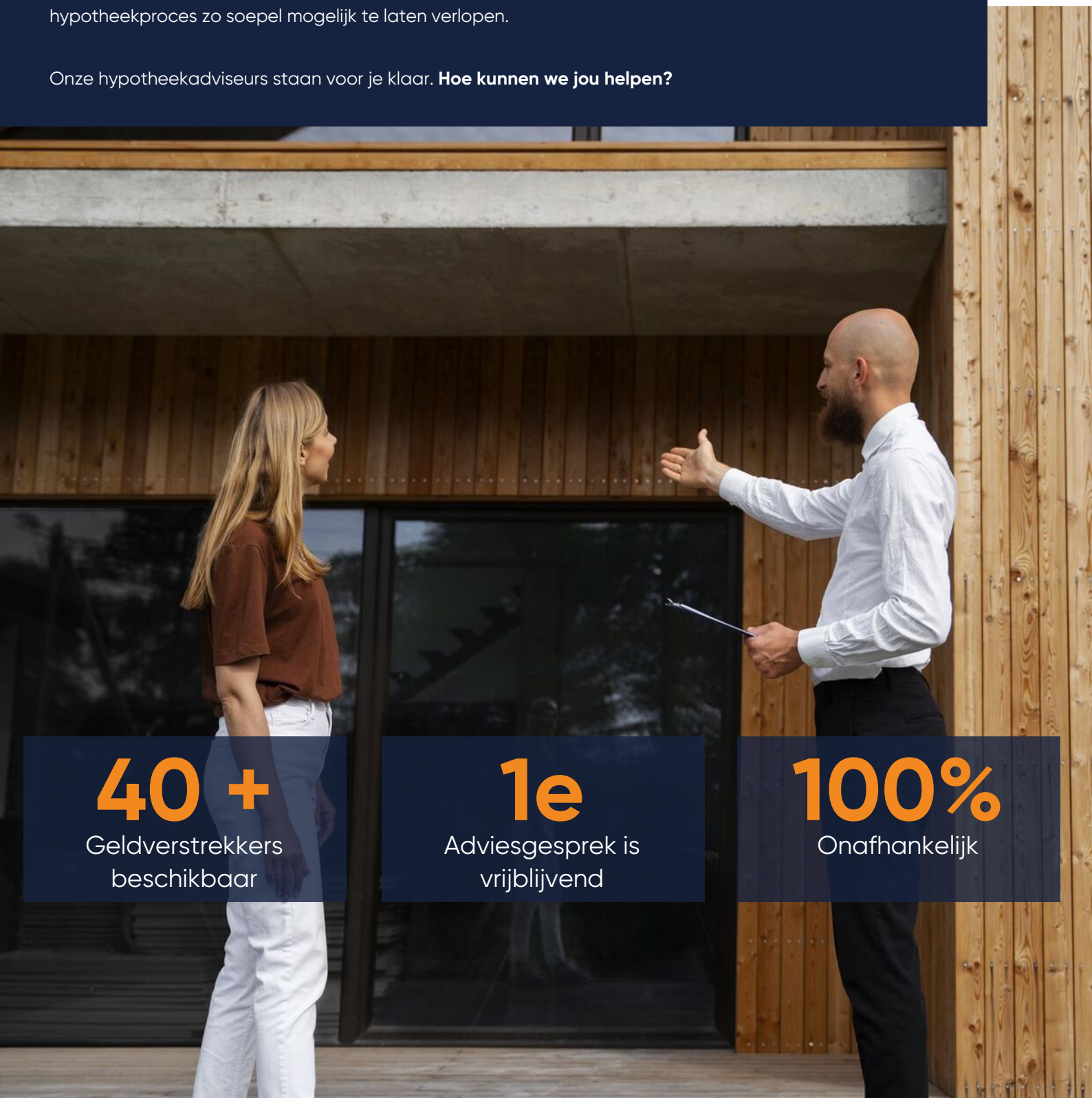

40 +
Geldverstrekkers beschikbaar

1e
Adviesgesprek is vrijblijvend

100%
Onafhankelijk

Interesse of meer informatie?

Heeft deze woning je interesse gewekt?
Wij hopen dat deze prachtige woning je net zo enthousiast heeft gemaakt als wij zijn! Stel je voor hoe het zou zijn om hier je nieuwe thuis te maken – een plek waar je kan genieten van comfort, stijl en een geweldige locatie.

Laat deze kans niet aan je voorbijgaan!
Neem vandaag nog contact met ons op voor meer informatie of om een bezichtiging te plannen. Onze makelaar staat klaar om alle vragen te beantwoorden en je te helpen bij elke stap van het proces.Wij kijken ernaar uit om je te verwelkomen en je de woning van jouw dromen te laten zien!

Jouw Makelaar

Ronald Jeurissen RM RT
ronaldjeurissen@ovida.com
06 46 13 94 03 | 046 420 44 00
Woningmakelaar | Taxateur

Meest gestelde vragen...

Over het kopen en verkopen van een woning

Wanneer ben ik in onderhandeling?
Je bent pas in onderhandeling met de kopende partij als deze reageert op je bod door:

a. Een tegenbod te doen.
b. Expliciet te melden dat jullie in onderhandeling zijn.

Je bent dus nog niet in onderhandeling als de verkopende makelaar zegt dat hij je bod met de verkoper zal bespreken.

Wat houdt de drie dagen bedenktijd voor de koper precies in?
De wettelijk vastgestelde drie dagen bedenktijd houdt in dat je als koper zonder opgaaf van redenen de koop binnen deze 3 dagen kunt ontbinden. De bedenktijd van drie dagen gaat in zodra een kopie van de, door koper, getekende koopovereenkomst aan de koper ter hand is gesteld. De bedenktijd kan langer duren dan drie dagen als deze eindigt op een zaterdag, zondag of algemeen erkende feestdag. Hiervoor zijn regels opgesteld.

Mag een makelaar doorgaan met bezichtigingen als er al een bod onderhandeld wordt?
Ja, dat mag. Een onderhandeling hoeft namelijk nog niet tot een verkoop te leiden.Bovendien kan het zijn dat we graag willen weten of er meer belangstelling is. Dat is zinvol voor de onderhandelingen.

Overigens mag ook met meer dan één gegadigde tegelijk worden onderhandeld. De makelaar moet dit wel duidelijk melden. Wij vertellen de belangstellenden dan dat de woning, 'onder bod' is.

Valt de makelaarscourtage onder de 'kosten koper'?
Nee, de courtage zit er niet in. Onder 'Kosten Koper' vallen:

a. Overdrachtsbelasting.
b. Notariskosten, onder andere voor het opmaken van de leveringsakte en het inschrijven ervan in het kadaster.

Naast bovengenoemde kosten kunnen er notariskosten zijn voor het opmaken en inschrijven van de hypotheekakte.

Heeft mijn woning een 'energielabel' nodig en hoe vraag ik deze aan?
Ja, deze is nodig voor de verkoop van de woning. Het energielabel voor woningen geeft met klassen (A++ tot en met G) en kleuren (donkergroen tot en met rood) aan hoe energiezuinig een woning is, in vergelijking met soortgelijke woningen.

Het energielabel kan je eenvoudig aanvragen via **www.energielabelvoorwoningen.nl**

Wanneer de vraagprijs geboden wordt, moet ik de woning dan verkopen?
Nee, de Hoge Raad heeft bepaald dat de vraagprijs moet worden gezien als een uitnodiging tot het doen van een bod. Ook als de vraagprijs geboden wordt, kan je als verkoper dus nog beslissen of je het bod aanvaardt of niet, of dat je makelaar een tegenbod moet doen.

Meer informatie?

Vraag je Ovida makelaar!

Notities

Disclaimer

Aansprakelijkheid
De informatie in deze brochure is slechts een globale omschrijving van een object. De informatie berust deels op door derden aan onze kantoren verstrekte gegevens. Met de meeste zorg hebben wij deze informatie verwerkt doch kunnen ten aanzien van de juistheid van deze gegevens geen aansprakelijkheid aanvaarden. Aan deze brochure kunnen geen rechten worden ontleend.

Ontbinding
De termijn die wordt opgenomen voor eventuele (overeengekomen) ontbindende voorwaarden (b.v. financiering) is in de regel circa 4 weken na het sluiten van de mondelinge wilsovereenkomst.

Zekerheidsstelling
De waarborgsom/bankgarantie is 10% van de koopsom. De koper dient deze binnen 7 dagen na definitieve overeenkomst bij de desbetreffende notaris te deponeren.

Onderzoeksplicht van de koper
Koper is te allen tijde gerechtigd voor eigen rekening een bouwkundige keuring te (laten) verrichten dan wel andere adviseurs te raadplegen teneinde een goed inzicht te verkrijgen in de staat van onderhoud.

DYNAMIS OVIDA

ovida.com

Ovida makelaars Venray
Poststraat 9
5801 BC Venray
0478 63 69 22
venray@ovida.com

Ovida makelaars Venlo
Noorderpoort 43
5916 PJ Venlo
077 398 12 60
venlo@ovida.com

Ovida makelaars Sittard
Paardestraat 67
6131 HB Sittard
046 420 44 00
sittard@ovida.com

Ovida makelaars Heerlen
Akerstraat 39-41
6411 GW Heerlen
045 574 32 33
heerlen@ovida.com

Ovida makelaars Maastricht
Scharnerweg 116B
6224 JK Maastricht
043 367 15 22
maastricht@ovida.com

Ovida makelaars Valkenburg
Geneindestraat 7
6301 HC Valkenburg aan de Geul
043 601 40 10
valkenburg@ovida.com

NVM · vastgoedcert gecertificeerd · NRVT Register-Taxateur · tmi taxatie management instituut · NWWI · RICS