STRAATMAN
makelaardij – taxaties – nieuwbouw

NVM

HOFKAMP 34
LOSSER



WORDT DIT
jouw nieuwe thuis?





Hoekwoning met **eigen oprit** en achterom

Energielabel **A++**

Drie slaapkamers en een **mogelijke vierde** op de tweede verdieping

053-53 69 000 | info@straatmanmakelaardij.nl | www.straatmanmakelaardij.nl

WELKOM BIJ
STRAATMAN MAKELAARDIJ

Aandacht voor wonen, oog voor detail

Bij Straatman Makelaardij geloven we dat wonen meer is dan alleen een huis kopen of verkopen. Het gaat om een plek waar herinneringen worden gemaakt, waar je je thuis voelt en waar belangrijke keuzes samenkomen. Daarom staat persoonlijke aandacht bij ons altijd centraal. Wij nemen de tijd om jouw wensen, plannen en verwachtingen te begrijpen, zodat we je kunnen begeleiden met advies dat echt bij jouw situatie past.

Met meer dan 20 jaar ervaring in de woningmarkt van Losser en omgeving combineren wij lokale kennis met deskundigheid en betrokkenheid. Of je nu voor het eerst een woning koopt, wilt verhuizen naar een volgende stap in je wooncarrière, interesse hebt in een nieuwbouwproject of een betrouwbare taxatie nodig hebt, wij staan naast je gedurende het hele traject. Transparantie, korte lijnen en heldere communicatie vormen daarbij de basis van onze werkwijze.

Vanuit ons kantoor aan de Raadhuisstraat 24 in het hart van Losser zijn wij dagelijks actief voor klanten in de regio. We kennen de markt, de buurten en de mensen. Die lokale betrokkenheid maakt het verschil en stelt ons in staat om persoonlijk advies te geven dat verder gaat dan alleen cijfers en stenen.

Ben je benieuwd wat wij voor jou kunnen betekenen? Je bent van harte welkom op ons kantoor. De koffie staat klaar en we maken graag kennis met je.

Makelaar voor deze woning:



Romy Scheffer

NVM makelaar

Romy@straatmanmakelaardij.nl





Bouwjaar
1985

Perceeloppervlakte
202 m²

Woonoppervlakte
101 m²

Aantal slaapkamers
4

Energielabel
A++

Vraagprijs
€ 385.000,- k.k.

OMSCHRIJVING

Welkom!

Energiezuinig en instapklaar wonen in deze fijne hoekwoning met eigen oprit! Welkom aan de Hofkamp 34 in Losser. Een fijne hoekwoning waar comfortabel wonen, praktische ruimte en energiezuinigheid mooi samenkomen.
De woning beschikt onder andere over een lichte woonkamer, een complete keuken, drie slaapkamers op de eerste verdieping en een extra kamer op de tweede verdieping. Ook buiten is het goed voor elkaar, met een achtertuin op het zuidwesten, een sfeervolle overkapping, meerdere bergingen en een eigen oprit met achterom.
Met energielabel A++, 22 zonnepanelen en een warmtepomp met boiler uit 2023 is bovendien flink geïnvesteerd in het energiezuiniger maken van de woning. Kortom: een prettig en compleet huis op een fijne plek in Losser!

BEGANE GROND

Je komt binnen in de hal, waar zich het toilet, de meterkast en de trapopgang naar de eerste verdieping bevinden. Vanuit de hal loop je door naar de woon- en leefruimte van de woning.

Aan de voorzijde bevindt zich de halfopen keuken. De keuken is compleet uitgerust met diverse inbouwapparatuur, waaronder een koelkast, oven, magnetron, vaatwasser en gaskookplaat. Een fijne plek om uitgebreid te koken, terwijl je dankzij de open verbinding contact houdt met de rest van de leefruimte.

Aan de achterzijde van de woning vind je de lichte woonkamer. De openslaande tuindeuren zorgen hier niet alleen voor veel natuurlijk licht, maar geven ook een prettige verbinding met de achtertuin. Zodra het weer het toelaat, zet je de deuren lekker open en betrek je buiten eenvoudig bij binnen. In de woonkamer is voldoende ruimte voor zowel een comfortabele zithoek als een gezellige eettafel. Daarnaast beschikt de woonkamer over een praktische opbergkast voor extra provisie- en bergruimte.

De uitgebouwde bijkeuken/berging vormt een fijne aanvulling op de woning en biedt nog meer ruimte voor het opbergen van dagelijkse spullen. Vanuit hier is ook de achtertuin te bereiken.











Woonkamer met openslaande tuindeuren



Praktisch uitgebouwde bijkeuken



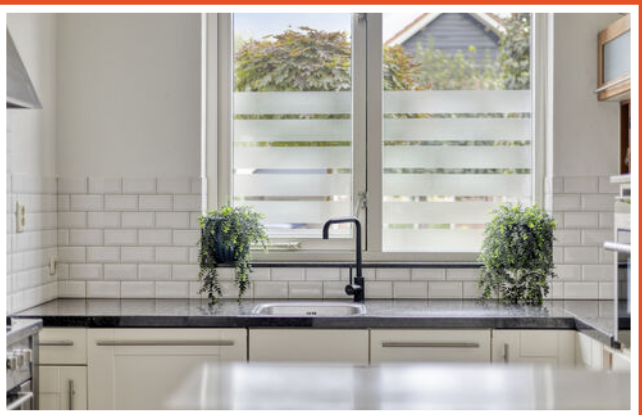





EERSTE VERDIEPING

Via de vaste trap bereik je de eerste verdieping. De overloop geeft toegang tot drie fijne slaapkamers, de badkamer en de vaste trap naar de tweede verdieping.

De slaapkamers zijn praktisch in te delen en dankzij de knieschotten is er extra bergruimte gecreëerd. Zo kun je spullen die je niet dagelijks nodig hebt netjes uit het zicht opbergen. De slaapkamers aan de achterzijde zijn daarnaast voorzien van een zonnescreens.

De badkamer is praktisch ingedeeld en voorzien van een douche, dubbele wastafel met meubel, toilet en mechanische ventilatie. Een verzorgde ruimte die alles biedt wat je dagelijks nodig hebt.















TWEEDE VERDIEPING

Via de vaste trap kom je op de tweede verdieping. Op de ruime overloop is plaats voor de wasmachine en bevindt zich de opstelling van het heteluchtverwarmingssysteem waarmee de gehele woning wordt verwarmd. Dit systeem is in 2023 vernieuwd en aangesloten op de warmtepomp, die eveneens uit 2023 dateert.

Op deze verdieping bevindt zich daarnaast nog een extra kamer. Een verrassend veelzijdige ruimte die je helemaal naar eigen wens kunt gebruiken. Maak er bijvoorbeeld een vierde slaapkamer van, richt er een rustige thuiswerkplek in of gebruik de kamer als hobby- of logeerruimte.

In deze kamer bevinden zich tevens de warmtepomp met boiler en de omvormer van de 22 zonnepanelen uit 2023. Daarnaast is er een extra bergkast aanwezig, zodat ook op deze verdieping voldoende ruimte is om spullen netjes op te bergen.







BUITENLEVEN

Ook buiten heeft deze woning veel te bieden. De achtertuin ligt op het zuidwesten, waardoor je hier op mooie dagen volop van de zon kunt genieten. De tuin biedt bovendien veel privacy en voldoende ruimte voor verschillende zitplekken. Of je nu graag rustig een kop koffie in de zon drinkt, buiten eet met het gezin of vrienden uitnodigt voor een gezellige zomeravond: hier kan het allemaal.

Een fijne extra is de sfeervolle overkapping. Hierdoor ben je voor het buiten zitten niet alleen afhankelijk van de warme zomerdagen. Al vroeg in het voorjaar kun je hier beschut genieten van het buitenleven en ook wanneer de avonden later in het jaar wat koeler worden, is het nog steeds een heerlijke plek om te zitten. Zet er een comfortabele loungeset of een grote buitentafel neer en je hebt eigenlijk een extra leefruimte in de tuin.

Ook praktisch is de eigen oprit aan de zijkant van de woning. Hier parkeer je gemakkelijk de auto en via de achterom loop of fiets je zo de tuin in. Ideaal wanneer je bijvoorbeeld met de (bak)fiets, scooter of motor achterom wilt.

In de tuin bevindt zich daarnaast een stenen berging met voldoende opbergruimte voor fietsen, gereedschap en tuinspullen. Aan de zijkant van de woning is nog een extra berging aanwezig, waardoor er aan praktische bergruimte geen gebrek is.





Gezellige overkapping en praktische berging

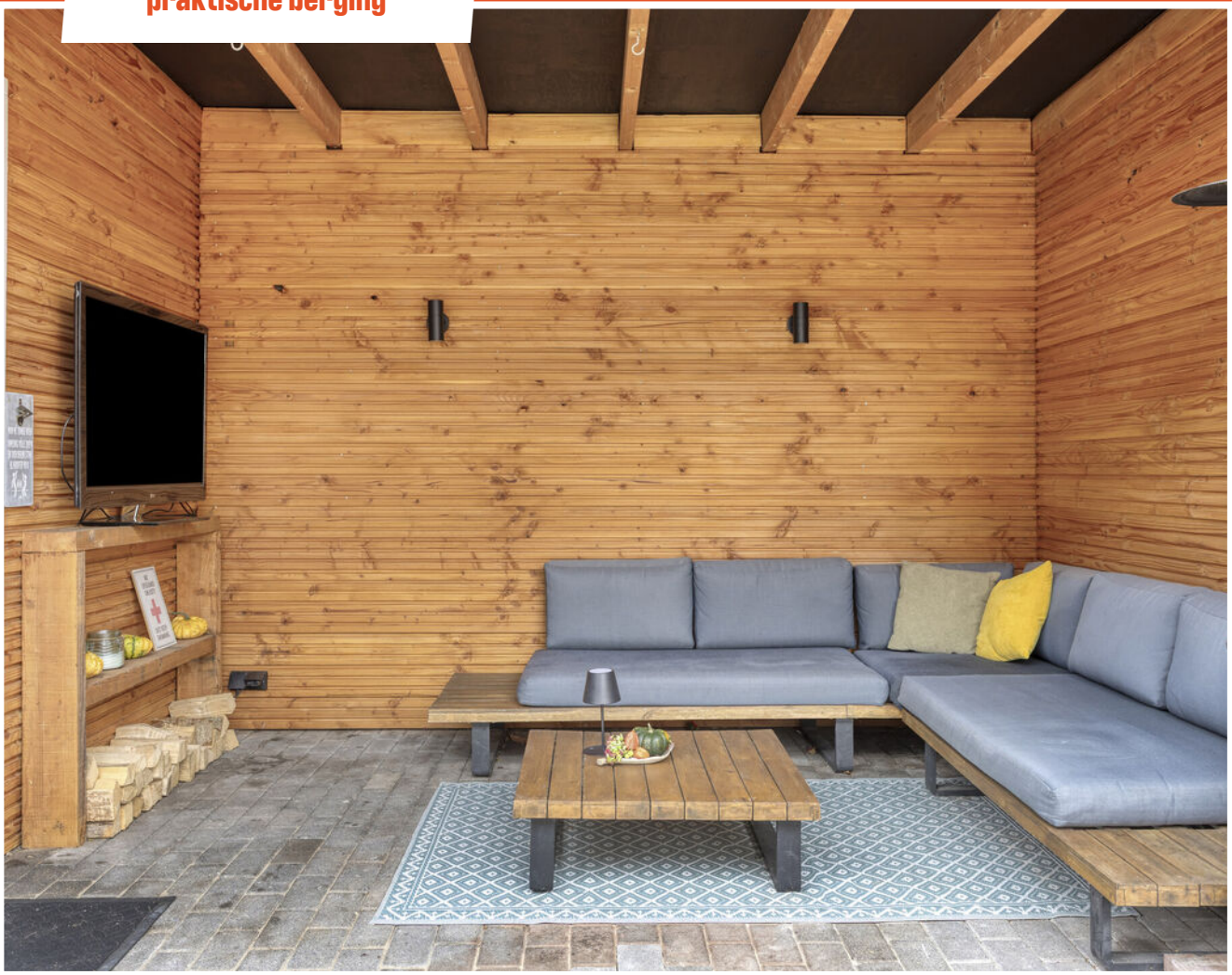



Eigen oprit en achterom aan de zijkant







BIJZONDERHEDEN

• Bouwjaar 1985
• Woonoppervlakte ca. 101 m², inhoud ca. 358 m³
• Perceeloppervlakte 181 m²
• Energielabel A++, geldig tot 28-09-2036
• De gehele woning wordt verwarmd middels een heteluchtverwarmingssysteem, aangesloten op een warmtepomp met boiler; het systeem en de warmtepomp zijn vernieuwd/geplaatst in 2023
• 22 zonnepanelen uit 2023
• Eigen oprit en achterom aan de zijkant van de woning
• Achtertuin op het zuidwesten met sfeervolle overkapping
• Meerdere praktische bergingen
• Gelegen in een kindvriendelijke woonomgeving
• De woning is ingemeten conform NEN 2580 en voorzien van een meetrapport
• Voor woningen ouder dan 25 jaar nemen wij in de koopovereenkomst een ouderdomsclausule op
• Koper en verkoper zijn pas gebonden indien beiden de koopovereenkomst hebben ondertekend
• In de koopovereenkomst wordt de verplichting tot het stellen van een waarborgsom/bankgarantie opgenomen ter grootte van 10% van de koopsom
• Aanvaarding in overleg



LOCATIE OP DE KAART

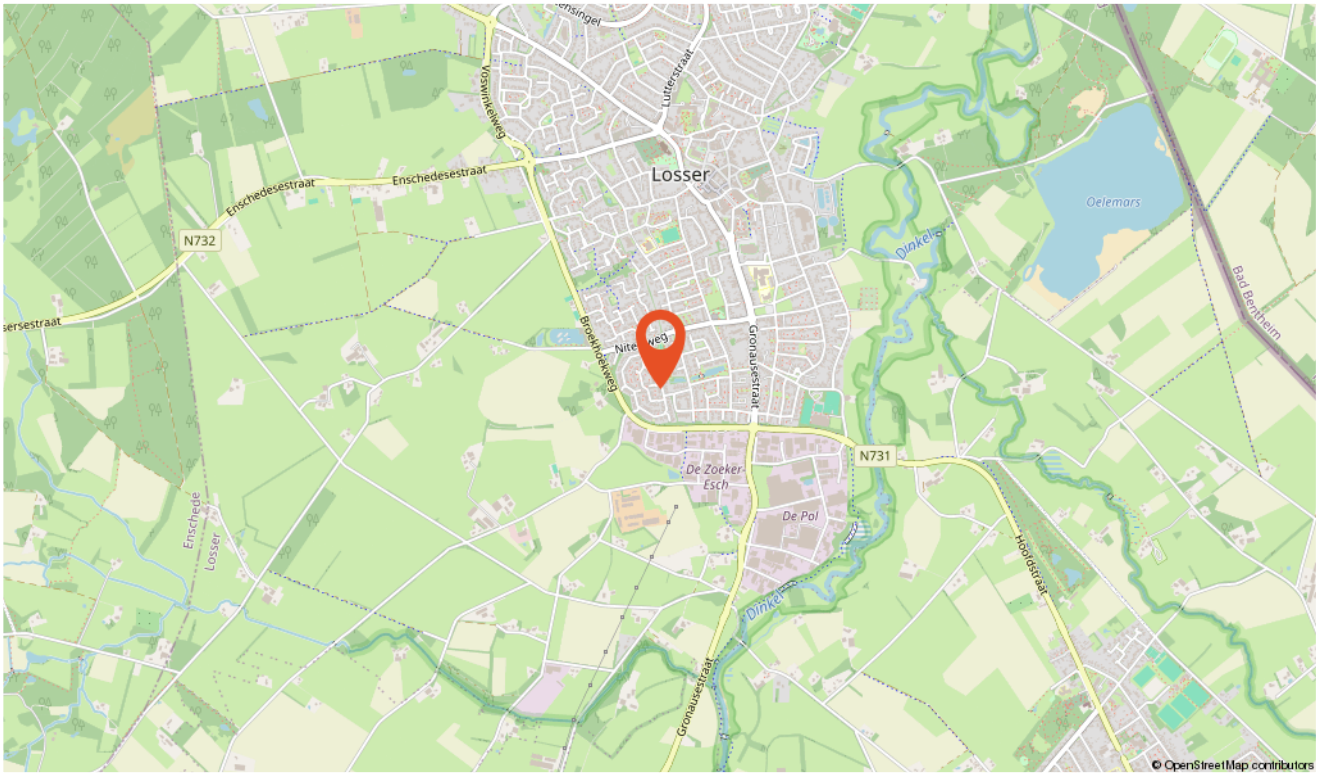

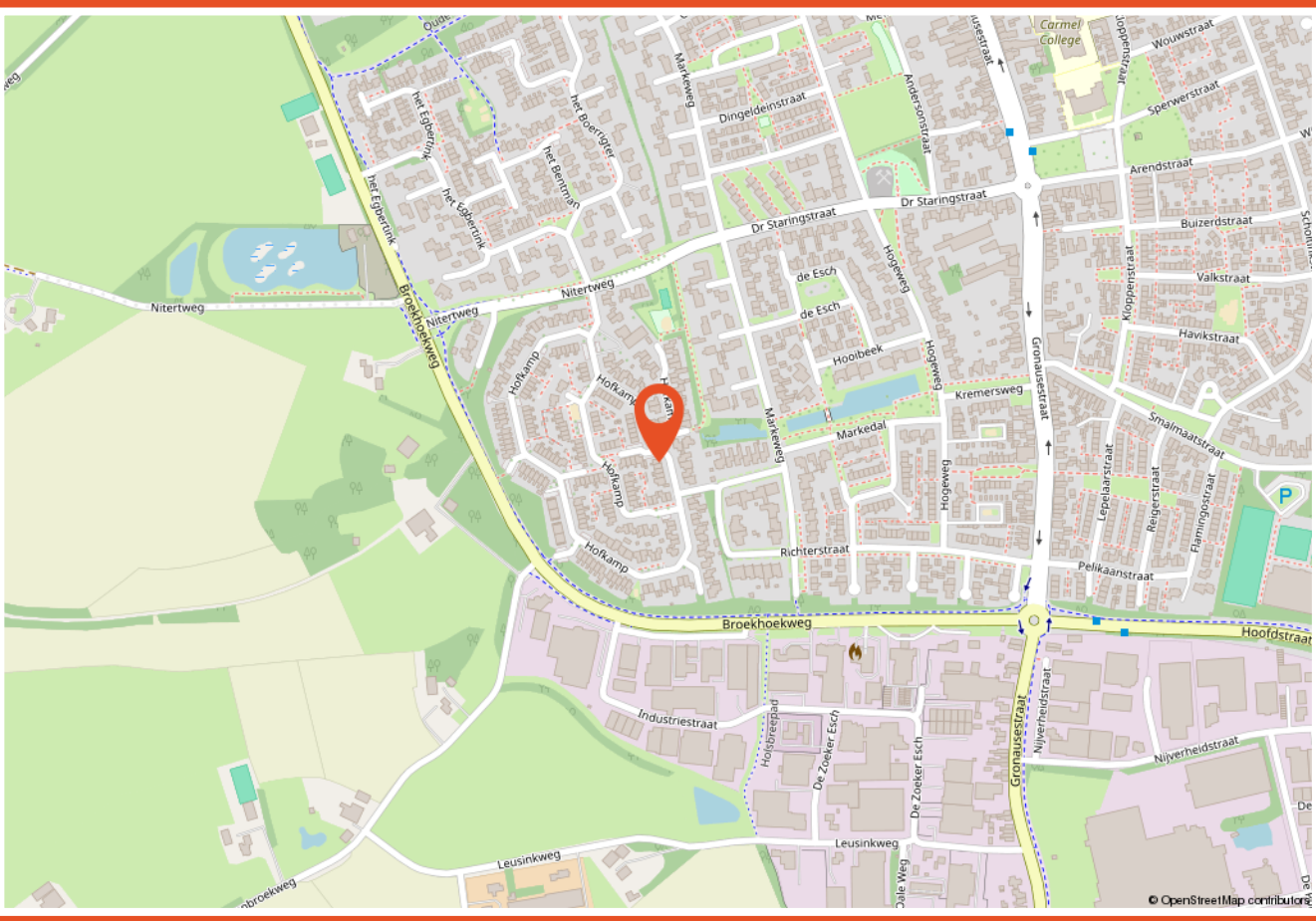

PLATTEGROND

Begane grond

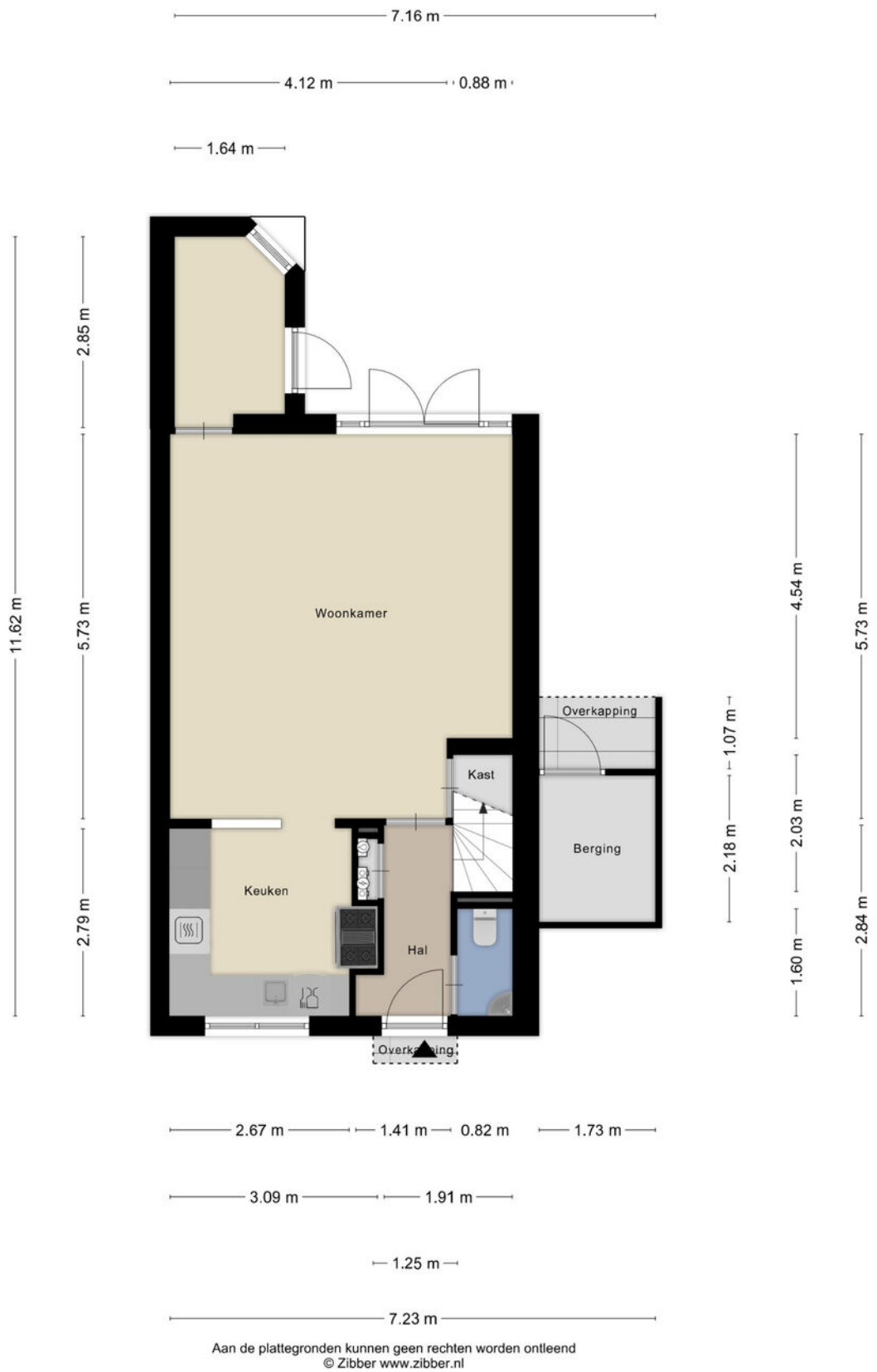

Aan de plattegronden kunnen geen rechten worden ontleend

© Zibber www.zibber.nl

PLATTEGROND

Eerste verdieping



Aan de plattegronden kunnen geen rechten worden ontleend
© Zibber www.zibber.nl

PLATTEGROND

Tweede verdieping



Aan de plattegronden kunnen geen rechten worden ontleend

© Zibber www.zibber.nl

PLATTEGROND

Berging en overkapping

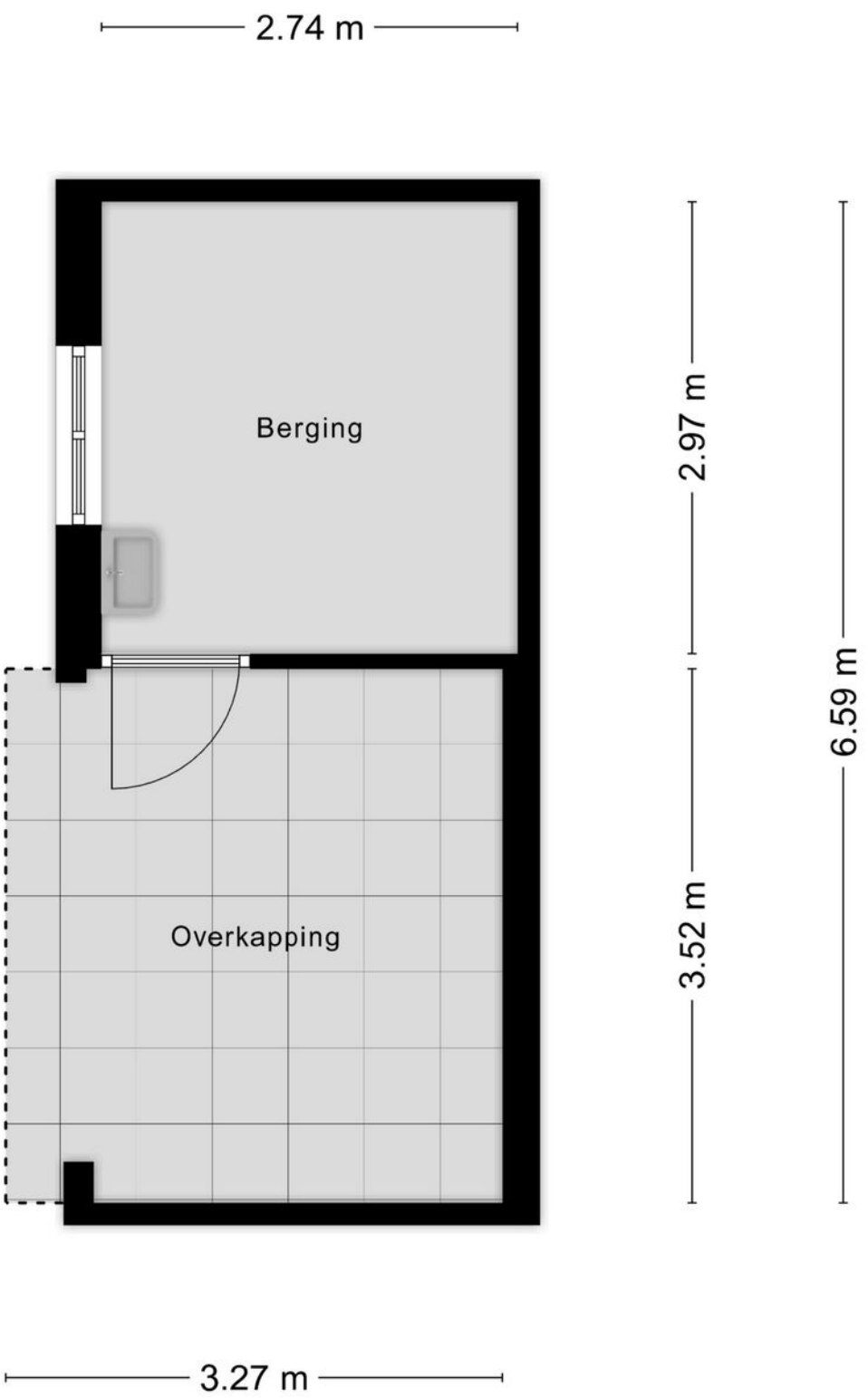

Aan de plattegronden kunnen geen rechten worden ontleend
© Zibber www.zibber.nl

LIJST VAN ZAKEN

Beschrijving	Blijft achter	Gaat mee	Ter overname
Woning - Interieur			
Verlichting, te weten			
- inbouwspots/dimmers	X		
- opbouwspots/armaturen/lampen/dimmers		X	
- losse (hang)lampen		X	
Raamdecoratie/zonwering binnen, te weten			
- gordijnrails	X		
- gordijnen	X		
- vitrages	X		
- rolgordijnen	X		
- (losse) horren/rolhorren			X
Vloerdecoratie, te weten			
- parketvloer	X		
- houten vloer(delen)	X		
- laminaat	X		
- plavuizen	X		
Overig, te weten			
- spiegelwanden	X		
Woning - Keuken			
Keukenblok (met bovenkasten)	X		
Keuken (inbouw)apparatuur, te weten			
- (gas)fornuis	X		
- afzuigkap	X		
- magnetron	X		
- oven	X		
- koelkast	X		
- vriezer		X	
- vaatwasser	X		
- koffiezetapparaat		X	

LIJST VAN ZAKEN

Beschrijving	Blijft achter	Gaat mee	Ter overname
Woning - Sanitair/sauna			
Toilet met de volgende toebehoren			
- toilet	X		
- toiletrolhouder	X		
- toiletborstel(houder)		X	
- fontein	X		
Badkamer met de volgende toebehoren			
- douche (cabine/scherm)	X		
- wastafel	X		
- wastafelmeubel	X		
- toilet	X		
- toiletrolhouder	X		
- toiletborstel(houder)		X	
Woning - Exterieur/installaties/veiligheid/ energiebesparing			
Brievenbus	X		
(Voordeur)bel		X	
Alarminstallatie		X	
Rookmelders		X	
(Klok)thermostaat	X		
Zonwering buiten	X		
Telefoonaansluiting/internetaansluiting	X		
Zonnepanelen	X		
Warmwatervoorziening, te weten			
- boiler	X		
Tuin - Inrichting			
Tuinaanleg/bestrating	X		
Beplanting			X

LIJST VAN ZAKEN

Beschrijving	Blijft achter	Gaat mee	Ter overname
Tuin - Verlichting/installaties			
Buitenverlichting	X		
Tuin - Bebouwing			
Tuinhuis/buitenberging	X		
Kasten/werkbank in tuinhuis/berging	X		

NVM VRAGENLIJST

Bijzonderheden 1 A.	
Zijn er nadat u het perceel in eigendom hebt gekregen nog andere, eventuele aanvullende notariële of onderhandse akten opgesteld met betrekking tot het perceel?	Nee
Zo ja, welke?	

Bijzonderheden 1 B.	
Zijn er mondelinge of schriftelijke afspraken gemaakt over aangrenzende percelen? (Denk hierbij aan regelingen voor het gebruik van een poort, schuur, garage, tuin, overeenkomsten met meerdere buren, toezeggingen, erfafscheidingen.)	Nee
Zo ja, welke zijn dat?	

Bijzonderheden 1 C.	
Wijken de huidige terreinafscheidingen af van de kadastrale eigendomsgrenzen? (Denk hierbij ook aan strookjes grond van de gemeente die u in gebruik heeft, of grond van u die gebruikt wordt door de buren.)	Nee
Zo ja, waaruit bestaat die afwijking?	

Bijzonderheden 1 D.	
Is een gedeelte van de woning, schuur, garage of schutting gebouwd op grond van de buren of andersom?	Nee
Zo ja, graag nader toelichten:	

Bijzonderheden 1 E.	
Heeft u grond van derden in gebruik?	Nee
Zo ja, welke grond?	

Bijzonderheden 1 F.	
Rusten er 'bijzondere lasten en beperkingen' op de woning en/of het perceel? (Bijzondere lasten en beperkingen kunnen privaatrechtelijke beperkingen zijn zoals (lijdende) erfdienstbaarheden (bijvoorbeeld een recht van overpad), kwalitatieve verplichtingen, kettingbedingen, vruchtgebruik, voorkeursrecht (bijvoorbeeld een eerste recht van koop), opstalrecht, erfpacht, huurkoop. Het kan ook gaan om publiekrechtelijke beperkingen zoals een aanschrijving van de gemeente in het kader van een illegale verbouwing)	Nee
Zo ja, welke?	

NVM VRAGENLIJST

Bijzonderheden 1 G.	
Is de Wet voorkeursrecht gemeenten van toepassing?	Nee
Bijzonderheden 1 H.	
Is er een anti-speculatiebeding en/of zelfbewoningsplicht van toepassing op de woning?	Nee
Zo ja, hoe lang nog?	
Bijzonderheden 1 I.	
Is er sprake van een beschermd stads- of dorpsgezicht of loopt er een procedure tot aanwijzing daartoe?	Nee
Is er sprake van een gemeentelijk-, provinciaal-of rijksmonument of loopt er een procedure tot aanwijzing daartoe?	Nee
Is er volgens het bestemmingsplan sprake van een beeldbepalend of karakteristiek object?	Nee
Bijzonderheden 1 J.	
Is er sprake (geweest) van ruilverkaveling?	Nee
Zo ja, moet u hiervoor ruilverkavelingsrente betalen?	
Zo ja, hoeveel en voor hoe lang? Bedrag:	
Duur:	
Bijzonderheden 1 K.	
Is er sprake van onteigening?	Nee
Bijzonderheden 1 L.	
Is de woning of de grond geheel of gedeeltelijk verhuurd of bij anderen in gebruik?	Nee
Zo ja: Is er een huurcontract/ gebruiksovereenkomst?	
Indien er geen contract of overeenkomst is, beschrijf hieronder wat (mondeling) met de huurder/ gebruiker is afgesproken:	
Welk gedeelte is verhuurd/ in gebruik gegeven?	
Welke delen vallen onder gezamenlijk gebruik?	
Welke zaken zijn van de huurder en mag hij verwijderen bij ontruiming? (Bijvoorbeeld geiser, keuken, lampen.)	
Heeft de huurder een waarborgsom gestort?	

NVM VRAGENLIJST

Zo ja, hoeveel?	
Heeft u nog andere afspraken met de huurders gemaakt?	
Zo ja, welke?	

Bijzonderheden 1 M.	
Is er over de woning een geschil/procedures gaande, al dan niet bij de rechter, huurcommissie of een andere instantie?(bijvoorbeeld onteigening/kwesties met buren, zoals erfdienstbaarheden, recht van overpad, erfafscheidingen e.d.)	Nee
Zo ja, welke is/zijn dat?	

Bijzonderheden 1 N.	
Is er bezwaar gemaakt tegen de waardebeschikking WOZ?	Nee
Zo ja, toelichting:	

Bijzonderheden 1 O.	
Zijn er door de overheid of nutsbedrijven verbeteringen of herstellingen voorgeschreven of aangekondigd die nog niet naar behoren zijn uitgevoerd?	Nee
Zo ja, welke?	

Bijzonderheden 1 P.	
Zijn er in het verleden subsidies of premies verstrekt die bij verkoop van de woning voor een deel kunnen worden teruggevorderd?	Nee
Zo ja, welke?	

Bijzonderheden 1 Q.	
Is de woning onbewoonbaar verklaard of in het verleden ooit onbewoonbaar verklaard geweest?	Nee
Zo ja, waarom?	

Bijzonderheden 1 R.	
Is er bij verkoop sprake van een omzetbelastingheffing? (Bijvoorbeeld omdat het een voormalig bedrijfsonroerendgoed is, of een woning met praktijkgedeelte, of omdat u pas ingrijpend verbouwd hebt.)	Nee
Zo ja, waarom?	

Bijzonderheden 1 S.

NVM VRAGENLIJST

Hoe gebruikt u de woning nu? (Bijvoorbeeld woning, praktijk, winkel, opslag)	Woning
Is dat gebruik volgens de gemeente toegestaan?	Ja
Zo nee, heeft de gemeente dit strijdige gebruik wel eens bij u aangekaart?	
Hoe heeft de gemeente dit strijdige gebruik bij u aangekaart?	
Gevels 2 A.	
Is er sprake (geweest) van vochtdoorslag of aanhoudend vochtige plekken op de gevels?	Nee
Zo ja, waar?	
Gevels 2 B.	
Zijn er (gerepareerde) scheuren/beschadigingen in/aan de gevels aanwezig?	Ja
Zo ja, waar?	Aan de voorkant een kleine scheur in de voeg
Gevels 2 C.	
Zijn de gevels tijdens de bouw geïsoleerd?	Niet bekend
Zo nee, zijn de gevels daarna (deels) geïsoleerd?	Niet bekend
Zo ja, wanneer heeft de isolatie van de gevels plaatsgevonden en met welk isolatiemateriaal?	Niet bekend
Heeft u een certificaat of bewijs van het na-isoleren?	Nee
Is er sprake van volledige isolatie?	Niet bekend
Zo nee, welke delen van de gevels zijn er niet geïsoleerd?	Niet bekend
Gevels 2 D.	
Zijn de gevels ooit gereinigd?	Niet bekend
Zo ja, volgens welke methode en wanneer?	Niet bekend
Dak(en) 3 A.	
Hoe oud zijn de daken ongeveer? Platte daken:	Is later bijgebouwd en weet niet welk jaar
Overige daken:	1986

NVM VRAGENLIJST

Dak(en) 3 B.	
Heeft u last van daklekkages (gehad)?	Nee
Zo ja, waar?	
Dak(en) 3 C.	
Zijn er in het verleden gebreken geconstateerd aan de dakconstructie zoals scheve, doorbuigende, krakende, beschadigde en/of aangetaste dakdelen?	Nee
Zo ja, waar?	
Dak(en) 3 D.	
Heeft u het dak al eens (gedeeltelijk) laten vernieuwen c.q. laten repareren?	Nee
Zo ja, welk (gedeelte van het) dak en waarom?	
Dak(en) 3 E.	
Is het dak tijdens de bouw geïsoleerd? Platte daken:	Ja
Overige daken:	Ja
Zo nee, is het dak daarna geïsoleerd? Platte daken:	
Overige daken:	
Zo ja, wanneer heeft de isolatie plaatsgevonden en met welk isolatiemateriaal?	Niet bekend bij ons
Heeft u een certificaat of bewijs van het na-isoleren?	Nee
Is er sprake van volledige isolatie? Platte daken:	Niet bekend
Overige daken:	Ja
Zo nee, welke delen zijn er niet geïsoleerd?	Het hele dak is geïsoleerd
Dak(en) 3 F.	
Zijn de regenwaterafvoeren lek of verstopt?	Nee
Zo ja, toelichting:	
Dak(en) 3 G.	
Zijn de dakgoten lek of verstopt?	Nee
Zo ja, toelichting:	

NVM VRAGENLIJST

Kozijnen, ramen en deuren 4 A.	
Van welk materiaal zijn de buitenkozijnen gemaakt? (bijvoorbeeld hout, kunststof of aluminium of een andersoortig materiaal)	Hout
Kozijnen, ramen en deuren 4 B.	
Wanneer zijn de buitenkozijnen, ramen en deuren voor het laatst geschilderd?	2024/2025 met een 3 laags systeem
Is dit gebeurd door een erkend schildersbedrijf?	Nee
Zo ja, door wie?	
Kozijnen, ramen en deuren 4 C.	
Functioneren alle scharnieren en sloten?	Ja
Zo nee, toelichting:	
Kozijnen, ramen en deuren 4 D.	
Zijn voor alle afsluitbare deuren, ramen etc. sleutels aanwezig?	Ja
Zo nee, voor welke deuren, ramen etc. niet?	
Kozijnen, ramen en deuren 4 E.	
Is er sprake van isolerende beglazing?	Ja
Zo ja, welk type glas? (bijvoorbeeld HR, HR+, HR++ of HR+++, zie de glassponning waarin doorgaans staat vermeld welke type glas er is geplaatst)	HR+
Is er sprake van isolerende beglazing in de gehele woning?	Ja
Zo nee, welke ramen zijn niet geïsoleerd?	
Kozijnen, ramen en deuren 4 F.	
Is er bij de isolerende beglazing sprake van condensvorming tussen het glas? (Denk aan lekkende ruiten.)	Nee
Zo ja, waar?	
Vloeren, plafonds en wanden 5 A.	
Is er sprake (geweest) van vochtdoorslag of optrekkend vocht op de vloeren, plafonds en/of wanden?	Nee
Zo ja, waar?	

NVM VRAGENLIJST

Vloeren, plafonds en wanden 5 B.	
Is er sprake (geweest) van schimmelvorming op de vloeren, plafonds en/of wanden?	Nee
Zo ja, waar?	
Vloeren, plafonds en wanden 5 C.	
Zijn er (gerepareerde) of (verborgen) scheuren en/of beschadigingen in/aan vloeren, plafonds en/of wanden aanwezig?	Nee
Zo ja, waar?	
Vloeren, plafonds en wanden 5 D.	
Hebben zich in het verleden problemen voorgedaan met de afwerkingen? (Bijvoorbeeld loszittend tegelwerk, loslatend behang of spuitwerk, holklinkend of loszittend stucwerk, etc.)	Nee
Zo ja, waar?	
Vloeren, plafonds en wanden 5 E.	
Is er sprake (geweest) van gebreken aan de vloerconstructie, zoals scheve, doorbuigende, krakende, beschadigde en/of aangetaste vloerdelen?	Nee
Zo ja, waar?	
Vloeren, plafonds en wanden 5 F.	
Is er sprake van vloerisolatie?	Ja
Zo ja, wanneer heeft de isolatie van de vloer plaatsgevonden en met welk isolatiemateriaal?	Niet bekend
Heeft u een certificaat of bewijs van het na-isoleren?	Nee
Is er sprake van volledige isolatie?	Niet bekend
Zo nee, welke delen zijn er niet geïsoleerd?	
Fundering, kruipruimte en kelder 6 A.	
Is er sprake (geweest) van gebreken aan de fundering?	Nee
Zo ja, waar?	
Fundering, kruipruimte en kelder 6 B.	

NVM VRAGENLIJST

Is de kruipruimte toegankelijk?	Ja
Is de kruipruimte droog?	Ja
Zo nee of meestal, toelichting:	
Fundering, kruipruimte en kelder 6 C.	
Is er sprake van vochtdoorslag door de kelderwand?	Nee
Zo ja of soms, toelichting:	
Fundering, kruipruimte en kelder 6 D.	
Is de grondwaterstand in de afgelopen jaren waarneembaar gewijzigd of is er sprake van wateroverlast geweest?	Nee
Zo ja, heeft dit tot problemen geleid in de vorm van water in de kruipruimte c.q. kelder?	
Zo nee, tot wat voor andere problemen heeft dit geleid?	
Installaties 7 A.	
Wat voor warmte-installatie(s) is/zijn er aanwezig in de woning? (bijvoorbeeld cv-installatie, WTW-systeem, WKO-systeem, (hybride) warmtepomp, airconditioning, zonneboiler, elektrische boiler, pelletkachel dan wel een andere installatie)	Warmte pomp, Heteluchtverwarming warmtepomp boiler
Is/zijn de installatie(s) eigendom?	Ja
Zo nee, toelichting: (bijvoorbeeld de installatie(s) is/ zijn gehuurd of geleased. Tevens huur-/leaseprijs vermelden)	
Merk van de installatie(s):	TEC (warmtepomp en boiler)Multicalor (Heteluchtverwarming)
Type(nummer) van de installatie(s):	TEC QAW07V (warmtepomp), MC-EE (Heteluchtverwarming)
Installatiedatum van de installatie(s):	Maart 2023
Op welke datum is/zijn deze installatie(s) voor het laatst onderhouden?	Januari 2025
Is het onderhoud uitgevoerd door een erkend bedrijf?	Ja
Zo ja, door wie?	TEC Oldenzaal

NVM VRAGENLIJST

Installaties 7 B.	
Zijn er de afgelopen tijd zaken opgevallen ten aanzien van de installatie(s)? (bijvoorbeeld de cv-installatie moet meer dan 1 keer per jaar bijgevuld worden of de installatie functioneert niet goed)	Nee
Zo ja, wat is u opgevallen?	
Installaties 7 C.	
Zijn er radiatoren die niet warm worden?	Nee
Zo ja, welke?	
Installaties 7 D.	
Zijn er radiatoren of (water)leidingen die lekken?	Nee
Zo ja, waar en welke?	
Installaties 7 E.	
Zijn er radiatoren of (water)leidingen die ooit zijn bevroren?	Nee
Zo ja, waar?	
Installaties 7 F.	
Heeft u vloerverwarming in de woning?	Nee
Zo ja, betreft dit elektrische vloerverwarming, vloerverwarming met warm water of anders? Elektrisch:	
warm water:	
overig, namelijk	
Waar bevindt zich de elektrische vloerverwarming?	
Waar bevindt zich de vloerverwarming met warm water?	
Waar bevindt zich de overige vloerverwarming?	
Installaties 7 G.	
Zijn er vertrekken die niet (goed) warm worden?	Ja
Zo ja, welke?	De bijkeuken word minder goed warm
Installaties 7 H.	

NVM VRAGENLIJST

Heeft de woning zonnepanelen die uw eigendom zijn?	Ja
Heeft de woning zonnepanelen die worden gehuurd of geleased?	Nee
Kan het huurcontract/ leasecontract worden overgenomen door koper? Zo ja, dan overnamecontract opvragen.	
Hoeveel zonnepanelen zijn er aanwezig? Aantal:	22
Zo ja, blijven de zonnepanelen achter?	Ja
Wat is de capaciteit van één zonnepaneel? (De capaciteit van zonnepanelen wordt uitgedrukt in Wattpiek (Wp). Bijvoorbeeld één zonnepaneel levert 390 Wp.	Een zonnepaneel levert 395 Wp
Functioneren alle zonnepanelen?	Ja
Wat is het merk/ type van de zonnepanelen?	Trina Vertex
Maakt u gebruik van een app om de opbrengst van de zonnepanelen te bekijken?	Ja
Zo ja, welke?	SolarEdge
In welk jaar zijn de zonnepanelen geplaatst en door wie? Jaar:	2023
Installateur:	Keurig advies uit losser
Is de btw over het aankoopbedrag teruggevraagd van de belastingdienst?	Ja
Hoeveel stroom heeft u het afgelopen jaar opgewekt? Jaar:	2025
Aantal kWh:	6940
Hoe lang zit er nog fabrieksgarantie op de zonnepanelen?	Niet bekend kan gevraagd worden bij keurig advies
Zijn de zonnepanelen aangeschaft met subsidie?	Nee
Zo ja, moet de subsidie worden terugbetaald?	Nee
Zo ja, welk bedrag moet worden terugbetaald?	
Installaties 7 I.	
In welk jaar zijn voor het laatst de aanwezige schoorsteenkanalen/ rookgasafvoeren geveegd/gereinigd?	N.v.t
Installaties 7 J.	
Wanneer heeft u de aanwezige schoorsteenkanalen voor het laatst gebruikt?	N.v.t
Is de trek van aanwezige schoorsteenkanalen goed?	Niet bekend
Installaties 7 K.	

NVM VRAGENLIJST

Zijn er onderdelen van de elektrische installatie vernieuwd? (onder de elektrische installatie wordt verstaan alle elektra leidingen/ schakelaars stopcontacten, meterkast e.d.)	Ja
Zo ja, wanneer en welke onderdelen?	De 3 vase in de meterkast en een nieuwe groep
Zijn er gebreken aan de elektrische installatie?	Nee
Zo ja, welke?	
Installaties 7 L.	
Is er een laadpaal aanwezig voor een elektrische auto?	Nee
Zo ja, waar bevindt deze zich?	
Blijft deze achter?	
Installaties 7 M.	
Is er mechanische ventilatie of een soortgelijk systeem aanwezig?	Ja
Zo ja, functioneert dit systeem naar behoren?	Ja
Zo nee, toelichting:	
Wanneer is dit systeem voor het laatst onderhouden?	N.v.t
Hoe oud is dit systeem ongeveer?	2020
Installaties 7 N.	
Is er een domoticasysteem of een soortgelijk systeem aanwezig? (Een domoticasysteem bedient de verwarming, verlichting, verwarming, audio, ventilatie e.d. automatisch)	Nee
Zo ja, functioneert dit systeem naar behoren?	
Zo nee, toelichting:	
Hoe oud is dit systeem ongeveer?	
Installaties 7 O.	
Zijn er rookmelders op iedere verdieping aanwezig?	Nee
Zo ja, hoe oud zijn de rookmelders ongeveer?	
Sanitair, riolering en keuken 8 A.	
Zijn er beschadigingen aan wastafels, douche, bad, toiletten, gootstenen en kranen?	Ja

NVM VRAGENLIJST

Zo ja, welke?	1 kraan in de badkamer 1 kraan lekt als hij open staat en de graan op de wc beneden gaat moeilijk open
Sanitair, riolering en keuken 8 B.	
Hoe oud is de badkamer ongeveer?	Niet bekend
Sanitair, riolering en keuken 8 C.	
Lopen de afvoeren van wastafels, douche, bad, toiletten, gootstenen en kranen goed door?	Ja
Zo nee, welke niet?	
Sanitair, riolering en keuken 8 D.	
Is de woning aangesloten op het gemeentelijke riool?	Ja
Sanitair, riolering en keuken 8 E.	
Zijn er gebreken (geweest) aan de riolering, zoals breuken, stankoverlast, lekkages, etc.?	Nee
Zo ja, welke?	
Sanitair, riolering en keuken 8 F.	
Is er een andere voorziening, zoals een septictank, beerput of dergelijk aanwezig?	Nee
Zo ja, wat is er aanwezig en hoe dient dit te worden onderhouden?	
Sanitair, riolering en keuken 8 G.	
Van welk jaar dateert de keukenopstelling ongeveer?	Niet bekend
Sanitair, riolering en keuken 8 H.	
Van welk jaar dateert de inbouwapparatuur ongeveer?	Niet bekend
Functioneert alle inbouwapparatuur?	Ja
Zo nee, welk inbouwapparaat functioneert niet?	

NVM VRAGENLIJST

Sanitair, riolering en keuken 8 I.	
Heeft u een kokend water kraan? (bijvoorbeeld een Quooker kraan of een soortgelijke kraan)	Nee
Zo ja, functioneert deze kraan naar behoren en hoe oud is deze kraan ongeveer?	
Diversen 9 A.	
Wat is het bouwjaar van de woning?	1986
Diversen 9 B.	
Zijn er asbesthoudende materialen in/op de woning/ bijgebouw(en) aanwezig? (bijvoorbeeld asbest zeil, een asbestplaat die onder en/of achter de CV ketel is geplaatst, asbesthoudend isolatiemateriaal om de verwarmingsbuis, asbesthoudend koord bij oude cv-ketels/gaskachels, asbestgolfplaten e.d.)	Nee
Zo ja, welke en waar?	
Diversen 9 C.	
Blijft er in de woning zeil achter, al dan niet vastgelijmd, dat is aangeschaft tussen 1955 en 1982?	Nee
Diversen 9 D.	
Is er sprake van loden leidingen in de woning?	Nee
Zo ja, waar?	
Diversen 9 E.	
Is er een Japanse duizendknoop aanwezig in de tuin? (Een Japanse duizendknoop is een exotische plant, welke moeilijk te verwijderen is. De sterke wortelstokken en stengels van de Japanse duizendknoop zijn in staat om schade te veroorzaken aan gebouwen, leidingen en wegen)	Nee
Diversen 9 F.	
Is er in puin/asbest afval in de grond/tuin aanwezig?	Niet bekend
Diversen 9 G.	
Heeft u elders lekkages gehad? (dus los van het dak/ sanitair/ riolering)	Nee
Diversen 9 H.	

NVM VRAGENLIJST

Is de grond verontreinigd?	Nee
Zo ja, is er een onderzoeksrapport?	
Zo ja, heeft de gemeente/provincie een onderzoeks- of saneringsbevel opgelegd?	

Diversen 9 I.	
Is er een olietank aanwezig of aanwezig geweest?	Nee
Zo ja, is deze gesaneerd/verwijderd?	
Als deze is gesaneerd, waar is de olietank op het perceel gesitueerd?	
Is er een Kiwa-certificaat aanwezig?	N.v.t

Diversen 9 J.	
Is er sprake van overlast door ongedierte in of (rond)om de woning? (Denk aan muizen, ratten, kakkerlakken, etc.)	Nee
Zo ja, waar?	

Diversen 9 K.	
Is de woning aangetast door houtworm, boktor, ander ongedierte of zwam?	Nee
Zo ja, waar?	
Zo ja, is deze aantasting al eens behandeld?	
Zo ja, wanneer?	
Zo ja, door welk bedrijf?	

Diversen 9 L.	
Is er sprake van chlorideschade (betonrot)? (Betonrot komt vooral voor in kruipruimtes van woningen gebouwd tussen 1965 en 1981 die voorzien zijn van betonnen vloerelementen van het merk Kwaaitaal of Manta. Ook andere beton-elementen - bijvoorbeeld balkons - kunnen aangetast zijn)	Nee
Zo ja, waar?	

Diversen 9 M.	
Hebben er verbouwingen en/of bijbouwingen plaatsgevonden in en/of om de woning?	Nee
Zo ja, welke ver-/bijbouwingen?	
Zo ja, in welk jaartal?	

NVM VRAGENLIJST

Zo ja, door welk bedrijf zijn deze uitgevoerd?	
Diversen 9 N.	
Zijn er verbouwingen of uitbreidingen uitgevoerd zonder omgevingsvergunning (voorheen bouwvergunning)?	Nee
Zo ja, welke?	
Diversen 9 O.	
Is er sprake van glasvezel internet?	Nee
Diversen 9 P.	
Bent u in het bezit van een definitief energieprestatiecertificaat/energielabel?	Ja
Zo ja, welke label?	A++
Vaste lasten 10 A.	
Hoeveel betaalde u voor de laatste aanslag onroerendezaakbelasting?	349
Belastingjaar?	2026
Vaste lasten 10 B.	
Wat is de WOZ-waarde?	330000
Peiljaar?	2025
Vaste lasten 10 C.	
Hoeveel betaalde u voor de laatste aanslag waterschapslasten?	461
Belastingjaar?	2026
Vaste lasten 10 D.	
Hoeveel betaalde u voor de laatste aanslag gemeentelijke belastingen? (zoals rioolheffing en afvalstoffenheffing e.d.)	1056
Belastingjaar?	2026
Vaste lasten 10 E.	
Welke voorschotbedragen betaalt u maandelijks aan de nutsbedrijven? Gas:	10
Elektra:	70

NVM VRAGENLIJST

Water:	21
Stadsverwarming:	0
Anders:	N.v.t
Te weten:	0
Wat is uw jaarverbruik voor gas/ elektriciteit en water? Gas (m³):	10
Elektriciteit hoog (kWh):	4000
Elektriciteit laag (kWh):	0
Elektriciteit totaal (kWh):	4000
Water (m3):	110
Stadsverwarming (GJ):	N.v.t
Anders:	-
Met hoeveel bewoners bewoonde u de woning? Aantal:	4
Vaste lasten 10 F.	
Zijn er lease- en/of huurkoopcontracten? (Bijvoorbeeld keuken, kozijnen, cv-ketel, etc.)	Nee
Zo ja, welke?	
Zijn deze contracten overdraagbaar op de koper? Let op! Veel lease- en huurkoopcontracten zijn niet langer overdraagbaar op een koper. Neem hiervoor contact op met de betreffende leverancier.	
Hoe lang lopen de contracten nog en wat is de eventuele afkoopsom? Afkoopsom:	
Duur:	
Vaste lasten 10 G.	
Als er sprake is van erfpacht of opstalrecht hoe hoog is dan de canon per jaar?	0
Heeft u alle canons betaald?	N.v.t
Is de canon afgekocht?	N.v.t
Zo ja, tot wanneer?	
Vaste lasten 10 H.	
Heeft u alle gemeentelijke belastingen die u verschuldigd bent al betaald?	Nee
Zijn er variabele bedragen voor gemeenschappelijke poorten, inritten of terreinen?	Nee
Zo ja, hoe hoog en waarvoor?	

NVM VRAGENLIJST

Vaste lasten 10 I.	
Heeft u, om in de straat te parkeren, een parkeervergunning nodig?	Nee
Hoeveel parkeervergunningen kunnen er maximaal worden aangevraagd?	
Wat zijn de kosten voor deze parkeervergunning(en) per jaar?	
Garanties 11 A.	
Zijn er lopende onderhoudscontracten en/of garantieregelingen overdraagbaar aan de koper? (Zoals dakbedekking, cv-installatie, dubbele beglazing, etc.)	Nee
Zo ja, welke?	
Nadere informatie 12 A.	
Overige zaken(Overige zaken die de koper naar uw mening moet weten)	N.v.t.

WONEN IN
LOSSER





Losser is een dorp waar het goede van het Twentse leven samenkomt. Omringd door natuur, karakteristieke landschappen en een gastvrije gemeenschap biedt Losser een fijne woonomgeving voor jong en oud. Hier geniet je van rust en ruimte, terwijl alle dagelijkse voorzieningen binnen handbereik zijn.

Het gezellige dorpscentrum vormt het hart van de gemeenschap. Met een gevarieerd aanbod aan winkels, horeca, scholen, sportverenigingen en culturele activiteiten is er altijd iets te beleven. Tegelijkertijd ligt de natuur letterlijk om de hoek. De prachtige wandel- en fietsroutes door het Twentse landschap maken het eenvoudig om elke dag te genieten van het buitenleven.

In Losser vind je de ruimte om te wonen, te leven en te genieten. Hier voelt thuiskomen elke dag weer bijzonder.

DE SCHATKAMER VAN TWENTE
GEMEENTE LOSSER

Mooi da'j der bint!

MAAK KENNIS
MET ONS TEAM





Oscar Straatman
NVM Makelaar-Taxateur

oscar@straatmanmakelaardij.nl



Romy Scheffer
NVM Makelaar

romy@straatmanmakelaardij.nl



Theo de Baal
NVM Makelaar Velp

theodomus@straatmanmakelaardij.nl



Sandra Koopman - Nijlant
Commercieel medewerker

info@straatmanmakelaardij.nl



Thilde van der Wal
Commercieel medewerker

info@straatmanmakelaardij.nl

AANTEKENINGEN





STRAATMAN
makelaardij _ taxaties _ nieuwbouw

Binnenkijken?
Neem contact op!

Raadhuisstraat 24
7581 AA Losser

053-53 69 000
info@straatmanmakelaardij.nl
www.straatmanmakelaardij.nl

NVM vastgoedcert gecertificeerd NWWI funda

Betrokken, betrouwbaar en deskundig!