MOLENBEEK
DYNAMIS
MAKELAARS | TAXATEURS | HYPOTHEKEN | VASTGOEDBEHEER

Altijd in de buurt!

Kersentuin 51

3931 SR Woudenberg | € 479.500 k.k.

Kenmerken

- 91 m²
- 2 slaapkamers
- Woudenberg

Welkom in uw nieuwe thuis

033 286 44 11
woudenberg@molenbeek.nl

molenbeek.nl

Klantbeoordeling 9,3 funda Op basis van reviews

Uw contactpersonen

Marcel Donker
Makelaar en Taxateur o.z. RM RT (partner)

06 21 56 58 08
mdonker@molenbeek.nl

Sam van den Berg
Makelaar en Taxateur o.z. RM RT

06 54 26 37 13
vandenberg@molenbeek.nl

“Wij maken van deze woning uw nieuwe thuis.”

Inhoud

- Het appartement
- Specificaties
- Centrale entree
- Indeling appartement
- Tuin/terras
- Bijzonderheden
- Plattegronden
- Uw hypotheek
- Woudenberg & omgeving
- De wijk
- Lijst van zaken
- Extra informatie
- Onze dienstverlening
- Klanttevredenheid
- Ons team

Het appartement

Fraai en levensloopbestendig appartement gelegen op de begane grond van het moderne appartementencomplex De Orangerie. Met een woonoppervlakte van 91 m² biedt deze woning verrassend veel ruimte. In combinatie met de praktische indeling zorgt dit ervoor dat u hier comfortabel en toekomstbestendig kunt wonen.

Het appartement is keurig onderhouden en beschikt over twee slaapkamers, een breed terras op het zuiden en een praktische berging in de kelder. Daarnaast is het gasloos gebouwd en voorzien van verwarming/koeling via een gemeenschappelijke warmtepompinstallatie. Het appartement maakt bovendien deel uit van een actieve en financieel gezonde Vereniging van Eigenaren.

De Orangerie is gelegen aan de rand van Woudenberg, op slechts circa 10 minuten loopafstand van het centrum. Het complex is ruim opgezet en beschikt over een fraaie binnentuin/atrium en praktische bergingen in de kelder.

Specificaties

Vraagprijs:	€ 479.500,- k.k.	**Aantal kamers:**	3
Soort woning:	portiekflat	**Aantal slaapkamers:**	2
Bouwjaar:	2009	**Tuinligging:**	zuid
Woonoppervlakte:	91 m²	**Energielabel:**	A
Inhoud:	291 m³		

Afgesloten
centrale entree!

Centrale entree

Afgesloten centrale entree met bellentableau, video-intercominstallatie en brievenbussen. Vanuit het royale atrium/de binnentuin zijn de liftinstallatie, het trappenhuis en de bergingen in de kelder bereikbaar.

Indeling appartement

Ruime entree/hal met meterkast, voorzien van een glasvezelaansluiting. Praktische berging/wasruimte met opstelling van de boiler en aansluitingen voor wasmachine en droger. Separate toiletruimte met wandcloset en fonteintje.

Aan de voorzijde bevindt zich een slaap-/hobbykamer van circa 9 m , voorzien van een vaste kastenwand. De lichte woonkamer is op het zuiden gelegen en beschikt over een deur naar het terras. De open keuken heeft een praktische L-vormige opstelling en is uitgerust met een koelkast, combi-magnetron, vaatwasser, inductiekookplaat en afzuigkap.

Lichte woonkamer!

Grenzend aan de woonkamer ligt de bijzonder ruime hoofdslaapkamer, die directe toegang biedt tot zowel de badkamer als de hal. De badkamer is eveneens bereikbaar vanuit de hal en beschikt over een inloopdouche, tweede wandcloset en een wastafelmeubel.

De gehele woning is voorzien van comfortabele vloerverwarming en vloerkoeling, gecombineerd met een praktische pvc-vloer. De kunststof kozijnen zijn uitgerust met elektrisch bedienbare screens.

Bijzonder ruime hoofdslaapkamer!

De tuin/terras

Vanuit de woonkamer is er toegang tot het over de volle breedte van het appartement gelegen terras op het zuiden!

Bijzonderheden

- bouwjaar 2009;
- woonoppervlakte 91 m², gebouwgebonden buitenruimte 11 m²
- externe bergruimte 7 m², inhoud 291 m³
- het appartementencomplex is gebouwd voor de doelgroep 55+ en/of voor bewoners met een zorgindicatie;
- het appartement is volledig geïsoleerd en v.v. energielabel A;
- glasvezelaansluiting aanwezig;
- verwarming middels gemeenschappelijke warmtepomp-installatie in combinatie met vloerverwarming/koeling;
- warm water middels ventilatie warmtepompboiler;
- video-intercominstallatie aanwezig;
- actieve VvE, maandelijkse bijdrage circa € 224,53 per maand (worden mogelijk nog geïndexeerd);
- in de op te stellen koopovereenkomst zal een 'niet zelf bewoond'-clausule worden opgenomen.

Kadastrale kaart

Uw referentie: ---

12345	Deze kaart is noordgericht Perceelnummer	Schaal 1: 1000	
25	Huisnummer		
	Vastgestelde kadastrale grens	Kadastrale gemeente	Woudenberg
	Voorlopige kadastrale grens	Sectie	B
	Administratieve kadastrale grens	Perceel	5456
	Bebouwing		

Voor een eensluidend uittreksel, geleverd op 21 april 2026
De bewaarder van het kadaster en de openbare registers

Aan dit uittreksel kunnen geen betrouwbare maten worden ontleend.
De Dienst voor het kadaster en de openbare registers behoudt zich de intellectuele eigendomsrechten voor, waaronder het auteursrecht en het databankenrecht.

kadaster

Plattegrond

Kadastrale kaart

Gemeente:	Woudenberg
Sectie:	B
Huisnummer:	51
Perceelnummer:	5422

Plattegrond

Appartement

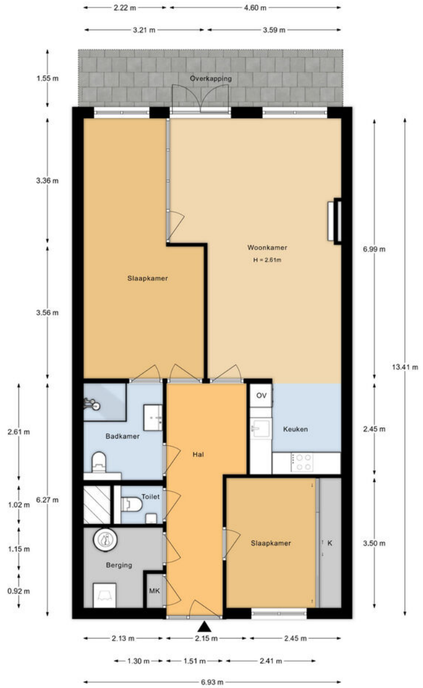

Plattegrond

Berging

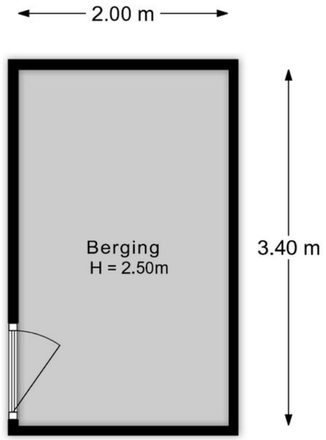

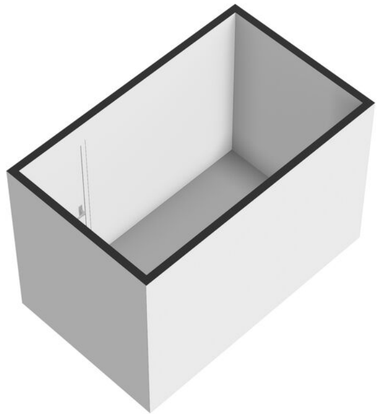

Prachtige woning! Maar hoe ga je de financiering regelen?

Gerhard Bonhof (l), Matthijs Flikweert en Suzan Marissen

Dit is Finament

- Persoonlijk: advies van een specialist, niet van een computer
- Onafhankelijk: we kiezen de beste en voordeligste hypotheek
- Ervaren: duizenden hypotheken voor tevreden klanten
- Betrokken: altijd bereikbaar voor advies of overleg
- Duidelijk: we nemen alle tijd voor een heldere uitleg

FINAMENT
HYPOTHEKEN & VERZEKERINGEN

Finament voor een **solide basis** onder je financiën

Val je voor de prachtige woning in deze brochure of heb je een andere op het oog? Maak in ieder geval een afspraak voor een gratis en vrijblijvend adviesgesprek met Finament Hypotheken & Verzekeringen. Gewoon op kantoor bij Molenbeek Makelaars in Zeist of Woudenberg of bij jou thuis.

Finament is de persoonlijke hypotheekadviseur. Bij ons is iedere hypotheek maatwerk. Persoonlijke omstandigheden, toekomstplannen en zelfs je bucket list: ze hebben effect op je hypotheek en online tools houden er geen rekening mee. Maar wij wel.

Finament heeft vele jaren ervaring als onafhankelijk hypotheek- en assurantieadviseur. Ons team bestaat uit Matthijs Flikweert, Gerhard Bonhof en Suzan Marissen.

Wij zorgen dat jouw financiën een solide fundament hebben. Hoe? Door een hypotheek te verzorgen die geen blok aan je been is, maar een basis waarop je prettig leeft. Met een afgewogen verzekeringspakket zorgen we ervoor dat je leven doorgaat als er wat gebeurt.

Afspraak maken? Bel 030-6925534 of vul het formulier in op www.finament.nl.

Aantekeningen

Wonen in Woudenberg

Over het dorp

Woudenberg is een gezellig dorp met een hoog voorzieningenniveau voor de circa 13.000 inwoners en maakt deel uit van de mooiste natuurgebieden van centraal Nederland: Het Nationaal Park De Utrechtse Heuvelrug met een afwisseling van bos en heide. Het Henschotermeer, Landgoed Den Treek, de Pyramide van Austerlitz en de Grebbelinie aan het Valleikanaal zijn vlakbij. Ook de uitvalswegen A12 en A28 zijn makkelijk bereikbaar en zijn er goede verbindingen met het openbaar vervoer, dus je bent zo weer in de stad. Het gezellige dorp biedt alles voor de dagelijkse voorzieningen, kent een rijk verenigingsleven en heeft 5 basisscholen met verschillende identiteiten.

Kortom: in dit dorp voelt iedereen zich snel thuis!

De wijk

Woudenberg Noord

De wijk ligt aan de noordrand van Woudenberg met een wat ouder karakter, maar ook met een nieuw tintje. De gezinswoningen zijn overwegend in de jaren 50 en 60 gebouwd, maar zijn allemaal gerenoveerd.

Een wijk met voornamelijk wat kleinere, maar knusse gezinswoningen. Aan de rand van de wijk staat het verzorgingshuis Groenewoude met daarbij zelfstandige seniorenappartementen. In 2010 is hier woonservicezone De Tuinen opgeleverd; 44 zorgappartementen, kinderdagopvang, fysiotherapie, zelfstandig begeleid wonen voor mensen met een beperking.

Er zijn een tweetal basisscholen, een huisartsenpraktijk en een verzorgingstehuis.

> Oud karakter met een nieuw tintje

Lijst van zaken

	Blijft achter	Gaat mee	Ter overname	NVT
Woning - Interieur				
(Voorzet) openhaard met toebehoren	X			
Allesbrander				X
Houtkachel				X
(Gas)kachels				X
Designradiator(en)				X
Radiatorafwerking				X
Verlichting, te weten				
- inbouwspots/dimmers	X			
- opbouwspots/armaturen/lampen/dimmers	X			
- losse (hang)lampen	X			
-				X
-				X
(Losse)kasten, legplanken, te weten				
- Inbouw kast kleine kamer	X			
-				X
Raamdecoratie/zonwering binnen, te weten				
- gordijnrails	X			
- gordijnen				X
- overgordijnen	X			
- vitrages	X			

	Blijft achter	Gaat mee	Ter overname	NVT
- rolgordijnen				X
- lamellen				X
- jaloezieën				X
- (losse) horren/rolhorren	X			
-				X
-				X
Vloerdecoratie, te weten				
- vloerbedekking	X			
- parketvloer				X
- houten vloer(delen)				X
- laminaat				X
- plavuizen				X
-				X
-				X
Overig, te weten				
- spiegelwanden				X
- schilderij ophangsysteem				X
-				X
-				X
-				X
-				X

Lijst van zaken

	Blijft achter	Gaat mee	Ter overname	NVT
Woning - Keuken				
Keukenblok (met bovenkasten)	X			
Keuken (inbouw)apparatuur, te weten				
- kookplaat	X			
- (gas)fornuis				X
- afzuigkap	X			
- magnetron				X
- oven				X
- combi-oven/combimagnetron	X			
- koelkast	X			
- vriezer		X		
- koel-vriescombinatie				X
- vaatwasser	X			
- Quooker				X
- koffiezetapparaat				X
-				X
-				X
Keukenaccessoires, te weten				
-				X
-				X
-				X

	Blijft achter	Gaat mee	Ter overname	NVT
-				X
-				X
-				X
-				X
-				X
Woning - Sanitair/sauna				
Sauna met toebehoren				X
				X
				X
Toilet met de volgende toebehoren				
- toilet	X			
- toiletrolhouder	X			
- toiletborstel(houder)	X			
- fontein	X			
-				X
-				X
Badkamer met de volgende toebehoren				
- ligbad				X
- jacuzzi/whirlpool				X
- douche (cabine/scherm)	X			
- stoomdouche (cabine)				X

Lijst van zaken

	Blijft achter	Gaat mee	Ter overname	NVT
- wastafel	X			
- wastafelmeubel	X			
- planchet	X			
- toiletkast	X			
- toilet	X			
- toiletrolhouder	X			
- toiletborstel(houder)	X			
-				X
-				X
Woning - Exterieur/installaties/veiligheid/energiebesparing				
Schotel/antenne				X
Brievenbus	X			
Kluis				X
(Voordeur)bel	X			
Alarminstallatie				X
(Veiligheids)sloten en overige inbraakpreventie				X
Rookmelders	X			
(Klok)thermostaat	X			
Airconditioning				X
Screens	X			
Rolluiken				X

	Blijft achter	Gaat mee	Ter overname	NVT
Zonwering buiten				X
Telefoonaansluiting/internetaansluiting	X			
Veiligheidsschakelaar wasautomaat				X
Waterslot wasautomaat				X
Zonnepanelen				X
Oplaadpunt elektrische auto				X
				X
				X
				X
				X
Warmwatervoorziening, te weten				
- CV-installatie				X
- boiler	X			
- geiser				X
-				X
-				X
-				X
Isolatievoorzieningen (voorzetramen/radiatorfolie etc.), te weten				
-				X
-				X

Lijst van zaken

	Blijft achter	Gaat mee	Ter overname	NVT
Tuin - Inrichting				
Tuinaanleg/bestrating	X			
Beplanting	X			
				X
Tuin - Verlichting/installaties				
Buitenverlichting				X
Tijd- of schemerschakelaar/bewegingsmelder				X
				X
Tuin - Bebouwing				
Tuinhuis/buitenberging				X
Kasten/werkbank in tuinhuis/berging				X
(Broei)kas				X
				X
				X
Tuin - Overig				
Overige tuin, te weten				
- (sier)hek				X
- vlaggenmast(houder)				X
-				X

	Blijft achter	Gaat mee	Ter overname	NVT
-				X
Overig - Contracten				
CV: Nee				
Boiler: Nee				
Zonnepanelen: Nee				

Extra informatie

Onderhoud
De staat van onderhoud en beoordeling van de bouwkundige staat geldt op basis van visuele waarnemingen, gerelateerd aan de ouderdom van het object. Een uitgebreide bouwkundige opname valt nadrukkelijk buiten het kader van deze brochure. Dit behoort eventueel tot de onderzoeksplicht van de kandidaat-koper(s).

Aansprakelijkheid
Het bovenstaande behelst slechts een globale omschrijving van een object. De informatie berust deels op door derden aan onze kantoren verstrekte gegevens. Met de meeste zorg hebben wij deze informatie verwerkt doch kunnen ten aanzien van de juistheid van deze gegevens geen aansprakelijkheid aanvaarden. Aan deze brochure kunnen geen rechten worden ontleend.

Koopakte
De koopakte wordt opgesteld volgens model NVM.

Ontbinding
De termijn die wordt opgenomen voor eventuele (overeengekomen) ontbindende voorwaarden (b.v. financiering) is 6 weken na de dag dat overeenstemming is bereikt over de koopsom en de overige voorwaarden.

Zekerheidsstelling
De waarborgsom/bankgarantie is 10% van de koopsom. De koper dient deze binnen 7 weken na de dag dat overeenstemming is bereikt over de koopsom en de overige voorwaarden bij de desbetreffende notaris te deponeren.

Onderzoeksplicht van de koper
Koper is te allen tijde gerechtigd voor eigen rekening een bouwkundige keuring te (laten) verrichten dan wel andere adviseurs te raadplegen teneinde een goed inzicht te verkrijgen over de staat van onderhoud.

Lijst van zaken
Een lijst van zaken is in deze brochure aanwezig.

Bedenktijd
De koper die een natuurlijke persoon is en niet handelt in de uitoefening van een beroep of bedrijf heeft bedenktijd om de koopovereenkomst te ontbinden. De bedenktijd duurt drie dagen en begint om 00.00 uur op de dag die volgt op de dag dat de tussen partijen opgemaakte akte (in kopie) aan de koper ter hand wordt gesteld.

Deze objectinformatie beoogt geen uitputtende lijst te geven met betrekking tot mogelijk aanwezige gebreken in de woning.
De informatie die is vermeld, is verkregen van de eigenaar/verkoper en uit eigen waarnemingen ter plaatse en heeft als bedoeling om de koper zo goed mogelijk te informeren en tegelijk te voldoen aan de op de verkoper rustende mededelingsplicht.

Onderzoeksplicht koper + mededelingsplicht
Op grond van het Burgerlijk Wetboek rust er op de koper van een woning een onderzoeksplicht. Dit houdt in dat de koper zelf verantwoordelijk is voor de beoordeling of de woning de eigenschappen zal bezitten om te voldoen voor het gebruik dat hij van de woning zal willen maken. Het verdient dan ook aanbeveling om een ter zake (bouwkundig) deskundige in te schakelen. Indien koper besluit om niet tot inschakeling van een deskundige over te gaan, komen eventuele nadelige gevolgen hiervan volledig voor zijn en/of haar rekening.

Mededeling tot verkoop
Alle verstrekte informatie dient gezien te worden als een uitnodiging om in onderhandeling te treden. Een bieding gelijk aan de gestelde vraagprijs doet dan ook niet direct een koopovereenkomst tot stand komen.

Biedverloop
Het biedverloop bij onderhandelingen over onroerende zaken kent diverse bijzonderheden die u het best vooraf met de makelaar kunt bespreken.

Gunning
Verkoper behoudt zich uitdrukkelijk het recht voor het object te gunnen aan de gegadigde van zijn en/of haar keuze. Een overeenkomst komt tot stand, indien overeenstemming is bereikt over de koopsom, oplevering, bijkomende voorwaarden, roerende zaken en de koopovereenkomst is ondertekend en de wettelijke bedenktijd is verlopen.

Koopakte
Behoudens nadere afspraken gelden de standaardregels, zoals deze voorkomen in de modelkoopakte die is opgesteld door de Nederlandse Vereniging van Makelaars NVM, de Consumentenbond en de Vereniging Eigen Huis. De waarborgsom (of bankgarantie) is gebruikelijk 10% van de koopsom en wordt voldaan aan de notaris.
Eventueel door de koper te maken voorbehouden (zoals het verkrijgen van hypotheek, Nationale Hypotheek Garantie), worden alleen vermeld als deze in de onderhandelingen zijn afgesproken. Voor zover er in deze brochure aanvullende clausules zijn vermeld, worden deze opgenomen in de koopakte. Het verdient aanbeveling in plaats van een waarborgsom van 10% van de koopsom te storten bij de notaris, een bankgarantie van 10% van de koopsom bij de notaris te doen deponeren in verband met mogelijke discussie met de inspecteur van de Inkomsten Belasting.

Erfdienstbaarheden en bijzondere bepalingen
Aan elke onroerende zaak kunnen bijzondere bepalingen verbonden zijn. Deze worden dan aan elke opvolgende eigenaar opgelegd. Ze staan gewoonlijk in het eigendomsbewijs. Een kopie van het eigendomsbewijs is op te vragen via de makelaar. Bepalingen die het gebruik van de onroerende zaak (kunnen) beperken vindt u, indien van toepassing, in deze informatie onder aanvullende clausules.

Indien de woning gebouwd is in de periode van 1965-1983 bestaat de mogelijkheid dat de constructie is uitgevoerd met betonnen vloeren zoals Kwaaitaal-, Omnia- of Mantavloeren. Er is gebleken dat in gebieden met een hoge vochtigheidsgraad betonschade kan ontstaan door in de vloer aanwezige chloriden, die de sterkte van het beton en eventuele bewapening kan aantasten.

Extra informatie

Indien de woning gebouwd is in de periode tussen 1963-1983 zijn er mogelijkerwijs asbesthoudende materialen verwerkt. Bij de eventuele verwijdering van deze materialen dienen op grond van de geldende milieuregelingen speciale maatregelen genomen te worden, die extra verwijderingskosten met zich mee kunnen brengen. Na 1983 is vrijwel geen losgebonden asbest meer toegepast. De toepassing en verkoop van asbest zijn sinds 1 juli 1993 nagenoeg verboden.

Bouwkundige risico's

Deze brochure is door ons kantoor met de meeste zorg samengesteld aan de hand van de door de verkoper aan ons ter hand gestelde gegevens en tekeningen. Derhalve kunnen wij geen garanties verstrekken, noch kunnen wij op enigerlei wijze eventuele aansprakelijkheid voor deze gegevens aanvaarden.

De Meetinstructie is gebaseerd op de NEN2580. De Meetinstructie is bedoeld om een meer eenduidige manier van meten toe te passen voor het geven van een indicatie van de gebruiksoppervlakte. De Meetinstructie sluit verschillen in meetuitkomsten niet volledig uit, door bijvoorbeeld interpretatieverschillen, afrondingen of beperkingen bij het uitvoeren van de meting.

Notariskeuze koper

Indien u als koper een notaris verkiest buiten een straal van 20km van het pand, zullen eventuele kosten ten behoeve van een volmacht voor verkopers voor rekening van kopers komen.

Koop onroerende zaken en aanneming van werk

Op grond van deze wet kan de koopovereenkomst van een woonhuis nog slechts schriftelijk worden aangegaan. Een door beide partijen getekend exemplaar of afschrift hiervan moet aan de koper ter hand worden gesteld. De koper heeft dan (vanaf de dag erop volgend, 0.00 uur) gedurende drie werkdagen het recht de koop te ontbinden.
Daarnaast heeft de koper het recht de koopovereenkomst in te schrijven in de openbare registers. Gedurende de bedenktijd kan dit slechts wanneer de akte is opgesteld en mede ondertekend door een notaris. Deze inschrijving / registratie biedt de koper bescherming tegen rechtshandeling en rechtsfeiten, die zich na de dag van inschrijving hebben voorgedaan zoals vervreemding, bezwaring, verhuur, faillissement of onder bewindstelling. Deze inschrijving heeft slechts effect indien de juridische levering (eigendomsoverdracht) binnen 6 maanden na de inschrijving zal plaatsvinden. De kosten welke hieraan zijn verbonden komen voor rekening van koper.
Deze wet is op 1 september 2003 in werking getreden en geldt alleen voor koopovereenkomsten die op of na 1 september 2003 worden gesloten.

De wet identificatieplicht bij dienstverlening

Deze wet brengt mee, dat wij onze opdrachtgevers dienen te identificeren aan de hand van een geldig paspoort, een Nederlands rijbewijs of een geldig verblijfsdocument. Kopieën van deze documenten dienen tevens bij de koopakte te worden gevoegd.

Onze dienstverlening

Ik wil mijn huis verkopen

Wij kennen uw wijk, uw straat en uw potentiële kopers. Hierdoor bepalen onze ervaren makelaars samen met u de optimale vraagprijs en realiseren wij aantoonbaar het beste verkoopresultaat.

- Sneller verkocht dan de gemiddelde verkoop
- Kleiner verschil tussen koopsom en vraagprijs dan de gemiddelde verkoop
- Lokale en landelijke dekking en marketing

Ik wil een huis kopen

U staat op het punt een huis te kopen. Eén van de grootste aankopen in uw leven. Het kopen van een huis vereist deskundigheid, ervaring, een realistische blik en onafhankelijk advies. Daarom neemt u een aankoopmakelaar mee.

- Het in kaart brengen van uw woonwensen en het geven van een realistisch advies
- Uw ideale huis eerder vinden, nog voordat deze op Funda staat
- Tijdig advies en raad op de juiste momenten

Ik wil mijn huis laten taxeren

Bij de koop van een huis, een verbouwing of bij het oversluiten van uw hypotheek heeft u een taxatierapport nodig. Onze taxateurs kennen de regio en leveren een leesbaar, betrouwbaar en door alle partijen geaccepteerd taxatierapport.

- Objectief en betrouwbaar
- Taxatierapport binnen 5 werkdagen na opname van de woning
- Tegen een aantrekkelijk tarief!

Klanttevredenheid

Fijn en goed contact met makelaar en medewerkers, duidelijke en deskundige informatie, goed plan van aanpak hoe de woning voor de koper/ kijker zichtbaar is. Een juiste vraagprijs bepaling en daardoor een mooie verkoopprijs behaald.

8,5 **Een Funda gebruiker**
Geschreven op 10 juli 2025

Alles ging heel vlot, wat belangrijk voor ons was. Altijd bereikbaar, korte lijntjes. Vriendelijk, realistisch en nuchter.

9,8 **Een Funda gebruiker**
Geschreven op 3 juli 2025

verkoop

9,3

Gemiddelde op basis van **reviews**

funda

aankoop

9,3

Gemiddelde op basis van **reviews**

funda

Ons team Molenbeek Woudenberg

Marcel Donker
Register Makelaar en Taxateur o.z. RM RT (partner)

06 21 56 58 08
mdonker@molenbeek.nl

Sam van den Berg
Register Makelaar en Taxateur o.z. RM RT

06 54 26 37 13
vandenberg@molenbeek.nl

Mariëlle van Leersum
NVM Makelaar

033 286 44 11
vanleersum@molenbeek.nl

Joyce Groothoff
Commercieel Medewerkerl

033 286 44 11
groothoff@molenbeek.nl

Willeke Hazeleger
NVM Assistent Makelaar

033 286 44 11
hazeleger@molenbeek.nl

Marjan Willigenburg
NVM Makelaar

033 286 44 11
willigenburg@molenbeek.nl

Henrike Wolvers
Commercieel Medewerker

033 286 44 11
wolvers@molenbeek.nl

MOLENBEEK
DYNAMIS
MAKELAARS | TAXATEURS | HYPOTHEKEN | VASTGOEDBEHEER

Wordt dit uw nieuwe (t)huis?

Neem contact op met Molenbeek Woudenberg!

Molenbeek Woudenberg
De Nieuwe Poort 20
3931 JK Woudenberg
033 286 44 11
woudenberg@molenbeek.nl

Andere vestigingen

Molenbeek Utrecht
Emmalaan 39
3581 HP Utrecht
030 256 88 11
woneninutrecht@molenbeek.nl

Molenbeek Zeist
Antonlaan 600
3707 KD Zeist
030 692 02 04
zeist@molenbeek.nl

molenbeek.nl