De Hangaarts 13, 7041 GM 's-Heerenberg

€ 319.000,- k.k.

Hengevelt Makelaardij o.g. B.V.
Molenpoortstraat 48
7041 BG, 'S-HEERENBERG
Tel: 0314-664025
E-mail: info@hengevelt.nl
www.hengevelt.nl

Omschrijving

De Hangaarts 13, 7041 GM 's-Heerenberg

Wonen op een fijne locatie met ruimte én sfeer – welkom aan de Hangaarts 13 in ’s-Heerenberg.

RUIME EENGEZINSWONING met BERGING, onderhoudsvriendelijke TUIN en 5 slaapkamers!

Ben je op zoek naar een plek waar je je direct thuis voelt? Dan is deze woning precies wat je zoekt! Deze keurige woning combineert ruimte, licht en een fijne ligging op een manier die je zelden tegenkomt.

Bij binnenkomst word je direct verrast door de prettige lichtinval. De doorzon woonkamer is ruim en uitnodigend. De indeling zorgt voor een moderne, luchtige sfeer.

De keuken is praktisch ingericht en biedt alle mogelijkheden om de lekkerste maaltijden te bereiden.

Met meerdere comfortabele slaapkamers is er ruimte genoeg voor een gezin, een thuiskantoor of hobbyruimte. De badkamer is netjes en functioneel, klaar voor dagelijks gemak.

Begane grond:
Entree/hal, meterkast, modern toilet met fonteintje, trapopgang met provisiekast, doorzon woonkamer met grote raampartijen, fijne lichtinval en schuifpui naar de tuin, open keuken met keurige hoek opgestelde inbouwkeuken.

1e Verdieping:
Overloop, drie slaapkamers en badkamer met douche, 2e toilet, designradiator en wastafel.

2e Verdieping:
Via vaste trap bereikbare verdieping met overloop, wasmachineaansluiting, bergruimte en C.V.-installatie, twee (slaap-)kamers waarvan 1 voorzien van vaste wastafel.

Algemeen:
- Bouwjaar circa 1970;
- Woonoppervlak circa 127 m², externe bergruimte 9 m² en inhoud circa 430 m³;
- Voorzien van muurisolatie zijgevel;
- Gedeeltelijk voorzien van isolerende beglazing;
- C.V.-installatie, Nefit combiketel, 2023;
- Voorzien van horren en elektrisch bedienbare rolluiken;
- Begane grond voorzien van leistenen vloer met vloerverwarming;
- Energielabel C.

En dan de buitenruimte: een heerlijke plek waar je kunt genieten van rust, zon en privacy. Perfect voor een kop koffie in de ochtend of een gezellige barbecue op een zomerse avond.

De tuin is gunstig gelegen en is netjes en onderhoudsvriendelijk aangelegd, voorzien van achterom en fraaie erfafscheiding. De stenen berging voorzien van elektra biedt voldoende bergruimte.

De woning is gelegen in rustige en kindvriendelijke wijk, in de directe nabijheid zijn ruim voldoende openbare parkeerplekken aanwezig.

Hengevelt Makelaardij o.g. B.V.
Molenpoortstraat 48
7041 BG, 'S-HEERENBERG
Tel: 0314-664025
E-mail: info@hengevelt.nl
www.hengevelt.nl

Tevens gelegen op loopafstand van alle voorzieningen zoals een supermarkt, basisschool, sportcomplex, busstation en het Montferlandse bos en op uitstekende bereikbaarheid ten opzichte van Doetinchem en diverse uitvalswegen. Hier woon je comfortabel met alles binnen handbereik.

Kortom: een fijne, complete woning op een mooie plek.

Kom je snel kijken?

Aanvaarding in overleg.

Voor deze woning heeft het KCAF (Kennis Centrum Aanpak Funderingsproblematiek) het funderingsrisico ingeschaald op 'Geen hoog risico'. Dat houdt in dat de woning volgens bij KCAF beschikbare data de indicatie A, B of C heeft. Zie ook de disclaimer in de brochure.

€ 319.000,- k.k.

Hengevelt Makelaardij o.g. B.V.
Molenpoortstraat 48
7041 BG, 'S-HEERENBERG
Tel: 0314-664025
E-mail: info@hengevelt.nl
www.hengevelt.nl

Kenmerken

	: € 319.000,00 k.k.
Soort	: Woonhuis
Type woning	: Eindwoning
Aantal kamers	: 6 kamers waarvan 5 slaapkamer(s)
Inhoud woning	: 430 m^3
Perceel oppervlakte	: 134 m^2
Gebruiksoppervlakte woonfunctie	: 127 m^2
Soort woning	: Eengezinswoning
Bouwjaar	: 1970
Ligging	: Aan rustige weg, in woonwijk, in bosrijke omgeving
Tuin	: Geen tuin
Garage	: Geen garage
Energielabel	: C
Verwarming	: C.V.-Ketel, Vloerverwarming gedeeltelijk
Isolatie	: Dakisolatie, Muurisolatie, Dubbel glas
Voorzieningen	Rolluiken, Schuifpui, Glasvezel kabel, Natuurlijke ventilatie

Locatie

De Hangaarts 13
7041 GM 'S-HEERENBERG

Hengevelt Makelaardij o.g. B.V.
Molenpoortstraat 48
7041 BG, 'S-HEERENBERG
Tel: 0314-664025
E-mail: info@hengevelt.nl
www.hengevelt.nl

Hengevelt Makelaardij o.g. B.V.
Molenpoortstraat 48
7041 BG, 'S-HEERENBERG
Tel: 0314-664025
E-mail: info@hengevelt.nl
www.hengevelt.nl

Hengevelt Makelaardij o.g. B.V.
Molenpoortstraat 48
7041 BG, 'S-HEERENBERG
Tel: 0314-664025
E-mail: info@hengevelt.nl
www.hengevelt.nl

Hengevelt Makelaardij o.g. B.V.
Molenpoortstraat 48
7041 BG, 'S-HEERENBERG
Tel: 0314-664025
E-mail: info@hengevelt.nl
www.hengevelt.nl

Hengevelt Makelaardij o.g. B.V.
Molenpoortstraat 48
7041 BG, 'S-HEERENBERG
Tel: 0314-664025
E-mail: info@hengevelt.nl
www.hengevelt.nl

Hengevelt Makelaardij o.g. B.V.
Molenpoortstraat 48
7041 BG, 'S-HEERENBERG
Tel: 0314-664025
E-mail: info@hengevelt.nl
www.hengevelt.nl

Hengevelt Makelaardij o.g. B.V.
Molenpoortstraat 48
7041 BG, 'S-HEERENBERG
Tel: 0314-664025
E-mail: info@hengevelt.nl
www.hengevelt.nl

Hengevelt Makelaardij o.g. B.V.
Molenpoortstraat 48
7041 BG, 'S-HEERENBERG
Tel: 0314-664025
E-mail: info@hengevelt.nl
www.hengevelt.nl

Hengevelt Makelaardij o.g. B.V.
Molenpoortstraat 48
7041 BG, 'S-HEERENBERG
Tel: 0314-664025
E-mail: info@hengevelt.nl
www.hengevelt.nl

Hengevelt Makelaardij o.g. B.V.
Molenpoortstraat 48
7041 BG, 'S-HEERENBERG
Tel: 0314-664025
E-mail: info@hengevelt.nl
www.hengevelt.nl

Hengevelt Makelaardij o.g. B.V.
Molenpoortstraat 48
7041 BG, 'S-HEERENBERG
Tel: 0314-664025
E-mail: info@hengevelt.nl
www.hengevelt.nl

Hengevelt Makelaardij o.g. B.V.
Molenpoortstraat 48
7041 BG, 'S-HEERENBERG
Tel: 0314-664025
E-mail: info@hengevelt.nl
www.hengevelt.nl

Hengevelt Makelaardij o.g. B.V.
Molenpoortstraat 48
7041 BG, 'S-HEERENBERG
Tel: 0314-664025
E-mail: info@hengevelt.nl
www.hengevelt.nl

Hengevelt Makelaardij o.g. B.V.
Molenpoortstraat 48
7041 BG, 'S-HEERENBERG
Tel: 0314-664025
E-mail: info@hengevelt.nl
www.hengevelt.nl

Hengevelt Makelaardij o.g. B.V.
Molenpoortstraat 48
7041 BG, 'S-HEERENBERG
Tel: 0314-664025
E-mail: info@hengevelt.nl
www.hengevelt.nl

Hengevelt Makelaardij o.g. B.V.
Molenpoortstraat 48
7041 BG, 'S-HEERENBERG
Tel: 0314-664025
E-mail: info@hengevelt.nl
www.hengevelt.nl

Hengevelt Makelaardij o.g. B.V.
Molenpoortstraat 48
7041 BG, 'S-HEERENBERG
Tel: 0314-664025
E-mail: info@hengevelt.nl
www.hengevelt.nl

Hengevelt Makelaardij o.g. B.V.
Molenpoortstraat 48
7041 BG, 'S-HEERENBERG
Tel: 0314-664025
E-mail: info@hengevelt.nl
www.hengevelt.nl

Hengevelt Makelaardij o.g. B.V.
Molenpoortstraat 48
7041 BG, 'S-HEERENBERG
Tel: 0314-664025
E-mail: info@hengevelt.nl
www.hengevelt.nl

Hengevelt Makelaardij o.g. B.V.
Molenpoortstraat 48
7041 BG, 'S-HEERENBERG
Tel: 0314-664025
E-mail: info@hengevelt.nl
www.hengevelt.nl

Hengevelt Makelaardij o.g. B.V.
Molenpoortstraat 48
7041 BG, 'S-HEERENBERG
Tel: 0314-664025
E-mail: info@hengevelt.nl
www.hengevelt.nl

Hengevelt Makelaardij o.g. B.V.
Molenpoortstraat 48
7041 BG, 'S-HEERENBERG
Tel: 0314-664025
E-mail: info@hengevelt.nl
www.hengevelt.nl

Plattegrond

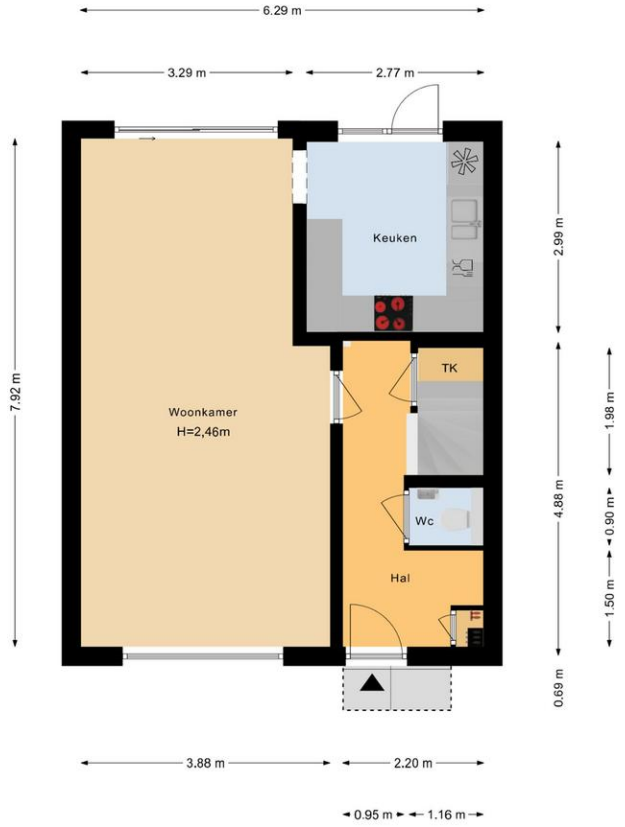

Aan de plattegronden kunnen geen rechten worden ontleend.
De indeling, maatvoering en weergegeven oppervlakten zijn slechts indicatief
en kunnen afwijken van de werkelijke situatie.

Hengevelt Makelaardij o.g. B.V.
Molenpoortstraat 48
7041 BG, 'S-HEERENBERG
Tel: 0314-664025
E-mail: info@hengevelt.nl
www.hengevelt.nl

Plattegrond

Aan de plattegronden kunnen geen rechten worden ontleend.
De indeling, maatvoering en weergegeven oppervlakten zijn slechts indicatief
en kunnen afwijken van de werkelijke situatie.

Hengevelt Makelaardij o.g. B.V.
Molenpoortstraat 48
7041 BG, 'S-HEERENBERG
Tel: 0314-664025
E-mail: info@hengevelt.nl
www.hengevelt.nl

Plattegrond

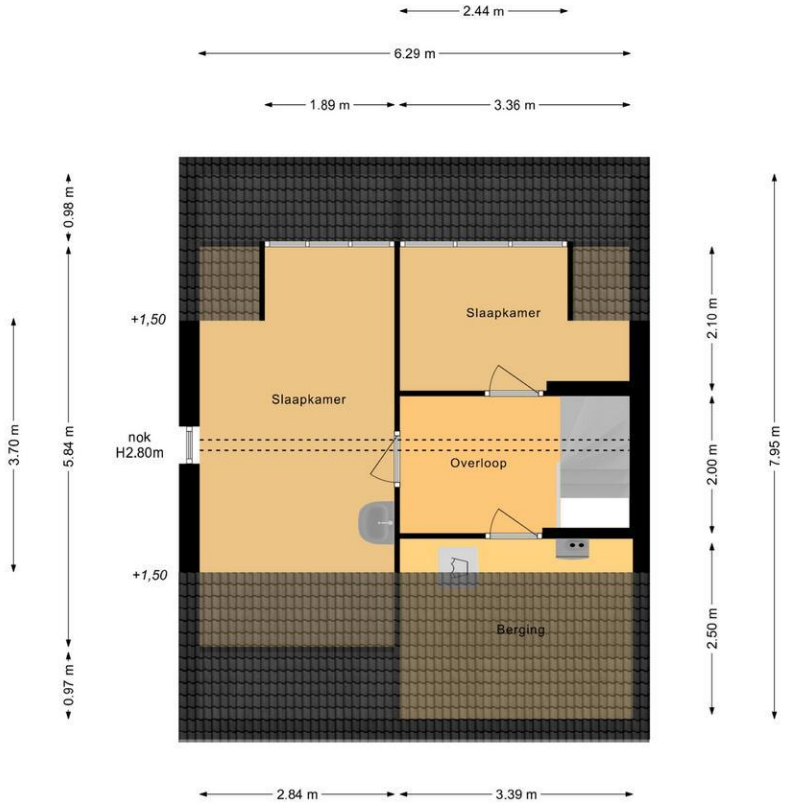

Aan de plattegronden kunnen geen rechten worden ontleend.
De indeling, maatvoering en weergegeven oppervlakten zijn slechts indicatief
en kunnen afwijken van de werkelijke situatie.

Hengevelt Makelaardij o.g. B.V.
Molenpoortstraat 48
7041 BG, 'S-HEERENBERG
Tel: 0314-664025
E-mail: info@hengevelt.nl
www.hengevelt.nl

Plattegrond

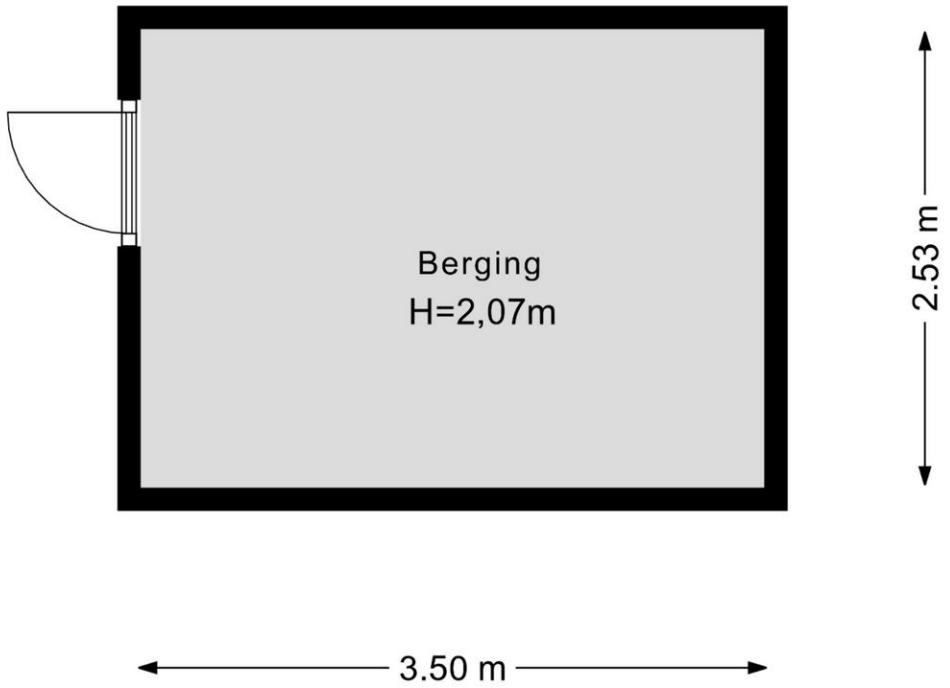

Aan de plattegronden kunnen geen rechten worden ontleend.
De indeling, maatvoering en weergegeven oppervlakten zijn slechts indicatief
en kunnen afwijken van de werkelijke situatie.

Hengevelt Makelaardij o.g. B.V.
Molenpoortstraat 48
7041 BG, 'S-HEERENBERG
Tel: 0314-664025
E-mail: info@hengevelt.nl
www.hengevelt.nl

Kadastrale kaart

Uw referentie: btb

Deze kaart is noordgericht
12345 Perceelnummer
25 Huisnummer
Vastgestelde kadastrale grens
Voorlopige kadastrale grens
Administratieve kadastrale grens
Bebouwing

Schaal 1: 500

Kadastrale gemeente	Bergh
Sectie	E
Perceel	1252

Voor een eensluidend uittreksel, geleverd op 11 september 2026
De bewaarder van het kadaster en de openbare registers

Aan dit uittreksel kunnen geen betrouwbare maten worden ontleend.
De Dienst voor het kadaster en de openbare registers behoudt zich de intellectuele eigendomsrechten voor, waaronder het auteursrecht en het databankenrecht.

kadaster

Hengevelt Makelaardij o.g. B.V.
Molenpoortstraat 48
7041 BG, 'S-HEERENBERG
Tel: 0314-664025
E-mail: info@hengevelt.nl
www.hengevelt.nl

Algemene informatie

Disclaimer: funderingsrisico-indicator wel beschikbaar

Aan deze woning is in de NVM-software een funderingsrisico-indicator (A t/m E) toegekend. Deze wordt uitsluitend weergegeven als A-B-C enerzijds of D-E anderzijds en kan in mate van betrouwbaarheid variëren. De funderingsrisico-indicator is gebaseerd op data uit FunderMaps, waarbij onder meer wordt gekeken naar funderingstype, bodem- en grondwatergegevens, verzakkingen en hersteldata. FunderMaps is een commercieel dataplatform, ontwikkeld met het KCAF. Verkoper, de makelaar en de NVM staan niet in voor de juistheid, volledigheid of actualiteit van de funderingsrisico-indicator en de gebruikte data van FunderMaps. De funderingsrisico-indicator is informatief, indicatief, geeft geen garanties en vormt geen oordeel over de feitelijke staat van de fundering. Aan de funderingsrisico-indicator kunnen geen rechten worden ontleend. Geïnteresseerden wordt geadviseerd om, indien de staat van de fundering voor hen van belang is, zelfstandig een (beperkt of volledig) funderingsonderzoek te (laten) verrichten.

Disclaimer: funderingsrisico-indicator niet beschikbaar

Aan deze woning is in de NVM-software geen funderingsrisico-indicator (A t/m E) toegekend. De funderingsrisico-indicator is is gebaseerd op data uit FunderMaps, waarbij onder meer wordt gekeken naar funderingstype, bodem- en grondwatergegevens, verzakkingen en hersteldata. FunderMaps is een commercieel dataplatform, ontwikkeld met het KCAF. Verkoper, de makelaar en de NVM staan niet in voor de juistheid, volledigheid of actualiteit van de gebruikte data van FunderMaps. Het ontbreken van een funderingsrisico-indicator sluit funderingsproblematiek niet uit en vormt geen oordeel over de feitelijke staat van de fundering. Aan het ontbreken van een funderingsrisico-indicator kunnen geen rechten worden ontleend. Geïnteresseerden wordt geadviseerd om, indien de staat van de fundering voor hen van belang is, zelfstandig een (beperkt of volledig) funderingsonderzoek te (laten) verrichten.

Toelichtingsclausule NEN2580

De Meetinstructie is gebaseerd op de NEN2580. De Meetinstructie is bedoeld om een meer eenduidige manier van meten toe te passen voor het geven van een indicatie van de gebruiksoppervlakte. De Meetinstructie sluit verschillen in meetuitkomsten niet volledig uit, door bijvoorbeeld interpretatieverschillen, afrondingen of beperkingen bij het uitvoeren van de meting.

Vrijblijvende aanbieding

Hoewel deze objectinformatie met de grootst mogelijke zorg is samengesteld blijft de mogelijkheid bestaan dat er fouten en/of onvolledigheden in de omschrijving aanwezig zijn. Noch de verkoper noch ons kantoor aanvaarden in dit geval enige aansprakelijkheid. Alle verstrekte informatie dient gezien te worden als een uitnodiging om in onderhandeling te treden en bevat derhalve slechts een vrijblijvende aanbieding. Een bieding gelijk aan de gestelde vraagprijs doet dan ook niet direct een koopovereenkomst tot stand komen. Bij het vermelden van maten die zijn overgenomen uit (bouw-)tekeningen kan de maatvoering afwijken van de werkelijkheid. Hieraan kan door de kopers geen enkel recht worden ontleend.

Onderzoekplicht koper

Deze objectinformatie beoogt geen uitputtende lijst te geven met betrekking tot mogelijke aanwezige gebreken in de woning. De informatie die is vermeld is verkregen van de eigenaar/verkoper, uit eigen waarnemingen ter plaatse en heeft als bedoeling om de koper zo goed mogelijk te informeren en tegelijk te voldoen aan de op verkoper rustende mededelingsplicht. Op grond van het Burgerlijk Wetboek rust op de koper van een woning een onderzoekplicht. Dit houdt in dat de koper zelf verantwoordelijk is voor de beoordeling of de woning de eigenschappen zal bezitten om te voldoen voor het gebruik dat hij van de woning zal maken. Het verdient dan ook aanbeveling om een terzake (bouwkundige) deskundige in te schakelen. Indien koper besluit om niet tot inschakeling van een deskundige over te gaan komen eventuele nadelige gevolgen hiervan volledig voor zijn rekening.

Hengevelt Makelaardij o.g. B.V.
Molenpoortstraat 48
7041 BG, 'S-HEERENBERG
Tel: 0314-664025
E-mail: info@hengevelt.nl
www.hengevelt.nl

Bouwkundige risico's

Indien de woning gebouwd is in de periode van 1965-1983 bestaat de mogelijkheid dat de constructie is uitgevoerd met betonnen vloeren zoals Kwaaitaal-, Omnia- of Mantavloeren. Er is gebleken dat in de gebieden met een hoge vochtigheidsgraad betonschade kan ontstaan door in de vloer aanwezige chloriden, die de sterkte van het beton en

eventuele bewapening kan aantasten. Indien de woning gebouwd is in de periode tussen 1963-1985 zijn er mogelijkerwijs asbesthoudende materialen verwerkt. Bij de eventuele verwijdering van deze materialen dienen op grond van de geldende milieuregelingen speciale maatregelen genomen te worden, die extra verwijderingkosten met zich mee kunnen brengen. Koper verklaart hiermee bekend te zijn en vrijwaart verkoper voor alle aansprakelijkheid die uit de aanwezigheid en eventuele verwijdering van asbesthoudende materialen kan voortvloeien.

Asbestclausule

Indien het gekochte een woning betreft die is gebouwd of gerenoveerd tussen circa 1960 en circa 1990 wordt de asbestclausule opgenomen in de schriftelijke koopovereenkomst die luidt als volgt: Het is koper genoegzaam bekend dat het bij deze gekochte object is voorzien van asbesthoudende materialen. Ten tijde van de bouw casu quo renovatie van het bij deze verkochte object was het normaal asbest casu quo asbesthoudende materialen in de bouw te verwerken. Het is verkoper niet bekend dat in het verkochte meer asbest casu quo asbesthoudende materialen zijn verwerkt dan algemeen gebruikelijk ten tijde van de bouw casu quo renovatie van het bij deze verkochte object. Bij eventuele verwijdering of bewerking van asbesthoudende materialen dienen op grond van de wettelijke voorschriften speciale maatregelen te worden genomen. Koper verklaart hiermee bekend te zijn en vrijwaart verkoper voor alle aansprakelijkheid die uit de aanwezigheid van enig asbest in het verkochte kan voortvloeien.

Bodemverontreiniging/ondergrondse tanks

Er is door de verkoper geen onderzoek laten verrichten naar de eventuele aanwezigheid van verontreinigende stoffen in de ondergrond. Voor zover bekend, is nimmer een ondergrondse tank voor opslag van (vloei-)stoffen in de grond aangebracht, tenzij uitdrukkelijk anders vermeld. Door verkoper wordt geen enkele aansprakelijkheid aanvaard in geval van achteraf blijkende bodemverontreiniging, van welke aard dan ook, tenzij uitdrukkelijk anders is overeengekomen.

ENKELE BELANGRIJKE BIJZONDERE OPMERKINGEN:

Toelichtingsclausule NEN2580

De Meetinstructie is gebaseerd op de NEN2580. De Meetinstructie is bedoeld om een meer eenduidige manier van meten toe te passen voor het geven van een indicatie van de gebruiksoppervlakte. De Meetinstructie sluit verschillen in meetuitkomsten niet volledig uit, door bijvoorbeeld interpretatieverschillen, afrondingen of beperkingen bij het uitvoeren van de meting.

Verkoper en koper verklaren bij ondertekening van deze overeenkomst van verkoop en koop bekend te zijn en akkoord te gaan met het feit dat de oppervlakte van de woning is opgemeten aan de hand van de Branchebrede meetinstructie (BBMI), welke meetinstructie is gebaseerd op de NEN2580 (2007) en dat deze Meetinstructie is bedoeld om een meer eenduidige manier van meten toe te passen voor het geven van een indicatie van de gebruiksoppervlakte. De Meetinstructie sluit verschillen in meetuitkomsten niet volledig uit, door bijvoorbeeld interpretatieverschillen, afrondingen of beperkingen bij het uitvoeren van de meting. De instructie heeft als doel het vereenvoudigen en uniform hebben van metrages van de woning, om zo tot de juiste cijfers te komen die de werkelijkheid binnen de marge van redelijkheid tegemoet komen. Het betreft hier dus een inspanningsverplichting. De oppervlakte is een indicatie en de juistheid ervan wordt niet gegarandeerd. Koper is ruimschoots in de gelegenheid gesteld de woning en het perceel na te meten, temeer omdat verkoper (en diens makelaar) geen garantie in deze verstrekt. Verkoper en koper verklaren hiermee bekend te zijn en akkoord te gaan en koper vrijwaart verkoper en diens makelaar terzake van later te constateren verschillen in maatvoering van zowel gebruiksoppervlakte als inhoud. Iedere aansprakelijkheid in

deze in de breedste zin van het woord is uitgesloten. Partijen zijn overeengekomen en koper gaat genoegzaam akkoord met navolgende bepaling:
Als de werkelijke oppervlakte van het gekochte afwijkt van de hiervoor vermelde oppervlakte geeft dit geen aanleiding tot enige rechtsvordering. Als de feitelijke grens van het gekochte afwijkt van de kadastrale grens geeft dit evenmin aanleiding tot enige rechtsvordering.

- Informatie over het gebruik van het gekochte en het ter plaatse geldende bestemmingsplan dient koper zelf na te vragen bij de desbetreffende gemeente.

- Het staat koper vrij een bodemonderzoek te laten uitvoeren. Indien koper hiervan geen gebruik maakt zal het volgende artikel in de schriftelijke koopovereenkomst worden opgenomen:

Partijen zijn overeengekomen dat geen onderzoek naar verontreiniging van bodem en/of grondwater zal worden verricht. Het risico dat achteraf blijkt dat verontreiniging in het verkochte aanwezig is, is geheel voor rekening van koper. Voorts verklaart verkoper nog dat zich – voor zover aan hem bekend – in het verkochte geen ondergrondse tanks voor het opslaan van vloeistoffen bevinden.

- Indien het een ouder en/of verwaarloosd en/of een nog te verbouwen pand betreft staat de verkoper of makelaar niet in voor gebreken. Koper verklaart op de hoogte te zijn van de bouwkundige staat van het gekochte pand. In de koopovereenkomst wordt de **ouderdomsclausule en de 'as is where is'** opgenomen:

Ouderdomsclausule:
*Koper verklaart bij ondertekening van deze overeenkomst van verkoop en koop bekend te zijn met het feit dat het bij deze gekochte object **circa .. jaar oud** is, wat betekent dat de eisen die aan de bouwkwaliteit gesteld mogen worden aanzienlijk lager liggen dan bij nieuwe woningen. In afwijking van artikel 6.3 van deze koopovereenkomst en artikel 7:17 lid 1 en 2 BW komt het geheel of ten dele ontbreken van één of meer eigenschappen van de onroerende zaak voor normaal en bijzonder gebruik en het eventueel anderszins niet-beantwoorden van de zaak aan de overeenkomst voor rekening en risico van koper en staat verkoper, tenzij hij de kwaliteit ervan gegarandeerd heeft, niet in voor de fundering, de vloeren, de leidingen voor elektriciteit, water en gas, de riolering en de aanwezigheid van doorslaand of optrekkend vocht etc.. Bouwkundige kwaliteitsgebreken worden geacht niet belemmerend te werken op het gebruik als woning en met ingang van de datum van de eigendomsoverdracht vrijwaart koper verkoper voor bekende en onbekende, zichtbare en onzichtbare gebreken. In dit kader zijn beide partijen voorts uitdrukkelijk overeengekomen dat voornoemde eigenschappen c.q. gebreken voor rekening en risico van koper komen en dat bij de vaststelling van de koopprijs hiermee rekening is gehouden. Om dit risico te beperken heeft verkoper koper in de gelegenheid gesteld een bouwkundige inspectie uit te doen voeren. Van deze gelegenheid is door koper **geen / wel** gebruik gemaakt.*

"As is, where is" clausule:
Verkoper wil geen enkele aansprakelijkheid aanvaarden met betrekking tot zichtbare en onzichtbare/verborgen gebreken. Hieronder vallen onder meer zichtbare en onzichtbare/verborgen gebreken die het gevolg zijn van het niet bouwen conform de bouwvoorschriften/bouwvergunningen/bestemmingsplanbepalingen e.d. In dit kader zijn partijen uitdrukkelijk overeengekomen om bovenstaande model-tekst van artikel 6.3 door te halen. Dit betekent dat als de onroerende zaak bij de eigendomsoverdracht niet de feitelijke eigenschappen bezit die nodig zijn voor een normaal gebruik als woonhuis, dit voor rekening en risico van koper komt. Met andere woorden: koper koopt de onroerende zaak "as is, where is". Bij het vaststellen van de koopsom is hier rekening mee gehouden. Koper is in de gelegenheid gesteld om de onroerende zaak bouwkundig (te laten) onderzoeken. Koper heeft hier wel/geen gebruik van gemaakt.
Indien koper geen gebruik maakt een bouwkundige inspectie te laten uitvoeren wordt navolgend artikel in de schriftelijke koopovereenkomst opgenomen:

Koper verklaart bij ondertekening van deze overeenkomst van verkoop en koop de bij deze gekochte onroerende zaak in- en uitwendig te hebben geïnspecteerd en dat eventuele gebreken voor hem aanvaardbaar zijn. Koper verklaart voorts dat een nader bouwkundig onderzoek overbodig is. Koper verklaart ermee bekend te zijn, dat er bij koper een onderzoekplicht rust. Het nalaten van deze onderzoekplicht komt geheel voor eigen risico van de koper.

- Indien het gekochte betreft een woning die is gebouwd of gerenoveerd tussen circa 1960 en circa 1994 wordt de asbestclausule opgenomen in de schriftelijke koopovereenkomst die luidt als volgt:

Het is koper genoegzaam bekend dat het bij deze gekochte object is voorzien van asbesthoudende materialen. Ten tijde van de bouw casu quo renovatie van het bij deze verkochte object was het normaal asbest casu quo asbesthoudende materialen in de bouw te verwerken. Het is verkoper niet bekend dat in het verkochte meer asbest casu quo asbesthoudende materialen zijn verwerkt dan algemeen gebruikelijk ten tijde van de bouw casu quo renovatie van het bij deze verkochte object. Bij eventuele verwijdering of bewerking van asbesthoudende materialen dienen op grond van de wettelijke voorschriften speciale maatregelen te worden genomen. Koper verklaart hiermee bekend te zijn en vrijwaart verkoper voor alle aansprakelijkheid die uit de aanwezigheid van enig asbest in het verkochte kan voortvloeien.

Niet zelfbewoningsclausule (indien verkoper niet zelf in de woning heeft gewoond):
Koper is ermee bekend dat verkoper het verkochte nooit zelf feitelijk heeft gebruikt en bewoond. Verkoper heeft derhalve beperkte kennis en wetenschap van het verkochte. Verkoper heeft koper uitdrukkelijk geattendeerd op het feit dat hij het verkochte niet zelf feitelijk heeft gebruikt en dat hij derhalve koper niet heeft kunnen informeren over eigenschappen c.q. gebreken aan het verkochte waarvan hij op de hoogte zou zijn geweest als hij het verkochte zelf feitelijk had gebruikt. Daarbij heeft verkoper aan koper uitdrukkelijk aangegeven dat – mede afhankelijk van wat koper met het verkochte wenst te doen/welke bestemming zij daaraan wil geven – dat koper ruimschoots de mogelijkheid heeft gekregen dat zij in verband met eventueel te lijden schade onderzoek heeft (kunnen) laten verrichten, te meer omdat verkoper geen garanties geeft als voornoemd. Koper is zich ervan bewust dat hij, gelet op het bepaalde in artikel 6.3 van de koopovereenkomst, zijn verwachtingen met betrekking tot (de kwaliteit van) de onroerende zaak daaraan dient aan te passen. In verband hiermee zijn partijen**, in afwijking van artikel 6.3. van deze koopakte en artikel** 7:17 lid 1 en 2 BW, overeengekomen dat dergelijke eigenschappen respectievelijk gebreken voor rekening en risico van koper komen en dat bij de vaststelling van de koopprijs hiermee rekening is gehouden. Om dit risico te beperken heeft verkoper koper in de gelegenheid gesteld een bouwkundige inspectie uit te doen voeren. Van deze gelegenheid is door koper **geen / wel** gebruik gemaakt. Koper vrijwaart verkoper voor alle aanspraken van derden.

- **In de onderhandelingen wordt altijd uitgegaan van het feit dat koper na het verstrijken van de datum van ontbindende voorwaarden een zekerheidsstelling van 10% van de koopsom (bankgarantie/waarborgsom) bij de notaris zal deponeren.**

Rechtsgeldige koopovereenkomst pas ná ondertekening

Een mondelinge overeenstemming tussen de particuliere verkoper en de particuliere koper is niet rechtsgeldig. Met andere woorden: er is geen koop. Er is pas sprake van een rechtsgeldige koop als de particuliere verkoper en de particuliere koper de koopovereenkomst hebben ondertekend. Dit vloeit voort uit artikel 7:2 Burgerlijk Wetboek. Een bevestiging van de mondelinge overeenstemming per email of een toegestuurd concept van de koopovereenkomst wordt overigens niet gezien als een 'ondertekende koopovereenkomst'. Dit betekent dat verkoper kan ingaan op uw bod. Er bestaan voor verkoper drie mogelijkheden:

1. Verkoper zet zijn handtekening onder de koopovereenkomst met partij 1 en gaat niet in op uw bod.
2. Verkoper meldt aan partij 1 dat u een bod heeft uitgebracht. Over de hoogte en de voorwaarden van uw voorstel worden aan partij 1 geen mededelingen gedaan. Vervolgens geeft verkoper u en partij 1 de gelegenheid om een nieuw (uiterst) bod uit te brengen binnen een nader te bepalen termijn. Daarna beslist verkoper welk bod hij accepteert dan wel met welke partij hij verder in onderhandeling treedt.
3. Verkoper neemt afscheid van partij 1. Verkoper treedt met u in onderhandeling dan wel accepteert uw bod.

Uitsluitingsclausule

Deze informatie is door ons met de nodige zorgvuldigheid samengesteld. Onzerzijds wordt echter geen enkele aansprakelijkheid aanvaard voor enige onvolledigheid, onjuistheid of anderszins, dan wel de gevolgen daarvan. Alle opgegeven maten en oppervlakten zijn indicatief. Van toepassing zijn de NVM voorwaarden.

Hengevelt Makelaardij o.g. B.V.
Molenpoortstraat 48
7041 BG, 'S-HEERENBERG
Tel: 0314-664025
E-mail: info@hengevelt.nl
www.hengevelt.nl

Meest gestelde vragen bij het kopen van een woning

Het kopen van een woning is niet iets dat u dagelijks doet. Het is dus niet zo vreemd dat u tijdens het kopen van een woning tegen allerlei vragen aanloopt. De meest voorkomende vragen heeft de NVM voor u op een rij gezet.

1. Wanneer ben ik in onderhandeling?
U bent pas in onderhandeling met de verkopende partij als deze reageert op uw bod door: a) Een tegenbod te doen.
b) Expliciet te melden dat u in onderhandeling bent. U bent dus nog niet in onderhandeling als de verkopende makelaar zegt dat hij uw bod met verkoper zal bespreken.

2. Mag een verkoopmakelaar doorgaan met bezichtigingen als er al over een bod onderhandeld wordt?
Ja, dat mag. Een onderhandeling hoeft namelijk niet tot een verkoop te leiden. Bovendien zal de verkoper waarschijnlijk graag willen weten of er meer belangstelling is. Ook mag er met meerdere geïnteresseerde kopers tegelijkertijd onderhandeld worden. Een NVM-makelaar moet dit wel duidelijk aan alle partijen melden. Vaak zal de verkopende NVM-makelaar belangstellenden mededelen dat er al een bod ligt of dat er onderhandelingen gaande zijn. De NVM-makelaar doet geen mededelingen over de hoogte van de biedingen. Dit zou overbieden kunnen uitlokken.

3. Wanneer ik de vraagprijs bied, moet de verkoper de woning dan aan mij verkopen?
Nee, de verkoper is niet verplicht de woning dan aan u te verkopen. De Hoge Raad heeft bepaald dat de vraagprijs gezien moet worden als een uitnodiging tot het doen van een bod. Ook als u de vraagprijs biedt, kan de verkoper dus beslissen of hij uw bod wel of niet aanvaardt, of (via zijn makelaar) een tegenbod doet.

4. Kan de verkoper de vraagprijs van een woning tijdens de onderhandeling veranderen?
Ja, de verkoper kan besluiten de vraagprijs te verhogen of te verlagen. Daarnaast heeft u als potentiële koper ook het recht tijdens de onderhandelingen uw bod te verlagen. Zodra de verkopende partij een tegenbod doet, vervalt namelijk uw eerdere bod.

5. Mag een NVM-makelaar tijdens de onderhandeling het systeem van verkoop wijzigen?
Ja, dat mag. Soms zijn er zo veel belangstellenden die de vraagprijs bieden of benaderen, dat het moeilijk te bepalen is wie de beste koper is. Op dat moment kan de verkoper – op advies van zijn makelaar – besluiten de biedingsprocedure te wijzigen in bijvoorbeeld een inschrijvingsprocedure. In deze procedure krijgen alle bieders een gelijke kans om een bod uit te brengen. De makelaar dient uiteraard eerst eventueel eerder gedane toezeggingen of afspraken na te komen, voordat de procedure veranderd wordt.

6. Mag een NVM-makelaar een exorbitant en onrealistisch hoge prijs vragen voor een woning? De verkoper bepaalt in overleg met zijn NVM-makelaar voor welke prijs hij zijn woning wil verkopen. De koper kan onderhandelen over de prijs, maar de verkoper beslist. Alle informatie is vrijblijvend en uitsluitend voor lezer bestemd.

7. Wat is een optie?
Het begrip ‘optie’ wordt op twee manieren gebruikt: a) In juridische zin geeft een optie een partij (in dit geval de koper) de keuze om door een eenzijdige verklaring een koopovereenkomst met een andere partij (de verkoper) te sluiten. Beide partijen zijn het dan eens over de voorwaarden van de koop, maar de koper krijgt bijvoorbeeld nog een week bedenktijd. Bij de aankoop van een nieuwbouwwoning is zo’n optie gebruikelijk. Bij de aankoop van een bestaande woning niet.

Hengevelt Makelaardij o.g. B.V.
Molenpoortstraat 48
7041 BG, 'S-HEERENBERG
Tel: 0314-664025
E-mail: info@hengevelt.nl
www.hengevelt.nl

b) Bij de aankoop van bestaande woningen wordt het begrip ‘optie’ eigenlijk ten onrechte gebruikt. ‘Optie’ heeft dan de betekenis van bepaalde afspraken die een verkopende NVM-makelaar maakt met een geïnteresseerde koper tijdens het onderhandelingsproces. Bijvoorbeeld de toezegging dat de koper een paar dagen bedenktijd krijgt voor het uitbrengen van een bod. De koper kan deze tijd gebruiken om beter inzicht te krijgen in zijn financiering of de gebruiksmogelijkheden van de woning. De NVMmakelaar zal in deze periode bij andere geïnteresseerde partijen aangeven, dat op de woning een optie rust. Een optie kunt u niet eisen. De verkoper beslist in overleg met de NVM-makelaar of dergelijke opties worden gegeven.

8. Moet de makelaar met mij als eerste in onderhandeling als ik de eerste ben die een afspraak maakt voor een bezichtiging? Of als ik als eerste een bod uitbreng?

Nee, dit hoeft niet. De verkoper bepaalt samen met de verkopende makelaar met wie hij in onderhandeling gaat. Vraag als koper de verkopende makelaar van te voren naar de verkoopprocedure die gehanteerd wordt om teleurstelling te voorkomen.

9. Hoe komt de koop tot stand?
Als verkoper en koper het eens zijn over de belangrijkste zaken - onder andere prijs, leveringsdatum, ontbindende voorwaarden en eventuele afspraken over roerende zaken -, dan legt de verkopende NVMmakelaar de afspraken vast in de koopovereenkomst. Pas als beide partijen de koopovereenkomst hebben ondertekend, komt de koop tot stand. Ontbindende voorwaarden zijn een belangrijk aandachtspunt. Als u deze opgenomen wil hebben in de koopovereenkomst, dan moet u dit meenemen in de onderhandelingen. Als koper krijgt u niet automatisch een ontbindende voorwaarde. Koper en verkoper moeten het eens zijn over aanvullende afspraken en ontbindende voorwaarden voordat de koopovereenkomst wordt opgemaakt.

Voorbeelden van ontbindende voorwaarden zijn:
1. Financieringsvoorbehoud.
2. Geen huisvestingsvergunning.
3. Negatieve uitkomst van een bouwkundige keuring.
4. Het niet verkrijgen van Nationale Hypotheekgarantie.
5. NVM No-Risk clausule.

De koop komt pas tot stand op het moment dat de koopovereenkomst door beide partijen is ondertekend. Dit vloeit voort uit de Wet Koop onroerende zaak en heet het schriftelijkheidsvereiste. Een mondelinge of per email bevestigde afspraak is dus niet voldoende. Zodra de verkoper en de koper de koopovereenkomst hebben ondertekend en de koper (en eventueel de notaris) een afschrift van de overeenkomst heeft ontvangen, treedt voor de particuliere koper de wettelijke bedenktijd in werking (zie vraag 11). Binnen deze tijd kunt u als koper alsnog afzien van de koop. Na deze tijd is de koop definitief rond, tenzij de ontbindende voorwaarden van toepassing zijn.

10. Wat houdt de drie dagen bedenktijd voor de koper precies in?
De wettelijk vastgestelde drie dagen bedenktijd houdt in dat u als koper zonder opgaaf van redenen de koop kunt ontbinden. De bedenktijd van drie dagen gaat in zodra een kopie van de getekende koopovereenkomst aan de koper ter hand is gesteld. De bedenktijd kan langer duren dan drie dagen als deze eindigt op een zaterdag, zondag of algemeen erkende feestdag. Hiervoor zijn regels opgesteld. De NVM-makelaar kan precies aangeven tot wanneer de bedenktijd loopt.

11. Wat is de NVM No-Risk clausule?
Veel mensen durven geen woning te kopen voordat hun eigen huis verkocht is en stappen daardoor bij voorbaat niet over naar een andere woning. Koopt u met de NVM No-Risk clausule dan kunt u die overstap vaak wel maken.

Hengevelt Makelaardij o.g. B.V.
Molenpoortstraat 48
7041 BG, 'S-HEERENBERG
Tel: 0314-664025
E-mail: info@hengevelt.nl
www.hengevelt.nl

De NVM No-Risk clausule is een ontbindende voorwaarde. Deze voorwaarde voorkomt dat de koper met dubbele lasten komt te zitten.
De koper kan de koop ontbinden als de verkoop van zijn huidige woning onverwacht langer duurt. De verkoper dient uiteraard eerst akkoord te gaan met deze ontbindende voorwaarde in de koopovereenkomst. Tijdens de looptijd van de NVM No-Risk clausule doet de koper al het mogelijke om zijn huis te verkopen. De verkoper gaat gedurende die tijd door met de verkoop van het reeds verkochte huis. Vindt de verkoper een andere koper, die onder gelijke voorwaarden het huis wil kopen, zonder de No Risk clausule, dan krijgt de eerste koper bedenktijd om de koop definitief te maken óf om af te zien van de koopovereenkomst. In het laatste geval verkoopt de verkoper vervolgens het huis aan de tweede koper.

12. Valt de makelaarscourtage onder de 'kosten koper'?
Nee, deze courtage zit er niet in. Onder 'kosten koper' vallen: a) Overdrachtsbelasting.
b) Notariskosten, onder andere voor het opmaken van de leveringsakte en het inschrijven ervan in het Kadaster.

Naast bovengenoemde kosten kunnen er notariskosten zijn voor het opmaken en inschrijven van de hypotheekakte.

Indien de koper een aankoopmakelaar heeft ingeschakeld, dan komt de courtage voor deze aankoopmakelaar voor rekening van de koper. Deze worden over het algemeen verrekend via de eindafrekening die de notaris opmaakt. De kosten van de verkopende makelaar zijn voor rekening van de verkoper.

13. Mag ik als koper advies van de verkopende makelaar verwachten?
De verkopende makelaar vertegenwoordigt de belangen van de verkoper. Hij zal de verkoper adviseren tijdens het verkoopproces. De verkopende makelaar kan en mag daarom niet tegelijkertijd jouw belangen behartigen. Als u dus begeleiding en advies wilt tijdens het aankoopproces, dan is het verstandig zelf een aankopende NVM-makelaar in te schakelen.

14. Wat betekent vrij op naam (v.o.n.)?
Vrij op naam wil zeggen dat de kosten voor het overdragen van de woning voor rekening van de verkoper komen. Hierbij kunt u denken aan de overdrachtsbelasting en notariskosten. De notariskosten voor het vestigen van een hypotheek vallen hier niet onder; die zijn voor rekening van de koper. Vaak worden nieuwbouwwoningen v.o.n. te koop aangeboden. Informeer vooraf duidelijk welke kosten voor rekening zijn van verkoper en welke voor koper. Zo voorkomt u dat u achteraf voor verrassingen te komen staan.

Alle informatie is vrijblijvend en uitsluitend voor lezer bestemd. Alle gegevens en informatie die zijn opgenomen in deze brochure zijn afkomstig van verkoper en zijn door ons met zorg samengesteld. Ten aanzien van de juistheid en volledigheid ervan, kunnen wij echter geen enkele aansprakelijkheid aanvaarden.

Hengevelt Makelaardij o.g. B.V.
Molenpoortstraat 48
7041 BG, 'S-HEERENBERG
Tel: 0314-664025
E-mail: info@hengevelt.nl
www.hengevelt.nl

Elders geslaagd?

Taxatierapport
Heeft u elders een woning gekocht, dan kunt u bij ons terecht voor een taxatierapport ten behoeve van de financiering. Deze uitgebreide rapporten worden door iedere geldverstrekker geaccepteerd.

Wij zijn aangesloten bij het Nederlands Register Vastgoed Taxateurs. Kiest u voor uw taxatieopdracht een Register-Taxateur (RT) van het Nederlands Register Vastgoed Taxateurs (NRVT), dan weet u zeker dat u zaken doet met een specialist. De Register-Taxateur voldoet aan de eisen met betrekking tot vakbekwaamheid, houdt zijn vakkennis op peil, werkt conform de gedrags- en beroepsregels en onderwerpt zich aan het tuchtrecht.

Advies en begeleiding bij aankoop, kies voor zekerheid!

Staat uw droomhuis bij een andere makelaar te koop? Wij begeleiden u graag bij de aankoop van deze woning en geven onze visie op de vraagprijs, de onderhandelingstactiek, de bouwkundige staat, de juridische aspecten en andere voorwaarden van het aangeboden object. Als lokale marktdeskundigen kennen wij de markt en zorgen wij voor een correcte (juridische) afhandeling na aankoop.

Woning verkopen?

Ten aanzien van de verkoop van uw eigen woning kunt u uiteraard ook gebruik maken van de dienstverlening van ons kantoor. Indien gewenst, geven wij kosteloos en vrijblijvend een waarde-indicatie van uw woning en kunnen wij bij u thuis de voordelen van onze dienstverlening met u bespreken. Bel ons 0314-664025 of email info@hengevelt.nl.

Hengevelt Makelaardij o.g. B.V.
Molenpoortstraat 48
7041 BG, 'S-HEERENBERG
Tel: 0314-664025
E-mail: info@hengevelt.nl
www.hengevelt.nl

Over ons:

Mr. Petra Hengevelt
Petra is gecertificeerd NVM Register Makelaar-Register Taxateur o.g. (RMT) en als zodanig volgens de oude regeling door de rechtbank beëdigd. Daarnaast heeft zij zowel Nederlands- als Notarieel recht gestudeerd en is zij meester in de rechten. Petra is werkzaam in de makelaardij sinds 1993 en heeft dus inmiddels ruim 30 jaar ervaring in de makelaardij. Zij heeft het vak van haar vader geleerd. De aan-/verkoop of taxatie van uw woning is bij haar in goede handen.

Babette te Booij
Babette heeft in 2019 met succes de opleiding Assistent-Makelaar (ARMT) afgerond bij de NVM. Zij is een geboren en getogen ’s-Heerenbergse en kent de omgeving op haar duimpje! In de binnendienst heeft zij de nodige ervaring binnen de makelaardij opgedaan en inmiddels ondersteunt zij Petra in de buitendienst. Ze staat u graag met raad en daad terzijde en laat u met liefde de mooiste plekjes van onze omgeving zien. In haar vrije tijd gaat Babette er graag op uit, een culinair hapje en drankje is haar favoriet maar ook een rondje hardlopen in onze mooie omgeving vindt ze heerlijk. Babette werkt van maandag tot en met vrijdag.

Luce Marissink-Mijnen
Luce is een geboren en getogen ’s-Heerenbergse. Sterker nog haar wieg stond op een steenworp van haar huidige werkplek. Luce is nog niet zo lang geleden ons team komen versterken maar het lijkt alsof ze al jaren in dienst is. Ze staat u graag te woord aan de telefoon en zorgt voor een gastvrij ontvangst als u ons kantoor bezoekt. Daarnaast ziet ze erop toe dat de administratie dat komt kijken bij de aan- of verkoop van een huis, op en top in order is. Wandelen is een grote hobby van Luce. Al 8 keer wist ze de Nijmeegse Vierdaagse tot een goed eind te brengen. Ter voorbereiding maakt ze graag lange wandeltochten in het mooie Montferland en omgeving. Ook is ze altijd te porren voor een gezellige avond met haar vriendinnen en voor een paar dagen flink carnaval vieren draait ze haar hand ook niet om.

Hengevelt Makelaardij o.g. B.V.
Molenpoortstraat 48
7041 BG, 'S-HEERENBERG
Tel: 0314-664025
E-mail: info@hengevelt.nl
www.hengevelt.nl

Nol
Nol is de zoon van Petra, werkt fulltime mee in de zaak en doet daarbij de opleiding Assistent Makelaar bij de NVM in Nieuwegein. Hij heeft al stage gelopen binnen ons kantoor, is werkzaam geweest als parttimer en als inval- en vakantiekracht waarop wij te allen tijde kunnen bouwen. Tevens helpt hij met de borden dus het is mogelijk dat u hem in een voortuin spot! Nol is vriendelijk en communicatief uiterst vaardig. Hij houdt van plezier en humor. Hij zou het liefst voor alle opdrachtgevers en huiseigenaren een welkomstborrel organiseren in plaats van een traditioneel kennismakingsgesprek bij iemand thuis.
Nol gaat het vak leren van zijn moeder! Hij legt de focus in eerste instantie op het bestaande aanbod en kan u daardoor goed helpen met de eerste stappen in een persoonlijke zoektocht naar uw volgende woning.

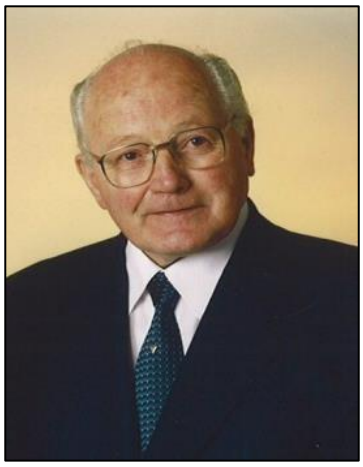

In Memoriam de heer H.L.B. Hengevelt
De oprichter en grondlegger van het kantoor. Heeft een gevestigde naam opgebouwd en in al die jaren ruimschoots vertrouwen gewonnen van vele honderden verkopers en kopers. Makelaar in hart en nieren, door vele (ver)kopers vertrouwd en gewaardeerd om zijn vakmanschap. Gaf ons de laatste jaren advies, gaf feedback aan de makelaardij en hield poolshoogte over het reilen en zeilen binnen kantoor. Wij gedenken hem met respect en dankbaarheid.

Hengevelt Makelaardij o.g. B.V.
Molenpoortstraat 48
7041 BG, 'S-HEERENBERG
Tel: 0314-664025
E-mail: info@hengevelt.nl
www.hengevelt.nl

Met dank voor uw interesse.

Uw NVM Register Makelaar-Register Taxateur:
Mr. Petra Hengevelt

Assistent Makelaar:
Babette te Booij

Medewerker binnendienst:
Luce Marissink-Mijnen

Aan onvolkomenheden in de vermelde gegevens en tekening kunnen geen rechten worden ontleend. De tekening(en) is (zijn) slechts ter beschikking gesteld met het oog op het verkrijgen van inzicht in de maatvoering en kan (kunnen) voor geen enkel ander doel worden gebruikt. Gehele of gedeeltelijke overname van deze publicatie of her-publicering van gegevens daaruit is verboden.

Deze informatie is geen aanbieding. Het is slechts een middel in contact te komen met gegadigden ten behoeve van het starten van onderhandelingen. Wijzigingen in de tekst, ook ten aanzien van de koopsom en maatvoeringen, zijn voorbehouden.

U kunt ons aanbod ook vinden op **www.funda.nl** en **www.hengevelt.nl**.

Drukwerk is duur en bovendien schadelijk voor het milieu. Wilt u daarom zo vriendelijk zijn de brochure, indien u deze niet meer gebruikt, aan ons te retourneren?! Bij voorbaat dank.

Hengevelt Makelaardij o.g. B.V.
Molenpoortstraat 48
7041 BG, 'S-HEERENBERG
Tel: 0314-664025
E-mail: info@hengevelt.nl
www.hengevelt.nl