Jij je droom Weide plek

Prins Hendrikstraat 12, Meppel

Vraagprijs € 375.000 k.k.

NVM
Jan Weide makelaars | Groenmarkt 4
7941 KT Meppel | 0522 259 900 | info@janweide.nl
JANWEIDE.NL

JAN WEIDE makelaars

Kenmerken

Vraagprijs:	€ 375.000	**Ligging:**	in centrum
Soort woning:	eengezinswoning	**Tuin:**	achtertuin, voortuin
Type woning:	2-onder-1-kapwoning	**Hoofdtuin:**	achtertuin
Aantal kamers:	5	**Garage:**	vrijstaand steen
Inhoud woning:	365 m³	**Verwarming:**	c.v.-ketel
Perceel oppervlakte:	202 m²	**Isolatie:**	dubbel glas
Gebruiksoppervlakte woonfunctie:	102 m²		
Bouwjaar:	1933		

Prins Hendrik-straat 12

Ben jij starter, een stel met twee rechterhanden of een handige klusser die graag een woning helemaal naar eigen smaak maakt? Dan is deze woning aan de Prins Hendrikstraat in Meppel absoluut het bekijken waard!

De woning biedt juist volop mogelijkheden: je kunt hier een woning creëren die helemaal aansluit bij jouw woonwensen en smaak.

En de locatie? Die is bijzonder aantrekkelijk. Je woont midden in het centrum van Meppel, met alle dagelijkse voorzieningen, winkels, horeca en andere faciliteiten op loopafstand.

Overige informatie:
- Bouwjaar 1933;
- Kaveloppervlakte 202 m2;
- C.v.-ketel d.d. 2010;
- Aanvaarding in overleg.

"2-1-kapwoning met garage"

Indeling:

Via de hal kom je in de woonkamer. Deze beschikt over een karakteristieke erker en een houthaard, waardoor er een mooie basis aanwezig is om de ruimte na modernisering sfeervol in te richten. De halfopen keuken is v.v. een gaskookplaat, oven, vaatwasser en koelkast. Vanuit een tussenhal zijn het toilet met fontein en de badkamer met douche en wastafel bereikbaar. Aan de achterzijde bevindt zich de bijkeuken, met plaats voor de wasmachine en een tuindeur naar de besloten achtertuin.
De achtertuin ligt op het noorden, maar doordat de zon in de zomer hoog staat, is hier nagenoeg de hele dag wel een zonnig plekje te vinden.
Bovendien beschik je over een vrijstaande garage met vliering en schuur, ideaal voor de klusser, hobbyist of voor extra bergruimte. Op de oprit is er plaats voor één auto op eigen terrein.
De verdieping beschikt over vier slaapkamers en een tweede toilet met wastafelmeubel.
Via een vlizotrap is de vliering bereikbaar, die extra bergruimte biedt.

Bijkeuken en badkamer begane grond

4 slaapkamers en toiletruimte op de verdieping

Plattegrond

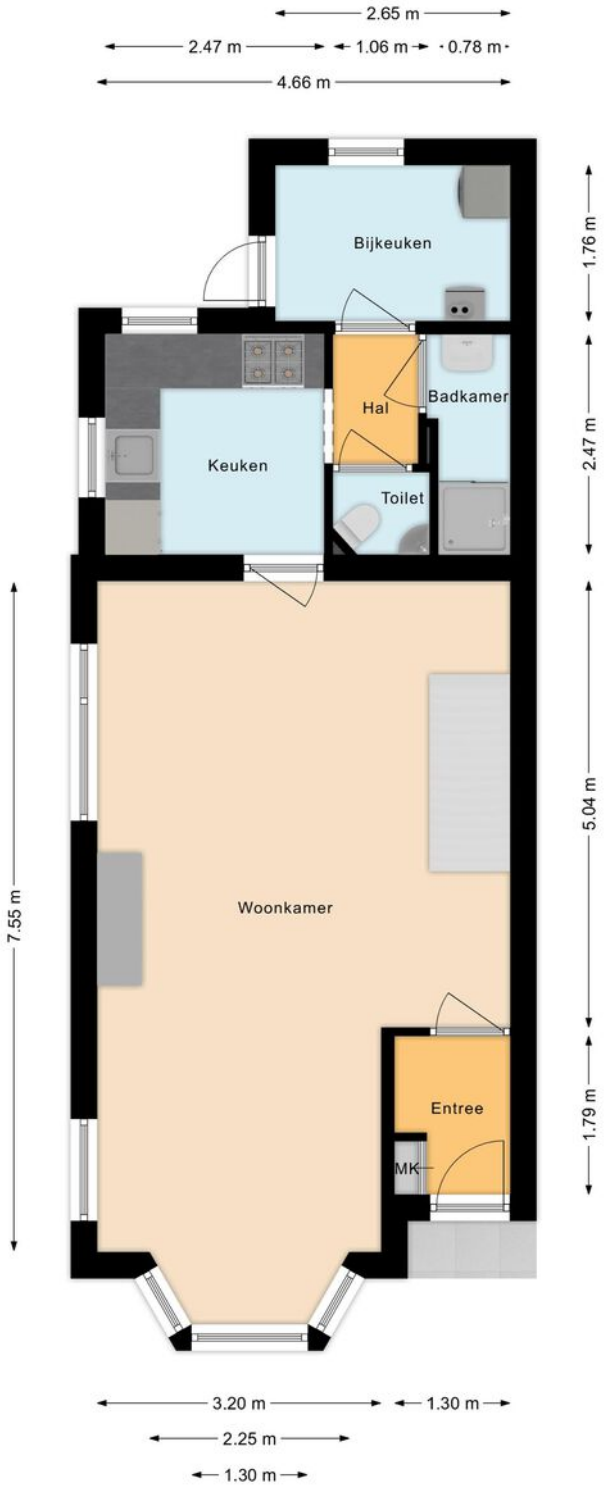

Plattegrond

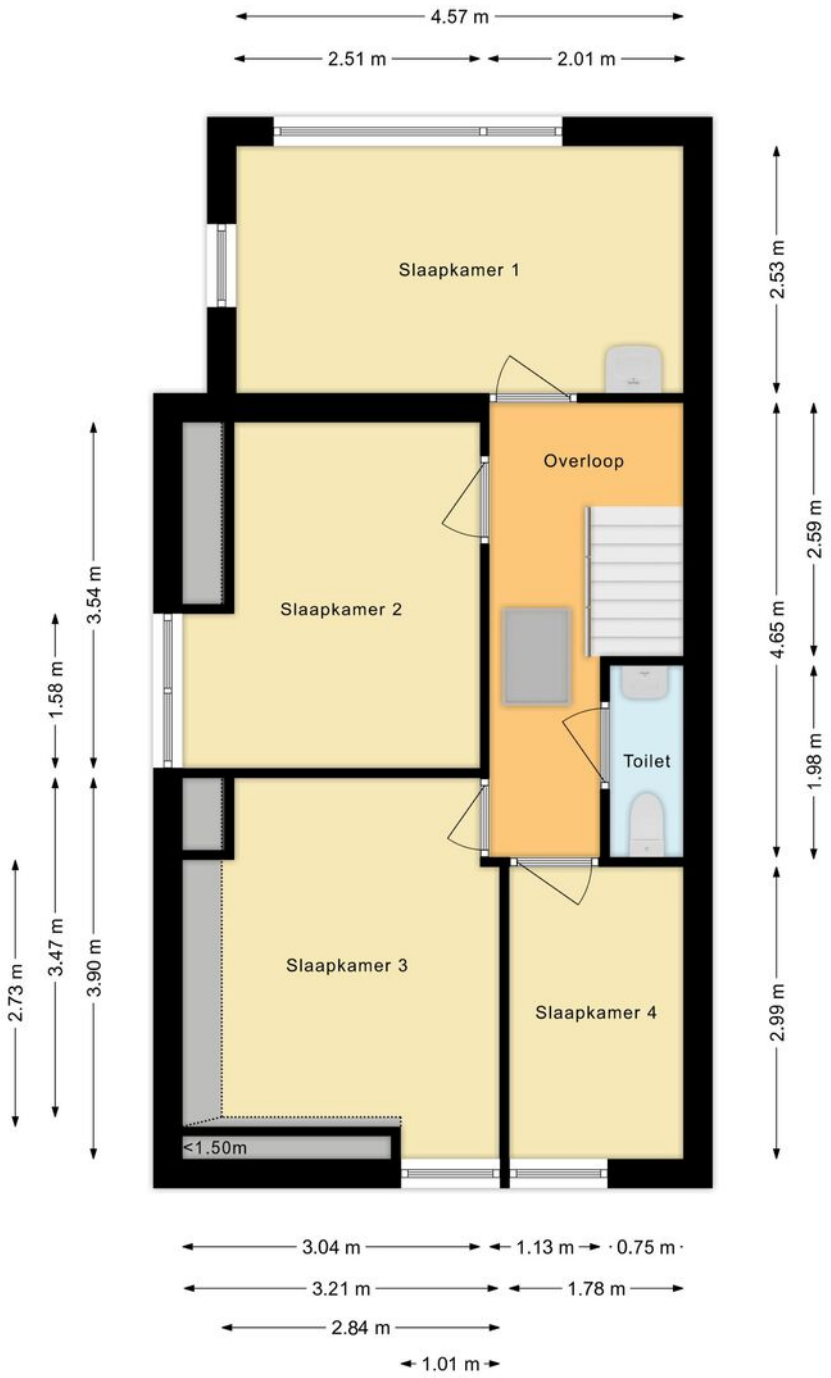

Plattegrond

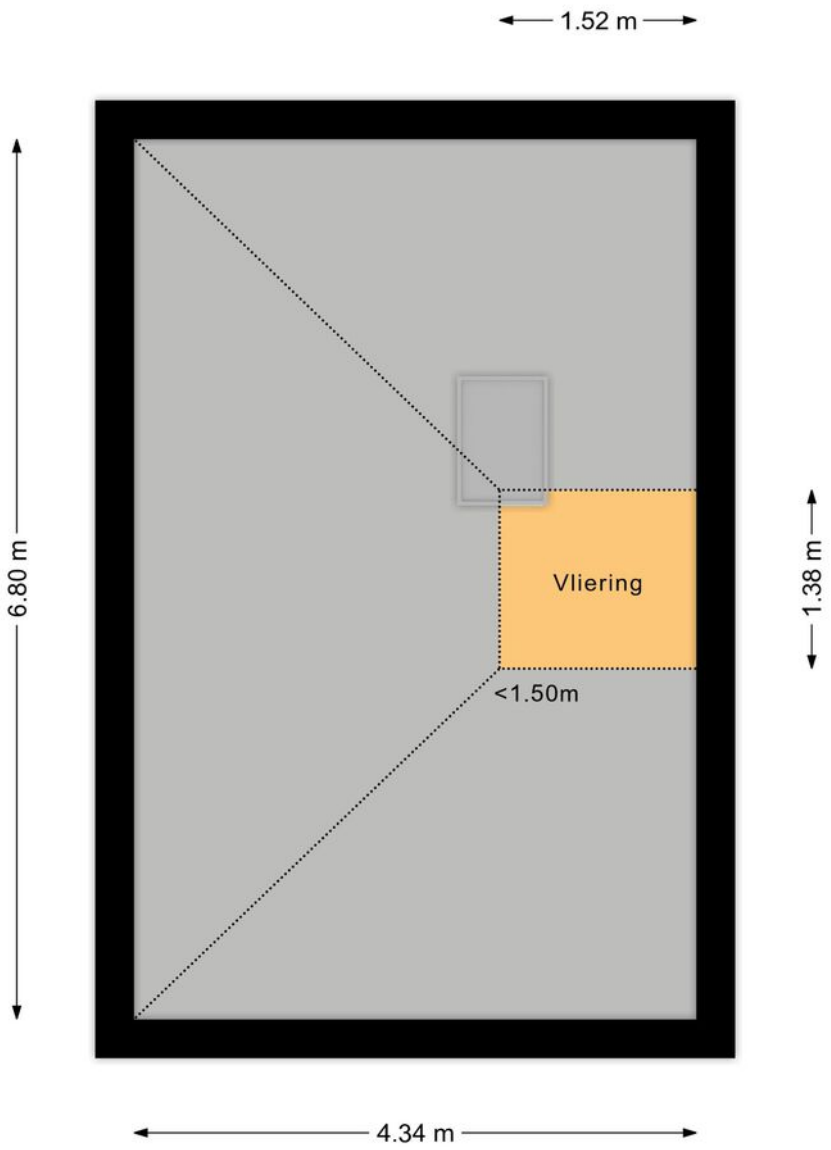

Plattegrond

Kadastrale kaart

Kadastrale kaart

Uw referentie: Pr Hendrikstraat 12

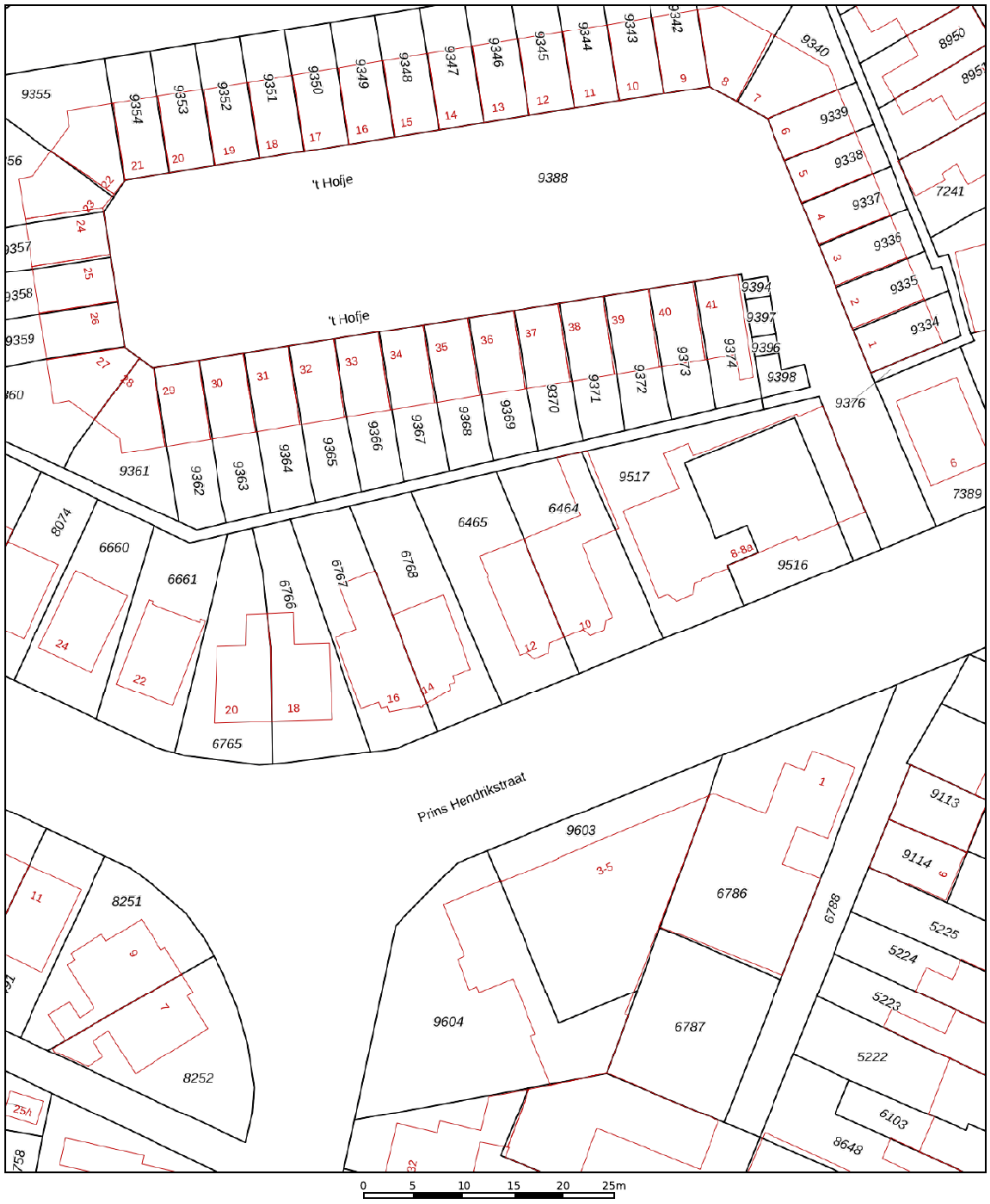

	Deze kaart is noordgericht
12345	Perceelnummer
25	Huisnummer
	Vastgestelde kadastrale grens
	Voorlopige kadastrale grens
	Administratieve kadastrale grens
	Bebouwing

Voor een eensluidend uittreksel, geleverd op 27 juli 2026
De bewaarder van het kadaster en de openbare registers

Schaal 1: 500

Kadastrale gemeente	Meppel
Sectie	A
Perceel	6465

Aan dit uittreksel kunnen geen betrouwbare maten worden ontleend.
De Dienst voor het kadaster en de openbare registers behoudt zich de intellectuele eigendomsrechten voor, waaronder het auteursrecht en het databankenrecht.

kadaster

Lijst van roerende zaken

	Blijft achter	Gaat mee	Ter overname
Woning - Interieur			
Houtkachel	X		
Raamdecoratie/zonwering binnen, te weten			
- gordijnrails	X		
- vitrages	X		
- rolgordijnen	X		
- jaloezieën	X		
Vloerdecoratie, te weten			
- parketvloer	X		
Woning - Keuken			
Keukenblok (met bovenkasten)	X		
Keuken (inbouw)apparatuur, te weten			
- kookplaat	X		
- afzuigkap	X		
- magnetron	X		
- koelkast	X		
- vaatwasser	X		
Woning - Sanitair/sauna			
Toilet met de volgende toebehoren			
- toilet	X		
- toiletrolhouder	X		

Lijst van roerende zaken

	Blijft achter	Gaat mee	Ter overname
- fontein	X		
Badkamer met de volgende toebehoren			
- douche (cabine/scherm)	X		
- wastafel	X		
- planchet	X		
- toilet	X		
Woning - Exterieur/installaties/ veiligheid/energiebesparing			
Kluis	X		
(Voordeur)bel	X		
Rookmelders	X		
(Klok)thermostaat	X		
Telefoonaansluiting/internetaansluiting	X		
Warmwatervoorziening, te weten			
- CV-installatie	X		
Tuin - Inrichting			
Tuinaanleg/bestrating	X		
Beplanting	X		
Tuin - Verlichting/installaties			
Buitenverlichting	X		

Lijst van roerende zaken

	Blijft achter	Gaat mee	Ter overname
Tuin - Bebouwing			
Kasten/werkbank in tuinhuis/berging	X		
Tuin - Overig			
Overige tuin, te weten			
- vlaggenmast(houder)	X		

Vragenlijst

Bijzonderheden 1 A.	
Zijn er nadat u het perceel in eigendom hebt gekregen nog andere, eventuele aanvullende notariële of onderhandse akten opgesteld met betrekking tot het perceel?	Nee
Zo ja, welke?	

Bijzonderheden 1 B.	
Zijn er mondelinge of schriftelijke afspraken gemaakt over aangrenzende percelen? (Denk hierbij aan regelingen voor het gebruik van een poort, schuur, garage, tuin, overeenkomsten met meerdere buren, toezeggingen, erfafscheidingen.)	Nee
Zo ja, welke zijn dat?	

Bijzonderheden 1 C.	
Wijken de huidige terreinafscheidingen af van de kadastrale eigendomsgrenzen? (Denk hierbij ook aan strookjes grond van de gemeente die u in gebruik heeft, of grond van u die gebruikt wordt door de buren.)	Nee
Zo ja, waaruit bestaat die afwijking?	

Bijzonderheden 1 D.	
Is een gedeelte van de woning, schuur, garage of schutting gebouwd op grond van de buren of andersom?	Nee
Zo ja, graag nader toelichten:	

Bijzonderheden 1 E.	
Heeft u grond van derden in gebruik?	Nee

Vragenlijst

Zo ja, welke grond?	

Bijzonderheden 1 F.	
Rusten er 'bijzondere lasten en beperkingen' op de woning en/of het perceel? (Bijzondere lasten en beperkingen kunnen privaatrechtelijke beperkingen zijn zoals (lijdende) erfdienstbaarheden (bijvoorbeeld een recht van overpad), kwalitatieve verplichtingen, kettingbedingen, vruchtgebruik, voorkeursrecht (bijvoorbeeld een eerste recht van koop), opstalrecht, erfpacht, huurkoop. Het kan ook gaan om publiekrechtelijke beperkingen zoals een aanschrijving van de gemeente in het kader van een illegale verbouwing)	Nee
Zo ja, welke?	

Bijzonderheden 1 G.	
Is de Wet voorkeursrecht gemeenten van toepassing?	Nee

Bijzonderheden 1 H.	
Is er een anti-speculatiebeding en/of zelfbewoningsplicht van toepassing op de woning?	Nee
Zo ja, hoe lang nog?	

Bijzonderheden 1 I.	
Is er sprake van een beschermd stads- of dorpsgezicht of loopt er een procedure tot aanwijzing daartoe?	Nee
Is er sprake van een gemeentelijk-, provinciaal-of rijksmonument of loopt er een procedure tot aanwijzing daartoe?	Nee

Vragenlijst

Is er volgens het bestemmingsplan sprake van een beeldbepalend of karakteristiek object?	Nee

Bijzonderheden 1 J.	
Is er sprake (geweest) van ruilverkaveling?	Nee
Zo ja, moet u hiervoor ruilverkavelingsrente betalen?	
Zo ja, hoeveel en voor hoe lang? Bedrag:	
Duur:	

Bijzonderheden 1 K.	
Is er sprake van onteigening?	Nee

Bijzonderheden 1 L.	
Is de woning of de grond geheel of gedeeltelijk verhuurd of bij anderen in gebruik?	Nee
Zo ja: Is er een huurcontract/ gebruiksovereenkomst?	
Indien er geen contract of overeenkomst is, beschrijf hieronder wat (mondeling) met de huurder/ gebruiker is afgesproken:	
Welk gedeelte is verhuurd/ in gebruik gegeven?	
Welke delen vallen onder gezamenlijk gebruik?	
Welke zaken zijn van de huurder en mag hij verwijderen bij ontruiming? (Bijvoorbeeld geiser, keuken, lampen.)	
Heeft de huurder een waarborgsom gestort?	
Zo ja, hoeveel?	
Heeft u nog andere afspraken met de huurders gemaakt?	

Vragenlijst

Zo ja, welke?	

Bijzonderheden 1 M.	
Is er over de woning een geschil/procedures gaande, al dan niet bij de rechter, huurcommissie of een andere instantie?(bijvoorbeeld onteigening/kwesties met buren, zoals erfdienstbaarheden, recht van overpad, erfafscheidingen e.d.)	Nee
Zo ja, welke is/zijn dat?	

Bijzonderheden 1 N.	
Is er bezwaar gemaakt tegen de waardebeschikking WOZ?	Nee
Zo ja, toelichting:	

Bijzonderheden 1 O.	
Zijn er door de overheid of nutsbedrijven verbeteringen of herstellingen voorgeschreven of aangekondigd die nog niet naar behoren zijn uitgevoerd?	Nee
Zo ja, welke?	

Bijzonderheden 1 P.	
Zijn er in het verleden subsidies of premies verstrekt die bij verkoop van de woning voor een deel kunnen worden teruggevorderd?	Nee
Zo ja, welke?	

Bijzonderheden 1 Q.

Vragenlijst

Is de woning onbewoonbaar verklaard of in het verleden ooit onbewoonbaar verklaard geweest?	Nee
Zo ja, waarom?	
Bijzonderheden 1 R.	
Is er bij verkoop sprake van een omzetbelastingheffing? (Bijvoorbeeld omdat het een voormalig bedrijfsonroerendgoed is, of een woning met praktijkgedeelte, of omdat u pas ingrijpend verbouwd hebt.)	Nee
Zo ja, waarom?	
Bijzonderheden 1 S.	
Hoe gebruikt u de woning nu? (Bijvoorbeeld woning, praktijk, winkel, opslag)	Is momenteel niet bewoond.
Is dat gebruik volgens de gemeente toegestaan?	Ja
Zo nee, heeft de gemeente dit strijdige gebruik wel eens bij u aangekaart?	
Hoe heeft de gemeente dit strijdige gebruik bij u aangekaart?	
Gevels 2 A.	
Is er sprake (geweest) van vochtdoorslag of aanhoudend vochtige plekken op de gevels?	Nee
Zo ja, waar?	
Gevels 2 B.	
Zijn er (gerepareerde) scheuren/beschadigingen in/aan de gevels aanwezig?	Nee
Zo ja, waar?	

Vragenlijst

Gevels 2 C.	
Zijn de gevels tijdens de bouw geïsoleerd?	Nee
Zo nee, zijn de gevels daarna (deels) geïsoleerd?	Ja
Zo ja, wanneer heeft de isolatie van de gevels plaatsgevonden en met welk isolatiemateriaal?	1e verdieping onder de kap geïsoleerd.
Heeft u een certificaat of bewijs van het na-isoleren?	Nee
Is er sprake van volledige isolatie?	Nee
Zo nee, welke delen van de gevels zijn er niet geïsoleerd?	Voor-zij en achtergevel, daktop
Gevels 2 D.	
Zijn de gevels ooit gereinigd?	Nee
Zo ja, volgens welke methode en wanneer?	
Dak(en) 3 A.	
Hoe oud zijn de daken ongeveer? Platte daken:	Plat dak van uitbouw boven is van ca 1973. Dakleer is daarna nog een keer compleet vervangen.
Overige daken:	Origineel van de bouw in 1933.
Dak(en) 3 B.	
Heeft u last van daklekkages (gehad)?	Nee
Zo ja, waar?	
Dak(en) 3 C.	

Vragenlijst

Zijn er in het verleden gebreken geconstateerd aan de dakconstructie zoals scheve, doorbuigende, krakende, beschadigde en/of aangetaste dakdelen?	Nee
Zo ja, waar?	
Dak(en) 3 D.	
Heeft u het dak al eens (gedeeltelijk) laten vernieuwen c.q. laten repareren?	Nee
Zo ja, welk (gedeelte van het) dak en waarom?	
Dak(en) 3 E.	
Is het dak tijdens de bouw geïsoleerd? Platte daken:	Ja
Overige daken:	Niet bekend
Zo nee, is het dak daarna geïsoleerd? Platte daken:	
Overige daken:	Niet bekend
Zo ja, wanneer heeft de isolatie plaatsgevonden en met welk isolatiemateriaal?	--
Heeft u een certificaat of bewijs van het na-isoleren?	Nee
Is er sprake van volledige isolatie? Platte daken:	Nee
Overige daken:	Niet bekend
Zo nee, welke delen zijn er niet geïsoleerd?	Dalton (boven de knik)
Dak(en) 3 F.	
Zijn de regenwaterafvoeren lek of verstopt?	Nee
Zo ja, toelichting:	
Dak(en) 3 G.	

Vragenlijst

Zijn de dakgoten lek of verstopt?	Ja
Zo ja, toelichting:	Kleine lekkage zijgoot.
Kozijnen, ramen en deuren 4 A.	
Van welk materiaal zijn de buitenkozijnen gemaakt? (bijvoorbeeld hout, kunststof of aluminium of een andersoortig materiaal)	Beneden: Hardhout Boven: kunstof Boven, achter: Hardhout

Kozijnen, ramen en deuren 4 B.	
Wanneer zijn de buitenkozijnen, ramen en deuren voor het laatst geschilderd?	Beneden kozijnen: 2024
Is dit gebeurd door een erkend schildersbedrijf?	Ja
Zo ja, door wie?	Schildersbedrijf uit Meppel
Kozijnen, ramen en deuren 4 C.	
Functioneren alle scharnieren en sloten?	Ja
Zo nee, toelichting:	
Kozijnen, ramen en deuren 4 D.	
Zijn voor alle afsluitbare deuren, ramen etc. sleutels aanwezig?	Ja
Zo nee, voor welke deuren, ramen etc. niet?	
Kozijnen, ramen en deuren 4 E.	
Is er sprake van isolerende beglazing?	Ja
Zo ja, welk type glas? (bijvoorbeeld HR, HR+, HR++ of HR+++, zie de glassponning waarin doorgaans staat vermeld welke type glas er is geplaatst)	HR geluidswerend

Vragenlijst

Is er sprake van isolerende beglazing in de gehele woning?	Ja
Zo nee, welke ramen zijn niet geïsoleerd?	
Kozijnen, ramen en deuren 4 F.	
Is er bij de isolerende beglazing sprake van condensvorming tussen het glas? (Denk aan lekkende ruiten.)	Nee
Zo ja, waar?	
Vloeren, plafonds en wanden 5 A.	
Is er sprake (geweest) van vochtdoorslag of optrekkend vocht op de vloeren, plafonds en/of wanden?	Ja
Zo ja, waar?	Binnenmuur
Vloeren, plafonds en wanden 5 B.	
Is er sprake (geweest) van schimmelvorming op de vloeren, plafonds en/of wanden?	Nee
Zo ja, waar?	
Vloeren, plafonds en wanden 5 C.	
Zijn er (gerepareerde) of (verborgen) scheuren en/of beschadigingen in/aan vloeren, plafonds en/of wanden aanwezig?	Nee
Zo ja, waar?	
Vloeren, plafonds en wanden 5 D.	

Vragenlijst

Hebben zich in het verleden problemen voorgedaan met de afwerkingen? (Bijvoorbeeld loszittend tegelwerk, loslatend behang of spuitwerk, holklinkend of loszittend stucwerk, etc.)	Nee
Zo ja, waar?	
Vloeren, plafonds en wanden 5 E.	
Is er sprake (geweest) van gebreken aan de vloerconstructie, zoals scheve, doorbuigende, krakende, beschadigde en/of aangetaste vloerdelen?	Nee
Zo ja, waar?	
Vloeren, plafonds en wanden 5 F.	
Is er sprake van vloerisolatie?	Nee
Zo ja, wanneer heeft de isolatie van de vloer plaatsgevonden en met welk isolatiemateriaal?	
Heeft u een certificaat of bewijs van het na-isoleren?	
Is er sprake van volledige isolatie?	Nee
Zo nee, welke delen zijn er niet geïsoleerd?	Vloer ligt op stabiel zandbed met beton

Fundering, kruipruimte en kelder 6 A.	
Is er sprake (geweest) van gebreken aan de fundering?	Nee
Zo ja, waar?	

Fundering, kruipruimte en kelder 6 B.	
Is de kruipruimte toegankelijk?	Nee

Vragenlijst

Is de kruipruimte droog?	Ja
Zo nee of meestal, toelichting:	
Fundering, kruipruimte en kelder 6 C.	
Is er sprake van vochtdoorslag door de kelderwand?	Nee
Zo ja of soms, toelichting:	
Fundering, kruipruimte en kelder 6 D.	
Is de grondwaterstand in de afgelopen jaren waarneembaar gewijzigd of is er sprake van wateroverlast geweest?	Nee
Zo ja, heeft dit tot problemen geleid in de vorm van water in de kruipruimte c.q. kelder?	
Zo nee, tot wat voor andere problemen heeft dit geleid?	

Installaties 7 A.	
Wat voor warmte-installatie(s) is/zijn er aanwezig in de woning? (bijvoorbeeld cv-installatie, WTW-systeem, WKO-systeem, (hybride) warmtepomp, airconditioning, zonneboiler, elektrische boiler, pelletkachel dan wel een andere installatie)	CV.-installatie voor CV en warm water. Houtkachel met ventilator.
Is/zijn de installatie(s) eigendom?	Ja
Zo nee, toelichting: (bijvoorbeeld de installatie(s) is/ zijn gehuurd of geleased. Tevens huur-/leaseprijs vermelden)	
Merk van de installatie(s):	Nefit
Type(nummer) van de installatie(s):	Topline Compact HRC

Vragenlijst

Installatiedatum van de installatie(s):	2010
Op welke datum is/zijn deze installatie(s) voor het laatst onderhouden?	Jaarlijks
Is het onderhoud uitgevoerd door een erkend bedrijf?	Ja
Zo ja, door wie?	Firma Troost Staphorst
Installaties 7 B.	
Zijn er de afgelopen tijd zaken opgevallen ten aanzien van de installatie(s)? (bijvoorbeeld de cv-installatie moet meer dan 1 keer per jaar bijgevuld worden of de installatie functioneert niet goed)	Nee
Zo ja, wat is u opgevallen?	
Installaties 7 C.	
Zijn er radiatoren die niet warm worden?	Nee
Zo ja, welke?	
Installaties 7 D.	
Zijn er radiatoren of (water)leidingen die lekken?	Nee
Zo ja, waar en welke?	
Installaties 7 E.	
Zijn er radiatoren of (water)leidingen die ooit zijn bevroren?	Nee
Zo ja, waar?	
Installaties 7 F.	
Heeft u vloerverwarming in de woning?	Nee

Vragenlijst

Zo ja, betreft dit elektrische vloerverwarming, vloerverwarming met warm water of anders? Elektrisch:	
warm water:	
overig, namelijk	
Waar bevindt zich de elektrische vloerverwarming?	
Waar bevindt zich de vloerverwarming met warm water?	
Waar bevindt zich de overige vloerverwarming?	
Installaties 7 G.	
Zijn er vertrekken die niet (goed) warm worden?	Nee
Zo ja, welke?	
Installaties 7 H.	
Heeft de woning zonnepanelen die uw eigendom zijn?	Nee
Heeft de woning zonnepanelen die worden gehuurd of geleased?	Nee
Kan het huurcontract/ leasecontract worden overgenomen door koper? Zo ja, dan overnamecontract opvragen.	
Hoeveel zonnepanelen zijn er aanwezig? Aantal:	
Zo ja, blijven de zonnepanelen achter?	
Wat is de capaciteit van één zonnepaneel? (De capaciteit van zonnepanelen wordt uitgedrukt in Wattpiek (Wp). Bijvoorbeeld één zonnepaneel levert 390 Wp.	
Functioneren alle zonnepanelen?	
Wat is het merk/ type van de zonnepanelen?	

Vragenlijst

Maakt u gebruik van een app om de opbrengst van de zonnepanelen te bekijken?	
Zo ja, welke?	
In welk jaar zijn de zonnepanelen geplaatst en door wie? Jaar:	
Installateur:	
Is de btw over het aankoopbedrag teruggevraagd van de belastingdienst?	
Hoeveel stroom heeft u het afgelopen jaar opgewekt? Jaar:	
Aantal kWh:	
Hoe lang zit er nog fabrieksgarantie op de zonnepanelen?	
Zijn de zonnepanelen aangeschaft met subsidie?	
Zo ja, moet de subsidie worden terugbetaald?	
Zo ja, welk bedrag moet worden terugbetaald?	

Installaties 7 I.	
In welk jaar zijn voor het laatst de aanwezige schoorsteenkanalen/rookgasafvoeren geveegd/gereinigd?	Schoorsteen: 2026
Installaties 7 J.	
Wanneer heeft u de aanwezige schoorsteenkanalen voor het laatst gebruikt?	Rookkanaal open haard: 2026
Is de trek van aanwezige schoorsteenkanalen goed?	Ja
Installaties 7 K.	

Vragenlijst

Zijn er onderdelen van de elektrische installatie vernieuwd? (onder de elektrische installatie wordt verstaan alle elektra leidingen/ schakelaars stopcontacten, meterkast e.d.)	Ja
Zo ja, wanneer en welke onderdelen?	Garage en schuur volledig vernieuwd in 2025
Zijn er gebreken aan de elektrische installatie?	Nee
Zo ja, welke?	
Installaties 7 L.	
Is er een laadpaal aanwezig voor een elektrische auto?	Nee
Zo ja, waar bevindt deze zich?	
Blijft deze achter?	
Installaties 7 M.	
Is er mechanische ventilatie of een soortgelijk systeem aanwezig?	Nee
Zo ja, functioneert dit systeem naar behoren?	
Zo nee, toelichting:	
Wanneer is dit systeem voor het laatst onderhouden?	
Hoe oud is dit systeem ongeveer?	
Installaties 7 N.	
Is er een domoticasysteem of een soortgelijk systeem aanwezig? (Een domoticasysteem bedient de verwarming, verlichting, verwarming, audio, ventilatie e.d. automatisch)	Nee
Zo ja, functioneert dit systeem naar behoren?	

Vragenlijst

Zo nee, toelichting:	
Hoe oud is dit systeem ongeveer?	
Installaties 7 O.	
Zijn er rookmelders op iedere verdieping aanwezig?	Ja
Zo ja, hoe oud zijn de rookmelders ongeveer?	2022 (project via Gemeente)
Sanitair, riolering en keuken 8 A.	
Zijn er beschadigingen aan wastafels, douche, bad, toiletten, gootstenen en kranen?	Nee
Zo ja, welke?	
Sanitair, riolering en keuken 8 B.	
Hoe oud is de badkamer ongeveer?	Beneden: 2015 Boven: 2018
Sanitair, riolering en keuken 8 C.	
Lopen de afvoeren van wastafels, douche, bad, toiletten, gootstenen en kranen goed door?	Ja
Zo nee, welke niet?	
Sanitair, riolering en keuken 8 D.	
Is de woning aangesloten op het gemeentelijke riool?	Ja
Sanitair, riolering en keuken 8 E.	
Zijn er gebreken (geweest) aan de riolering, zoals breuken, stankoverlast, lekkages, etc.?	Nee

Vragenlijst

Zo ja, welke?	

Sanitair, riolering en keuken 8 F.	
Is er een andere voorziening, zoals een septictank, beerput of dergelijk aanwezig?	Nee
Zo ja, wat is er aanwezig en hoe dient dit te worden onderhouden?	

Sanitair, riolering en keuken 8 G.	
Van welk jaar dateert de keukenopstelling ongeveer?	2010

Sanitair, riolering en keuken 8 H.	
Van welk jaar dateert de inbouwapparatuur ongeveer?	2010
Functioneert alle inbouwapparatuur?	Ja
Zo nee, welk inbouwapparaat functioneert niet?	

Sanitair, riolering en keuken 8 I.	
Heeft u een kokend water kraan? (bijvoorbeeld een Quooker kraan of een soortgelijke kraan)	Nee
Zo ja, functioneert deze kraan naar behoren en hoe oud is deze kraan ongeveer?	

Diversen 9 A.	
Wat is het bouwjaar van de woning?	1933

Diversen 9 B.

Vragenlijst

Zijn er asbesthoudende materialen in/op de woning/ bijgebouw(en) aanwezig? (bijvoorbeeld asbest zeil, een asbestplaat die onder en/of achter de CV ketel is geplaatst, asbesthoudend isolatiemateriaal om de verwarmingsbuis, asbesthoudend koord bij oude cv-ketels/ gaskachels, asbestgolfplaten e.d.)	Nee
Zo ja, welke en waar?	
Diversen 9 C.	
Blijft er in de woning zeil achter, al dan niet vastgelijmd, dat is aangeschaft tussen 1955 en 1982?	Nee
Diversen 9 D.	
Is er sprake van loden leidingen in de woning?	Nee
Zo ja, waar?	
Diversen 9 E.	
Is er een Japanse duizendknoop aanwezig in de tuin? (Een Japanse duizendknoop is een exotische plant, welke moeilijk te verwijderen is. De sterke wortelstokken en stengels van de Japanse duizendknoop zijn in staat om schade te veroorzaken aan gebouwen, leidingen en wegen)	Nee
Diversen 9 F.	
Is er in puin/asbest afval in de grond/tuin aanwezig?	Nee
Diversen 9 G.	

Vragenlijst

Heeft u elders lekkages gehad? (dus los van het dak/ sanitair/ riolering)	Nee

Diversen 9 H.	
Is de grond verontreinigd?	Nee
Zo ja, is er een onderzoeksrapport?	
Zo ja, heeft de gemeente/provincie een onderzoeks- of saneringsbevel opgelegd?	
Diversen 9 I.	
Is er een olietank aanwezig of aanwezig geweest?	Nee
Zo ja, is deze gesaneerd/verwijderd?	
Als deze is gesaneerd, waar is de olietank op het perceel gesitueerd?	
Is er een Kiwa-certificaat aanwezig?	N.v.t
Diversen 9 J.	
Is er sprake van overlast door ongedierte in of (rond)om de woning? (Denk aan muizen, ratten, kakkerlakken, etc.)	Nee
Zo ja, waar?	
Diversen 9 K.	
Is de woning aangetast door houtworm, boktor, ander ongedierte of zwam?	Nee
Zo ja, waar?	
Zo ja, is deze aantasting al eens behandeld?	
Zo ja, wanneer?	
Zo ja, door welk bedrijf?	

Vragenlijst

Diversen 9 L.	
Is er sprake van chlorideschade (betonrot)? (Betonrot komt vooral voor in kruipruimtes van woningen gebouwd tussen 1965 en 1981 die voorzien zijn van betonnen vloerelementen van het merk Kwaaitaal of Manta. Ook andere beton-elementen - bijvoorbeeld balkons - kunnen aangetast zijn)	Nee
Zo ja, waar?	
Diversen 9 M.	
Hebben er verbouwingen en/of bijbouwingen plaatsgevonden in en/of om de woning?	Ja
Zo ja, welke ver-/bijbouwingen?	Ingrijpende verbouwing: 1974 -herindeling woonkamer -opbouw slaapkamer achterzijde Aanbouw achterzijde
Zo ja, in welk jaartal?	1974
Zo ja, door welk bedrijf zijn deze uitgevoerd?	Fa H Wils Notenboomstraat Meppel
Diversen 9 N.	
Zijn er verbouwingen of uitbreidingen uitgevoerd zonder omgevingsvergunning (voorheen bouwvergunning)?	Ja
Zo ja, welke?	Aanbouw bijkeuken achterzijde
Diversen 9 O.	
Is er sprake van glasvezel internet?	Ja

Vragenlijst

Diversen 9 P.	
Bent u in het bezit van een definitief energieprestatiecertificaat/energielabel?	Ja
Zo ja, welke label?	F
Vaste lasten 10 A.	
Hoeveel betaalde u voor de laatste aanslag onroerendezaakbelasting?	340
Belastingjaar?	2025
Vaste lasten 10 B.	
Wat is de WOZ-waarde?	338000
Peiljaar?	2025
Vaste lasten 10 C.	
Hoeveel betaalde u voor de laatste aanslag waterschapslasten?	392
Belastingjaar?	2026
Vaste lasten 10 D.	
Hoeveel betaalde u voor de laatste aanslag gemeentelijke belastingen? (zoals rioolheffing en afvalstoffenheffing e.d.)	770
Belastingjaar?	2026
Vaste lasten 10 E.	
Welke voorschotbedragen betaalt u maandelijks aan de nutsbedrijven? Gas:	181

Vragenlijst

Elektra:	0
Water:	9
Stadsverwarming:	0
Anders:	Afrekening gas en elektra is één bedrag.
Te weten:	0
Wat is uw jaarverbruik voor gas/ elektriciteit en water? Gas (m³):	1100
Elektriciteit hoog (kWh):	837
Elektriciteit laag (kWh):	737
Elektriciteit totaal (kWh):	1044
Water (m3):	15
Stadsverwarming (GJ):	--
Anders:	--
Met hoeveel bewoners bewoonde u de woning? Aantal:	2

Vaste lasten 10 F.	
Zijn er lease- en/of huurkoopcontracten? (Bijvoorbeeld keuken, kozijnen, cv-ketel, etc.)	Nee
Zo ja, welke?	
Zijn deze contracten overdraagbaar op de koper? Let op! Veel lease- en huurkoopcontracten zijn niet langer overdraagbaar op een koper. Neem hiervoor contact op met de betreffende leverancier.	
Hoe lang lopen de contracten nog en wat is de eventuele afkoopsom? Afkoopsom:	
Duur:	
Vaste lasten 10 G.	

Vragenlijst

Als er sprake is van erfpacht of opstalrecht hoe hoog is dan de canon per jaar?	0
Heeft u alle canons betaald?	N.v.t
Is de canon afgekocht?	N.v.t
Zo ja, tot wanneer?	
Vaste lasten 10 H.	
Heeft u alle gemeentelijke belastingen die u verschuldigd bent al betaald?	Ja
Zijn er variabele bedragen voor gemeenschappelijke poorten, inritten of terreinen?	Nee
Zo ja, hoe hoog en waarvoor?	
Vaste lasten 10 I.	
Heeft u, om in de straat te parkeren, een parkeervergunning nodig?	Ja
Hoeveel parkeervergunningen kunnen er maximaal worden aangevraagd?	Nvt. Ivm eigen oprit en parkeergelegenheid voor 4 auto's
Wat zijn de kosten voor deze parkeervergunning(en) per jaar?	0
Garanties 11 A.	
Zijn er lopende onderhoudscontracten en/of garantieregelingen overdraagbaar aan de koper? (Zoals dakbedekking, cv-installatie, dubbele beglazing, etc.)	Nee
Zo ja, welke?	
Nadere informatie 12 A.	

Vragenlijst

Overige zaken(Overige zaken die de koper naar uw mening moet weten)	Restant originele dakpannen bevinden zich achter de garage.

Wonen in **Meppel**

Meppel is een gemeente en stad in de provincie Drenthe. De gemeente Meppel telt een inwonersaantal van ca. 33.600 inwoners, waarvan ruim 28.000 in de stad Meppel zelf wonen. Meppel is hiermee de kleinste gemeente van Drenthe. Meppel ligt aan de autosnelwegen A28 en A32 die Meppel verbindt met Leeuwarden, Zwolle en Groningen. Vanaf het station Meppel zijn er diverse trein- en busverbindingen.

Meppel is een historische, compacte stad en ligt op een kruispunt van riviertjes en stroompjes. Vroeger werd vanuit Meppel de turf uit Drenthe verscheept. Zo ontstonden de handelsbetrekkingen met het westen van Nederland. In de huidige straatnamen zoals Keizersgracht, Heerengracht en Prinsengracht komt dit nog tot uiting. De binnenstad heeft een gezellig karakter met oude geveltjes, kleine straatjes en mooie pleinen. Met de boot kun je tot in het centrum van de stad aanleggen.

Verder beschikt Meppel over een gevarieerd winkelbestand; naast supermarkten zijn er ook veel kleine en grote speciaalzaken gelegen aan gezellige straten en pleinen. Alles op loopafstand wat Meppel tot een genoeglijke winkelstad maakt. Uiteraard is er ook een bibliotheek, overdekt zwembad, diverse sportterreinen, manage etc.

Het centrum van Meppel
Het centrum is een aparte wijk in de gemeente Meppel en bestaat uit de volledige binnenstad. De Meppeler binnenstad is vooral bekend door de historische grachten en grachtenpanden. Het centrum biedt een ruim aanbod aan supermarkten, restaurants, kledingzaken en nog veel meer. Ten oosten van het centrum ligt het station Meppel.

Donderdag Meppeldagen spelen zich in het centrum van Meppel af en zijn een grote trekpleister. Een evenement dat jaarlijks vele duizenden bezoekers trekt met activiteiten voor jong en oud. Ook zijn diverse fiets- en wandelroutes verkrijgbaar die u door de mooie omgeving voeren.

"De gezelligste binnenstad vind je hier."

Wij nemen standaard onderstaande artikelen op in de **koopakte:**

- Ouderdomsclausule indien de woning ouder is dan 25 jaar. De woning kan gebouwd zijn in een tijd dat er andere, minder strenge bouwkundige normen golden. Het kan ook zijn dat er in oudere woningen in het verleden meerdere verbouwingswerkzaamheden zijn uitgevoerd, die van betere of mindere kwaliteit zijn geweest, of die niet goed op elkaar aansloten.
- Er wordt altijd een bankgarantie/waarborgsom gesteld, ook als er geen financieringsvoorbehoud opgenomen wordt. Tenzij partijen anders overeenkomen.

Hoe zit het nou eigenlijk met een koopakte?

Wanneer is er een overeenkomst?

Stel dat koper in de ochtend een mailtje heeft ontvangen van de verkopend makelaar dat zijn bod met voorwaarden is geaccepteerd, maar aan het eind van de middag heeft verkoper toch nog een hoger voorstel gekregen van een ander. Verkoper wil op dit voorstel ingaan.

We hadden toch een deal?

Afspraken zijn juridisch nog niet bindend bij een mondelinge afspraak, bij een e-mail met daarin de overeenstemming en zelfs niet bij een concept-koopovereenkomst. Volgens de schriftelijkheidsvereiste-regel is de koopovereenkomst alleen rechtsgeldig als beide partijen hebben getekend. Dit is door de wetgever bepaald.

Nu is er toch een hoger bod!

Als er na mondelinge overeenstemming nog een hoger bod binnenkomt van een nieuwe gegadigde, dan zal de NVM-makelaar de verkoper op de hoogte moeten stellen van het nieuwe bod en zijn er 3 mogelijkheden:

1. Verkoper gaat niet op het hogere bod in en tekent de overeenkomst met de eerste koper.
2. De eerste koper wordt op de hoogte gesteld dat er een hoger bod is gedaan, waarbij hoogte en voorwaarden niet bekend worden gemaakt. Vervolgens geeft verkoper de eerste koper en de nieuwe gegadigde de gelegenheid om een uiterst voorstel uit te brengen binnen een bepaalde termijn. Verkoper besluit welk bod hij accepteert, dan wel met wie hij verder in onderhandeling treedt.
3. Verkoper neemt afscheid van eerste koper en gaat in op het hogere bod van nieuwe gegadigde of treedt in onderhandeling met nieuwe gegadigde.

Hoe kan een makelaar nu zo handelen?

Zakelijk gezien moet de makelaar de kant kiezen van de verkoper. De verkoper is immers zijn opdrachtgever. Bovendien heeft ook de verkoper rechten. Zo heeft hij altijd het recht om de onderhandelingen te heropenen als de koopovereenkomst nog niet is ondertekend door verkoper en koper.

Jij **thuis in jouw huis** Weide **Makelaars**

Thuis is een plek die met je mee groeit. Een plek die kleur geeft aan jouw leven. Het team van Jan Weide makelaars helpt jou graag om deze plek te vinden. Samen realiseren wij jouw nieuwe thuis. Jouw unieke plek in deze weide wereld.

Onze werkzaamheden bestaan uit het aankopen en/of verkopen van jouw woning. Wij maken van deze stap een leuke belevenis. Dat zit in ons DNA. Onze kijk op de huizenmarkt is professioneel en up to date. Wij houden van korte lijnen en optimale aandacht.

Voel je thuis bij ons aan de Groenmarkt.
Wij (en de koffie) staan voor je klaar.

NVM

Jan Weide makelaars | Groenmarkt 4
7941 KT Meppel | 0522 259 900 | info@janweide.nl
JANWEIDE.NL

JAN WEIDE makelaars