Hans Janssen Makelaars

Prinsenstal 32

Grave

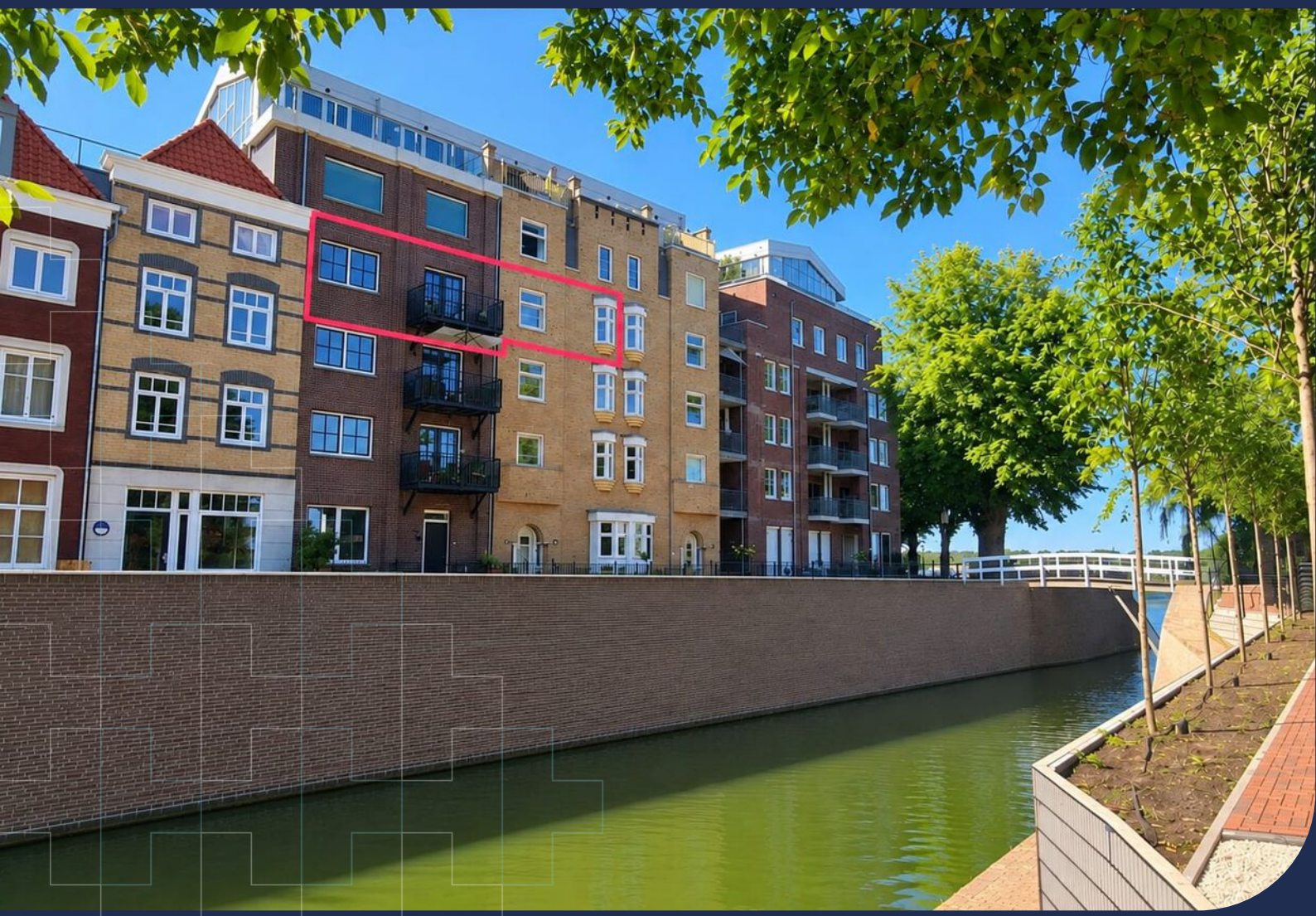

Levensloopbestendig en luxe afgewerkt appartement met eigen parkeerplaats, in het centrum van Grave

Kenmerken

Vraagprijs	Woonoppervlakte	Verdieping	Bouwjaar
€ 779.000 k.k.	131 m²	3	2025

Soort object	Appartement	**Aanvaarding**	In overleg
Soort appartement	Galerijflat	**Inhoud**	423 m³
Bouwvorm	Bestaande bouw	**Aantal kamers**	3
Locatie	Aan water, aan rustige weg, in centrum, vrij uitzicht	**Aantal slaapkamers**	2
		Externe bergruimte	21 m²
Energielabel	A++		

Meer weten?

Neem contact met onze makelaar

Alice van de Burgt

Makelaar RM

0486 - 420 208 / 06 - 86 88 16 60

alice.van.de.burgt@hansjanssen.nl

Omschrijving

Ben je op zoek naar een levensloopbestendig en luxe afgewerkt appartement met eigen parkeerplaats, op een bijzondere locatie aan het water in het historische centrum van Grave?
Het voormalige verzorgingshuis Maaszicht heeft een complete transformatie ondergaan tot een stijlvol en eigentijds appartementencomplex. In 2025 is het project opgeleverd, waarbij karakter en moderne woonkwaliteit op fraaie wijze samenkomen.
In dit volledig vernieuwde en levensloopbestendige appartement (bereikbaar met een lift), van circa 131 m² geniet je van ruimte, comfort en een fraai uitzicht over de Maas. De woning beschikt over een royale woonkamer, een stijlvolle keuken, twee ruime slaapkamers, een luxe badkamer en een comfortabele loggia. De hoogwaardige afwerking, duurzame installaties en het energielabel A++ maken dit appartement helemaal klaar voor de toekomst. Daarnaast heb je een eigen berging en een eigen parkeerplaats op het afgesloten binnenterrein.

Locatie
Dit appartement ligt midden in het historische centrum van Grave, een sfeervolle vestingstad aan de Maas. Je woont hier op loopafstand van winkels, horeca en dagelijkse voorzieningen. De ligging aan het water zorgt voor een fraai en vrij uitzicht, terwijl je tegelijkertijd profiteert van de rust van de omgeving. Ook openbaar vervoer en uitvalswegen zijn goed bereikbaar.

De combinatie van het historische karakter, de centrale ligging en het comfortabele woonniveau maakt deze locatie aantrekkelijk voor iedereen die gelijkvloers wil wonen zonder concessies te doen aan ruimte en kwaliteit. Het appartement maakt bovendien deel uit van een beschermd stadsgezicht, waardoor de karakteristieke uitstraling van de omgeving behouden blijft.

Kenmerken
- Woonoppervlakte: circa 131 m²;
- Gebouwgebonden buitenruimte: circa 5 m²;
- Berging circa 6 m² en parkeerplaats circa 15 m²;
- Bouwjaar: 1970, volledig getransformeerd en opnieuw opgeleverd in 2025;
- Bijdrage VvE: ca. € 280,- per maand (appartement, berging en parkeerplaats).
- Energielabel: A++;
- Aanvaarding: in overleg;

Indeling

Begane grond
Via de representatieve centrale entree bereik je het appartement met zowel de trap als de lift. In het souterrain beschik je over een eigen berging en op de begane grond een eigen parkeerplaats op het afgesloten binnenterrein.

Appartement
Bij binnenkomst kom je in de ruime hal die toegang biedt tot de berging, het toilet met fontein en de woonkamer. Direct valt de hoogwaardige afwerking op. De tropisch hardhouten plinten met geïntegreerde kabelgoot, de stijlvolle pvc-vloer met comfortabele vloerverwarming en de zorgvuldig gekozen materialen zorgen voor een rustige en verzorgde uitstraling.

De woonkamer vormt samen met de open keuken een royale leefruimte met veel natuurlijke lichtinval. Grote raampartijen bieden een prachtig vrij uitzicht over de Maas en de oude haven. Vanuit de woonkamer bereik je de loggia, die is ingericht als wintertuin. Hierdoor geniet je het hele jaar door van het uitzicht en een comfortabele buitenbeleving. Aansluitend bevindt zich het balkon op het zuidoosten.

De open keuken is uitgevoerd met veel oog voor detail en combineert een moderne uitstraling met praktische indeling. Het extra diepe werkblad biedt veel werkruimte en de karakteristieke Spaanse wandtegeltjes geven de keuken een sfeervol accent. De keuken is uitgerust met hoogwaardige o.a. Neff-inbouwapparatuur met o.a. een in hoogte verstelbare vaatwasser, waardoor gebruiksgemak centraal staat.

Het appartement beschikt over twee ruime slaapkamers. Oorspronkelijk waren dit er drie, waardoor de huidige indeling een extra royale kamer oplevert. De hoofdslaapkamer beschikt over een eigen inloopkast en biedt volop ruimte voor een comfortabel slaapvertrek.

De badkamer is luxe uitgevoerd en beschikt over een dubbele inloopdouche, een dubbel wastafelmeubel, vloerverwarming en een complete Infrarood-sauna (met Infraheat™ Full Spectrum lampen). Waardoor de ruimte een comfortabel gevoel krijgt.

Berging
In de kelder bevindt zich een ruime eigen berging van circa 6 m². Ideaal voor het stallen van fietsen en het opbergen van spullen die je niet dagelijks nodig hebt.

Bijzonderheden:
- Centrale locatie in het historische centrum van Grave, met alle voorzieningen op loopafstand;
- Gelegen op de 3e verdieping met fraai uitzicht over de oude haven en de Maas;
- Levensloopbestendig wonen en bereikbaar met trap én lift;
- Dak-, vloer-, en muurisolatie en HR ++ beglazing;
- Volledig voorzien van pvc-vloer met vloerverwarming;
- WTW-unit, warmtepomp en mechanische ventilatie uit 2025;
- Luxe open keuken met complete inbouwapparatuur van o.a. Neff en extra diep werkblad;
- Badkamer met dubbele douche, dubbele wastafel en infraroodcabine;
- Wintertuin/loggia en balkon op het zuidoosten met vrij uitzicht over de Maas;
- Eigen parkeerplaats en eigen berging;

Ben je op zoek naar een ruim appartement waarin duurzaamheid, comfort en hoogwaardige afwerking samenkomen? Dan is dit appartement in het historische hart van Grave zeker een bezichtiging waard. Ervaar zelf de ruimte, het fraaie uitzicht over de Maas en het hoge afwerkingsniveau tijdens een persoonlijke bezichtiging.

Een royale leefruimte met veel natuurlijke lichtinval en prachtig uitzicht over de Maas en de oude haven

> Hier geniet je het hele jaar door van het uitzicht en een comfortabele buitenbeleving

Prinsenstal 32 | info@hansjanssen.nl

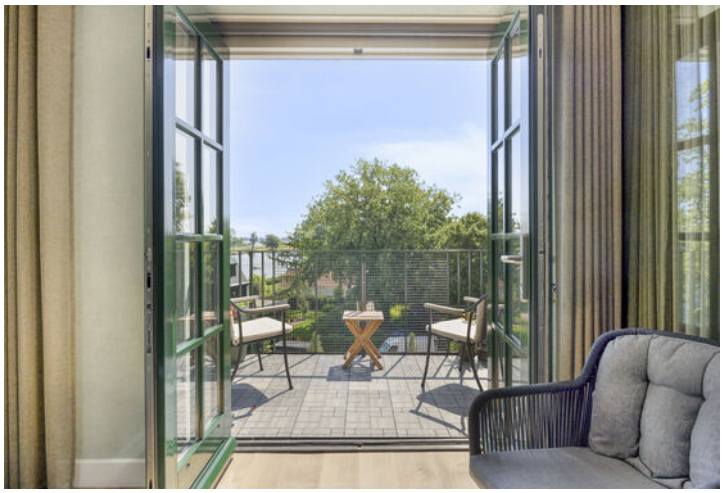

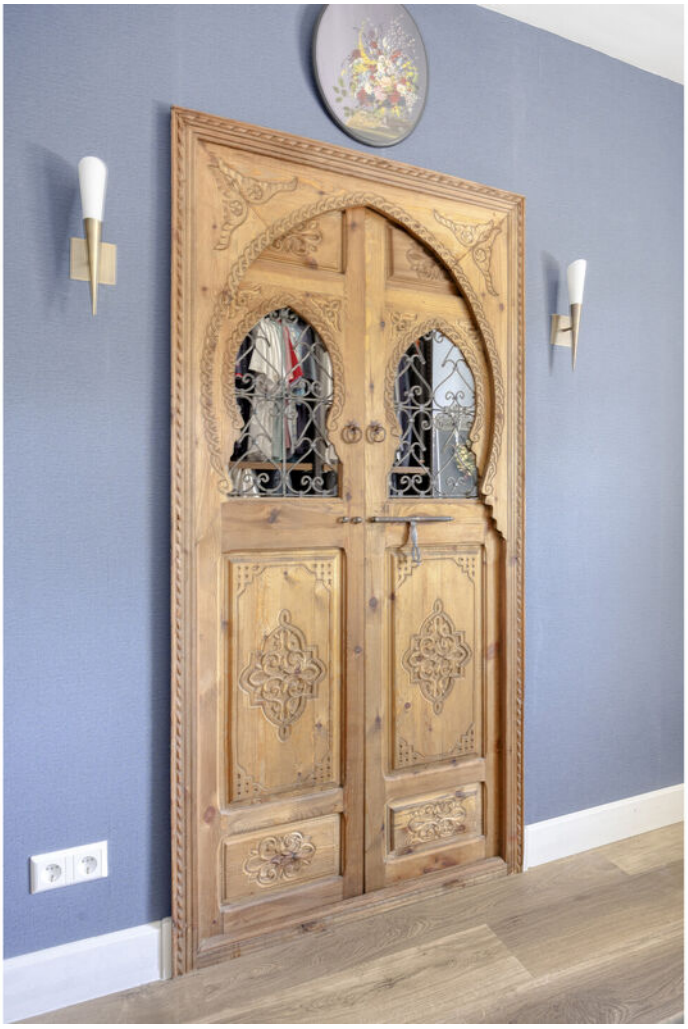

Luxe badkamer met dubbele inloopdouche, dubbele wastafel, vloerverwarming en infraroodcabine

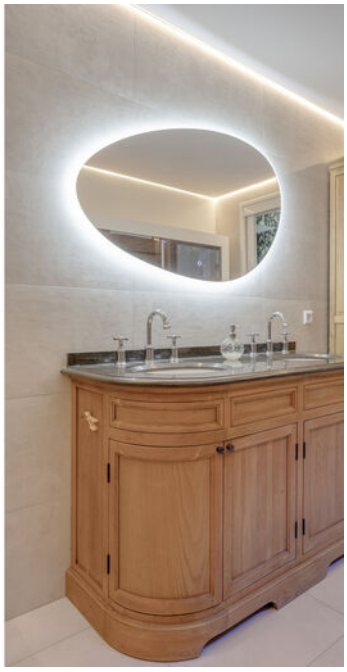

BOURGINI

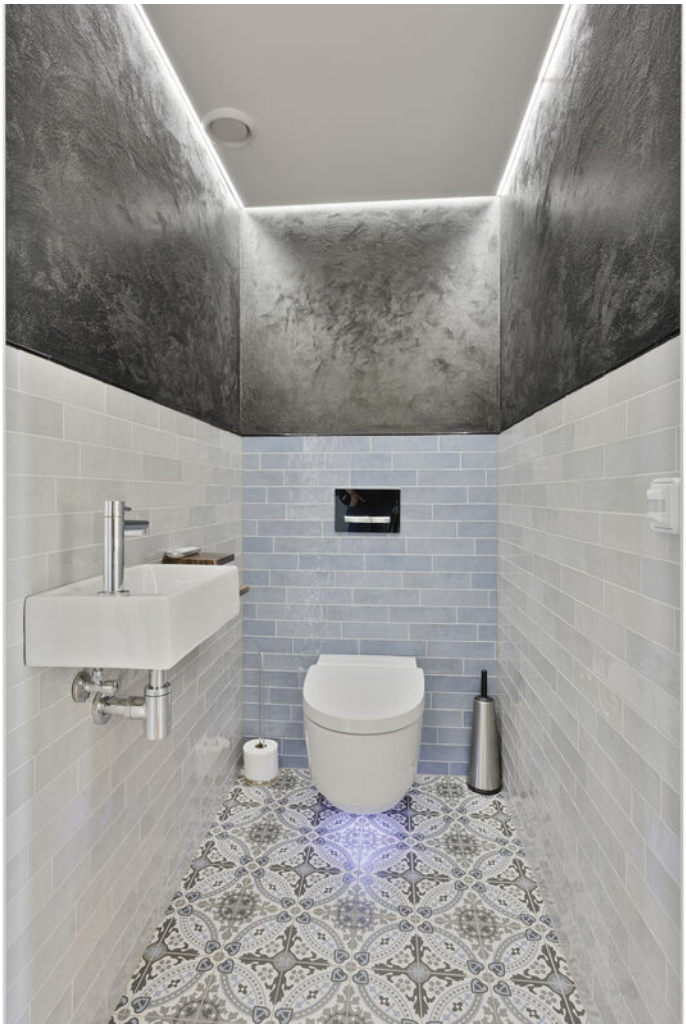

Het appartement aan Prinsenstal 32 te Grave heeft diverse luxe extra's waarover we graag wat meer informatie geven:

De keuken:

De open keuken is uitgevoerd met veel oog voor detail en combineert een moderne uitstraling met praktische indeling. Het extra diepe werkblad biedt veel werkruimte en de karakteristieke Spaanse wandtegeltjes geven de keuken een sfeervol accent. De keuken is uitgerust met hoogwaardige o.a. Neff-inbouwapparatuur met o.a. een in hoogte verstelbare vaatwasser, waardoor gebruiksgemak centraal staat.

VAATWASSER MET COMFORTLIFT;

Gebruiksgemak wordt naar een nieuw niveau gebracht
Een vaatwasser die ontworpen is om rond uw behoefte te werken. De nieuwe Comfortlift-vaatwasser van AEG is uniek: het is de eerste ter wereld die het onderste rek omhoog kan laten komen. Uw glanzende vaat en pannen worden behoedzaam naar een aangename werkhoogte gebracht; zodat u efficiënter kunt in- en uitladen. Met Comfortlift hebben we wassen in de vaatwasser naar een geheel nieuw niveau getild.

AEG VRIEZER 7 LADES - KOELER MET VERSHOUDLADE VOOR OA 2 LITER FLESSEN beide 178CM HOOG;

NEFF FULL STEAM OVEN EN GRILL/HETELUCHT OVEN MET SLIDE&HIDE OVENDEUR;

Met NEFF Full Steam haal je een veelzijdige stoomoven in huis. De NEFF B47FS22G0 bereid je gerechten met 100% stoom, of je voegt tijdens heteluchtbereiding extra stoom toe. Smaken, vitaminen en texturen blijven optimaal behouden. Zo maak je moeiteloos sappige en gezonde maaltijden met professioneel resultaat, in je eigen keuken.

- Slide&Hide® – De volledig inschuifbare ovendeur met roterende handgreep.
- CircoTherm® – Het buitengewone heteluchtsysteem die bakken op vier niveaus tegelijk mogelijk maakt.
- EcoClean en EasyClean - het duo dat het schoonmaken van de oven makkelijk maakt
- ShiftControl - snelle navigatie door het menu en eenvoudige bediening met het TFT-display.

De badkamer:

De badkamer is luxe uitgevoerd en beschikt over een dubbele inloopdouche, een dubbel wastafelmeubel, vloerverwarming en een complete Infrarood-sauna (met Infraheat™ Full Spectrum lampen). Waardoor de ruimte een comfortabel gevoel krijgt.

BADKAMER MET DUBBELE GROHE Rainshower SmartControl 360 DUO

GROHE Rainshower SmartControl 360 DUO – ultramodern douchesysteem met intuïtieve bediening en luxe GROHE TrioMassage Spray

Op zoek naar een douchesysteem dat het hoogste comfort biedt in een elegant design? Het GROHE Rainshower SmartControl 360 DUO douchesysteem met thermostaat heeft het allemaal. Zo zorgt de innovatieve SmartControl technologie voor een makkelijke bediening van de hoofd- en handdouche waarbij je de straalsoorten en het watervolume soepel regelt via één druk op de kop. Daarbij bieden de hoofd- en handdouche keuze uit twee straalsoorten: van een ontspannende tot een verkwikkende douche. De XXL hoofddouche met de GROHE TrioMassage Spray zorgt voor een ultieme douche-ervaring, terwijl GROHE TurboStat onaangename temperatuurschommelingen voorkomt. Via GROHE SafeStop knop kun je de temperatuur begrenzen voor optimale veiligheid en dankzij GROHE CoolTouch wordt de thermostaat nooit warmer dan de ingestelde temperatuur. Met het GROHE Rainshower SmartControl 360 DUO douchesysteem geniet je elke dag van een heerlijke douche en bespaar je via GROHE Water Saving technologie aanzienlijk op je waterverbruik. *Bij de eerste installatie kun je voor de hoofddouche als tweede straalsoort kiezen uit de GROHE Rain O² Spray of de PureRain Spray.

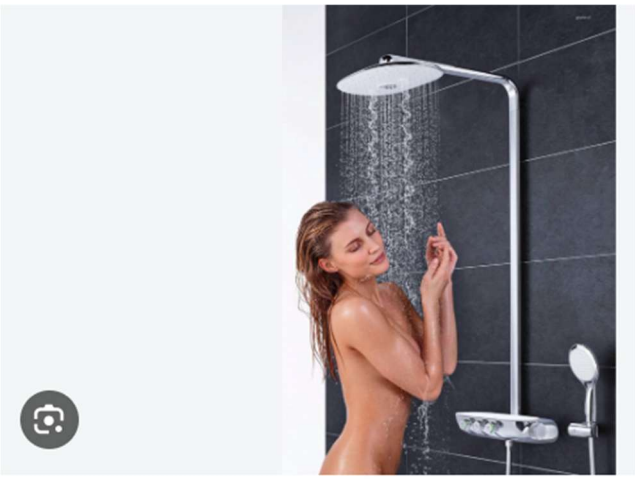

GROHE Rainshower SmartControl Duo Regendouche - Wit - ø 36 cm - Met massage...

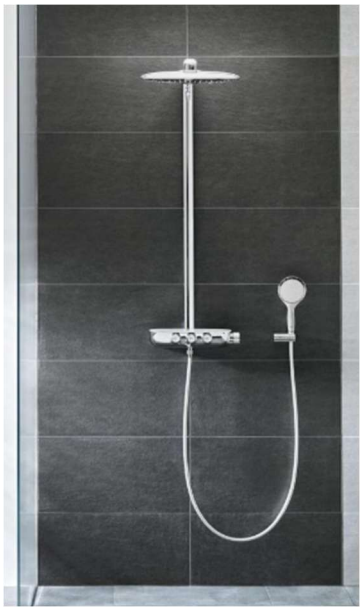

Geberit aquaclean mera comfort

Nooit geen toiletpapier meer nodig.

Douche WC Geberit AquaClean Mera Classic met Geurafzuiging Warme Luchtdroging en Ladydouche met Softclose en Deksel Wit. Een douchewc die voor elk badkamertype geschikt is en vol moderne technologieën zit, dat is de Geberit AquaClean Mera. De Geberit AquaClean Mera Classic laat je tijdens een toiletbezoek genieten van luxe, comfort en bovenal een uitzonderlijke mate van hygiëne. Je billen afvegen is verleden tijd, want deze douchewc zorgt ervoor dat je onderlichaam op aangename wijze grondig gereinigd en gedroogd wordt.

Zowel de intensiteit van de warmwaterstraal als de positie van de douchearm zijn hierbij op elke gewenste manier in te stellen. Na het reinigen en drogen is het de beurt aan de TurboFlush® spoeltechnologie en de luchtzuivering. Deze technieken houden je toilet schoon, fris en vrij van onaangename geurtjes. Andere comfortfuncties waar deze douchewc over beschikt zijn een oriëntatielicht, een wc-deksel die automatisch open- en dichtgaat en een verwarmde wc-zitting. Een comfortabeler en hygiënischer toiletbezoek kun je je niet voorstellen.

QR-code scannen

https://www.youtube.com/watch?v=2veh-mlGZbw

INFRAROODCABINE INFRAPLUS™ 211 VALERO PRO

- Therapeutische infraroodcabine
- Speciaal ontwikkeld voor de verlichting van spier- en gewrichtspijn.
- Aantal personen: 3-4
- Afmetingen: 210 cm x 125 cm x 190 cm
- 3600 watt vermogen / 230 V aansluiting
- Zenders: 9 Infraheat™ Intense + 1 volspectrumstraler met iR-A
- Verwarmingselementen: 2 Infraheat™ Carbon

Werking van therapeutische stralers

Voor een gerichte therapeutische werking bij klachten zoals reuma, artrose, fibromyalgie of sportblessures is het type straler cruciaal: www.medicab.nl +1

- **Korte golf (IR-A) / Full Spectrum**: Dringt het diepst door in de huid (tot wel 5 mm). Dit levert een intensieve dieptewarmte die direct inwerkt op gewrichten en diepliggende spierknopen. Vanwege de intensiteit duren sessies met pure korte golf vaak maximaal 15 minuten. CareLife.nl +1
- **Middengolf (IR-B)**: Dringt door tot in de diepere lederhuid en stimuleert de bloedvaten, wat zorgt voor een betere doorbloeding en sneller spierherstel. VSB Wellness +1
- **Lange golf (IR-C) / Carbon**: Verwarmt de bovenste huidlaag en stimuleert het zweten, wat ideaal is voor ontgifting (detox) en algehele ontspanning. infraroodcabines.be

Plattegrond

Aan de plattegronden kunnen geen rechten worden ontleend
© Zibber www.zibber.nl

Plattegrond

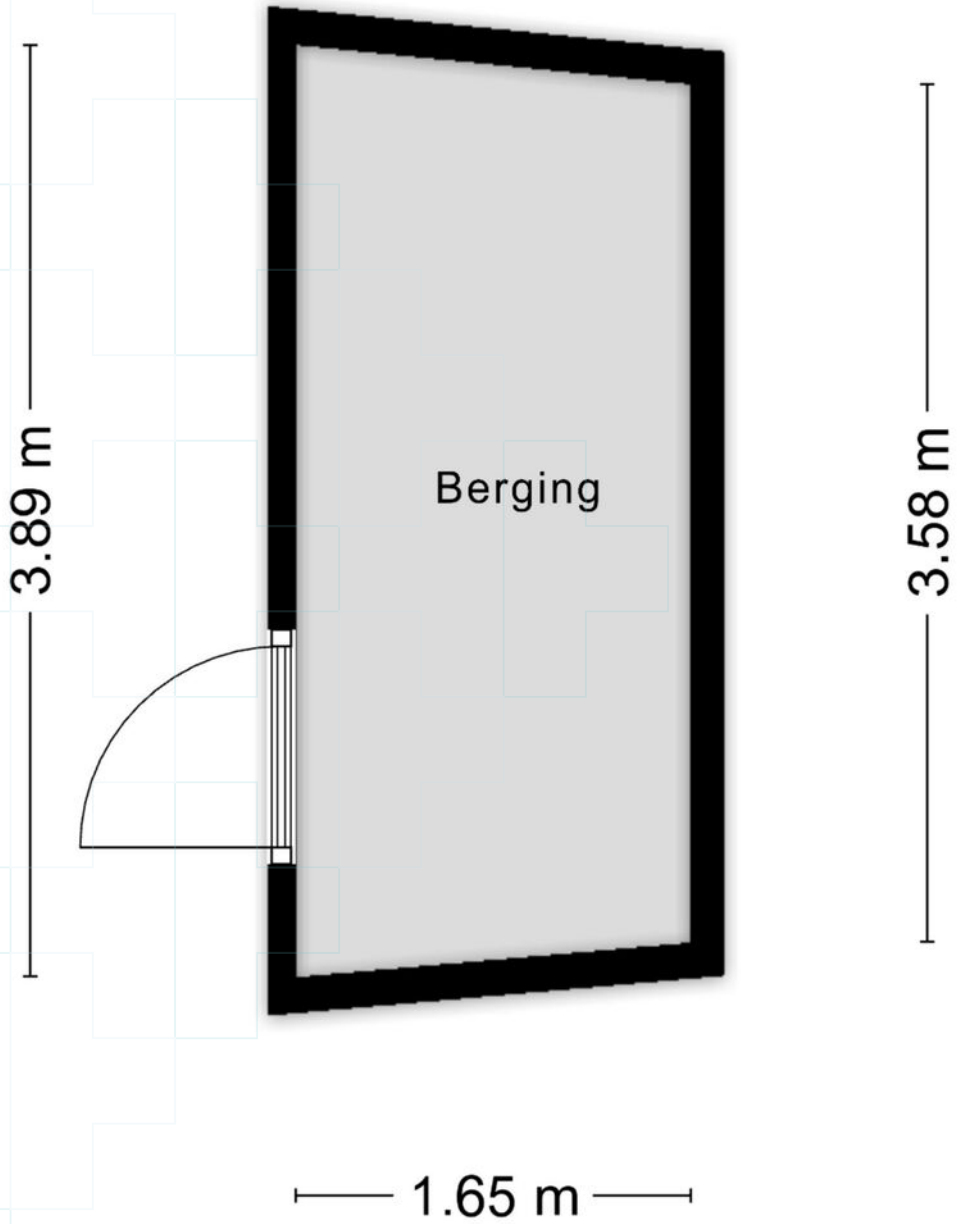

Aan de plattegronden kunnen geen rechten worden ontleend
© Zibber www.zibber.nl

Plattegrond

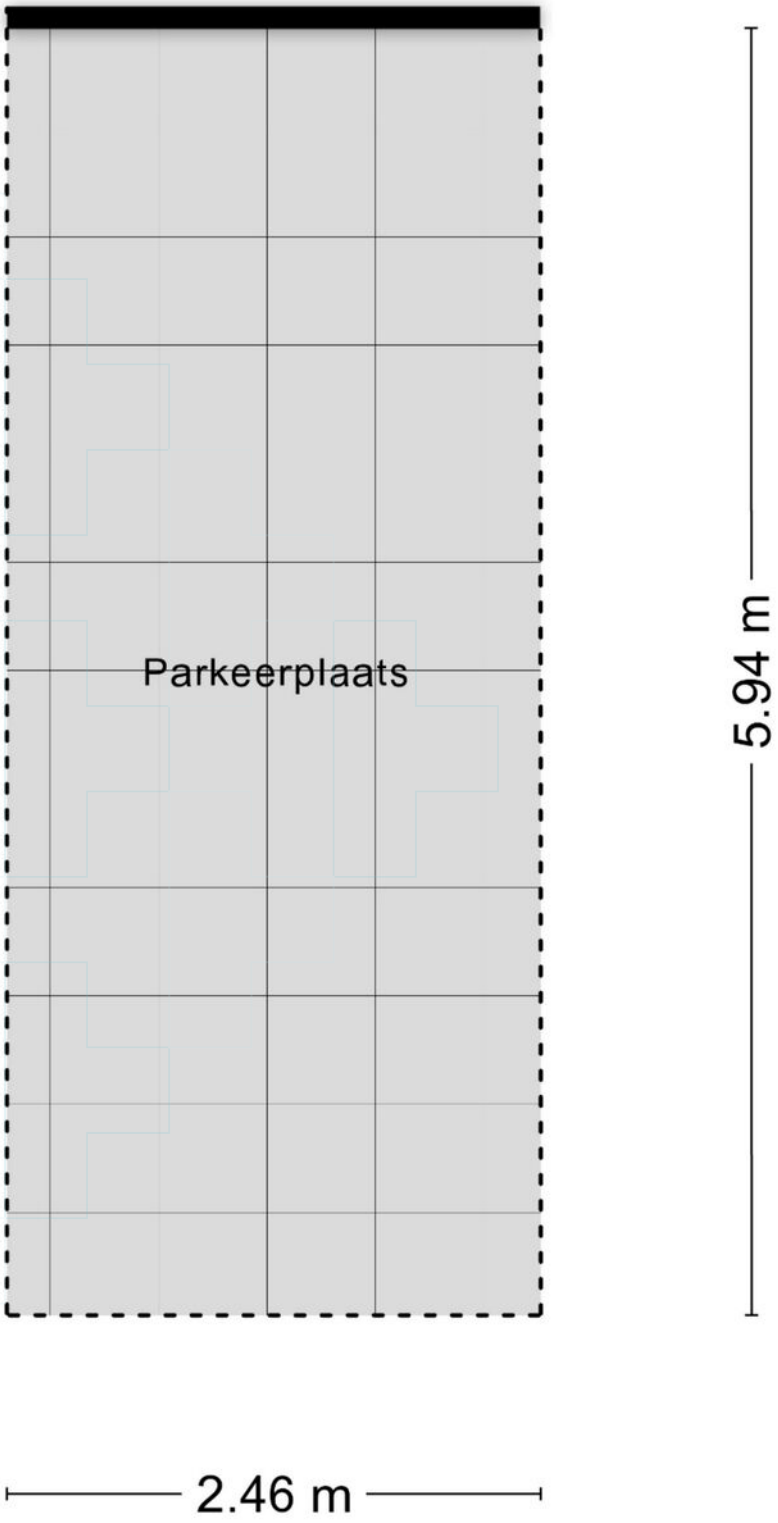

Aan de plattegronden kunnen geen rechten worden ontleend
© Zibber www.zibber.nl

Kadastrale kaart

Kadastrale kaart

Uw referentie: ---

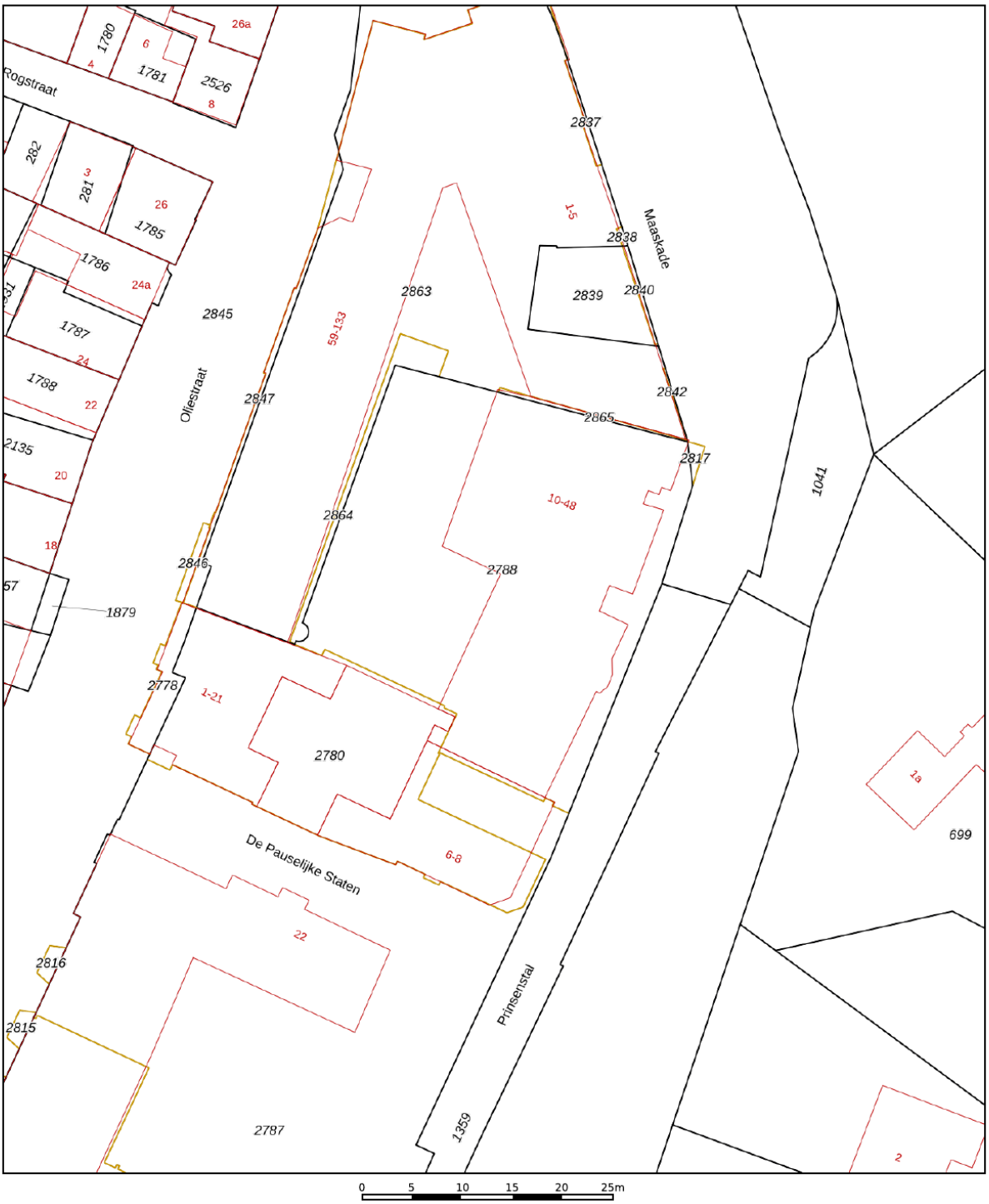

0 5 10 15 20 25m

Deze kaart is noordgericht	
12345	Perceelnummer
25	Huisnummer
	Vastgestelde kadastrale grens
	Voorlopige kadastrale grens
	Administratieve kadastrale grens
	Bebouwing

Schaal 1: 500

Kadastrale gemeente	Grave
Sectie	B
Perceel	2788

kadaster

Voor een eensluidend uittreksel, geleverd op 1 juli 2026
De bewaarder van het kadaster en de openbare registers

Aan dit uittreksel kunnen geen betrouwbare maten worden ontleend.
De Dienst voor het kadaster en de openbare registers behoudt zich de intellectuele eigendomsrechten voor, waaronder het auteursrecht en het databankenrecht.

Lijst van zaken

	Blijft achter	Gaat mee	Ter overname
Woning - Interieur			
Verlichting, te weten			
- inbouwspots/dimmers	●		
- opbouwspots/armaturen/lampen/dimmers	●		
- losse (hang)lampen	●		
Raamdecoratie/zonwering binnen, te weten			
- gordijnrails	●		
- gordijnen	●		
- rolgordijnen	●		
- jaloezieën	●		
Vloerdecoratie, te weten			
- laminaat	●		
- plavuizen	●		
Woning - Keuken			
Keukenblok (met bovenkasten)	●		
Keuken (inbouw)apparatuur, te weten			
- kookplaat	●		
- (gas)fornuis	●		
- afzuigkap	●		
- oven	●		
- combi-oven/combimagnetron	●		
- koelkast	●		
- vriezer	●		
- vaatwasser	●		
- koffiezetapparaat	●		
Woning - Sanitair/sauna			
Sauna met toebehoren	●		
Toilet met de volgende toebehoren			
- toilet	●		
- toiletrolhouder	●		
- toiletborstel(houder)	●		
- fontein	●		
Badkamer met de volgende toebehoren			
- douche (cabine/scherm)	●		

Lijst van zaken

	Blijft achter	Gaat mee	Ter overname
- wastafel	●		
- wastafelmeubel	●		
- toiletkast	●		
Woning - Exterieur/installaties/veiligheid/ energiebesparing			
Brievenbus	●		
(Voordeur)bel	●		
Rookmelders	●		
(Klok)thermostaat	●		
Telefoonaansluiting/internetaansluiting	●		
Waterslot wasautomaat	●		
Warmwatervoorziening, te weten			
- boiler	●		
- Warmtepomp	●		
Tuin - Verlichting/installaties			
Buitenverlichting	●		
Tuin - Bebouwing			
Parasol 3.5 meter vierkant inclusief houder	●		
Tuin - Overig			
Overige tuin, te weten			
- Balkontegels	●		
- Balkon stoelen 2 stuks met kussens	●		

Vragenlijst

Vraag	Antwoord
Bijzonderheden 1 A.	
Zijn er nadat u het appartement in eigendom hebt gekregen nog andere, eventuele aanvullende notariële of onderhandse akten opgesteld met betrekking tot het appartement?	Nee
Zo ja, welke?	
Bijzonderheden 1 B.	
Zijn er mondelinge of schriftelijke afspraken gemaakt over aangrenzende percelen? (Denk hierbij aan regelingen voor het gebruik van een poort, schuur, garage, tuin, overeenkomsten met meerdere buren, toezeggingen, erfafscheidingen.)	Nee
Zo ja, welke zijn dat?	
Bijzonderheden 1 C.	
Wijken de huidige terreinafscheidingen af van de kadastrale eigendomsgrenzen? (Denk hierbij ook aan strookjes grond van de gemeente die u in gebruik heeft, of grond van u die gebruikt wordt door de buren.)	Nee
Zo ja, waaruit bestaat die afwijking?	
Bijzonderheden 1 D.	
Is een gedeelte van uw appartement, schuur, garage of schutting gebouwd op grond van de buren of andersom?	Nee
Zo ja, graag nader toelichten:	
Bijzonderheden 1 E.	
Heeft u grond van derden in gebruik?	Nee
Zo ja, welke grond?	
Bijzonderheden 1 F.	
Rusten er voor zover u weet 'bijzondere lasten en beperkingen' op het appartement? ('Bijzondere lasten en beperkingen' kunnen privaatrechtelijke beperkingen zijn zoals (lijdende) erfdienstbaarheden (bijvoorbeeld een recht van overpad), kwalitatieve verplichtingen, kettingbedingen, vruchtgebruik, voorkeursrecht (bijvoorbeeld een eerste recht van koop), opstalrecht, erfpacht, huurkoop. Het kan ook gaan om publiekrechtelijke beperkingen zoals een aanschrijving van de gemeente in het kader van een illegale verbouwing.)	Nee
Zo ja, welke?	
Bijzonderheden 1 G.	
Is de Wet voorkeursrecht gemeenten van toepassing?	Nee
Bijzonderheden 1 H.	
Is er een anti-speculatiebeding en/of zelfbewoningsplicht van toepassing op het appartement?	Nee

Vragenlijst

Vraag	Antwoord
Zo ja, hoe lang nog?	
Bijzonderheden 1 I.	
Is er sprake van een beschermd stads- of dorpsgezicht of loopt er een procedure tot aanwijzing daartoe?	Ja
Is er sprake van een gemeentelijk-, provinciaal-of rijksmonument of loopt er een procedure tot aanwijzing daartoe?	Nee
Is er volgens het bestemmingsplan sprake van een beeldbepalend of karakteristiek object?	Nee
Bijzonderheden 1 J.	
Is er sprake (geweest) van ruilverkaveling?	Nee
Zo ja, moet u hiervoor ruilverkavelingsrente betalen?	
Zo ja, hoeveel en voor hoe lang? Bedrag:	
Duur:	
Bijzonderheden 1 K.	
Is er sprake van onteigening?	Nee
Bijzonderheden 1 L.	
Is het appartement of de grond geheel of gedeeltelijk verhuurd of bij anderen in gebruik?	Nee
Zo ja: Is er een huurcontract/ gebruiksovereenkomst?	
Indien er geen contract of overeenkomst is, beschrijf hieronder wat (mondeling) met de huurder/ gebruiker is afgesproken:	
Welk gedeelte is verhuurd/ in gebruik gegeven?	
Welke delen vallen onder gezamenlijk gebruik?	
Welke zaken zijn van de huurder en mag hij verwijderen bij ontruiming? (Bijvoorbeeld geiser, keuken, lampen)	
Heeft de huurder een waarborgsom gestort?	
Zo ja, hoeveel?	
Heeft u nog andere afspraken met de huurders gemaakt?	
Zo ja, welke?	
Bijzonderheden 1 M.	
Behoort de gebruikte berging (of een andere ruimte zoals een garage en/of parkeerplaats) ook volgens de splitsingsakte en de splitsingstekening bij het appartement? (Het komt regelmatig voor dat een in gebruik zijnde berging/ garage/parkeerplaats niet de berging is die volgens de splitsingsakte en de splitsingstekening bij het appartement hoort. Men heeft om wat voor reden dan ook de berging geruild. Het is van belang om de berging/garage/parkeerplaats welke conform de splitsingsakte en de splitsingstekening bij het appartement hoort te verkopen)	Ja

Vragenlijst

Vraag	Antwoord
Bijzonderheden 1 N.	
Is er over het appartement een geschil/procedure gaande, al dan niet bij de rechter, huurcommissie of een andere instantie? (bijvoorbeeld onteigening/ kwesties met buren, zoals erfdienstbaarheden, recht van overpad, erfafscheidingen e.d.)	Nee
Zo ja, welke is/zijn dat?	
Bijzonderheden 1 O.	
Is er bezwaar gemaakt tegen de waardebeschikking WOZ?	Nee
Zo ja, toelichting:	
Bijzonderheden 1 P.	
Zijn er door de overheid of nutsbedrijven verbeteringen of herstellingen voorgeschreven of aangekondigd die nog niet naar behoren zijn uitgevoerd?	Nee
Zo ja, welke?	
Bijzonderheden 1 Q.	
Zijn er in het verleden subsidies of premies verstrekt die bij verkoop van het appartement voor een deel kunnen worden teruggevorderd?	Nee
Zo ja, welke?	
Bijzonderheden 1 R.	
Is het appartement onbewoonbaar verklaard of in het verleden ooit onbewoonbaar verklaard geweest?	Nee
Zo ja, waarom?	
Bijzonderheden 1 S.	
Is er bij verkoop sprake van een omzetbelastingheffing? (Bijvoorbeeld omdat het een voormalig bedrijfsonroerendgoed is, of een appartement met praktijkgedeelte, of omdat u pas ingrijpend verbouwd hebt.)	Nee
Zo ja, waarom?	
Bijzonderheden 1 T.	
Hoe gebruikt u het appartement nu? (Bijvoorbeeld voor bewoning, praktijk, winkel, opslag.)	Woning
Is dat gebruik volgens de splitsingsakte toegestaan?	Ja
Is dat gebruik volgens de gemeente toegestaan?	Ja
Zo nee, heeft de gemeente dit strijdige gebruik wel eens bij u aangekaart?	
Hoe heeft de gemeente dit strijdige gebruik bij u aangekaart?	
Gevels 2 A.	
Is er bij het appartement sprake (geweest) van vochtdoorslag of aanhoudend vochtige plekken op de gevels?	Nee

Vragenlijst

Vraag	Antwoord
Zo ja, waar?	
Gevels 2 B.	
Zijn er bij het appartement (gerepareerde) scheuren/beschadigingen in/aan de gevels aanwezig?	Nee
Zo ja, waar?	
Gevels 2 C.	
Zijn de gevels bij het appartement tijdens de bouw geïsoleerd?	Ja
Zo nee, zijn de gevels daarna (deels) geïsoleerd?	
Zo ja, wanneer heeft de isolatie van de gevels plaatsgevonden en met welk isolatiemateriaal?	
Heeft u een certificaat of bewijs van het na-isoleren?	
Is er sprake van volledige isolatie?	Ja
Zo nee, welke delen van de gevels zijn er niet geïsoleerd?	
Gevels 2 D.	
Zijn de gevels bij het appartement ooit gereinigd?	Nee
Zo ja, volgens welke methode en wanneer?	
Dak(en) 3 A.	
Hoe oud zijn de daken van het appartementencomplex ongeveer? Platte daken:	1 jaar
Overige daken:	1 jaar
Dak(en) 3 B.	
Heeft u last van daklekkages (gehad)?	Nee
Zo ja, waar?	
Dak(en) 3 C.	
Zijn er in het verleden in het appartement gebreken geconstateerd aan de dakconstructie zoals scheve, doorbuigende, krakende, beschadigde en/of aangetaste dakdelen?	Nee
Zo ja, waar?	
Dak(en) 3 D.	
Is het dak van het appartementencomplex al eens (gedeeltelijk) vernieuwd c.q. gerepareerd?	Nee
Zo ja, welk (gedeelte van het) dak en waarom?	
Dak(en) 3 E.	

Vragenlijst

Vraag	Antwoord
Is het dak van het appartementencomplex tijdens de bouw geïsoleerd? Platte daken:	Ja
Overige daken:	Ja
Zo nee, is het dak daarna geïsoleerd? Platte daken:	
Overige daken:	
Zo ja, wanneer heeft de isolatie plaatsgevonden en met welk isolatiemateriaal?	Nieuwbouw 2025
Heeft u een certificaat of bewijs van het na-isoleren?	Nee
Is er sprake van volledige isolatie? Platte daken:	Ja
Overige daken:	Ja
Zo nee, welke delen zijn er niet geïsoleerd?	
Dak(en) 3 F.	
Zijn de regenwaterafvoeren van het appartement lek of verstopt?	Nee
Zo ja, toelichting:	
Dak(en) 3 G.	
Zijn de dakgoten lek of verstopt?	Nee
Zo ja, toelichting:	
Kozijnen, ramen en deuren 4 A.	
Van welk materiaal zijn de buitenkozijnen gemaakt? (bijvoorbeeld hout, kunststof of aluminium of een andersoortig materiaal)	Hout
Kozijnen, ramen en deuren 4 B.	
Wanneer zijn de buitenkozijnen, ramen en deuren van het appartement voor het laatst geschilderd?	nieuwbouw 2025
Is dit gebeurd door een erkend schildersbedrijf?	Ja
Zo ja, door wie?	Ballast Nedam
Kozijnen, ramen en deuren 4 C.	
Functioneren alle scharnieren en sloten in het appartement?	Ja
Zo nee, toelichting:	
Kozijnen, ramen en deuren 4 D.	
Zijn voor alle afsluitbare deuren, ramen etc. sleutels aanwezig?	Ja
Zo nee, voor welke deuren, ramen etc. niet?	
Kozijnen, ramen en deuren 4 E.	
Is er sprake van isolerende beglazing in het appartement?	Ja

Vragenlijst

Vraag	Antwoord
Zo ja, welk type glas? (bijvoorbeeld HR, HR+, HR++ of HR+++, zie de glassponning waarin doorgaans staat vermeld welke type glas er is geplaatst)	HR++
Is er sprake van isolerende beglazing in het gehele appartement?	Ja
Zo nee, welke ramen zijn niet geïsoleerd?	
Kozijnen, ramen en deuren 4 F.	
Is er bij de isolerende beglazing sprake van condensvorming tussen het glas? (Denk aan lekkende ruiten.)	Nee
Zo ja, waar?	
Vloeren, plafonds en wanden 5 A.	
Is er in het appartement sprake (geweest) van vochtdoorslag of optrekkend vocht op vloeren, plafonds en/of wanden?	Nee
Zo ja, waar?	
Vloeren, plafonds en wanden 5 B.	
Is er in het appartement sprake (geweest) van schimmelvorming op de vloeren, plafonds en/of wanden?	Nee
Zo ja, waar?	
Vloeren, plafonds en wanden 5 C.	
Zijn er in het appartement (gerepareerde) of (verborgen) scheuren en/of beschadigingen in/aan vloeren, plafonds en/of wanden aanwezig?	Nee
Zo ja, waar?	
Vloeren, plafonds en wanden 5 D.	
Hebben zich in het verleden in het appartement problemen voorgedaan met de afwerkingen? (Bijvoorbeeld loszittend tegelwerk, loslatend behang of spuitwerk, holklinkend of loszittend stucwerk, etc)	Nee
Zo ja, waar?	
Vloeren, plafonds en wanden 5 E.	
Is er in het appartement sprake (geweest) van gebreken aan de vloerconstructie, zoals scheve, doorbuigende, krakende, beschadigde en/of aangetaste vloerdelen?	Nee
Zo ja, waar?	
Vloeren, plafonds en wanden 5 F.	
Is er in het appartement sprake van vloerisolatie?	Ja
Zo ja, wanneer heeft de isolatie van de vloer plaatsgevonden en met welk isolatiemateriaal?	Nieuwbouw 2025

Vragenlijst

Vraag	Antwoord
Heeft u een certificaat of bewijs van het na-isoleren?	Ja
Is er sprake van volledige isolatie?	Ja
Zo nee, welke delen zijn er niet geïsoleerd?	
Kelder, kruipruimte en fundering 6 A.	
Is er in het appartement sprake (geweest) van gebreken aan de fundering?	Nee
Zo ja, waar?	
Kelder, kruipruimte en fundering 6 B.	
Is de kruipruimte van het appartement toegankelijk?	Nee
Is de kruipruimte droog?	Ja
Zo nee of meestal, toelichting:	
Kelder, kruipruimte en fundering 6 C.	
Is er sprake van vochtdoorslag door de kelderwand?	Nee
Zo ja of soms, toelichting:	
Kelder, kruipruimte en fundering 6 D.	
Is de grondwaterstand in de afgelopen jaren waarneembaar gewijzigd of is er sprake van wateroverlast geweest?	Nee
Zo ja, heeft dit tot problemen geleid in de vorm van water in de kruipruimte c.q. kelder?	
Zo nee, tot wat voor andere problemen heeft dit geleid?	
Installaties 7 A.	
Wat voor warmte-installatie(s) is/zijn er aanwezig in het appartement? (bijvoorbeeld cv-installatie, WTW-systeem, WKO-systeem, blokverwarming, (hybride) warmtepomp, airconditioning, zonneboiler, elektrische boiler, pelletkachel dan wel een andere installatie)	WTW
Is/zijn de installatie(s) eigendom?	Ja
Zo nee, toelichting: (bijvoorbeeld de installatie(s) is/ zijn gehuurd of geleased. Tevens huur-/ leaseprijs vermelden)	
Merk van de installatie(s):	Nibe 735 warmtepomp
Type(nummer) van de installatie(s):	Nibe 735 warmtepomp
Installatiedatum van de installatie(s):	2025
Op welke datum is/zijn deze installatie(s) voor het laatst onderhouden?	2026
Is het onderhoud uitgevoerd door een erkend bedrijf?	Ja
Zo ja, door wie?	Ballast Nedam
Installaties 7 B.	

Vragenlijst

Vraag	Antwoord
Zijn er de afgelopen tijd zaken opgevallen ten aanzien van de installatie(s)? (bijvoorbeeld de cv-installatie moet meer dan 1 keer per jaar bijgevuld worden of de installatie functioneert niet goed)	Nee
Zo ja, wat is u opgevallen?	
Installaties 7 C.	
Zijn er radiatoren die niet warm worden?	Nee
Zo ja, welke?	
Installaties 7 D.	
Zijn er radiatoren of (water)leidingen die lekken?	Nee
Zo ja, waar en welke?	
Installaties 7 E.	
Zijn er radiatoren of (water)leidingen die ooit zijn bevroren?	Nee
Zo ja, waar?	
Installaties 7 F.	
Heeft u vloerverwarming in het appartement?	Ja
Zo ja, betreft dit elektrische vloerverwarming, vloerverwarming met warm water of anders? Elektrisch:	Ja
warm water:	Ja
overig, namelijk	nvt
Waar bevindt zich de elektrische vloerverwarming?	nvt
Waar bevindt zich de vloerverwarming met warm water?	Gehele appartement
Waar bevindt zich de overige vloerverwarming?	nvt
Installaties 7 G.	
Zijn er vertrekken die niet (goed) warm worden?	Nee
Zo ja, welke?	
Installaties 7 H.	
Heeft het appartementencomplex zonnepanelen?	Nee
In welk jaar zijn de zonnepanelen geplaatst? Jaar:	2025
Waarvoor wordt de energie die wordt opgewekt gebruikt? (Bijvoorbeeld voor de privé-gedeeltes van de bewoners of voor de gemeenschappelijke ruimten)	
Installaties 7 I.	
In welk jaar zijn voor het laatst de aanwezige schoorsteenkanalen/ rookgasafvoeren geveegd/gereinigd?	NVT

Vragenlijst

Vraag	Antwoord
Installaties 7 J.	
Wanneer heeft u de aanwezige schoorsteenkanalen voor het laatst gebruikt?	NVT
Is de trek van aanwezige schoorsteenkanalen goed?	Niet bekend
Installaties 7 K.	
Zijn er onderdelen van de elektrische installatie vernieuwd? (onder de elektrische installatie wordt verstaan alle elektra leidingen/ schakelaars stopcontacten, meterkast e.d.)	Nee
Zo ja, wanneer en welke onderdelen?	
Zijn er gebreken aan de (technische) installaties?	Nee
Zo ja, welke?	
Installaties 7 L.	
Is er een laadpaal aanwezig voor een elektrische auto?	Nee
Zo ja, waar bevindt deze zich?	
Blijft deze achter?	
Installaties 7 M.	
Is er mechanische ventilatie of een soortgelijk systeem aanwezig?	Ja
Zo ja, functioneert dit systeem naar behoren?	Ja
Zo nee, toelichting:	
Wanneer is dit systeem voor het laatst onderhouden?	Nieuwbouw 2025
Hoe oud is dit systeem ongeveer?	1 jaar
Installaties 7 N.	
Is er een domoticasysteem of een soortgelijk systeem aanwezig? (Een domoticasysteem bedient de verwarming, verlichting, verwarming, audio, ventilatie e.d. automatisch)	Ja
Zo ja, functioneert dit systeem naar behoren?	Ja
Zo nee, toelichting:	
Hoe oud is dit systeem ongeveer?	1 jaar
Installaties 7 O.	
Zijn er rookmelders op iedere verdieping aanwezig?	Ja
Zo ja, hoe oud zijn de rookmelders ongeveer?	1 jaar
Sanitair en riolering 8 A.	
Zijn er in het appartement beschadigingen aan wastafels, douche, bad, toiletten, gootstenen en kranen?	Nee
Zo ja, welke?	

Vragenlijst

Vraag	Antwoord
Sanitair en riolering 8 B.	
Hoe oud is de badkamer ongeveer?	1 jaar
Sanitair en riolering 8 C.	
Lopen de afvoeren van wastafels, douche, bad, toiletten, gootstenen en kranen in het appartement goed door?	Ja
Zo nee, welke niet?	
Sanitair en riolering 8 D.	
Is het appartement aangesloten op het gemeentelijke riool?	Ja
Sanitair en riolering 8 E.	
Zijn er in het appartement gebreken (geweest) aan de riolering, zoals breuken, stankoverlast, lekkages, etc.?	Nee
Zo ja, welke?	
Sanitair en riolering 8 F.	
Is er een andere voorziening, zoals een septictank, beerput of dergelijk aanwezig?	Nee
Zo ja, wat is er aanwezig en hoe dient dit te worden onderhouden?	
Sanitair en riolering 8 G.	
Van welk jaar dateert de keukenopstelling ongeveer?	2025
Sanitair en riolering 8 H.	
Van welk jaar dateert de inbouwapparatuur ongeveer?	2025
Functioneert alle inbouwapparatuur?	Ja
Zo nee, welk inbouwapparaat functioneert niet?	
Sanitair en riolering 8 I.	
Heeft u een kokend water kraan? (bijvoorbeeld een Quooker kraan of een soortgelijke kraan)	Nee
Zo ja, functioneert deze kraan naar behoren en hoe oud is deze kraan ongeveer?	
Diversen 9 A.	
Wat is het bouwjaar van het appartement?	1970 maar in 2025 geheel getransformeerd naar nieuwbouw appartenmenten
Diversen 9 B.	

Vragenlijst

Vraag	Antwoord
Zijn er asbesthoudende materialen in het appartement aanwezig? (bijvoorbeeld asbest zeil, een asbestplaat die onder en/of achter de CV ketel is geplaatst, asbesthoudend isolatiemateriaal om de verwarmingsbuis, asbesthoudend koord bij oude cv-ketels/gaskachels, asbestgolfplaten e.d.)	Nee
Zo ja, welke en waar?	
Diversen 9 C.	
Blijft er in het appartement zeil achter, al dan niet vastgelijmd, dat is aangeschaft tussen 1955 en 1982?	Nee
Diversen 9 D.	
Is er sprake van loden leidingen in het appartement?	Nee
Zo ja, waar?	
Diversen 9 E.	
Is er een Japanse duizendknoop aanwezig in de (gemeenschappelijke)tuin? (Een Japanse duizendknoop is een exotische plant, welke moeilijk te verwijderen is. De sterke wortelstokken en stengels van de Japanse duizendknoop zijn in staat om schade te veroorzaken aan gebouwen, leidingen en wegen)	Nee
Diversen 9 F.	
Heeft u elders lekkages gehad? (dus los van het dak/ sanitair/ riolering)	Nee
Diversen 9 G.	
Is de grond van het appartementencomplex verontreinigd?	Nee
Zo ja, is er een onderzoeksrapport?	
Zo ja, heeft de gemeente/provincie een onderzoeks- of saneringsbevel opgelegd?	
Diversen 9 H.	
Is er een olietank aanwezig of aanwezig geweest?	Nee
Zo ja, is deze gesaneerd/verwijderd?	
Als deze is gesaneerd, waar is de olietank op het perceel gesitueerd?	
Is er een Kiwa-certificaat aanwezig?	N.v.t
Diversen 9 I.	
Is er sprake van overlast door ongedierte in of (rond)om het appartement? (Denk aan muizen, ratten, kakkerlakken, etc.)	Nee
Zo ja, waar?	
Diversen 9 J.	
Is het appartement aangetast door houtworm, boktor, ander ongedierte of zwam?	Nee

Vragenlijst

Vraag	Antwoord
Zo ja, waar?	
Zo ja, is deze aantasting al eens behandeld?	
Zo ja, wanneer?	
Zo ja, door welk bedrijf?	
Diversen 9 K.	
Is er in het appartement sprake van chlorideschade (betonrot)? (betonrot komt vooral voor in kruipruimtes van panden gebouwd tussen 1965 en 1981 die voorzien zijn van betonnen vloerelementen van het merk Kwaaitaal of Manta. Ook andere beton- elementen - bijvoorbeeld balkons - kunnen aangetast zijn.)	Nee
Zo ja, waar?	
Diversen 9 L.	
Hebben er in het appartement verbouwingen en/of bijbouwingen plaatsgevonden?	Nee
Zo ja, welke ver-/bijbouwingen?	
Zo ja, in welk jaartal?	
Zo ja, door welk bedrijf zijn deze uitgevoerd?	
Diversen 9 M.	
Zijn er in het appartement verbouwingen of uitbreidingen uitgevoerd zonder daartoe benodigde omgevingsvergunning (voorheen bouwvergunning)?	Nee
Zo ja, welke?	
Diversen 9 N.	
Zijn er verbouwingen of uitbreidingen uitgevoerd zonder daartoe benodigde toestemming van de VvE?	Nee
Zo ja, welke?	
Diversen 9 O.	
Is er sprake van glasvezel internet?	Ja
Diversen 9 P.	
Bent u in het bezit van een definitief energieprestatiecertificaat/energielabel?	Ja
Zo ja, welke label?	AA+
Vaste lasten 10 A.	
Hoeveel betaalde u voor de laatste aanslag onroerendezaakbelasting?	1106
Belastingjaar?	2026

Vragenlijst

Vraag	Antwoord
Vaste lasten 10 B.	
Wat is de WOZ-waarde?	597000
Peiljaar?	2025
Vaste lasten 10 C.	
Hoeveel betaalde u voor de laatste aanslag waterschapslasten?	475
Belastingjaar?	2026
Vaste lasten 10 D.	
Hoeveel betaalde u voor de laatste aanslag gemeentelijke belastingen? (zoals rioolheffing en afvalstoffenheffing e.d.)	475
Belastingjaar?	2026
Vaste lasten 10 E.	
Welke voorschotbedragen betaalt u maandelijks aan de nutsbedrijven? Gas:	0
Elektra:	107
Water:	19
Stadsverwarming:	0
Anders:	Nvt
Te weten:	0
Wat is uw jaarverbruik voor gas/ elektriciteit en water? Gas (m^3):	0
Elektriciteit hoog (kWh):	0
Elektriciteit laag (kWh):	0
Elektriciteit totaal (kWh):	4700
Water (m3):	
Stadsverwarming (GJ):	0
Anders:	Nvt
Met hoeveel bewoners bewoonde u de woning? Aantal:	2
Vaste lasten 10 F.	
Zijn er lease- en/of huurkoopcontracten? (Bijvoorbeeld keuken, kozijnen, cv-ketel, etc.)	Nee
Zo ja, welke?	
Zijn deze contracten overdraagbaar op de koper? Let op! Veel lease- en huurkoopcontracten zijn niet langer overdraagbaar op een koper. Neem hiervoor contact op met de betreffende leverancier.	
Hoe lang lopen de contracten nog en wat is de eventuele afkoopsom? Afkoopsom:	
Duur:	
Vaste lasten 10 G.	

Vragenlijst

Vraag	Antwoord
Als er sprake is van erfpacht of opstalrecht hoe hoog is dan de canon per jaar?	0
Heeft u alle canons betaald?	N.v.t
Is de canon afgekocht?	N.v.t
Zo ja, tot wanneer?	
Vaste lasten 10 H.	
Heeft u alle gemeentelijke belastingen die u verschuldigd bent al betaald?	Ja
Zijn er variabele bedragen voor gemeenschappelijke poorten, inritten of terreinen?	Nee
Zo ja, hoe hoog?	
Zo ja, waarvoor?	
Vaste lasten 10 I.	
Heeft u, om in de straat te parkeren, een parkeervergunning nodig?	Nee
Hoeveel parkeervergunningen kunnen er maximaal worden aangevraagd?	
Wat zijn de kosten voor deze parkeervergunning per jaar?	
Garanties 11 A.	
Zijn er lopende onderhoudscontracten en/of garantieregelingen overdraagbaar aan de koper? (Zoals dakbedekking, cv-installatie, dubbele beglazing, etc.)	Nee
Zo ja, welke?	
De VvE en onderlinge verhoudingen 12 A.	
Is de VvE ingeschreven in het Handelsregister (Kamer van koophandel)?	Ja
Inschrijvingsnummer Kamer van Koophandel:	94827435
De VvE en onderlinge verhoudingen 12 B.	
Uit hoeveel appartementsrechten bestaat de VvE?	20
De VvE en onderlinge verhoudingen 12 C.	
Is er een eigenaar met 50% of meer dan 50% van het aantal stemmen?	Nee
De VvE en onderlinge verhoudingen 12 D.	
Breukdeel van het aandeel in het appartementencomplex: Woning:	
Berging:	
Parkeerplaats:	
De VvE en onderlinge verhoudingen 12 E.	
Aantal stemmen voor dit appartement:	2

Vragenlijst

Vraag	Antwoord
De bestuurder(s) ('het bestuur') 13 A.	
Is er een professionele bestuurder?	Ja
De bestuurder(s) ('het bestuur') 13 B.	
Zo nee, is de bestuurder lid van de VvE?	
De vergadering van eigenaars 14 A.	
Wordt er ten minste eenmaal per jaar vergaderd?	Ja
De vergadering van eigenaars 14 B.	
Zijn er notulen en/of schriftelijke besluiten en actielijsten van de laatste twee vergaderingen beschikbaar?	Ja
De vergadering van eigenaars 14 C.	
Lopen er procedures tot vernietiging van besluiten?	Nee
Zo ja, om welke besluiten gaat het?	
Verzekeringen 15 A.	
Is er een collectieve opstalverzekering?	Ja
Verzekeringen 15 B.	
Is daar een 'appartementenclausule' in opgenomen?	Ja
Verzekeringen 15 C.	
Is er een collectieve wettelijke aansprakelijkheidsverzekering?	Ja
Het reservefonds, meerjarenonderhoudsplan (MJOP) en bijdrage VvE 16 A.	
Is er een reservefonds?	Ja
Hoe hoog is het reservefonds en wat is de peildatum? Bedrag:	37900
Datum:	07-07-2026
Het reservefonds, meerjarenonderhoudsplan (MJOP) en bijdrage VvE 16 B.	
Is er een meerjarenonderhoudsplan aanwezig?	Ja
Hoe oud is het meerjarenonderhoudsplan en welke periode bestrijkt het plan? Jaar:	Is nog in de maak , nieuwbouw
Periode:	nog niet gereed. VVE mee bezig
Het reservefonds, meerjarenonderhoudsplan (MJOP) en bijdrage VvE 16 C.	

Vragenlijst

Vraag	Antwoord
Zo nee, hoe wordt vastgesteld wat moet worden gereserveerd voor groot onderhoud?	
Het reservefonds, meerjarenonderhoudsplan (MJOP) en bijdrage VvE 16 D.	
Te betalen maandelijkse bijdrage is in totaal: Waarvan:	0
Exploitatiekosten (servicekosten)	0
Reservering voor onderhoud	0
Stookkosten (voorschot)	0
Het reservefonds, meerjarenonderhoudsplan (MJOP) en bijdrage VvE 16 E.	
Zijn er eenmalige en/of incidentele bijdragen verschuldigd?	Nee
Zo ja, waarvoor, wat is het bedrag en wanneer moeten deze worden betaald?	
Bedrag:	
Te voldoen per:	
Het reservefonds, meerjarenonderhoudsplan (MJOP) en bijdrage VvE 16 F.	
Zijn alle aan de VvE verschuldigde bedragen betaald?	Ja
Zo nee, welke niet?	
Nadere informatie 17 A.	
Overige zaken(Overige zaken die de koper naar uw mening moet weten)	Nvt

Wonen

Grave

Grave is een sfeervolle vestingstad met een rijke historie, gelegen in het Land van Cuijk. Samen met de omliggende dorpen Velp, Escharen en Gassel vormt Grave een gemeente waar historie, natuur en Brabantse gastvrijheid hand in hand gaan.
Al in 1233 kreeg Grave stadsrechten, en sindsdien heeft de stad zich ontwikkeld tot een charmante woonplaats met een unieke uitstraling.

De oude vestingstad Grave ademt geschiedenis. De smalle straatjes, monumentale panden en vestingwerken herinneren aan het roemrijke verleden. Of je nu langs de Maas wandelt, een terrasje pakt op een van de sfeervolle pleinen of de historische bezienswaardigheden bewondert, in Grave voel je de eeuwenoude sfeer op elke hoek van de straat.

Ondanks de historische uitstraling heeft Grave alle moderne gemakken binnen handbereik. De stad en omliggende dorpen beschikken over diverse winkels, supermarkten en horecagelegenheden. De lokale weekmarkt en de verschillende evenementen door het jaar heen zorgen voor een gezellige en levendige sfeer.

Voor gezinnen is Grave een fijne woonplaats met meerdere basisscholen, kinderdagverblijven en middelbare scholen in de regio. Sportliefhebbers kunnen terecht bij de verschillende sportclubs en verenigingen, variërend van voetbal en tennis tot watersporten langs de Maas.

De omgeving van Grave biedt een prachtige mix van water, bos en landelijk gebied. Fietsen langs de Maas, wandelen in de natuur rondom Escharen of een boottocht maken, er zijn volop mogelijkheden om te genieten van het buitenleven. Daarnaast heeft Grave een bruisend cultureel leven, met musea, historische exposities en evenementen die de stad extra karakter geven.

Grave ligt op een gunstige locatie in de regio. Met de N324, N321 en A73 ben je binnen 20 minuten in Nijmegen, de oudste stad van Nederland. Daarnaast zijn er diverse bus- en treinverbindingen naar omliggende steden en dorpen. Voor internationale reizen ligt Luchthaven Weeze (Duitsland) op slechts 30 minuten rijden.

Over ons

Hans Janssen Makelaars

Al meer dan 50 jaar zijn wij thuis in het Rijk van Nijmegen. Met kantoren in Nijmegen, Beuningen, Wijchen en Grave kennen we de regionale huizenmarkt als geen ander. Onze diepgaande lokale kennis, gecombineerd met het grootste netwerk van kopers en verkopers in de regio, maakt ons tot de ideale partner voor jouw woonwensen.

Wat ons uniek maakt? Onze persoonlijke aanpak en de kracht van de Hans Janssen Groep. De Hans Janssen Groep bestaat behalve uit ervaren NVM-makelaars en enthousiaste nieuwbouwspecialisten, ook uit Hans Janssen Hypotheken en LIV Wooncoach. Samen hebben we het grootste netwerk kopers en verkopers in de hele regio Nijmegen. Dat betekent een grotere kans op het huis dat je zoekt en een grotere kans op een geslaagde verkoop.

- **Verkoop**
- **Aankoop**
- **Nieuwbouw**
- **Huur**
- **Hypotheken & Verzekeringen**
- **Bedrijfsontroerend vastgoed**

> Duidelijkheid en transparantie vinden wij erg belangrijk, dus geen verrassingen achteraf!

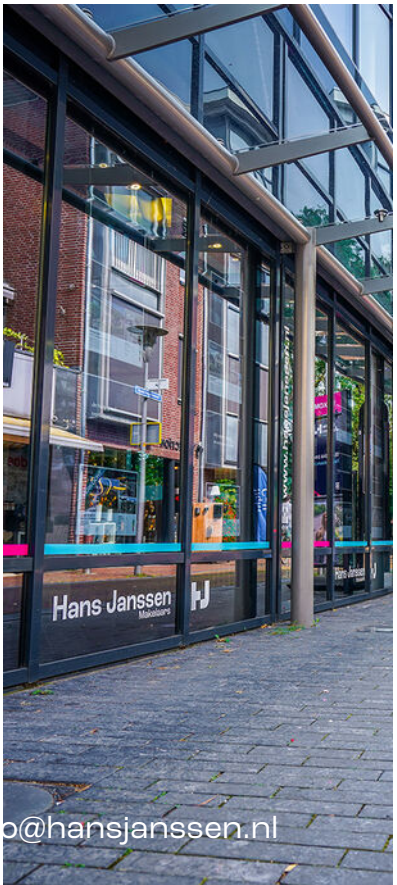

Prinsenstal 32 | info@hansjanssen.nl

Handig om te weten

Wanneer ben je in onderhandeling?

Je bent in onderhandeling als de verkoper een tegenvoorstel doet op jouw bod. Als de makelaar je vertelt dat jouw bod wordt doorgegeven aan de verkoper, dan betekent dat dus niet dat je al in onderhandeling bent.

Als ik de vraagprijs biedt ben ik dan ook automatisch de koper?

Nee, de vraagprijs is een richtprijs en een uitnodiging voor geïnteresseerde om een bod uit te brengen of om in onderhandeling te komen.

Mag de makelaar doorgaan met bezichtigingen als je in onderhandeling bent?

In Nederland mag een makelaar doorgaan met bezichtigingen van een woning, zelfs als er al onderhandelingen lopen met een potentiële koper. Een onderhandeling betekent namelijk niet automatisch dat de koop ook daadwerkelijk tot stand komt. Totdat er een schriftelijke koopovereenkomst is ondertekend door beide partijen, is de verkoop niet definitief.

Het is echter wel gebruikelijk dat een makelaar transparant is over het proces. Als er serieuze onderhandelingen gaande zijn met een geïnteresseerde partij, zal de makelaar dit vaak communiceren aan andere geïnteresseerden. Dit kan invloed hebben op de beslissing van andere potentiële kopers om een bod uit te brengen of om de woning te bezichtigen.

Daarnaast kan de verkoper, in overleg met de makelaar, besluiten om geen bezichtigingen meer te doen tijdens de onderhandelingen, als teken van goede wil naar de potentiële koper toe. Dit is echter geen verplichting en hangt af van de strategie en voorkeuren van de verkoper en de makelaar.

Het is ook mogelijk dat een makelaar een 'biedingsprocedure' hanteert, waarbij er een deadline wordt gesteld voor het uitbrengen van biedingen. In zo'n geval kunnen bezichtigingen en biedingen doorgaan tot de vastgestelde deadline, ongeacht of er al onderhandelingen met een van de bieders zijn gestart.

Mag de verkoopprocedure worden aangepast tijdens de verkoop?

Ja, dat mag. Soms is er zoveel belangstelling dat het moeilijk is voor een verkoper om te bepalen wie de beste koper is. De makelaar kan dan adviseren om de gekozen strategie te wijzigen. Uiteraard moet dit wel duidelijk gecommuniceerd worden.

Hoe komt de koop tot stand?

Als verkoper en koper het eens worden over de prijs, de leveringsdatum en eventuele andere voorwaarden. Deze afspraken worden dan vastgelegd in een koopovereenkomst.

De voorwaarden zijn een belangrijk onderdeel van de koopovereenkomst. Bespreek dit dus al tijdens de onderhandelingen zodat er achteraf geen onduidelijkheden ontstaan.

Wanneer is de koop rechtsgeldig?

De koop van je nieuwe woning is pas rechtsgeldig als de koopovereenkomst door beide partijen, dus verkoper en koper, getekend is. Vanaf dat moment heeft de koper nog drie dagen bedenktijd. Als de drie dagen bedenktijd voorbij zijn, is de koop officieel en kan niemand meer inbreken op het koopproces.

Wat is een waarborgsom?

De waarborgsom wordt betaald nadat de koopovereenkomst is getekend en de wettelijke bedenktijd van drie dagen is verstreken. De betaling van de waarborgsom gebeurt via de notaris, die het bedrag op een derdenrekening houdt tot de overdracht van de woning plaatsvindt. Bij de overdracht wordt de waarborgsom verrekend met de koopsom die de koper nog moet betalen.

Wat betekent kosten koper?

Kosten koper, vaak afgekort als 'k.k.', zijn de bijkomende kosten die bovenop de koopsom van een huis komen en die voor rekening van de koper zijn.

Mag de verkoopprocedure worden aangepast tijdens de verkoop?

Ja, dat mag. Soms is er zoveel belangstelling dat het moeilijk is voor een verkoper om te bepalen wie de beste koper is. De makelaar kan dan adviseren om de gekozen strategie te wijzigen. Uiteraard moet dit wel duidelijk gecommuniceerd worden.

Hoe komt de koop tot stand?

Als verkoper en koper het eens worden over de prijs, de leveringsdatum en eventuele andere voorwaarden. Deze afspraken worden dan vastgelegd in een koopovereenkomst.

De voorwaarden zijn een belangrijk onderdeel van de koopovereenkomst. Bespreek dit dus al tijdens de onderhandelingen zodat er achteraf geen onduidelijkheden ontstaan.

Wanneer is de koop rechtsgeldig?

De koop van je nieuwe woning is pas rechtsgeldig als de koopovereenkomst door beide partijen, dus verkoper en koper, getekend is. Vanaf dat moment heeft de koper nog drie dagen bedenktijd. Als de drie dagen bedenktijd voorbij zijn, is de koop officieel en kan niemand meer inbreken op het koopproces.

Wat is een waarborgsom?

De waarborgsom wordt betaald nadat de koopovereenkomst is getekend en de wettelijke bedenktijd van drie dagen is verstreken. De betaling van de waarborgsom gebeurt via de notaris, die het bedrag op een derdenrekening houdt tot de overdracht van de woning plaatsvindt. Bij de overdracht wordt de waarborgsom verrekend met de koopsom die de koper nog moet betalen.

Wat betekent kosten koper?

Kosten koper, vaak afgekort als 'k.k.', zijn de bijkomende kosten die bovenop de koopsom van een huis komen en die voor rekening van de koper zijn.

Disclaimer

We hebben deze brochure met aandacht en zorg samengesteld. De informatie, afbeeldingen, plattegronden en maatvoeringen geven een zo goed mogelijk beeld van het woningaanbod, maar zijn indicatief. Aan de inhoud van deze brochure kunnen geen rechten worden ontleend. Wijzigingen, druk- en zetfouten voorbehouden.

Wat onze klanten over ons zeggen

Bereikbaarheid & communicatie

In contact gekomen via via. Ik ben vanaf moment 1 direct goed geholpen. Er is altijd iemand bereikbaar en er is vertrouwen in zowel mensen als kennis. Twan, de aankoopmakelaar die bij dit huis heeft geholpen, heeft echt alles uit de kast gehaald. Ik kon hem bijna dag en nacht bereiken, zelfs toen hij op vakantie was. Fijn ook dat er constant even gebeld werd zodra er een belangrijk mailtje kwam of wanneer er een beslissing gemaakt moest worden. Conclusie: mega tevreden en heel erg bedankt!!

★★★★★ Anoniem, 's-Heerenhoek

Deskundig & vriendelijk

Onze makelaar was kundig, vriendelijk, accuraat, betrouwbaar, bereikbaar en integer. Heel tevreden dus.

★★★★★ Anoniem

Prima begeleiding

Goed bereikbaar en waardevol bij aankoop van woning vanwege kennis, 'kritisch doch rechtvaardig' instelling en daarmee een prachtig pand aangekocht waar we zelf 'overheen' hadden gekeken.

★★★★★ Anoniem, Nijmegen

Hans Janssen Makelaars
Rogstraat 6
5361 GR Grave
0486 - 420 208
info@hansjanssen.nl

www.hansjanssen.nl