Mom-Joosten
MAKELAARS

TE KOOP

Ambachtstraat 10, 6942 AG Didam

Vraagprijs € 550.000,- k.k.

Wilhelminastraat 39 | 6942 BJ | Didam
0316-296444 | info@momjoostenmakelaars.nl
www.momjoostenmakelaars.nl

OMSCHRIJVING

Vrijstaand wonen met volop ruimte, comfort en mogelijkheden, op een ideale locatie nabij het centrum. Deze verrassend ruime woning beschikt over een inpandige garage, oprit en een heerlijke tuin op het oosten. Een fijne combinatie van comfortabel wonen en praktische ruimte, ideaal voor gezinnen, thuiswerkers of iedereen die graag nét wat meer ruimte om zich heen heeft.

Met circa 138 m² woonoppervlakte én 42 m² overig inpandige ruimte, een inhoud van maar liefst circa 605 m³ en een perceel van 311 m² biedt de woning verrassend veel ruimte. Met vier (slaap)kamers zijn er naast de slaapvertrekken bovendien volop mogelijkheden voor bijvoorbeeld een thuiswerkplek, hobbyruimte of logeerkamer.

De woonkamer staat in directe verbinding met de keuken en de achtertuin. Via de schuifpui stap je vanuit de woonkamer zo naar buiten en bereik je de sfeervolle overkapping met lichtstraat, gerealiseerd in 2021. Een heerlijke plek om te ontspannen, gezellig te borrelen of buiten te eten. De overkapping biedt bovendien een beschutte plek om ook op minder zonnige dagen van de tuin te genieten.

De op het oosten gelegen tuin is praktisch en verzorgd aangelegd, met een kunstgrasgazon en sierborders. De sfeervolle overkapping vormt een fijne aanvulling op de tuin en zorgt voor een beschutte buitenruimte die als het ware een verlengstuk van de woning vormt.

Ook op het gebied van duurzaamheid en comfort zijn er mooie verbeteringen gerealiseerd. In 2023 zijn dertien zonnepanelen geplaatst, die in 2025 gezamenlijk circa 4.420 kWh hebben opgewekt. De woning beschikt over energielabel C. Daarnaast is in 2026 de meterkast vernieuwd. Ook de badkamer is in 2026 volledig aangepakt en gemoderniseerd. De eigentijdse afwerking sluit helemaal aan bij de huidige woontrends en geeft de badkamer een stijlvolle, moderne uitstraling. De vloerverwarming zorgt hier bovendien voor aangenaam comfort.

De inpandige garage biedt volop praktische mogelijkheden en is niet alleen geschikt voor het stallen van een auto of het opbergen van spullen, maar beschikt ook over een keukenblok met wasbak en een vaste trap naar de bergzolder. Extra bergruimte vind je in de aanwezige kelder én bijkeuken.

De ligging nabij het centrum is zonder twijfel een groot pluspunt. Winkels, voorzieningen en andere dagelijkse gemakken bevinden zich op korte afstand. Ook voor gezinnen is dit een fijne plek. De kinderboerderij ligt praktisch om de hoek en organiseert regelmatig leuke activiteiten. Kinderen kunnen volop buiten spelen op het rustige, groene speelveld in de buurt, terwijl ouders genieten van de gemoedelijke sfeer. En op vrijdag wandel je gezellig naar de weekmarkt in de Didamse Markthal, waar het hele jaar door diverse activiteiten en evenementen plaatsvinden.

Gehele of gedeeltelijke overname van deze publicatie of her-publicering van gegevens is verboden. Alle gegevens zijn met zorg samengesteld. Met betrekking tot de juistheid van deze gegevens kunnen wij niet aansprakelijk worden gesteld, hier valt ook onder het energielabel.

INDELING

Kelder:
Vanuit de hal is de provisieruimte in de kelder bereikbaar, ideaal voor het opbergen van voorraad en overige spullen.

Begane grond:

Via de entree/hal zijn de verschillende vertrekken op de begane grond bereikbaar. De woonkamer staat in verbinding met de keuken en biedt via de schuifpui toegang tot de sfeervolle overkapping en de achtertuin. De dichte keuken beschikt over een praktische U-opstelling en is voorzien van diverse apparatuur, waaronder een 5-pits elektrisch fornuis met oven, RVS-afzuigkap, vaatwasser, combimagnetron en koelkast.

Vanuit de keuken is de bijkeuken bereikbaar. Hier bevinden zich de witgoedopstelling en de toegang tot de kelder. Vanuit de bijkeuken is tevens de inpandige garage bereikbaar. Deze beschikt over een keukenblok met wasbak en close-in boiler en is voorzien van een vaste trap naar de bergzolder. Een praktische ruimte die volop mogelijkheden biedt voor stalling, opslag en hobby.

1e Verdieping:

De overloop geeft toegang tot drie slaapkamers, waarvan twee slaapkamers zijn voorzien van vaste kasten. De moderne badkamer is in 2026 aangepakt en eigentijds afgewerkt. De badkamer beschikt over een inloopdouche met regendouche, hangcloset, dubbele wastafel met meubel, elektrische radiator, vloerverwarming en mechanische ventilatie.

2e Verdieping:

Via een vaste trap is de tweede verdieping bereikbaar. De overloop biedt toegang tot een praktische berging met de CV-opstelling en tot de vierde (slaap)kamer. Deze kamer is voorzien van een dakkapel en vormt daarmee een fijne extra slaap-, werk- of hobbyruimte.

Gehele of gedeeltelijke overname van deze publicatie of her-publicering van gegevens is verboden. Alle gegevens zijn met zorg samengesteld. Met betrekking tot de juistheid van deze gegevens kunnen wij niet aansprakelijk worden gesteld, hier valt ook onder het energielabel.

BIJZONDERHEDEN

- Bouwjaar 1962;
- Inhoud ca. 605 m³;
- Woonoppervlakte ca. 138 m²;
- Overige inpandige ruimte(n) ca. 42 m²;
- Gebouwgebonden buitenruimte(n) ca. 20 m²;
- Perceeloppervlakte 311 m²;
- Centraal verwarmd middels een Nefit combiketel | 2016;
- Airconditioning woonkamer Mitsubishi | 2021;
- Airconditioning zolder Mitsubishi | 2020;
- Airconditioning overloop TCL | ca. 2018;
- 13 stuks zonnepanelen (2023 | 4.420 kWh opgewekt in 2025);
- Volledig geïsoleerd (dak-, muur- en vloerisolatie);
- Dubbele beglazing HR++;
- Vloerverwarming in de badkamer;
- Nieuwe meterkast in 2026;
- Deels voorzien van rolluiken;
- Overkapping achtertuin (2021);
- Boeidelen onderhoudsarm;
- Energielabel C;
- Glasvezel;
- Aanvaarding in overleg.

Gehele of gedeeltelijke overname van deze publicatie of her-publicering van gegevens is verboden. Alle gegevens zijn met zorg samengesteld. Met betrekking tot de juistheid van deze gegevens kunnen wij niet aansprakelijk worden gesteld, hier valt ook onder het energielabel.

FOTO'S

Gehele of gedeeltelijke overname van deze publicatie of her-publicering van gegevens is verboden. Alle gegevens zijn met zorg samengesteld. Met betrekking tot de juistheid van deze gegevens kunnen wij niet aansprakelijk worden gesteld, hier valt ook onder het energielabel.

Gehele of gedeeltelijke overname van deze publicatie of her-publicering van gegevens is verboden. Alle gegevens zijn met zorg samengesteld. Met betrekking tot de juistheid van deze gegevens kunnen wij niet aansprakelijk worden gesteld, hier valt ook onder het energielabel.

Gehele of gedeeltelijke overname van deze publicatie of her-publicering van gegevens is verboden. Alle gegevens zijn met zorg samengesteld. Met betrekking tot de juistheid van deze gegevens kunnen wij niet aansprakelijk worden gesteld, hier valt ook onder het energielabel.

Gehele of gedeeltelijke overname van deze publicatie of her-publicering van gegevens is verboden. Alle gegevens zijn met zorg samengesteld. Met betrekking tot de juistheid van deze gegevens kunnen wij niet aansprakelijk worden gesteld, hier valt ook onder het energielabel.

Gehele of gedeeltelijke overname van deze publicatie of her-publicering van gegevens is verboden. Alle gegevens zijn met zorg samengesteld. Met betrekking tot de juistheid van deze gegevens kunnen wij niet aansprakelijk worden gesteld, hier valt ook onder het energielabel.

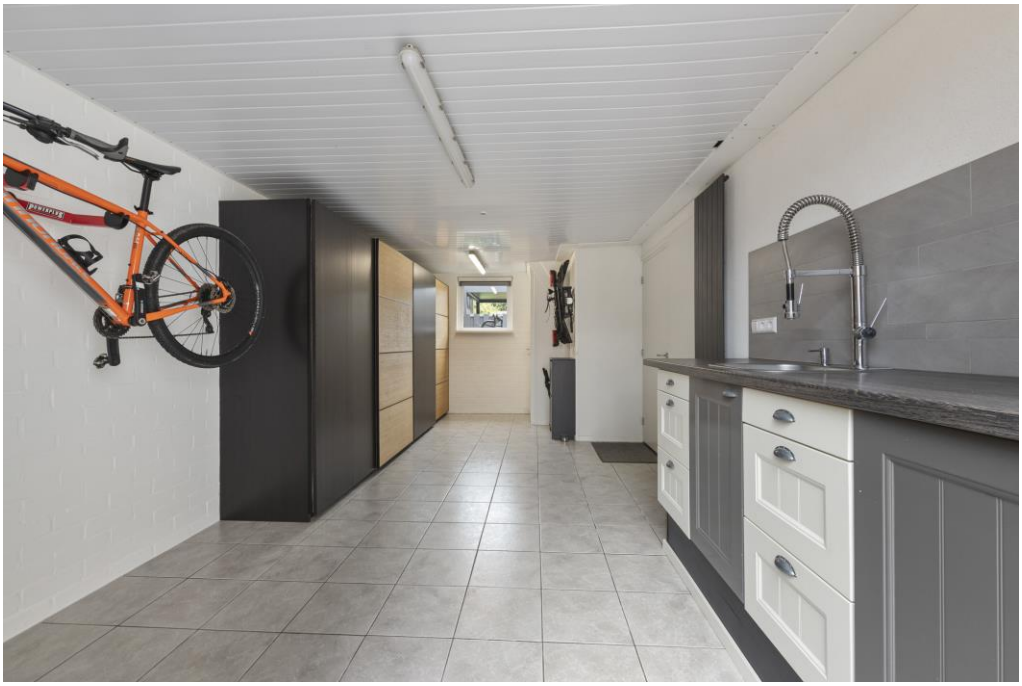

Gehele of gedeeltelijke overname van deze publicatie of her-publicering van gegevens is verboden. Alle gegevens zijn met zorg samengesteld. Met betrekking tot de juistheid van deze gegevens kunnen wij niet aansprakelijk worden gesteld, hier valt ook onder het energielabel.

Gehele of gedeeltelijke overname van deze publicatie of her-publicering van gegevens is verboden. Alle gegevens zijn met zorg samengesteld. Met betrekking tot de juistheid van deze gegevens kunnen wij niet aansprakelijk worden gesteld, hier valt ook onder het energielabel.

Gehele of gedeeltelijke overname van deze publicatie of her-publicering van gegevens is verboden. Alle gegevens zijn met zorg samengesteld. Met betrekking tot de juistheid van deze gegevens kunnen wij niet aansprakelijk worden gesteld, hier valt ook onder het energielabel.

Gehele of gedeeltelijke overname van deze publicatie of her-publicering van gegevens is verboden. Alle gegevens zijn met zorg samengesteld. Met betrekking tot de juistheid van deze gegevens kunnen wij niet aansprakelijk worden gesteld, hier valt ook onder het energielabel.

Gehele of gedeeltelijke overname van deze publicatie of her-publicering van gegevens is verboden. Alle gegevens zijn met zorg samengesteld. Met betrekking tot de juistheid van deze gegevens kunnen wij niet aansprakelijk worden gesteld, hier valt ook onder het energielabel.

Gehele of gedeeltelijke overname van deze publicatie of her-publicering van gegevens is verboden. Alle gegevens zijn met zorg samengesteld. Met betrekking tot de juistheid van deze gegevens kunnen wij niet aansprakelijk worden gesteld, hier valt ook onder het energielabel.

Gehele of gedeeltelijke overname van deze publicatie of her-publicering van gegevens is verboden. Alle gegevens zijn met zorg samengesteld. Met betrekking tot de juistheid van deze gegevens kunnen wij niet aansprakelijk worden gesteld, hier valt ook onder het energielabel.

Gehele of gedeeltelijke overname van deze publicatie of her-publicering van gegevens is verboden. Alle gegevens zijn met zorg samengesteld. Met betrekking tot de juistheid van deze gegevens kunnen wij niet aansprakelijk worden gesteld, hier valt ook onder het energielabel.

Gehele of gedeeltelijke overname van deze publicatie of her-publicering van gegevens is verboden. Alle gegevens zijn met zorg samengesteld. Met betrekking tot de juistheid van deze gegevens kunnen wij niet aansprakelijk worden gesteld, hier valt ook onder het energielabel.

Gehele of gedeeltelijke overname van deze publicatie of her-publicering van gegevens is verboden. Alle gegevens zijn met zorg samengesteld. Met betrekking tot de juistheid van deze gegevens kunnen wij niet aansprakelijk worden gesteld, hier valt ook onder het energielabel.

Mom-Joosten
MAKELAARS

Gehele of gedeeltelijke overname van deze publicatie of her-publicering van gegevens is verboden. Alle gegevens zijn met zorg samengesteld. Met betrekking tot de juistheid van deze gegevens kunnen wij niet aansprakelijk worden gesteld, hier valt ook onder het energielabel.

Mom-Joosten
MAKELAARS

PLATTEGRONDEN

Ambachtstraat 10 - Didam
Begane Grond

De plattegronden zijn geproduceerd voor promotionele doeleinden en ter indicatie.
Aan de plattegronden kunnen geen rechten worden ontleend
© www.objectenco.nl

Gehele of gedeeltelijke overname van deze publicatie of her-publicering van gegevens is verboden. Alle gegevens zijn met zorg samengesteld. Met betrekking tot de juistheid van deze gegevens kunnen wij niet aansprakelijk worden gesteld, hier valt ook onder het energielabel.

Ambachtstraat 10 - Didam
Eerste Verdieping

De plattegronden zijn geproduceerd voor promotionele doeleinden en ter indicatie.
Aan de plattegronden kunnen geen rechten worden ontleend
© www.objectenco.nl

Gehele of gedeeltelijke overname van deze publicatie of her-publicering van gegevens is verboden. Alle gegevens zijn met zorg samengesteld. Met betrekking tot de juistheid van deze gegevens kunnen wij niet aansprakelijk worden gesteld, hier valt ook onder het energielabel.

Ambachtstraat 10 - Didam
Tweede Verdieping

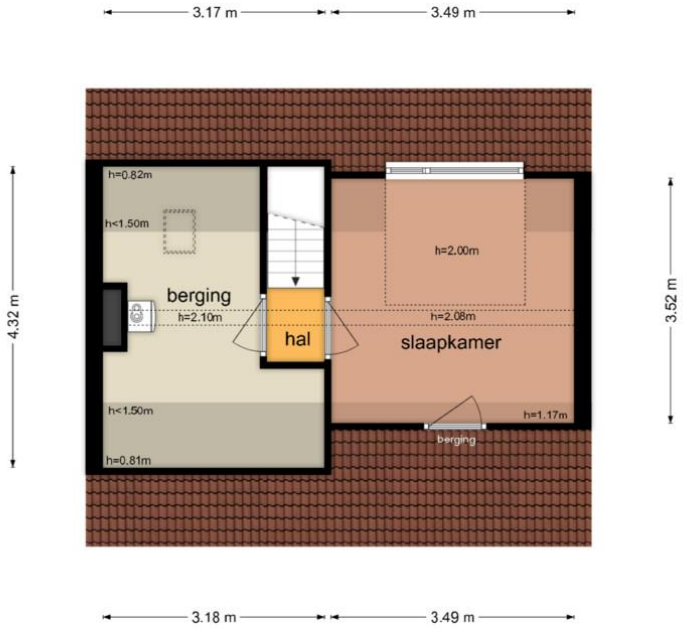

De plattegronden zijn geproduceerd voor promotionele doeleinden en ter indicatie.
Aan de plattegronden kunnen geen rechten worden ontleend
© www.objectenco.nl

Gehele of gedeeltelijke overname van deze publicatie of her-publicering van gegevens is verboden. Alle gegevens zijn met zorg samengesteld. Met betrekking tot de juistheid van deze gegevens kunnen wij niet aansprakelijk worden gesteld, hier valt ook onder het energielabel.

Ambachtstraat 10 - Didam
Kelder

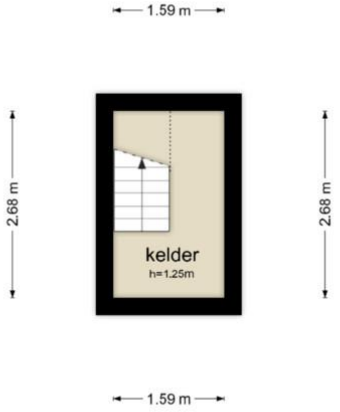

De plattegronden zijn geproduceerd voor promotionele doeleinden en ter indicatie.
Aan de plattegronden kunnen geen rechten worden ontleend
© www.objectenco.nl

Gehele of gedeeltelijke overname van deze publicatie of her-publicering van gegevens is verboden. Alle gegevens zijn met zorg samengesteld. Met betrekking tot de juistheid van deze gegevens kunnen wij niet aansprakelijk worden gesteld, hier valt ook onder het energielabel.

Mom-Joosten
MAKELAARS

LOCATIE

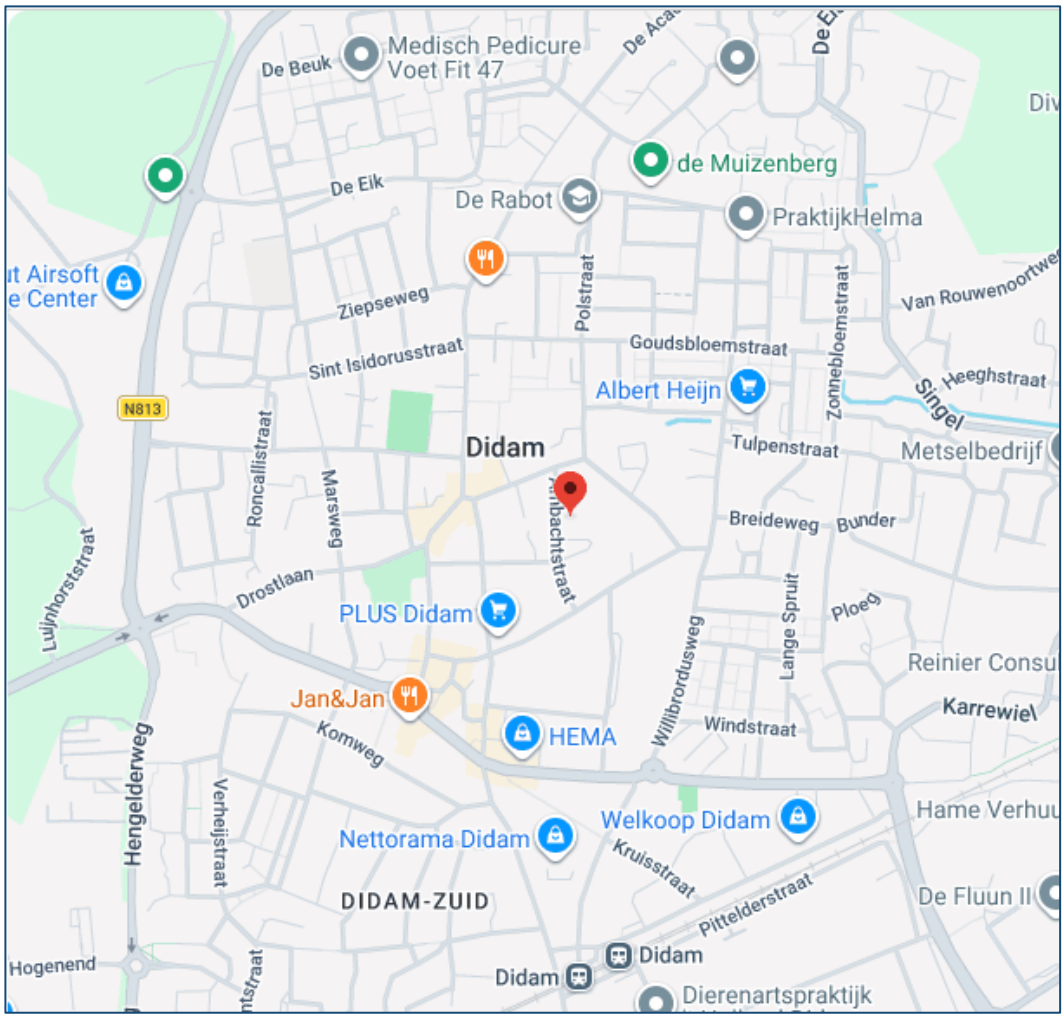

Gehele of gedeeltelijke overname van deze publicatie of her-publicering van gegevens is verboden. Alle gegevens zijn met zorg samengesteld. Met betrekking tot de juistheid van deze gegevens kunnen wij niet aansprakelijk worden gesteld, hier valt ook onder het energielabel.

Mom-Joosten
MAKELAARS

KADASTER

Kadastrale kaart

Uw referentie: Ambachtstraat 10

Deze kaart is noordgericht
12345 Perceelnummer
25 Huisnummer
Vastgestelde kadastrale grens
Voorlopige kadastrale grens
Administratieve kadastrale grens
Bebouwing

Schaal 1: 500

Kadastrale gemeente	Didam
Sectie	K
Perceel	3551

kadaster

Voor een eensluidend uittreksel, geleverd op 4 september 2026
De bewaarder van het kadaster en de openbare registers

Aan dit uittreksel kunnen geen betrouwbare maten worden ontleend.
De Dienst voor het kadaster en de openbare registers behoudt zich de intellectuele eigendomsrechten voor, waaronder het auteursrecht en het databankenrecht.

Gehele of gedeeltelijke overname van deze publicatie of her-publicering van gegevens is verboden. Alle gegevens zijn met zorg samengesteld. Met betrekking tot de juistheid van deze gegevens kunnen wij niet aansprakelijk worden gesteld, hier valt ook onder het energielabel.

Mom-Joosten
MAKELAARS

LIJST VAN ZAKEN

Voor de onderstaande zaken -ongeacht of ze roerend dan wel onroerend zijn- geldt dat ze soms wel en soms niet in de woning achterblijven. De lijst is bedoeld om duidelijkheid te scheppen om discussies achteraf te voorkomen.

	Blijft achter	Gaat mee	Kan worden overgenomen	N.v.t.
Woning				
Interieur				
Verlichting, te weten:				
– Inbouwspots/dimmers	☒	☐	☐	☐
– Opbouwspots/armaturen/lampen/dimmers	☐	☒	☐	☐
– Losse (hang)lampen	☐	☒	☐	☐
–	☐	☐	☐	☒
(Losse) kasten, legplanken, te weten:				
– Werkbank & schappen zolder, schappen woonkamer	☒	☐	☐	☐
– Ombouw wasmachine/droger, schappen voorraadkast boven	☐	☒	☐	☐
Raamdecoratie/zonwering binnen, te weten:				
– Gordijnrails	☒	☐	☐	☐
– Gordijnen	☐	☒	☐	☐
– Overgordijnen	☐	☒	☐	☐
– Vitrages	☐	☒	☐	☐
– Rolgordijnen	☒	☐	☐	☐
– Lamellen	☐	☐	☐	☒
– Jaloezieën	☒	☐	☐	☐
– (Losse) horren/rolhorren	☒	☐	☐	☐
–	☐	☐	☐	☒
Vloerdecoratie, te weten:				
– Vloerbedekking	☒	☐	☐	☐
– Parketvloer	☐	☐	☐	☒
– Houten vloer(delen)	☐	☐	☐	☒
– Laminaat	☐	☐	☐	☒
– Plavuizen	☒	☐	☐	☐

Gehele of gedeeltelijke overname van deze publicatie of her-publicering van gegevens is verboden. Alle gegevens zijn met zorg samengesteld. Met betrekking tot de juistheid van deze gegevens kunnen wij niet aansprakelijk worden gesteld, hier valt ook onder het energielabel.

(Voorzet) openhaard met toebehoren	☐	☐	☐	☒
Allesbrander	☐	☐	☐	☒
Houtkachel	☐	☐	☐	☒
(Gas)kachels	☐	☐	☐	☒
Designradiator(en)	☒	☐	☐	☐
Radiatorafwerking	☒	☐	☐	☐
Overige, te weten:				
– Spiegelwanden	☐	☐	☐	☒
– Schilderij ophangsysteem	☐	☐	☐	☒
– Kapstok	☐	☐	☒	☐
–	☐	☐	☐	☒

Keuken

Keukenblok (met bovenkasten)	☒	☐	☐	☐
Keuken (inbouw)apparatuur, te weten:				
– Kookplaat	☒	☐	☐	☐
– (Gas) fornuis	☐	☐	☐	☒
– Afzuigkap	☒	☐	☐	☐
– Magnetron	☐	☐	☐	☒
– Oven	☒	☐	☐	☐
– Combi-oven/combimagnetron	☒	☐	☐	☐
– Koelkast	☐	☒	☐	☐
– Vriezer	☐	☒	☐	☐
– Koel-vriescombinatie	☐	☐	☐	☒
– Vaatwasser	☒	☐	☐	☐
– Quooker	☐	☐	☐	☒
– Koffiezetapparaat	☐	☒	☐	☐
– Ingebouwde koelkast	☒	☐	☐	☐
–	☐	☐	☐	☒
Keukenaccessoires, te weten:				
– Steigerbuis + verlichting	☐	☐	☒	☐
–	☐	☐	☐	☒

Gehele of gedeeltelijke overname van deze publicatie of her-publicering van gegevens is verboden. Alle gegevens zijn met zorg samengesteld. Met betrekking tot de juistheid van deze gegevens kunnen wij niet aansprakelijk worden gesteld, hier valt ook onder het energielabel.

Sanitair/sauna

Toilet met de volgende toebehoren:				
– Toilet	☒	☐	☐	☐
– Toiletrolhouder	☒	☐	☐	☐
– Toiletborstel(houder)	☒	☐	☐	☐
– Fontein	☒	☐	☐	☐
–	☐	☐	☐	☒
Badkamer met de volgende toebehoren:				
– Ligbad	☐	☐	☐	☒
– Jacuzzi/whirlpool	☐	☐	☐	☒
– Douche (cabine/scherm)	☒	☐	☐	☐
– Stoomdouche (cabine)	☐	☐	☐	☒
– Wastafel	☐	☐	☐	☒
– Wastafelmeubel	☒	☐	☐	☐
– Planchet	☐	☐	☐	☒
– Toiletkast	☐	☐	☐	☒
– Toilet	☒	☐	☐	☐
– Toiletrolhouder	☒	☐	☐	☐
– Toiletborstel(houder)	☐	☒	☐	☐
–	☐	☐	☐	☒
Sauna met toebehoren	☐	☐	☐	☒
	☐	☐	☐	☒

Exterieur/Installaties/Veiligheid/Energiebesparing

Schotel/antenne	☐	☐	☐	☒
Brievenbus	☐	☒	☐	☐
Kluis	☒	☐	☐	☐
(Voordeur)bel	☒	☐	☐	☐
Alarminstallatie	☐	☐	☐	☒
(Veiligheids)sloten en overige inbraakpreventie	☒	☐	☐	☐
Rookmelders	☒	☐	☐	☐
(Klok)thermostaat	☒	☐	☐	☐
Airconditioning	☒	☐	☐	☐

Gehele of gedeeltelijke overname van deze publicatie of her-publicering van gegevens is verboden. Alle gegevens zijn met zorg samengesteld. Met betrekking tot de juistheid van deze gegevens kunnen wij niet aansprakelijk worden gesteld, hier valt ook onder het energielabel.

Warmwatervoorziening, te weten:				
– CV-installatie	☒	☐	☐	☐
– Boiler	☒	☐	☐	☐
– Geiser	☐	☐	☐	☒
–	☐	☐	☐	☒
Screens	☐	☐	☐	☒
Rolluiken	☒	☐	☐	☐
Zonwering buiten	☐	☐	☐	☒
–	☐	☐	☐	☒
Isolatievoorzieningen (voorzetramen/radiatorfolie etc.), te weten:				
–	☐	☐	☐	☒
Telefoonaansluiting/internetaansluiting	☒	☐	☐	☐
Veiligheidsschakelaar wasautomaat	☐	☐	☐	☒
Waterslot wasautomaat	☐	☐	☐	☒
Zonnepanelen	☒	☐	☐	☐
Oplaadpunt elektrische auto	☐	☒	☐	☐
	☐	☐	☐	☒
Tuin				
Inrichting				
Tuinaanleg/bestrating	☒	☐	☐	☐
Beplanting	☒	☐	☐	☐
Diverse planten/ bakken	☐	☒	☐	☐
Verlichting/installaties				
Buitenverlichting	☐	☒	☐	☐
Tijd- of schemerschakelaar/bewegingsmelder	☐	☐	☐	☒
	☐	☐	☐	☒
Bebouwing				
Tuinhuis/buitenberging	☐	☐	☐	☒
Kasten/werkbank in tuinhuis/berging	☐	☐	☐	☒
(Broei)kas	☐	☐	☐	☒
	☐	☐	☐	☒

Gehele of gedeeltelijke overname van deze publicatie of her-publicering van gegevens is verboden. Alle gegevens zijn met zorg samengesteld. Met betrekking tot de juistheid van deze gegevens kunnen wij niet aansprakelijk worden gesteld, hier valt ook onder het energielabel.

Overig

Overige tuin, te weten:				
– (Sier)hek	☐	☐	☐	☒
– Vlaggenmast(houder)	☒	☐	☐	☐
– Regenton	☐	☒	☐	☐
– Tuinbank	☐	☒	☐	☐

Overig

Zijn er zaken die geen eigendom zijn van verkoper omdat er sprake is van een leasecontract of huurcontract. Zo ja, neemt verkoper de zaak mee of wordt het betreffende contract overgenomen?	**Ja**	**Nee**	**Gaat mee**	**Moet worden overgenomen**
CV	☐	☒	☐	☐
Boiler	☐	☒	☐	☐
Zonnepanelen	☐	☒	☐	☐
-	☐	☒	☐	☐
Bijlage(n) over te nemen contracten:				
– NVT				

Gehele of gedeeltelijke overname van deze publicatie of her-publicering van gegevens is verboden. Alle gegevens zijn met zorg samengesteld. Met betrekking tot de juistheid van deze gegevens kunnen wij niet aansprakelijk worden gesteld, hier valt ook onder het energielabel.

Mom-Joosten
MAKELAARS

Mom-Joosten makelaars is een begrip in de regio en is voor velen een vertrouwd en ervaren adres. Wij staan bekend om een gedreven en enthousiast kantoor met frisse ideeën en een eigen resultaatgerichte aanpak. Dat doen wij sinds 2007 met veel bevlogenheid.

Op de vraag waarom men zaken doet met Mom-Joosten makelaars is het antwoord steeds weer "vertrouwen en kwaliteit". Daar zijn wij trots op.

Wij stellen ons team graag aan u voor:

Van links naar rechts
Robert Huijbers | Assistent Makelaar-Taxateur (A-RMT)

Heidi van der Pennen | Commercieel medewerker

Rick Mom | Eigenaar/Register Makelaar-Taxateur
Wonen en Bedrijfsmatig vastgoed

Interesse in deze woning?
Neem gerust contact met ons op.

Wilhelminastraat 39 | 6942 BJ | Didam

0316-296444 | info@momjoostenmakelaars.nl

www.momjoostenmakelaars.nl