intermakelaars

DE VERTROUWDE SPECIALIST IN HUIS

NVM

WELKOM THUIS

MAASBREESEWEG 46 TE SEVENUM

Vraagprijs € 525.000,- k.k.

Kenmerken

- Geschakelde eengezinswoning met circa 135 m² woonoppervlakte.
- Multifunctionele ruimte op de begane grond en vier slaapkamers op de verdieping.
- Perceel van 450 m² met achtertuin op het westen.
- 18 zonnepanelen, airconditioning en energielabel C.

Type	geschakelde woning
Woonoppervlakte	135 m²
Perceeloppervlakte	463 m²
Inhoud	825 m³
Bouwjaar	1963
Tuin	achtertuin, voortuin, zijtuin
C.V.-Ketel	Nefit Excellent 2006
Warm water	c.v.-ketel
Isolatie	dakisolatie, muurisolatie, dubbel glas
Energielabel	C

Ruime gezinswoning

Veel ruimte, volop mogelijkheden om de woning naar eigen wens in te delen én alle ruimte om een fijne tuin te realiseren. Daarbij woont u op korte afstand van het centrum, met alle voorzieningen binnen handbereik, zonder de drukte die wonen dichtbij het centrum met zich meebrengt.

Aan de Maasbreeseweg 46 staat deze geschakelde eengezinswoning uit 1963 met een royaal perceel van circa 463 m². De woning beschikt over een lichte woonkamer met airconditioning (met verwarmfunctie), een dichte keuken, een multifunctionele ruimte op de begane grond die momenteel in gebruik is als studiekamer, vier slaapkamers op de eerste verdieping, een kelder en een ruime zolder. Ook buiten is er veel ruimte, met een achtertuin op het westen, een Douglas houten overkapping direct aan de woning, een carport, meerdere overdekte gedeelten en een ruime stenen berging met geïsoleerde dak, elektra- en wateraansluiting en een vliering. De berging leent zich ideaal voor het vestigen van extra woonruimte of een mantelzorgwoning.

De afgelopen jaren zijn diverse verbeteringen uitgevoerd, waaronder nieuwe plafonds in 2025, vernieuwing van het platte dak in 2023, isolatie van de berging in 2024 en plaatsing van airconditioning in 2024. Daarnaast beschikt de woning over 18 zonnepanelen uit 2022 en energielabel C.

Ligging en omgeving
De woning ligt in een woonwijk nabij het centrum van Sevenum met speeltuin Het Luttel om de hoek. Winkels, scholen, horeca, sportvoorzieningen en overige dagelijkse voorzieningen bevinden zich op korte afstand. Sevenum heeft een prettig dorps karakter en ligt centraal ten opzichte van onder meer Horst, Venlo, Maasbree en Venray. Ook het NS-station Horst-Sevenum en de uitvalswegen richting de A67 en A73 zijn goed bereikbaar.

Indeling
Begane grond
Via de entree kom je binnen in de hal met de meterkast, trapopgang naar de eerste verdieping en toegang tot de keuken. Via de hal betreed je de dichte keuken, die is ingericht met diverse kasten met veel opbergmogelijkheden, en inbouwapparatuur. De keuken beschikt onder meer over een gaskookplaat, afzuigkap, koelkast, combi-oven (2024) en een in 2025 vernieuwde vaatwasser. De aanwezige apparatuur is van onder andere Bosch, Miele, Itho en Pelgrim. De kersen houten kastjes en het granieten blad geeft de keuken een luxe uitstraling.

Aansluitend aan de keuken bevindt zich de L-vormige woonkamer, deze is gelegen aan de voorzijde van de woning en ontvangt veel daglicht door de brede raampartij. De ruimte is voorzien van airconditioning (met verwarmfunctie) en biedt voldoende plaats voor een royale zithoek en eettafel. De woning ligt prettig terug van de weg en beschikt over een royale voortuin. Hierdoor ontstaat niet alleen veel ruimte rondom de woning, maar ook een aangename afstand tot de straat, wat bijdraagt aan het gevoel van rust en privacy.

veel ruimte, volop mogelijkheden

Achter de keuken bevindt zich een portaal met toegang tot de toiletruimte en de achtertuin. De toiletruimte is half hoog betegeld en voorzien van een staand toilet en fonteintje. Aangrenzend aan het portaal vind je de ruime bijkeuken. Deze biedt plaats aan de wasapparatuur en beschikt over twee praktische vaste kasten. Vanuit de bijkeuken is de multifunctionele ruimte bereikbaar. Deze biedt voldoende ruimte voor een royale werkplek, bank en tv meubel.

De begane grond is voorzien van kunststof kozijnen (excl. voor- en achterdeur) met isolatieglas en grotendeels HR++ beglazing. Daarnaast zijn horren aanwezig.

Eerste verdieping
De overloop geeft toegang tot vier slaapkamers van verschillende afmetingen. De kamers zijn praktisch ingedeeld en bieden volop mogelijkheden voor gebruik als hoofd-, kinder-, logeer-, kleding- of werkkamer. Dankzij het aantal kamers is deze verdieping bijzonder geschikt voor een groter gezin of voor wie behoefte heeft aan extra ruimte om thuis te werken of een hobby uit te oefenen. De volledig betegelde badkamer is uitgerust met een ligbad met douchevoorziening, een wastafel en een toilet. De eerste verdieping is voorzien van kunststof kozijnen met HR++ glas, horren, rolluiken en airconditioning (met verwarmfunctie).

Tweede verdieping
Via een vlizotrap is de ruime zolderverdieping bereikbaar. De verdieping biedt veel praktische bergruimte, ook bevind zich hier de C.V.-Ketel (Nefit, 2006).

Berging
De aangebouwde berging biedt volop mogelijkheden om bij de woning te worden betrokken en kan bijvoorbeeld worden ingericht als extra woonruimte, in combinatie met de bijkeuken en multifunctionele ruimte. De ruimte beschikt reeds over elektra en water en is daarnaast voorzien van een vliering en dakisolatie.

Tuin
De woning beschikt over een voor- en achtertuin en een zeer ruime oprit met carport. De achtertuin ligt op het westen en vormt een fijne plek om buiten te zitten en van de middag- en avondzon te genieten. De in 2020 gerealiseerde Douglas overkapping van circa 40 m² ligt direct aan de woning en vormt een fijne beschutte zitplek. Daarnaast bevindt zich aan de achterzijde van de berging nog een tweede overkapping, die extra mogelijkheden biedt voor bijvoorbeeld een zitplek, opslag of het beschut stallen van spullen.

De buitenruimte is momenteel grotendeels in gebruik als oprit, maar biedt volop mogelijkheden om naar eigen wens te worden ingericht. Zo kan hier bijvoorbeeld een achtertuin worden gecreëerd, met ruimte voor een terras, speelplek voor de kinderen, groen en een fijne plek om buiten te zitten.

Keuken

Via de entree kom je binnen in de hal met de meterkast, trapopgang naar de eerste verdieping en toegang tot de keuken.

Via de hal betreed je de dichte keuken, die is ingericht met diverse kasten met veel opbergmogelijkheden, en inbouwapparatuur. De keuken beschikt onder meer over een gaskookplaat, afzuigkap, koelkast, combi-oven (2024) en een in 2025 vernieuwde vaatwasser. De aanwezige apparatuur is van onder andere Bosch, Miele, Itho en Pelgrim. De kersen houten kastjes en het granieten blad geeft de keuken een luxe uitstraling.

Woonkamer

Aansluitend aan de keuken bevindt zich de L-vormige woonkamer, deze is gelegen aan de voorzijde van de woning en ontvangt veel daglicht door de brede raampartij. De ruimte is voorzien van airconditioning (met verwarmfunctie) en biedt voldoende plaats voor een royale zithoek en eettafel. De woning ligt prettig terug van de weg en beschikt over een royale voortuin. Hierdoor ontstaat niet alleen veel ruimte rondom de woning, maar ook een aangename afstand tot de straat, wat bijdraagt aan het gevoel van rust en privacy.

Portaal en toiletruimte

Achter de keuken bevindt zich een portaal met toegang tot de toiletruimte en de achtertuin. De toiletruimte is half hoog betegeld en voorzien van een staand toilet en fonteintje.

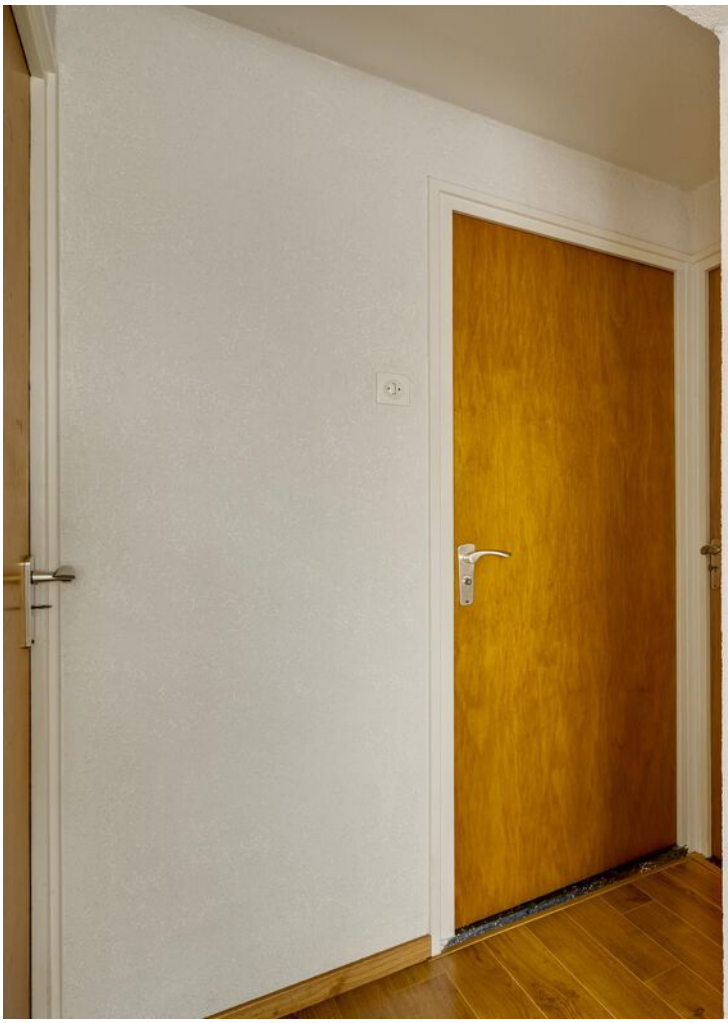

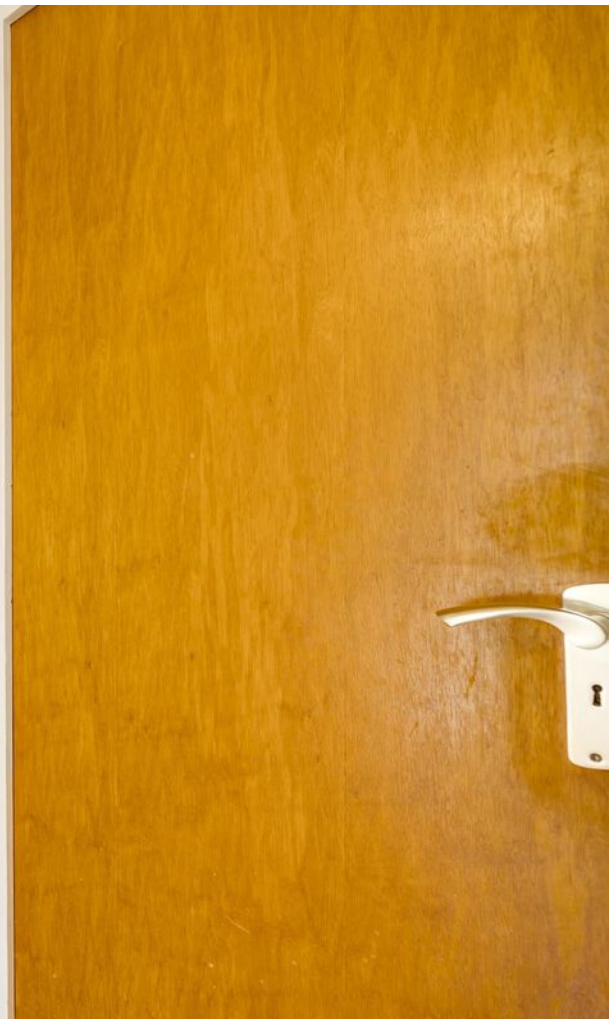

Eerste verdieping

De overloop geeft toegang tot vier slaapkamers van verschillende afmetingen. De kamers zijn praktisch ingedeeld en bieden volop mogelijkheden voor gebruik als hoofd-, kinder-, logeer-, kleding- of werkkamer.

Eerste verdieping

Dankzij het aantal kamers is deze verdieping bijzonder geschikt voor een groter gezin of voor wie behoefte heeft aan extra ruimte om thuis te werken of een hobby uit te oefenen.

Badkamer

De volledig betegelde badkamer is uitgerust met een ligbad met douchevoorziening, een wastafel en een toilet. De aanwezige vloerverwarming zorgt voor extra comfort.

Miele

Tuin

De woning beschikt over een voor- en achtertuin en een zeer ruime oprit met carport. De achtertuin ligt op het westen en vormt een fijne plek om buiten te zitten en van de middag- en avondzon te genieten.

Artificial Intelligence

Berging

De aangebouwde berging biedt volop mogelijkheden om bij de woning te worden betrokken en kan bijvoorbeeld worden ingericht als extra woonruimte, in combinatie met de bijkeuken en multifunctionele ruimte.

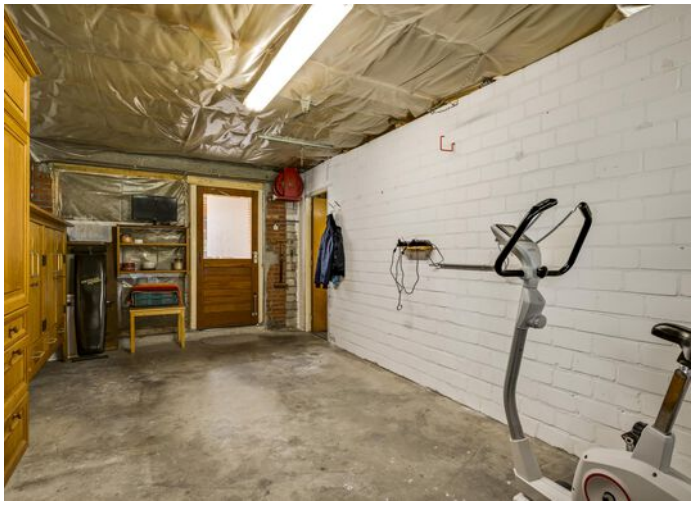

Begane grond

Begane grond

De plattegronden zijn geproduceerd voor promotionele doeleinden en ter indicatie.
Aan de plattegronden kunnen geen rechten worden ontleend.
©MaKeRS Vastgoedpromotie

Eerste verdieping

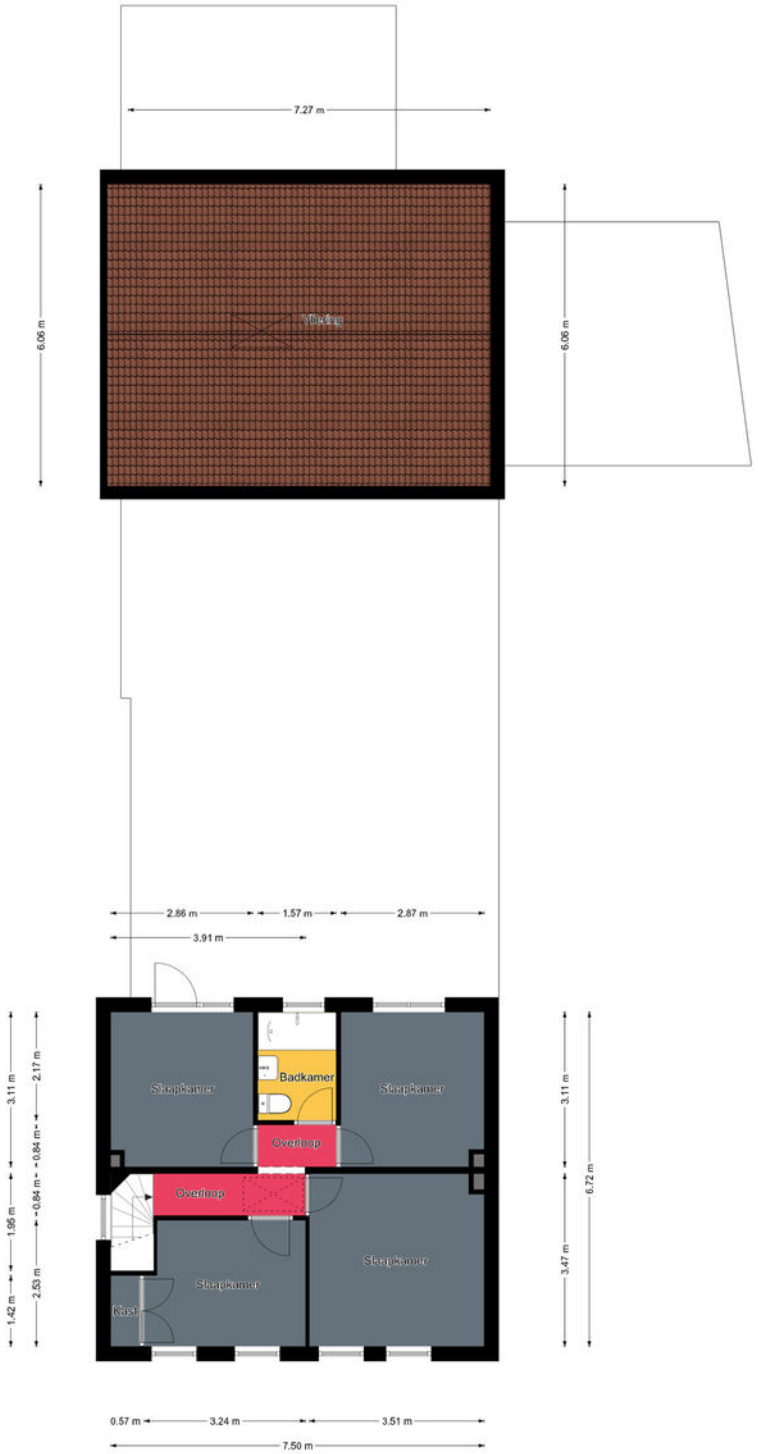

Eerste verdieping

De plattegronden zijn geproduceerd voor promotionele doeleinden en ter indicatie.
Aan de plattegronden kunnen geen rechten worden ontleend.
©MaKeRS Vastgoedpromotie

Tweede verdieping

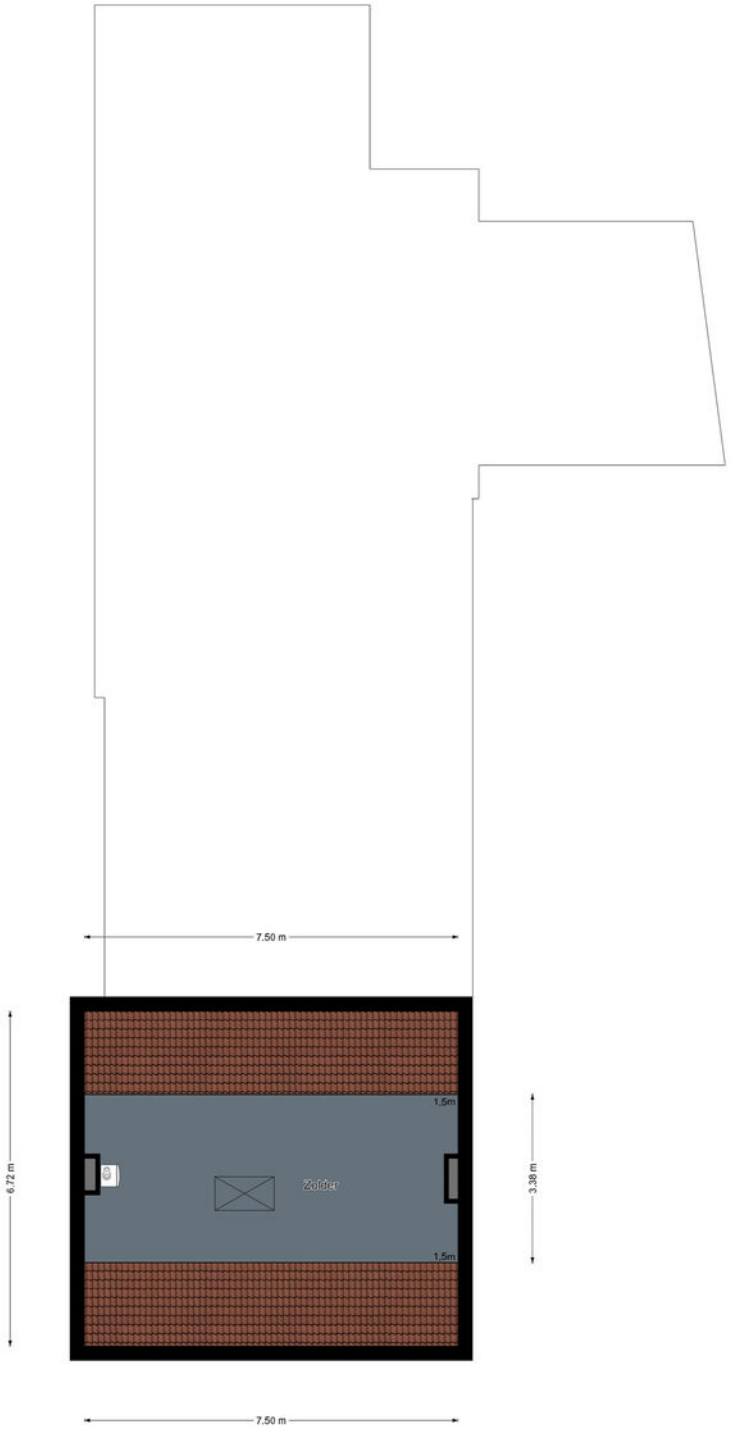

Tweede verdieping

De plattegronden zijn geproduceerd voor promotionele doeleinden en ter indicatie.
Aan de plattegronden kunnen geen rechten worden ontleend.
©MaKeRS Vastgoedpromotie

Kelder

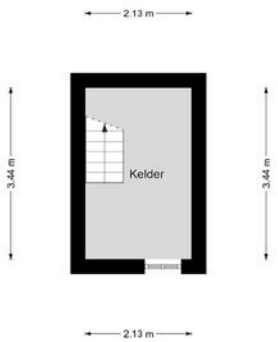

Kelder

De plattegronden zijn geproduceerd voor promotionele doeleinden en ter indicatie.
Aan de plattegronden kunnen geen rechten worden ontleend.
©MaKeRS Vastgoedpromotie

Lijst van zaken

	Blijft achter	Gaat mee	Kan worden overgenomen	N.v.t.

Persoonlijke gegevens

Adres te verkopen woning:	Maasbreeseweg 46, 5975 BP Sevenum
Datum:	11-08-2026

Voor de onderstaande zaken -ongeacht of ze roerend dan wel onroerend zijn- geldt dat ze soms wel en soms niet in de woning achterblijven. De lijst is bedoeld om duidelijkheid te scheppen om discussies achteraf te voorkomen.

	Blijft achter	Gaat mee	Kan worden overgenomen	N.v.t.
Woning				
Interieur				
Verlichting, te weten:				
– Inbouwspots/dimmers	☒	☐	☐	☐
– Opbouwspots/armaturen/lampen/dimmers	☐	☐	☒	☐
– Losse (hang)lampen	☐	☒	☐	☐
(Losse) kasten, legplanken, te weten:				
– eiken kast in garage	☒	☐	☐	☐
Raamdecoratie/zonwering binnen, te weten:				
– Gordijnrails	☒	☐	☐	☐
– Gordijnen	☒	☐	☐	☐
– Overgordijnen	☒	☐	☐	☐
– Vitrages	☐	☒	☐	☐
– Rolgordijnen	☒	☐	☐	☐
– (Losse) horren/rolhorren	☒	☐	☐	☐
Vloerdecoratie, te weten:				
– Laminaat	☒	☐	☐	☐
– Plavuizen	☒	☐	☐	☐
Houtkachel	☐	☒	☐	☐
Keuken				
Keukenblok (met bovenkasten)	☒	☐	☐	☐
Keuken (inbouw)apparatuur, te weten:				
– Kookplaat	☒	☐	☐	☐
– (Gas) fornuis	☒	☐	☐	☐
– Afzuigkap	☒	☐	☐	☐
– Combi-oven/combimagnetron	☒	☐	☐	☐
– Koelkast	☒	☐	☐	☐
– Vriezer	☐	☒	☐	☐
– Vaatwasser	☒	☐	☐	☐
– Koffiezetapparaat	☐	☒	☐	☐
Sanitair/sauna				
Toilet met de volgende toebehoren:				
– Toilet	☒	☐	☐	☐
– Toiletrolhouder	☒	☐	☐	☐
– Toiletborstel(houder)	☒	☐	☐	☐

Lijst van zaken

	Blijft achter	Gaat mee	Kan worden overgenomen	N.v.t.
– Fontein	☒	☐	☐	☐
Badkamer met de volgende toebehoren:				
– Ligbad	☒	☐	☐	☐
– Wastafel	☒	☐	☐	☐
– Toilet	☒	☐	☐	☐
– Toiletrolhouder	☒	☐	☐	☐
– Toiletborstel(houder)	☒	☐	☐	☐
Exterieur/Installaties/Veiligheid/Energiebesparing				
Kluis	☐	☒	☐	☐
(Voordeur)bel	☐	☒	☐	☐
Alarminstallatie	☐	☒	☐	☐
(Veiligheids)sloten en overige inbraakpreventie	☒	☐	☐	☐
Rookmelders	☒	☐	☐	☐
(Klok)thermostaat	☒	☐	☐	☐
Airconditioning	☒	☐	☐	☐
Warmwatervoorziening, te weten:				
– CV-installatie	☒	☐	☐	☐
– Boiler	☒	☐	☐	☐
Rolluiken	☒	☐	☐	☐
Telefoonaansluiting/internetaansluiting	☐	☒	☐	☐
Zonnepanelen	☒	☐	☐	☐
Tuin				
Inrichting				
Tuinaanleg/bestrating	☒	☐	☐	☐
Beplanting	☐	☒	☐	☐
wordt nader bepaald	☐	☒	☐	☐
Verlichting/installaties				
Buitenverlichting	☒	☐	☐	☐
Tijd- of schemerschakelaar/bewegingsmelder	☐	☒	☐	☐
Overig				
Overige tuin, te weten:				
– (Sier)hek	☒	☐	☐	☐
– Vlaggenmast(houder)	☒	☐	☐	☐

Waar moet ik bij aankoop op letten?

U heeft o.a. een onderzoeksplicht.
Een NVM-aankoopmakelaar helpt u daarbij
In de regio Horst-Venray zijn dit:

NVM

Peelrand Makelaardij
... Peelrand weet hoe u wilt wonen!
0478-568846
www.peelrand.com

Boonen makelaardij
Wij doen ons huiswerk goed voor u!
0478-556900
www.boonenmakelaardij.nl

Jilisenmakelaardij
expertise aan- & verkoopbegeleiding
0478-636915
www.jilisenmakelaardij.nl

intermakelaars
DE VERTROUWDE SPECIALIST IN HUIS
077-3989090
www.intermakelaars.com

connect makelaars
dat klikt!
0478-513700
www.connectmakelaars.com

Boek & Offermans Makelaars
0478-636922
www.boek-offermans.nl

Amak Makelaardij Venray
06-53396627
www.amakvenray.nl

VOSHAART MAKELAARDIJ
0478-510342
www.voshaart.nl

Kijk op nvmlimburg.nl voor meer informatie

PALM

WONEN IN
HORST AAN DE MAAS

Gelegen in Noord-Limburg tussen de stedelijke centra van Venlo en Venray en in het landelijke gebied van Peel & Maas. De gemeente telt 40.000 inwoners verdeeld over 16 woonkernen. Diverse malen gekozen tot beste Limburgse woongemeente. In het centrum van Horst vindt u een uitgebreid en gezellig winkelcentrum. Ook de kernen Sevenum en Grubbenvorst hebben op winkelgebied meer dan voldoende te bieden. Daarnaast zijn er in de diverse andere kernen winkels te vinden voor de dagelijkse boodschappen.

De bereikbaarheid van Horst aan de Maas is uitstekend door de centrale ligging ten opzichte van steden als Eindhoven, Nijmegen en Maastricht. Maar ook het Duitse Roergebied (o.a. Düsseldorf en Keulen) is goed te bereiken. De autosnelwegen A73, A67 en A2 zijn vanuit Horst aan de Maas snel te bereiken.

De luchthavens van Eindhoven Airport, Niederrhein (Weeze) en Dusseldorf zijn allen binnen 45 minuten met de auto te bereiken.

Horst aan de Maas wordt omgeven door een uitgestrekt landelijk gebied (bos, heide en vennen) en de kernen Grubbenvorst, Lottum en Broekhuizen liggen aan de Maas. Ook heeft Horst aan de Maas een eigen zwembad. Voor een ontspannen of spannend baantje golf kunt u goed terecht op golfgreen van de Golfhorst in de kern America of de Peelse Golf in Sevenum. In Sevenum vindt u ook het attractiepark “Toverland”, ruim 650.000 bezoekers per jaar en het leukste uitje van Nederland.

Het is wel duidelijk dat u zich geen moment hoeft te vervelen in Horst aan de Maas. U kunt wandelen, winkelen, fietsen, sporten en recreëren zoveel u wilt.

Kadastrale kaart

Deze kaart is noordgericht. Aan dit uittreksel mogen geen maten worden ontleend.

De auteursrechten zijn voorbehouden aan de Dienst voor het Kadaster en de openbare registers.

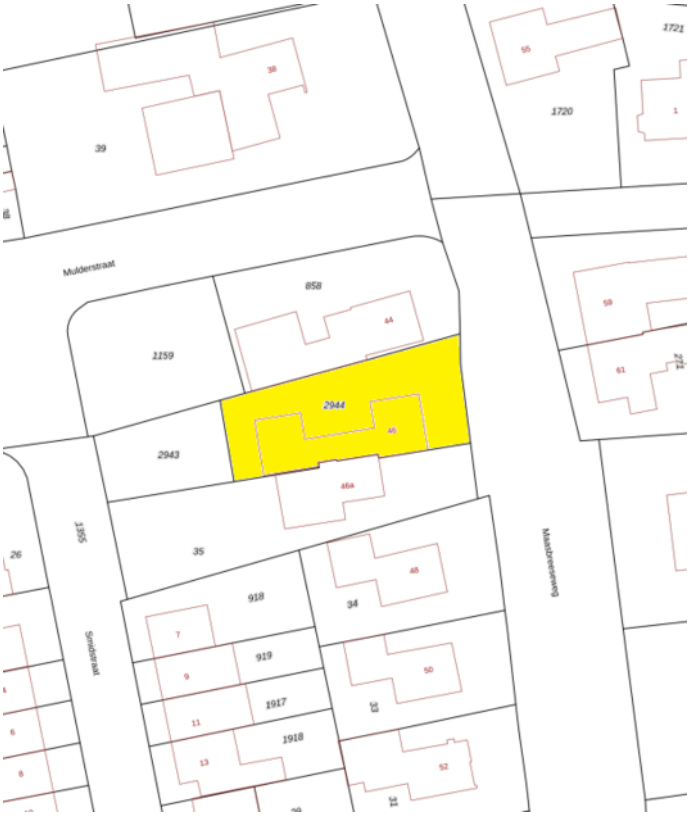

- WELKOM BIJ INTERMAKELAARS -

Een huis verkopen of kopen?
Als u een woning wilt kopen of verkopen in de gemeentes Horst aan de Maas, Peel en Maas en Venlo, bent u bij ons aan het juiste adres. Wij kennen echt iedere straat in deze gemeentes en zijn lokaal betrokken. Bij InterMakelaars weten we dat het kopen of verkopen van een huis enerverend, uitdagend en spannend is, het gaat immers om geld en emotie. Wij helpen u graag bij het kopen of verkopen van uw (nieuwe) thuis. Wij hanteren hierbij doeltreffende marketing. Wij zien het verkopen van uw woning als een gemeenschappelijke uitdaging en mag van ons verwachten dat we betrokken en gedreven zijn, ons inleven in uw situatie, maar bovenal meedenken met u als onze klant.

Taxaties?
In de meeste gevallen vraagt de aankoop van een huis een nauwkeurig taxatierapport van de woning. InterMakelaars heeft gecertificeerde taxateurs in dienst en biedt u een uitgebreide rapportage tegen aantrekkelijke tarieven.

Hypotheken?
Door onze samenwerking met een aantal grote landelijke banken, maar vooral ook met een aantal lokale hypotheekadvieskantoren kunnen wij u ook snel op weg helpen met het vinden van de juiste hypotheek. Wij kunnen door onze goede afspraken voor zowel de koper als de verkoper binnen 48 uur een hypotheekgesprek regelen. Vraag dus gerust naar de ervaringen van onze makelaar.

Ondernemers opgelet!
Ook voor ondernemers zijn wij actief. Via onze gecertificeerde bedrijfsmakelaar kunnen wij u van het juiste advies voorzien. Of het nu gaat om aanhuur-/aankoopbegeleiding, verhuur-/verkoopbegeleiding, taxaties, advies of bedrijfsoverdracht, wij kennen de weg en hebben goede afspraken met accountantskantoren in Noord Limburg.

Maak kennis met de meest gestelde vragen bij het aankopen van een woning

1. Wanneer ben ik in onderhandeling?
Je bent pas in onderhandeling met de verkopende partij als deze reageert op je bod door:

a) Een tegenbod te doen.
b) Expliciet te melden dat jullie in onderhandeling zijn.

Je bent dus nog niet in onderhandeling als de verkopende makelaar zegt dat hij je bod met de verkoper zal bespreken.

2. Mag de makelaar doorgaan met bezichtigingen als er al over een bod onderhandeld wordt?
Ja, dat mag. Een onderhandeling hoeft namelijk niet tot een verkoop te leiden. Bovendien zal de verkoper waarschijnlijk graag willen weten of er meer belangstelling is. Ook mag er met meerdere geïnteresseerde kopers tegelijkertijd onderhandeld worden. Een NVM-makelaar moet dit wel duidelijk aan alle partijen melden. Vaak zal de makelaar belangstellenden mededelen dat er al een bod ligt of dat er onderhandelingen gaande zijn. De makelaar doet geen mededelingen over de hoogte van de biedingen. Dit zou overbieden kunnen uitlokken.

3. Wanneer ik de vraagprijs bied, moet de verkoper de woning dan aan mij verkopen?
Nee, de verkoper is niet verplicht de woning dan aan jou te verkopen. De Hoge Raad heeft bepaald dat de vraagprijs gezien moet worden als een uitnodiging tot het doen van een bod. Ook als je de vraagprijs biedt, kan de verkoper dus beslissen of hij je bod wel of niet aanvaardt, of (via zijn makelaar) een tegenbod doet.

4. Kan de verkoper de vraagprijs van een woning tijdens de onderhandeling verhogen?
Ja, de verkoper kan besluiten de vraagprijs te verhogen of te verlagen. Daarnaast heb je als potentiële koper ook het recht tijdens de onderhandelingen je bod te verlagen. Zodra de verkopende partij een tegenbod doet, vervalt namelijk je eerdere bod.

5. Mag een makelaar van de NVM tijdens de onderhandeling het systeem van verkoop wijzigen?
Ja, dat mag. Soms zijn er zo veel belangstellenden die de vraagprijs bieden of benaderen, dat het moeilijk te bepalen is wie de beste koper is. Op dat moment kan de verkoper – op advies van zijn makelaar – besluiten de biedingsprocedure te wijzigen in bijvoorbeeld een inschrijvingsprocedure. In deze procedure krijgen alle bieders een gelijke kans om een bod uit te brengen. De makelaar dient uiteraard eerst eventueel eerder gedane toezeggingen of afspraken na te komen, voordat de procedure veranderd wordt.

6. Wat is een optie?
Het begrip ‘optie’ wordt op twee manieren gebruikt:

a) In juridische zin geeft een optie een partij (in dit geval de koper) de keuze om door een eenzijdige verklaring een koopovereenkomst met een andere partij (de verkoper) te sluiten. Beide partijen zijn het dan eens over de voorwaarden van de koop, maar de koper krijgt bijvoorbeeld nog een week bedenktijd. Bij de aankoop van een nieuwbouwwoning is zo’n optie gebruikelijk. Bij de aankoop van een bestaande woning niet.

b) Bij de aankoop van bestaande woningen wordt het begrip ‘optie’ eigenlijk ten onrechte gebruikt. ‘Optie’ heeft dan de betekenis van bepaalde afspraken die een verkopende NVM-makelaar maakt met een geïnteresseerde koper tijdens het onderhandelings-proces. Bijvoorbeeld de toezegging dat de koper een paar dagen bedenktijd krijgt voor het uitbrengen van een bod. De koper kan deze tijd gebruiken om beter inzicht te krijgen in zijn financiering of de gebruiksmogelijkheden van de woning. De NVM-makelaar zal in deze periode bij andere geïnteresseerde partijen aangeven, dat op de woning een optie rust. Een optie kun je niet eisen. De verkoper beslist in overleg met de NVM-makelaar of dergelijke opties worden gegeven.

7. Moet de makelaar met mij als eerste in onderhandeling als ik de eerste ben die een afspraak maakt voor een bezichtiging? Of als ik als eerste een bod uitbreng?
Nee, dit hoeft niet. De verkoper bepaalt samen met de verkopende makelaar met wie hij in onderhandeling gaat. Vraag als koper de verkopende makelaar van te voren naar de verkoopprocedure die gehanteerd wordt om teleurstelling te voorkomen.

8. Hoe komt de koop tot stand?

Als verkoper en koper het eens zijn over de belangrijkste zaken - onder andere prijs, leveringsdatum, ontbindende voorwaarden en eventuele afspraken over roerende zaken -, dan legt de verkopende NVM-makelaar de afspraken vast in de koopovereenkomst. Pas als beide partijen de koopovereenkomst hebben ondertekend, komt de koop tot stand. Ontbindende voorwaarden zijn een belangrijk aandachtspunt van de koopovereenkomst. Als je deze opgenomen wilt hebben in de koopovereenkomst, dan moet je dit meenemen in de onderhandelingen. Als koper krijg je niet automatisch een ontbindende voorwaarde. Koper en verkoper moeten het eens zijn over aanvullende afspraken en ontbindende voorwaarden voordat de koopovereenkomst wordt opgemaakt. De koop komt pas tot stand op het moment dat de koopovereenkomst door beide partijen is ondertekend. Dit vloeit voort uit de Wet Koop onroerende zaak en heet het schriftelijkheidsvereiste. Een mondelinge of per e-mail bevestigde afspraak is dus niet voldoende. Zodra de verkoper en de koper de koopovereenkomst hebben ondertekend en de koper (en eventueel de notaris) een afschrift van de overeenkomst heeft ontvangen, treedt voor de particuliere koper de wettelijke bedenktijd in werking . Binnen deze tijd kun je als koper alsnog afzien van de koop. Na deze tijd is de koop definitief rond, tenzij de ontbindende voorwaarden van toepassing zijn.

9. Wat houdt de drie dagen bedenktijd voor de koper precies in?

De wettelijk vastgestelde drie dagen bedenktijd houdt in dat je als koper zonder opgaaf van redenen de koop kunt ontbinden. De bedenktijd van drie dagen gaat in zodra een kopie van de getekende koopovereenkomst aan de koper ter hand is gesteld. De bedenktijd kan langer duren dan drie dagen als deze eindigt op een zaterdag, zondag of algemeen erkende feestdag. Hiervoor zijn regels opgesteld. De NVM-makelaar kan precies aangeven tot wanneer de bedenktijd loopt.

10. Mag ik als koper advies van de verkopende makelaar verwachten?

De verkopende makelaar vertegenwoordigt de belangen van de verkoper. Hij zal de verkoper adviseren tijdens het verkoopproces. De verkopende makelaar kan en mag daarom niet tegelijkertijd jouw belangen behartigen. Als je dus begeleiding en advies wilt tijdens het aankoopproces, dan is het verstandig zelf een aankopende NVM-makelaar in te schakelen.

11. Wat is de NVM No-Risk clausule?

Veel mensen durven geen woning te kopen voordat hun eigen huis verkocht is en stappen daardoor bij voorbaat niet over naar een andere woning. Koop je met de NVM No-Risk clausule dan kun je die overstap vaak wel maken. De NVM No-Risk clausule is een ontbindende voorwaarde. Deze voorwaarde voorkomt dat de koper met dubbele lasten komt te zitten. De koper kan de koop ontbinden als de verkoop van zijn huidige woning onverwacht langer duurt. De verkoper dient uiteraard eerst akkoord te gaan met deze ontbindende voorwaarde in de koopovereenkomst. Tijdens de looptijd van de NVM No-Risk clausule doet de koper al het mogelijke om zijn huis te verkopen. De verkoper gaat gedurende die tijd door met de verkoop van het reeds verkochte huis. Vindt de verkoper een andere koper, die onder gelijke voorwaarden het huis wil kopen, zonder de No Risk clausule, dan krijgt de eerste koper bedenktijd om de koop definitief te maken óf om af te zien van de koopovereenkomst. In het laatste geval verkoopt de verkoper vervolgens het huis aan de tweede koper.

12. Hoe wordt het aantal vierkante meters van een woning bepaald?

NVM-makelaars zijn verplicht het aantal vierkante meters van een woning te meten volgens een branchebreed afgesproken meetinstructie. Deze instructie beschrijft precies wat er wel of niet wordt meegerekend als gebruiksoppervlakte van een woning of appartement. Hierbij wordt onderscheid gemaakt naar vier ruimten:

a) Woonruimte, zoals woon- en slaapkamers, wc, gang en meterkast.
b) Overige inpandige ruimte, zoals aangebouwde garage en zolder met vlizotrap.
c) Gebouwgebonden buitenruimte, zoals balkon en loggia.
d) Externe bergruimte, zoals losstaande schuur en losstaande garage.

Aandachtspunt bij het bepalen van de gebruiksoppervlakte is bijvoorbeeld dat alleen daar wordt gemeten waar de hoogte minimaal 1,5 meter is. De buitenmuren worden niet meegemeten, de binnenmuren wel. Nissen kleiner dan 0,5 m2 worden genegeerd.

Heeft u andere vragen die te maken hebben met de aan- en/of verkoop van uw woning? Neem dan geheel vrijblijvend contact op met een van onze makelaars. Wij helpen u graag!

Disclaimer

Wij stellen het op prijs als u ons naar aanleiding van de brochure en bezichtiging op de hoogte brengt van uw bevindingen zodat wij onze opdrachtgever kunnen informeren.

Deze brochure geeft u een indruk van de woning en vormt slechts de uitnodiging tot het doen van een bieding.

Bij overeenstemming wordt de model koopovereenkomst van de NVM gehanteerd.

Na afloop van het financieringsvoorbehoud dient u een bankgarantie (10%) te verstrekken. Uw geldverstrekker kan dit voor u verzorgen.

Indien de woning gebouwd is voor 1993 zal een asbestclausule worden opgenomen in de overeenkomst.

Indien de c.v.-ketel in de woning gehuurd is, is koper verplicht de huurovereenkomst van verkoper over te nemen, dan wel voor zijn rekening de overeenkomst af te kopen.

Koper wordt in de gelegenheid gesteld de woning voor aankoop te laten keuren door een erkend bouwkundige. De kosten hiervan zijn voor rekening van koper.

De notariskeuze is voorbehouden aan koper en dient binnen 5 dagen na mondelinge overeenstemming kenbaar te worden gemaakt aan de makelaar.

De notaris dient gevestigd te zijn in de gemeente waarin de woning is gelegen, of in een straal van 10 kilometer rondom de woning. Indien een notaris gekozen wordt buiten deze straal zijn de reiskosten en eventuele kosten van volmachten die verkoper moet maken voor rekening van koper.

Indien de kosten die de notaris in rekening brengt voor het doorhalen van de hypotheek meer bedragen dan € 200,00 zijn de meerkosten voor rekening van koper.

Op grond van het burgerlijk wetboek rust er op de koper een onderzoeksplicht.

De plattegronden in deze brochure zijn ter indicatie en gemaakt voor promotionele doeleinden. Aan deze plattegronden kunnen geen rechten worden ontleend.

Aan deze brochure kunnen geen rechten worden ontleend.

intermakelaars

DE VERTROUWDE SPECIALIST IN HUIS

www.intermakelaars.com

InterMakelaars Venlo
Hogeschoorweg 98
5914 CH Venlo
T 077-306 71 01
E venlo@intermakelaars.com

InterMakelaars Horst-Venray
Hoofdstraat 11
5961 EX Horst
T 077-3989090
E horst@intermakelaars.com